CULTURA AOS 92 ANOS, CORDELISTA MANOEL JUSTINO CONTINUA PRODUZINDO
MUITO, CAPA

TERÇA FEIRA

GRAMORÉ SEPULTADO CORPO DE MULHER ENCONTRADA MORTA EM MOTEL
CIDADES, 5

NATAL, 22 DE ABRIL DE 2008

DIÁRIO DE NATAL

FUNDADOR: ASSIS CHATEAUBRIAND
ANO LXVIII - NÚMERO 2352

PRÊMIO AYRTON SENNA
1999 · 2000 · 2001

NESTA EDIÇÃO

OPINIÃO	2
POLÍTICA	3
BRASIL	4 E 5
GERAL	6
ECONOMIA	7
CIDADES/ESPORTES	1 A 8
MUITO	1 A 4
CLASSIFICADOS	6 PÁGINAS
TOTAL	26 PÁGINAS

R$ 1,50



EVENTO

Virna vem a Natal para lançamento

Uma cerimônia hoje, às 19h, na livraria Siciliano do Midway Mall, com a presença de Virna e autoridades, marca o lançamento da 5ª fase do projeto Gente Potiguar, conjunto de perfis organizado pelo **Diário de Natal** reunindo personalidades de vários setores. Virna vai autografar os fascículos. ESPORTES, CAPA

PERFIL DA JOGADORA VIRNA, ENCARTADO NA EDIÇÃO DE HOJE, ABRE SÉRIE DE FASCÍCULOS *DESPORTISTAS DO RN*

Pra você, quem deve receber o prêmio de artista do ano?
DIÁRIO DE NATAL
Nome do artista _____
4º PRÊMIO CULTURAL DIÁRIO DE NATAL
O mais cobiçado prêmio artístico da nossa terra
RádioPoti
Recorte o cupom e deposite até o dia 12 de Maio em uma das urnas nos seguintes locais: Lojas do Nordestão (Aleorim, Lagoa Nova, Cidade Jardim, Santa Catarina) Shoppings (Praia Shopping , Natal Shopping Center, Natal Norte Shopping).
ASSOCIADOS

Wilma não quer candidato comprometido com 2010

GOVERNADORA PRETENDE APOIAR NESTE ANO CANDIDATO QUE AINDA NÃO TENHA ASSUMIDO COMPROMISSOS PARA AS ELEIÇÕES DE 2010; ACHA QUE ASSIM CONSEGUIRÁ MANTER BASE UNIDA
POLÍTICA, 3

MUNICÍPIOS

Prefeito de Lajes vai a Brasília em busca de recursos para resolver os estragos provocados pelas chuvas; Senador Elói de Souza promove dia de combate à dengue. CIDADES, 6

RODA VIVA

Governo federal acha que já assiste desabrigados com o Bolsa-Família
OPINIÃO, 2

EDITORIAL

Um gabinete de crise para dengue
OPINIÃO, 2


Frankie Marcone/DN

O time do Potiguar de Mossoró venceu em Natal de 3 a 0, e ontem, em casa, perdeu de 3 a 2, mas garantiu título

2 x 3
POTIGUAR/M AMÉRICA

AMÉRICA VENCE DE 3 A 2, MAS POTIGUAR É CAMPEÃO

Na sua melhor partida no Estadual, o América venceu ontem à tarde ao Potiguar de Mossoró de 3 a 2, no Nogueirão, placar que não foi suficiente para reverter a vantagem do adversário - 3 a 0 em Natal. O Potiguar ganhou a Taça Cidade do Natal e decide título do ano com o ABC. GERAL, 6



Getúlio Moura/Cedida

Fotos impressionantes feitas pelo técnico ambiental Getúlio Moura durante o período de chuvas em várias regiões do RN mostram novos ângulos do impacto provocado pelas enchentes. São registros feitos de um helicóptero que resultaram num surpreendente ensaio fotográfico. CIDADES, 3

DENGUE

Hospital Infantil já chegou ao limite

Com o agravamento da dengue, o Hospital Varela Santiago chegou ao seu limite de atendimento, disse o diretor Paulo Xavier. Ontem havia 16 crianças internadas. CIDADES, 2

TRANSPORTE

RN volta a sonhar com Transnordestina

Uma emenda do deputado Betinho Rosado ao Plano Nacional de Transportes aumenta as chances de o RN ser incluído no projeto da ferrovia Transnordestina. ECONOMIA, 7

INVESTIMENTOS

Espanhol pede "regras" mais claras

Executivo do grupo espanhol do ramo imobiliário Vallero Brasil, Emanuel Micó acha que demora na liberação de licenças ambientais inibe investimentos no RN. ECONOMIA, 7

MACAÍBA

Quatro morrem após acidente de carro

Um choque entre um Celta e uma Ranger resultou na morte de quatro pessoas, domingo em Macaíba. Entre os mortos, todos do Celta, uma criança e um PM. CIDADES, 4

CASO ISABELLA

Avô e tia prestam depoimento hoje

Antonio e Cristiane Nardoni, avô e tia da menina Isabella, serão ouvidos hoje pela polícia paulsita. Pai e madrasta podem ser presos. BRASIL, 5

Natal tá bom demais!!!
97.9 MHz
Fique ligado na programação e participe das promoções!
Clube 97.9 Fm
Tá na Clube. Tá bom demais.

SE VOCÊ QUER COMPRAR, COMPRAR, COMPRAR, LEIA OS CLASSIFICADOS DO DIÁRIO DE NATAL.
ANUNCIE: 4009.0200
DIÁRIO DE NATAL

A Poti agora é Rádio Clube AM. Muito mais potência.
1270 KHz.
Rádio Clube 1270 AM
Quem tem Clube tem tudo.
ASSOCIADOS

01

ferrovia

A luta para inclusão do Rio Grande do Norte no projeto da ferrovia Transnordestina precisa ser encampada por toda a bancada federal do estado. Mais do que isso, é preciso que a classe política potiguar se una - aí incluindo deputados estaduais e mesmo vereadores, principalmente dos municípios ligados às regiões que mais precisam da ferrovia. A sociedade precisa conhecer mais a Transnordestina para, num segundo momento, juntar-se à classe política na defesa desse investimento. Custa acreditar que um estado que lidera a produção de sal no país, que é grande produtor de fruta e camarão e, portanto, precisa de estrutura para distribuir essas mercadorias, esteja fora desse projeto. É necessário que as autoridades federais tenham a exata noção do que representa essa ferrovia para o RN. Essa é uma luta que deve ser assumida por todos.

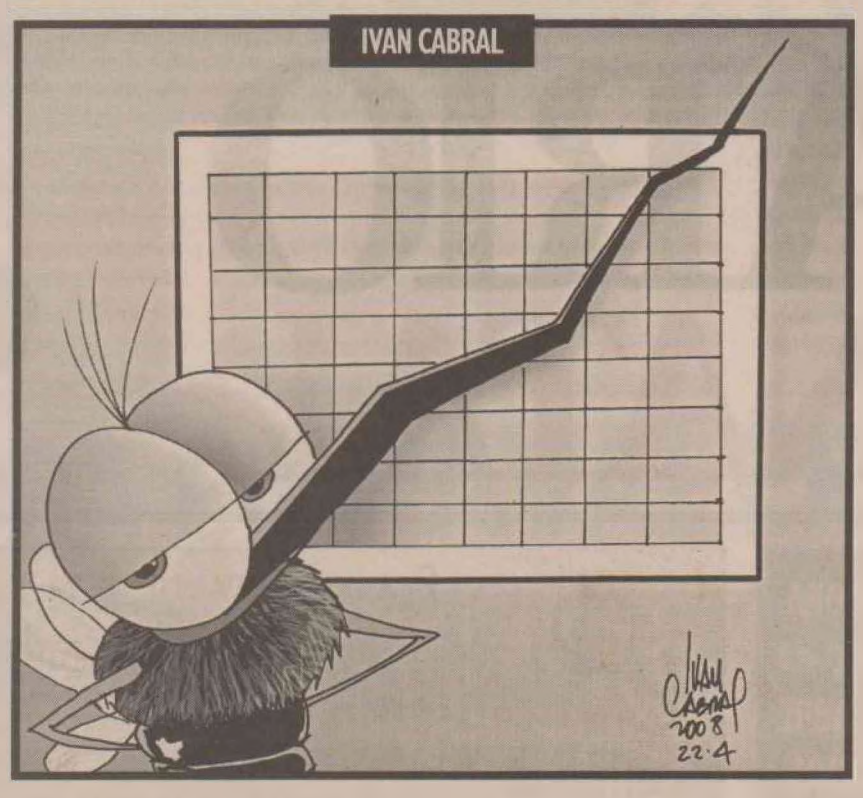

crise

Não há dúvida que a instalação imediata de um gabinete de crise montado especialmente para centralizar informações e acelerar providências ajudou o RN a enfrentar as dificuldades provocadas pelas enchentes que atingiram recentemente várias regiões do estado. Com as informações reunidas, ficou mais fácil tanto solicitar recursos do governo federal como informar a situação e as providências que iam sendo tomadas, dia a dia, pelo governo. Está na hora de medida semelhante ser tomada em relação à dengue. O estado, a capital e vários municípios passam por epidemia. O quadro é reconhecido por todas as autoridades como grave, mas as ações estão sendo tomadas de forma isolada. O RN precisa, com urgência, de um gabinete de crise para enfrentar a dengue. Sem assumir o quadro grave, estaremos só protelando o caos.

roda viva



CASSIANO ARRUDA CÂMARA

rodaviva@diariodenatal.com.br

Saudade de Andreazza

Quando se fala nos "Anos de Chumbo" do governo autoritário, as novas gerações tem tido acesso, apenas, aos exemplos negativos de uma época em que se clamava por liberdade e a democracia era só um sonho.

Hoje, quando a governadora do Estado bate às portas do Governo Federal tentando liberar recursos anunciados desde 7 de abril, é tempo de registrar a insensibilidade do governo Lula diante do sofrimento de milhares de norte-rio-grandenses que foram desabrigados por enchentes que atingiram várias regiões. É tempo de comparar.



Há 27 anos a cidade de Santa Cruz (na mesma região do Trairy onde este ano começaram as inundações) perdeu uma banda em razão do arrombamento de um açude despejando águas que destruíram tudo pela frente e o então ministro do Interior, Mário Andreazza, foi rápido na solidariedade e eficiente nas providências. Andreazza sonhava em ser candidato a presidente da República, mas terminou derrotado na convenção do partido governista para Paulo Maluf, fato que apressou o fim do regime, com o fortalecimento da candidatura de Tancredo Neves, o governador de Minas, do PMDB.

Depois de constatar *in loco* a gravidade da situação e comprovar a assistência assegurada aos moradores de uma *cidade de lona* montada pelo Exército, Andreazza convocou o superintendente da Sudene, Walfrido Salmito, e o diretor do DNOCS, José Lins, e 120 dias depois estava com todas as casas reconstruidas.

Agora, o drama das enchentes não se restringe ao Rio Grande do Norte. Existem 540 mil desabrigados no Rio Grande do Norte, Paraíba, Ceará e Piauí. Estão contabilizados 308 açudes arrombados; 1.851 casas derrubadas; 407 obras públicas destruidas; seis rodovias interrompidas.

Nem o presidente da República e nenhum ministro (são 38 ministros) se abalou para vir ver como está a situação. Especula-se que uma pesquisa encomendada pelo Palácio do Planalto revelou que todo esse contingente já está atendido pela programa Bolsa Família...

Mesmo se o fato for verdadeiro, assim mesmo, ainda há enorme espaço para um mínimo de solidariedade a quem está sofrendo.

SOS CANDIDATURA

O vereador Hermano Morais convoca uma reunião da executiva municipal do PMDB para discutir, na noite de hoje, na sede do partido, a candidatura partidária à Prefeitura do Natal. Candidatura do próprio Hermano que passou a fazer água depois das conversas do prefeito Carlos Eduardo com o senador Garibaldi Alves.

NOVA ESPERANÇA

O pessoal do deputado Rogério Marinho tem se mostrado animado, apesar dos pesares. Motivo: a direção nacional do PSB resolveu incluir Rogério na propaganda que começará a ser veiculada no sábado, demonstrando que ele conta com o partido e lhe abrindo a porta da TV para chegar ao grande público.

GARIBALDI E A FOGUEIRA



Registrou a Informe JB, no *Jornal do Brasil*, de domingo: "O presidente do Congresso, Garibaldi Alves cometeu uma gafe constrangedora, ontem, no Fórum Empresarial de Comandatuba. Tudo ia muito bem no discurso quando resolveu comparar Viviane Senna, irmã do saudoso piloto, à heroina francesa Joana d'Arc (vale lembrar que morreu na fogueira da Inquisição). Heroina por heroina, tudo bem, mas Viviane disse que não queria morrer como a francesa. No que Garibaldi deu o golpe de misericórdia ao se desculpar: **Seu irmão já acabou daquele jeito, não vou querer que a senhora tenha um fim trágico.** Silêncio total".

AUSÊNCIA DO GOVERNO

Existe um fato incomodando os observadores nessas três semanas de inundações que assolam alguns estados nordestinos, inclusive o nosso Rio Grande do Norte: é a ausência física do presidente Lula e de todos os seus 38 ministros.

Até aqui não pintou um só para emprestar a solidariedade do governo nessa hora de sofrimento.

Uma pesquisa do governo mostrou que 100% dos desabrigados já estão matriculados nos programas sociais do governo, sobretudo o Bolsa Família. O governo não acha razoável dobrar o assistencialismo desse universo com uma Bolsa Enchente.

> **QUEM QUER A VITÓRIA NÃO SELECIONA ALIADOS. DESDE O COMEÇO EU DIGO, O QUE EU DESEJO É A VITÓRIA DE MICARLA".**
>
> Do senador José Agripino sobre o apoio da governadora Wilma de Faria a candidatura da deputada Micarla de Souza a prefeito de Natal.



WILMA VAI COBRAR

A governadora Wilma de Faria, hoje, em Brasília vai tentar a vinda, pelo menos, da verba anunciada desde o dia 7 de abril. Uma verba de R$ 98 milhões. Ela espera convencer os ministros Gedel Vieira Lima (Integração) e Alfredo Nascimento (Transportes) a liberar a grana.

A governadora tem, também, uma pauta política: conversas com Garibaldi Alves e João Maia. Garibaldi inclinado por Virgínia Ferreira; João Maia por Micarla.

2ª CLASSE

Pelas palavras do deputado Fernando Mineiro – "Wilma é aliada desde o primeiro governo. Garibaldi é aliado do segundo" – o presidente do Senado está classificado como um aliado de segunda classe.

Sem direito a reivindicar lugar na janela do ônibus do governo Lula.

NOSSA GENTE

Dando sequência a coleção "Gente Potiguar", este **Diário de Natal** promove na noite de hoje, na Livraria Siciliano do Midway Mall, o lançamento de uma nova série, apresentando os norte-rio-grandenses que mais se destacaram nos esportes. Virna estará presente.

LEILÃO DO BOOM

Até o governo federal está entrando na onda do boom imobiliário que Natal está vivendo: o DNOCS vai vender em leilão – dia 8 de maio, no auditório do Sesc – o terreno de uma quadra, com 8.654 metros quadrados, na esquina da avenida Bernardo Vieira com Xavier da Silveira, avaliado pela Caixa Econômica, em R$ 5,6 milhões.

O produto da venda servirá para instalação da nova sede do DNOCS em Natal, na antiga gare da Rede Ferroviária.

TEATRO NA RUA

A STTU firmou novo contrato com a C. M. Produções Artísticas Ltda para a realização de 265 peças teatrais que integram o programa de educação no trânsito. Esse projeto terá um custo total de R$ 79.500,00.

NATAL NA TELINHA

Bem que Natal pintou nesse feriadão na telinha da Rede Record. Começou no "Domingo Legal" com uma reportagem sobre o pólo de excelência médica que tem trazido para cá pessoas de vários estados para implantarem um ouvido biônico. Ontem de manhã foi a eleição do concurso "Beleza na Favela", do programa Hoje em Dia.

ANIVERSÁRIO SEM FESTA



Hoje completa 16 anos que a prefeita Wilma de Faria entregava ao povo de Natal o Ginásio Poliesportivo Humberto Nesi, o Machadinho, que só foi ganhar quadra de esportes seis meses depois. O ginásio transformou-se em "Goteirão", tem servido para sediar muitos shows e existe uma torcida para que depois de tanto tempo ele seja entregue efetivamente ao desporto.

POSIÇÃO DE HELOISA

Um ponto da pesquisa Datafolha para presidente da República que está merecendo análise dos estudiosos é a posição da ex-senadora Heloisa Helena, do PSOL com 14% da intenções de votos, em terceiro lugar. Perdendo, apenas, para José Serra (38% – 1º lugar) e Ciro Gomes (20% – 2º lugar).

Nas várias simulações de petistas, Marta Suplicy tem a melhor performance (11%) enquanto Dilma Roussef fica nos 3%.

Z · U · M · Z · U · M

▼ De um político governista: "A dificuldade da governadora é definir quem será o *candidato de todos*"

▼ O prefeito Carlos Eduardo abriu um crédito suplementar de R$ 3 milhões para a Secretaria Especial de Esportes e Lazer.

▼ Antes de conversas com Wilma sobre eleição de Natal, João Maia foi conversar sobre o assunto com Zé Agripino. Em Pirenópolis, Goiás.

▼ Hoje o dia começa com uma boa notícia para todos: a conta de luz diminui 5.6%. Pouco, mas, muito melhor que diabo de nada.

▼ Edja Alves é a atração da programação de hoje do Praia Shopping dedicada aos 50 anos da Bossa Nova.

▼ A Câmara Municipal tem agendada para hoje uma audiência pública sobre vagas especiais de estacionamento para deficientes.

▼ Começa hoje, no Crea, o Curso sobre Legislação Urbana, que vai tratar do Plano Diretor.

▼ Hoje começa o período de matricula para os aprovados no Vestibular da UERN.

▼ A coleção Outono/Inverno da Botton será lançada, hoje, no Teatro Alberto Maranhão, juntamente com o DVD de Diogo Guanabara & Macaxeira Jazz.

▼ Na cidade de Alexandria, o PSB vai disputar a eleição de prefeito com candidato próprio, o advogado George Veras.

▼ O suplemento "Nós, do RN", do Diário Oficial, homenageia Edmar Viana no seu último número: "O adeus de Pivete ao seu criador".

▼ Jussier Ramalho, o jornaleiro palestrante, foi contratado para o congresso internacional de locação de veículos, dia 29, em São Paulo.

PONTO DE VISTA

AGNELO ALVES – JORNALISTA

Nem Vulgo explica

No mundo, tudo tem explicação, desde que se procure, costuma dizer, sempre prenhe de sabedoria, Vulgo da Silva, o filósofo e sociólogo das ruas. Não vou gastar meus neurônios, nem tão pouco meu escasso tempo, procurando uma explicação para o que o próprio sábio Vulgo, por qualquer razão, não está querendo explicar. Prefiro jogar no saco das coincidências ou dos mistérios, enfim, dos fenômenos da vida.

O comandante absoluto de Cuba, Fidel Castro, depois de 49 anos, com poderes absolutos, inclusive sobre a vida dos seus patrícios, passou os cargos ao seu irmão mais moço, Raul, na mesma hora em que os Estados Unidos estão procurando nas urnas quem será o seu Presidente para os próximos quatro anos, com direito a mais quatro. Em Cuba o poder é pessoal, patrimonial de quem o exerce.

Fidel era, até sua renúncia, o comandante mais antigo no posto, 49 anos, governando com poderes ditatoriais, mão de ferro e muita lábia os seus patrícios, até então, exportadores da boa música e lindas mulheres calientes, que exibiam nos seus cassinos onde freqüentavam jogadores do mundo inteiro, principalmente dos Estados Unidos. Seus ditadores de "direita" duravam o tempo médio de todos os ditadores. Fidel chegou ao poder à frente de uma revolução pelas armas, assumindo a "esquerda". E ditadores de esquerda só saem mortos.

Explicação plausível. Os ditadores de "direita" são temporais no poder. Os ditadores de "esquerda" só saem mortos ou depostos. Fidel, dono de uma saúde dita de ferro, tendo chegado ao poder ainda jovem, cuidou de se manter no poder matando os opositores de sua revolução, exibindo seus cadáveres em painéis para todo mundo ver e substituindo a bandeira do romantismo que a ilha inspirava ao som da boa e bela música pela bandeira do socialismo anti-americano.

Como sustentar os que formavam o exército coercitivo contra os próprios cubanos, com direito a exportá-los pelo mundo latino da América pobre? Os cassinos fechados e as usinas de cana-de-açúcar amargando os preços do mercado. Solução matemática e política. Integrar o bloco da antiga União Soviética, que recebeu Fidel e a Ilha como despesas no seu orçamento para sustento da luta anti-americana do Norte. Só que nos Estados Unidos, para resguardo de Miami, quer o Governo Americano, Cuba tal qual é ou está. A Rússia faltu, desfazendo a União Soviética. Cuba deixou de ser risco. Passou a ser dependente de Miame.

Apareceu, em substituição a União Soviética, Hugo Chaves, o fanfarrão do petróleo da Venezuela. A diferença está no talento. Fidel comandou com coragem, audácia e, sobretudo, com talento político uma verdadeira revolução. Hugo Chaves comanda campos de petróleo, colocando no seu orçamento a Cuba de Fidel, com o direito de usar o simbolismo anti-americano. Não convence a esquerda intelectual e ideológica. Chaves usa a esquerda e a esquerda usa o Chaves.

Sai Fidel. "Sai" em termos. Ficou em nome de sua dinastia, seu irmão Raul. Com uma diferença que pode ser decisiva. Fidel era o talento, que Raul não tem. É apenas, por enquanto, um herdeiro da dinastia de Fidel.

Mundo velho, sem eira nem beira.

O DIÁRIO DO LEITOR

O JORNAL SÓ ACEITA CORRESPONDÊNCIAS ASSINADAS E COM A IDENTIFICAÇÃO DO LEITOR

Saúde – Com relação à matéria "Casos silenciosos são preocupantes", publicada em 18/04, temos a informar que o Ministério da Saúde tem prestado todo o apoio para a Secretaria de Saúde do Estado do Rio Grande do Norte para o combate a dengue. Dentre as atividades executadas pela Secretaria de Vigilância em Saúde do Ministério destacamos:

1. Envio de equipe técnica para elaboração de Plano Emergencial de Intensificação com acompanhamento quinzenal por um técnico da Coordenação Geral do PNCD – Programa Nacional de Controle da Dengue;

2. Repasse adicional de 100.000 folderes (check list);

3. Envio de 5 veículos com equipamentos de UBV pesados acoplados, da reserva estratégica da SVS, para realizar ações de bloqueio de casos no Estado;

4. Repasse de 20 equipamentos de UBV portáteis, para bloqueio de casos;

5. Repasse adicional de 10.000 cartões de acompanhamento do paciente com dengue;

6. Repasse adicional de 500 CDs interativos para médicos;

7. Repasse de 7.700 guias de diagnóstico e manejo clínico do paciente com dengue;

8. Repasse de 100 bolsas completas para os agentes de controle de endemias que serão contratados emergencialmente pelo município do Natal e pelo estado;

9. Realização de campanha de mídia no primeiro trimestre de 2008 em todo o estado.

10. Recursos específicos da dengue para capacitação de pessoal do VIGISUS II : R$ 113.167,00.

Destacamos que o Ministério da Saúde e a Secretaria Estadual de Saúde têm atuado de forma articulada e colaborativa nas ações de controle da dengue.

Sandra Carvalho
Assessora de Imprensa do Ministério da Saúde

Agradecimento – Manifesto meus sinceros agradecimentos às pessoas que, direta ou indiretamente, torceram, vibraram e por fim assistiram a minha ascensão ao cargo de desembargador do Estado do Rio Grande do Norte, mormente aquelas que, superando as suas obrigações, acorreram ao local da solenidade e posterior confraternização, no dia 11 de abril de 2008. Ao ensejo, às que não tiveram iguais oportunidades, estendo o mesmo sentimento de profunda gratidão, renovando, pois, a todas elas, o compromisso já prestado por ocasião da aludida posse, de bem servir ao povo do meu estado, sem nunca deslembrar minhas origens, as quais me moldaram a desempenhar a nobilíssima função, como assim afirmei, expressamente, quando do discurso de elevação: "Aqui aporto, regozijado pelo momento especial em minha vida existencial, todavia, extraordinariamente convicto muito mais do recebimento de uma missão e do cumprimento do encargo, do que dos lauréis do cargo, conquanto sei que a cobiça pelo segundo é deveras onerosa e comprometedora e, para os que disso não se apercebem, enxergando apenas e tão somente o bônus da assunção, cedo, muito cedo, gravitarão incontidos pelo insucesso e frustradora cupidez. Esse ônus não carregarei". Muito obrigado, muito obrigado, muito obrigado.

Desembargador Saraiva Sobrinho
Natal/RN

DIÁRIO DE NATAL
80 anos ASSOCIADOS

Propriedade da Editora O Diário S.A.
Av. Deodoro, 245 - Petrópolis - Natal (RN) - Cep 59 020-600
E-mail: redacao@diariodenatal.com.br

DIRETOR PRESIDENTE
Gladstone Vieira Belo

DIRETOR GERAL: Albimar Furtado
DIRETOR DE REDAÇÃO: Osair Vasconcelos
DIRETOR EXECUTIVO - OPERACIONAL: Jorge Freitas

PABX	fone	(0xx84) 4009-0166
REDAÇÃO	fone	(0xx84) 4009-0150
	fax	(0xx84) 4009-0243
DIRETORIA GERAL	fone/fax	(0xx84) 4009-0162
CIRCULAÇÃO	fone	(0xx84) 4009-0229
SUCURSAL SÃO PAULO (Comercial)		
Rua Funchal, 411 Cj 22 - Vila Olímpia - 04.551-060 SP		
	fone	(0xx11) 3045-4921
SUCURSAL RIO DE JANEIRO (Comercial)		
Rua do Livramento, 189 8º andar SL 24 - Saúde - 20.211-191 Rio de Janeiro/RJ		
	fone	(0xx21 2253-1945
SA PUBLICIDADE E REPRESENTAÇÕES LTDA		
SCN QD 01 ED. America Office Tower sls. 701/704 Asa Norte - Brasília/DF		
	fone	(0xx61) 3201-0071

SERVIÇOS JORNALÍSTICOS
Agência Meridional e Agência Folha

ANJ ASSOCIAÇÃO NACIONAL DE JORNAIS

MARKETING	4009-0181
ADMINISTRAÇÃO	4009-0166
ATENDIMENTO	
ASSINANTE Capital	4009-0220
Interior	4009-0220
COMERCIAL	4009-0172 / 4009-0173
CLASSIFICADOS	4009-0200
BALCÃO DE ANÚNCIOS: Av. Deodoro da Fonseca, 245 - Petrópolis	
VENDA AVULSA	
Telefone	4009-0236
Rio Grande do Norte	R$ 1,50
Outros Estados	R$ 3,30

Somos Filiados ao Instituto Verificador de Circulação IVC

O adversário de Maurício

As notícias de que a governadora Wilma de Faria (PSB) vai apoiar a candidatura de Gilson Moura (PV) a prefeito de Parnamirim ainda não estão confirmadas oficialmente. Nem há por parte dela a urgência em tomar essa decisão de forma definitiva. Na verdade, o zum-zum-zum do apoio de Wilma ao deputado verde é um aviso. Um aviso a Carlos Eduardo e ao pai dele, prefeito Agnelo Alves (PSB), que já abraçou a candidatura do seu vice, Maurício Marques (PDT).

Pessoas muito próximas da governadora têm sinalizado para o parlamentar que ela deve apóia-lo. Mas dela diretamente Gilson não recebeu nenhum sinal. Indagado ontem sobre o assunto, ele disse que está na fase de aguardar um chamado e que a última vez que conversou com Wilma sobre política foi para comunicar que é candidato. "Se realmente essas notícias são verdadeiras, acho que ela vai me chamar para conversar", afirmou.

A definição de Parnamirim, não há dúvida, passará por Natal. Enquanto as coisas não se definirem por aqui, haverá com certeza um certo clima de suspense por lá.

Oficial

A presidente do PT em Natal, Vilma Aparecida, garante que não passa de "especulação e buxixo" a informação de que Fátima Bezerra ou o ex-vereador Hugo Manso poderiam ser candidatos a prefeito numa composição com o PMDB e com o PSB. Ela afirmou que somente as pré-candidaturas formalizadas até 24 de março podem representar o PT no pleito: Fernando Mineiro ou Virgínia Ferreira.

• Em Alexandria, a pré-candidatura do ex-secretário de Cultura George Veras (PSB) também tem o apoio do secretário de Justiça e Cidadania, Leonardo Arruda Câmara (PSB).

• O PHS - Partido Humanista da Solidariedade - está fechando sua estatística para o pleito de outubro próximo: terá 13 candidatos a prefeito no Rio Grande do Norte.

• O partido vai sair com candidatura própria em Lajes Pintadas, Extremoz, Macaíba, Cerro-Corá, São Gonçalo do Amarante, Ielmo Marinho, Pedro Velho, Paraná, Santa Cruz, Vila Flor, Vera Cruz, Apodi e Nísia Floresta.

• Em Macaíba, está fechada a chapa oposicionista para a prefeitura. O ex-prefeito Luiz Gonzaga Soares (PSB), o Luizinho, vai disputar novamente, tendo como vice Betinho Pessoa (PTB).

• Resta saber se a chapa terá o apoio do PT de Macaíba, que esperava indicar para vice o ex-vereador João Marques. Marques foi chefe de gabinete do secretário Adelmaro Cavalcanti, na Secretaria de Saúde.

ESTRATÉGIA

Carlos Santos/DN



Uma informação que circulava ontem nos bastidores dava conta de que as primeiras declarações de que a governadora Wilma de Faria (PSB) poderia apoiar Micarla de Sousa (PV), dadas pelo vereador **Enildo Alves** (PSB), teriam sido fruto de uma articulação do deputado federal Rogério Marinho (PSB). Que queria com isso levantar reações dentro da própria base pessebista.

Balão

Como se sabe, Enildo é um dos mais ferrenhos defensores da candidatura de Rogério Marinho. Segundo explicou a fonte que passou a informação à coluna, a idéia era também "balançar" o entendimento com o PT, visto que o partido, ao mesmo tempo em que reluta em aceitar Rogério, também tem dado manifestações de que não engole Micarla.

A calhar

Há uma ala de governistas afirmando que a governadora deixou graças a Deus pela movimentação intensificada pelo prefeito Carlos Eduardo Alves (PSB) de tentar juntar o seu partido com o PT e o PMDB. Isso porque deu a ela argumentos para, se for o caso, comunicar a Rogério Marinho que a candidatura dele terá que ser "sacrificada" em favor de outro projeto do grupo.

Desistência

O prefeito de Macau, Flávio Veras (PP), desistiu de se candidatar à reeleição. O anúncio foi feito por ele, numa reunião que fez com a bancada na sexta-feira. Veras alegou o desgaste que sofreu ao longo do mandato, decorrente dos processos que o afastaram várias vezes da prefeitura, além da perspectiva de uma campanha dura com o crescimento do adversário, Eduardo Lemos (PSB).

Justificativa

Flávio Veras também deu como razões a situação de suas empresas, que deixou de administrar diretamente para cuidar da política, e um pedido da família dele. Um vereador que saiu bem animado da reunião com o prefeito foi José Filho, do PT. Ele passou a ter esperanças de obter o apoio de Veras para ser candidato a prefeito.

ObservatórioDN

iranilton@diariodenatal.com.br



IRANILTON MARCOLINO

PERFIL GOVERNADORA DEVE OPTAR POR UMA CANDIDATURA QUE NÃO TENHA ASSUMIDO COMPROMISSOS FUTUROS

Wilma não quer nome amarrado a 2010

FLAVIA URBANO
DA EQUIPE DO DIÁRIO DE NATAL

A governadora Wilma de Faria (PSB) só vai apoiar um candidato para a prefeitura de Natal que não esteja comprometido com uma candidatura a governador do estado em 2010. Com isso, ela pretende manter ao seu lado uma aliança forte que conte com o maior número possível de pré-candidatos ao governo, não dar argumentos para defecções e manter a condução do processo em suas mãos, considerando o peso que a capital tem. Nesse contexto, ganhariam força as candidaturas do deputado federal Rogério Marinho (PSB) e do deputado estadual Fernando Mineiro (PT).

Em entrevista a O Poti, três semanas atrás, Rogério deixou claro que não tem preferência em torno de um nome para 2010 e considerou naturais as pré-candidaturas do prefeito de Natal Carlos Eduardo Alves (PSB), do vice-governador Iberê Ferreira de Souza (PSB), do deputado federal João Maia (PR) e do deputado estadual Robinson Faria (PMN). Para Wilma, a secretária municipal de Planejamento, Virgínia Ferreira (PT), tem um compromisso claro com o prefeito Carlos Eduardo Alves (PSB). A dúvida seria em relação à deputada estadual Micarla de Sousa (PV). Sabe-se que Micarla foi aconselhada pelo senador José Agripino Maia (DEM) a deixar 2010 para depois e a não amarrar apoios a reciprocidade para daqui a quatro anos.

Wilma de Faria conversará hoje com o senador Garibaldi Alves Filho (PMDB) para discutir a possibilidade de aliança. A questão é que, segundo informações já divulgadas pelo **Diário de Natal**, considerando o acordo para que o PT encabece a chapa, o senador Garibaldi, assim como o prefeito Carlos Eduardo, tem preferência pelo nome de Virgínia Ferreira, enquanto que a governadora desejaria uma composição nesses moldes apenas se o candidato a prefeito for o deputado Fernando Mineiro. Vários interlocutores do PSB, como o vice-governador Iberê Ferreira, o deputado estadual Gustavo Carvalho e o vice-presidente estadual do partido, deputado estadual Cláudio Porpino, externaram opinião favorável à candidatura de Mineiro.

Amanhã, a executiva municipal do PSB se reúne, a partir das 17h, para debater sobre a candidatura própria, que continua sendo o foco do partido, e sobre o arco de alianças da chapa proporcional. De acordo com o deputado estadual Cláudio Porpino, o partido está unido e diante do cenário apresentado, o interesse do PSB é manter a base do presidente Lula, mas principalmente a base da governadora unida em Natal. "Fala-se na imprensa do PT, PSB e PMDB. E os outros partidos? Para nós, é importante o apoio do PCdoB, do PMN, do PP, do PTB, do PSDB. A prioridade é manter a base que dá sustentação à governadora Wilma", afirmou Porpino. O dirigente do PSB, contudo, não descarta a composição com o PMDB. "A inclusão do PMDB é possível e desejada", acrescentou.

Ana Amaral/DN



Em Brasília, Wilma vai conversar hoje com o senador Garibaldi Filho (PMDB)

Carlos Santos/DN



Deputado Cláudio Porpino: "A inclusão do PMDB é possível e desejável"

PT acentua discurso de manter a base governista

A comissão que está discutindo política de alianças em nome do PT não concordou com a tese levantada pela deputada federal Fátima Bezerra (PT), em reunião realizada no último sábado, para que o prefeito Carlos Eduardo Alves (PSB) fosse alçado à condição de coordenador do processo de união do PT com o PSB e com o PMDB. A comissão, por maioria, também não acatou a proposta da parlamentar para que fossem atenuados os discursos que têm colocado o PSB como aliado preferencial e manutenção da unidade da base de apoio à governadora Wilma de Faria (PSB) em detrimento de uma coligação com o PMDB.

Para embarreirar as solicitações feitas por Fátima, foi argumentado que somente o diretório poderia deliberar sobre o assunto. O próximo encontro marcado para esta quinta-feira pode ser adiado para a próxima semana, provavelmente depois da conversa que o partido terá com o PSB, marcada para segunda-feira. Esta semana, o PT tem duas reuniões estratégicas, uma com o prefeito na quinta e outra com o PMDB - com as presenças do senador Garibaldi Alves Filho e do deputado federal Henrique Eduardo Alves - na sexta.

Na reunião de sábado, Fátima não falou da conversa que teve a portas fechadas com o senador Garibaldi Filho no dia em que ele ofereceu um café da manhã aos prefeitos que participavam na 11ª Marcha, em Brasília. A única informação repassada por ela foi de que o prefeito e Garibaldi estão dispostos a apoiar uma chapa encabeçada pelo PT, sem preferências. No entanto, no PT tem-se como certa a preferência dos dois pela secretária municipal de Planejamento Virgínia Ferreira. Uma ala considerada majoritária no PT defende que é melhor manter a aliança com a governadora e o PSB, do que ficar com Carlos Eduardo sozinho e com um partido aliado rachado.

A presidente do PT de Natal, Vilma Aparecida, disse que a deputada Fátima Bezerra falou apenas que, na aliança PT/PMDB/PSB, caberia ao PT indicar o cabeça de chapa. "Ela não falou em composição e nem em nomes", disse. Vilma não quis comentar a informação de que o prefeito teria preferência por Virgínia enquanto a governadora teria simpatia por Mineiro porque não foram teses discutidas oficialmente com o PT. Ela reiterou que a intenção do PT é manter a aliança com o PSB e com os partidos que compõem a base da governadora.

TERCEIRO MANDATO

Políticos do RN são contra Lula de novo

JULISKA AZEVEDO
DA EQUIPE DO DIÁRIO DE NATAL

Desde quando o vice-presidente José Alencar (PRB) defendeu um terceiro mandato para o presidente Lula, em entrevista à impresa no início do mês, o assunto está na pauta política tanto em âmbito federal quanto nos estados e municípios. Mesmo com as declarações do presidente rechaçando a hipótese, com a manifestação de entidades com CNBB e OAB, de integrantes do judiciário e com a recente nota do diretório nacional do PT se colocando contra o terceiro mandato, a questão vem sendo debatida de Norte a Sul do país. Entre as lideranças potiguares, é praticamente consensual a opinião contrária ao terceiro mandato, seja entre aliados ou adversários do PT.

O presidente do Senado, Garibaldi Alves Filho (PMDB), é um dos que já se pronunciaram contrários ao terceiro mandato. Segundo o senador, a idéia não pode ser lançada agora no Congresso pois não tem "amparo constitucional". Garibaldi defende a discussão da reforma política e da reeleição, mas sem brecha para a perpetuação do mandato de Lula.

O senador José Agripino Maia (DEM), líder da oposição no Senado, também declarou que não acredita que tal idéia venha a se concretizar. Segundo ele, não há clima no Congresso, nem no legislativo e nem no judiciário, para uma mudança constitucional que o mundo já experimentou e não gostou. "Quem no mundo mudou para o continuísmo não se deu bem. O continuísmo leva ao estabelecimento da impunidade e corrupção. Os dirigentes se sentem donos do poder e, pelo sentimento que adquirem, produzem para o país um péssimo princípio para qualquer democracia", declarou. A senadora Rosalba Ciarlini (DEM) também não concorda com a mudança na Constituição Federal. "Independente de quem seja o governante, até porque na democracia é necessário que haja alternância de poder", disse.

Para o coordenador da bancada federal do Rio Grande do Norte, deputado Fábio Faria (PMN), a discussão do terceiro mandato é especulativa e não reflete o desejo do presidente Lula. "O presidente vai acabar seu mandato com uma boa imagem, ele não vai querer embarcar nessa e sair com ranhuras. Acho que essa discussão não vai dar em nada. Se na Venezuela não conseguiram fazer isso com Hugo Chaves, imagine no Brasil", comentou. Faria, que é membro do Conselho Político de Lula, informou que o assunto nunca foi tratado na reunião semanal de líderes partidários da base aliada. E que sequer deve chegar ao plenário da Câmara. "O terceiro mandato seria anti-democrático. Depois de aprová-lo, estaria aberto o precedente para o quarto, para o quinto. Trata-se de uma tese que está sendo defendida por uma minoria do PT e não vai prosperar".

Agência Senado



Garibaldi: debate da reforma política, mas sem "brechas"

Ana Amaral



Fábio Faria (PMN): "Essa discussão não vai dar em nada"

Entre os prefeitos, 75% desaprovam

Enquanto a reforma política não começa a ser discutida oficialmente no Congresso Nacional, diversas entidades e veículos de imprensa vêm realizando pesquisas para averiguar a opinião dos brasileiros sobre a possibilidade de um terceiro mandato do presidente Lula. Na semana passada, o site Congresso em Foco fez uma sondagem entre os quatro mil prefeitos que participaram da XI Marcha a Brasília em Defesa dos Municípios. A conclusão foi de que a maioria está satisfeita com o governo federal, mas é contra se abrir caminho para um terceiro mandato do presidente Lula.

De acordo com o levantamento do Congresso em Foco, 75% dos entrevistados disseram ser contrários à possibilidade do terceiro mandato presidencial. A re-reeleição, defendida abertamente pelo prefeito de Recife, João Paulo (PT), teve o apoio de 21% dos prefeitos entrevistados. Enquete feita pelo jornal Folha de São Paulo no Senado indicou que a maioria dos senadores também é contrária à perpetuação do presidente Lula no poder. Entre 67 senadores ouvidos pelo veículo na semana passada, 65 são contra o terceiro mandato.

O presidente do Supremo Tribunal Federal (STF), Gilmar Mendes, tem evitado entrar na polêmica, mas deu recentes declarações de que o assunto deverá acabar sendo alvo de questionamento no STF se for levado ao Congresso. O presidente do Superior Tribunal de Justiça (STJ), Humberto Gomes de Barros e o presidente do Tribunal Superior Eleitoral (TSE), Marco Aurélio Mello, também já declararam serem contrários ao terceiro mandato. "O Brasil precisa de homens públicos que observem a lei em vigor no país", declarou Mello, em recente entrevista.

A discussão surgiu a partir do interesse do deputado federal Devanir Ribeiro (PT/SP) de apresentar uma PEC que permite o terceiro mandato a Lula. A idéia é recuperar a proposta feita na Constituição de 1988, aumentando o mandato do presidente para cinco anos, sem reeleição, abrindo brecha para que o presidente continue no cargo.

Executiva nacional do PT já se posicionou

A executiva nacional do PT divulgou nota afirmando que "desautoriza qualquer manifestação" relativa à hipótese de terceiro mandato do presidente Lula entre seus filiados, na terça-feira passada. A intenção do partido foi desarticular o movimento que vem sendo encabeçado pelo prefeito de Recife, João Paulo (PT) e pelo deputado federal Devanir Ribeiro (PT/SP), e que tem sido rechaçada publicamente pelo presidente Lula. O presidente do partido, deputado Ricardo Berzoini (PT/SP), disse que a intenção do partido com a nota é deixar claro que a defesa do terceiro mandato não se trata de uma posição partidária.

"A aprovação popular ao nosso governo e a extraordinária popularidade do presidente Lula não incentiva a repetir a manobra antidemocrática de FHC, PSDB e PFL (atual DEM) na década passada", diz a nota. Ricardo Berzoini acrescentou, em declarações à imprensa: "Reafirmamos a posição do PT, desautorizando que qualquer manifestação que tenha caráter meramente pessoal seja vinculada à posição partidária. Fizemos isso para que ninguém tenha dúvidas. Mas não podemos proibir os deputados de apresentar projetos", comentou. Segundo o deputado, quando o projeto estiver em plenário, para ser votado, o partido terá sua posição.

Além de abrir brecha para um terceiro mandato de Lula, a proposta do deputado Devanir acaba com a possibilidade de reeleição de mandatos executivos e iguala o tempo de mandato para cargos executivos e legislativos a partir de 2010.

GOVERNO VICE-PRESIDENTE CONDENA ELEVAÇÃO DA TAXA BÁSICA DE JURO, MAS DEFENDE TERCEIRO MANDATO PARA LULA

Alencar critica política monetária

O presidente da República em exercício, José Alencar, afirmou ontem em Ouro Preto (MG), no evento de entrega da medalha da Inconfidência – considerada a mais alta e importante condecoração concedida pelo governo do Estado de Minas –, que a alta da taxa básica de juros promovida na semana passada pelo Banco Central foi desnecessária. Segundo Alencar, o Brasil precisa chegar à média praticada pelo resto do mundo desenvolvido.

"A rubrica mais pesada do orçamento de despesa da União é a rubrica relativa aos juros com que nós rolamos nossa dívida, e esses juros hoje, do ponto de vista real, são seis vezes superiores à taxa básica média real do mundo. E o Brasil é um país de primeiro mundo, não pode ser tratado dessa maneira", afirmou Alencar.

"Os juros têm que cair para padrão de mercado internacional. Isso, do ponto de vista nominal, seria no máximo uns 5%, porque a taxa básica real média do mundo é menos de 1%."

Na última quarta-feira, o BC surpreendeu a maioria dos analistas do mercado financeiro ao aumentar a taxa Selic de 11,25% para 11,75% ao ano. A maioria dos economistas esperava um aumento menor, de 0,25 ponto percentual. O BC, no entanto, afirmou por meio de nota que optou por "realizar, de imediato, parte relevante do movimento de aumento da taxa básica de juros" para reduzir o risco inflacionário.

Para José Alencar, o patamar "ideal" ainda está longe de ser alcançado. Apesar de elogiar Lula, Alencar afirmou que o presidente erra ao conduzir a política monetária. "As coisas não são fáceis. Eu acho que um esforço muito grande tem sido feito. O presidente Lula tem dado um exemplo de trabalho inigualável. Inclusive no campo das relações internacionais. (...) O presidente é referendado como um homem sério e de absoluta segurança no trato da coisa pública e das questões ligadas à economia. O único erro que eu acho e bato contra é a política monetária."

TERCEIRO MANDATO

José Alencar, voltou a dizer que acredita que o terceiro mandato do presidente Luiz Inácio Lula da Silva – em viagem à Gana (África) – seja um desejo dos brasileiros. A afirmação aconteceu hoje, durante entrega da medalha da Inconfidência, uma comenda do governo de Minas Gerais entregue a políticos, artistas e empresários no dia de Tiradentes.

"Se perguntar aos brasileiros o que é que eles desejam, eu creio que a resposta será: desejamos que o Lula continue por mais tempo no poder", disse. No entanto, destacou que o presidente "quer fazer o sucessor".

A declaração de Alencar já tinha sido tema de debate entre governistas e oposição no início do mês, após entrevista de Alencar a uma emissora rádio. Na época, aliados tentaram amenizar o discurso do vice-presidente e disseram que Lula não está disposto a mudar a constituição.

MINEIRO NO PODER

Durante a cerimônia, Alencar afirmou que "acredita muito em Minas" nas eleições presidenciais de 2010. "Há mais de meio século o Brasil não vê um mineiro eleito presidente", disse Alencar. Ele falou da "saudade de um mineiro na condução da presidência", mas não deixou claro se o discurso fazia referência ao atual governador de Minas, Aécio Neves (PSDB).

Sobre a aliança entre PT e PSDB na eleição municipal de Belo Horizonte, Alencar comentou que "o Brasil tem 29 partidos políticos, então as alianças têm que acontecer e em cada cidade elas acontecem de maneira diferente".



Palio Fire 1.0 Flex 4 portas com os itens acima citados (Kit Celebration II) a partir de R$ 32.990,00 à vista. Palio ELX 1.0 flex 4 portas com os opcionais acima citados (kit atractive II) a partir de R$ 35.990,00 à vista. Fiorino Furgão Flex1.3 (Cat 255049) por R$ 34.388,00 à vista. Plano com financiamento em 1+60 de R$ 829,00 mensais. Total a prazo: R$ 50.569,00. Plano com juros de 1,64% a.m. e 21,65% ao ano. TAC não inclusa no valor de R$ 700,00 + R$ 4,50 por término de boleto bancário. Descontos para pessoa jurídica: é necessário apresentar CNPJ; descontos para produtores rurais: é necessário a apresentação do ITR. Promoção válida até 22/04/08 ou enquanto durar o estoque de uma unidade para cada modelo anunciado. Condições exclusivas para vendas pela Internet. Os incentivos apresentados neste anúncio não são válidos para venda direta, órgãos públicos e frotistas. Veículos em conformidade com o PROCONVE. Fotos meramente ilustrativas.

Charles Silva Duarte/O Tempo/Folha Imagem



Vice-presidente José Alencar e governador Aécio Neves durante a solenidade

Medalha ameniza clima de tensão

Políticos, artistas e empresários receberam ontem na praça Tiradentes, em Ouro Preto (MG), a medalha da Inconfidência, considerada a mais alta e importante condecoração concedida pelo governo do Estado de Minas.

Durante a cerimônia – que contou com a presença do vice-presidente da República, José Alencar –, o governador Aécio Neves (PSDB) entregou a medalha a pessoas e empresas que, segundo o governo, contribuíram para o desenvolvimento econômico, cultural e social de Minas Gerais.

Aécio homenageou autoridades que apóiam e que criticam o governo federal. Um deles foi o deputado Júlio Delgado (PSB-MG), que foi relator do processo de cassação da candidatura de deputado do ex-ministro da Casa Civil José Dirceu (PT-SP). "Ouro Preto sintetiza tudo o que nosso Estado representa de ideal de liberdade e de democracia para o povo brasileiro", disse ele.

O presidente nacional do PMDB, deputado Michel Temer (SP), recebeu a condecoração elogiando o governado do Estado. "É em um momento muito próspero de Minas Gerais, sob o governo do governador Aécio Neves que (...) nos honrou com essa Medalha que se incorpora ao meu, digamos, patrimônio curricular".

O ministro Hélio Costa (Comunicações) também recebeu a medalha. Ele é contrário à aliança entre PT e PSB na eleição municipal de Belo Horizonte, costurada por Aécio. O ministro acredita que a coligação enfraquece seu partido, o PMDB.

Outro condecorado foi o governador de Roraima, José Anchieta Júnior (PSDB), que é contra a demarcação de terras na reserva Raposa/Serra do Sol e tem lançado críticas à política indigenista do governo federal. Anchieta Júnior se referiu ao evento como "um momento de reflexão, de rever os valores históricos de nosso país".

A medalha também foi entregue à deputada Manuela D'Ávila (PC do B-RS), pré-candidata à prefeitura de Porto Alegre que pode perder o apoio do PT e do PR graças à intervenção da ministra Dilma Roussef (Casa Civil). Dilma pediu aos partidos que apóiem a candidatura da deputada federal Maria do Rosário (PT-RS).

A cerimônia de entrega da comenda é realizada todos os anos no dia 21 de abril, data em que o mártir da Inconfidência Mineira Joaquim José da Silva Xavier, o Tiradentes, foi enforcado em 1792. Ao todo foram entregues 252 medalhas. A cantora Fernanda Takai, o ator Daniel de Oliveira e o escritor Luís Fernando Veríssimo estão entre os condecorados.

DOSSIÊ-DILMA

Base aliada tenta evitar convocação

O governo vai concentrar esforços esta semana para evitar que a ministra Dilma Rousseff (Casa Civil) seja convocada a prestar depoimento no Senado sobre o dossiê que reúne gastos realizadas na gestão Fernando Henrique Cardoso com os cartões corporativos e "contas B". O líder do governo no Senado, Romero Jucá (PMDB-RR), vai tentar derrubar na Comissão de Infra-Estrutura da Casa o requerimento que convoca a ministra para falar sobre o dossiê.

Dilma já marcou para o dia 30 seu depoimento na comissão para explicar as obras do governo no PAC (Programa de Aceleração do Crescimento). Desde sábado, a ministra está fora do país. Ela viajou para uma série de atividades para Seul (Coréia), Tóquio (Japão) e Washington (EUA) que terminam no dia 28.

A oposição, porém, conseguiu aprovar outro requerimento de convocação da ministra na mesma comissão para falar sobre o dossiê. Os governistas argumentam, porém, que o dossiê não tem qualquer relação com os assuntos analisados pela comissão – por isso vão tentar reverter a decisão.

"O que se fez na Comissão de Infra-Estrutura é um absurdo, por isso vamos recorrer. A ministra virá falar sobre o PAC. Se alguém quiser perguntar alguma coisa a mais, a ministra fala se quiser", afirmou Jucá.

O líder espera derrubar o requerimento na Comissão de Infra-Estrutura porque a base aliada reúne a maioria dos seus integrantes. Para aprovar a matéria, a oposição esperou um "cochilo" dos governistas – que estavam em minoria no momento em que o requerimento foi colocado em votação.

O presidente da comissão, senador Marconi Perillo (PSDB-GO), ainda não definiu se o recurso de Jucá será analisado esta semana. O tucano decidiu consultar técnicos da comissão sobre a validade jurídica do recurso governista. Na avaliação preliminar de Perillo, Jucá teria que apresentar o recurso ao plenário do Senado para reverter a convocação de Dilma.

Com a disposição do governo em blindar a ministra no depoimento, a oposição decidiu apresentar uma série de requerimentos de convocação de Dilma em comissões permanentes do Senado. A Comissão de Meio Ambiente, Defesa do Consumidor e Fiscalização e Controle coloca em votação amanhã requerimento do líder do PSDB no Senado, Arthur Virgílio Netto (AM), que convoca a ministra para falar sobre o dossiê.

O tucano também apresentou requerimento semelhante na CCJ (Comissão de Constituição e Justiça) do Senado com o objetivo de obrigar Dilma a comparecer ao Congresso para se explicar.

Na CPI dos Cartões Corporativos, onde a oposição cobrou explicações da ministra, os governistas conseguiram derrubar cinco requerimentos de convocação. A oposição insiste em cobrar detalhes sobre o dossiê elaborado a partir de informações reunidas pela Casa Civil.

IMPRENSA

Lançado novo site do Correio Braziliense

Melhor navegabilidade, visual moderno e versátil, notícias online, blogs e programas de TV. Essas são algumas das novidades do novo site que o Correio Braziliense lançou ontem, dia 21 de abril, não por acaso, data em que o jornal e a cidade de Brasília comemoraram 48 anos.

Multimídia, interatividade e notícias em tempo real sobre a capital brasileira, fatos políticos, economia e esportes são alguns dos serviços que os leitores terão acesso. O novo veículo também irá trazer o conteúdo impresso do jornal, exclusivo para assinantes, um telejornal na internet, o Correio Notícias, acesso a podcast (gravações sonoras), galerias de fotos, quizz (testes de conhecimento), entretenimento e vídeos. O diretor de redação do Correio Josemar Gimenez comemora a criação do novo site. "O correiobraziliense.com.br é um dos maiores investimentos da empresa. O Correio está reforçando sua marca, seus valores e a sua tradição de vanguarda na imprensa nacional", afirma Gimenez

PROGRAMA DE TV

O site corresponde ao que há de mais moderno em arquitetura de páginas virtuais de jornais no mundo. Diariamente, os internautas poderão assistir ao telejornal Correio Notícias, que será posto no site às 16h30. O noticiário registrará tudo que acontece de relevante nos poderes Executivo, Legislativo e Judiciário, no Distrito Federal, além de oferecer serviços e debates.

Aos domingos, os internautas poderão conferir o programa de esportes Bate Pronto, que acontecerá após o término da rodada de futebol do dia. Mas o debate também inclui os principais eventos esportivos do final de semana como: fórmula 1, basquete e futebol. Para fechar a programação, semanalmente, os internautas também assistirão a um programa com temas ligados à política nacional, o Correio Debate.

O novo portal manterá fóruns, nos quais se poderá discutir assuntos em destaque, trocar experiências, expor opiniões e, quem quiser, poderá se tornar protagonista da informação. O público ainda poderá comentar fatos, sugerir notas, votar nas enquetes e participar de quizzes.

O público-alvo principal são os moradores do Distrito Federal, assinantes e leitores do jornal, mas o site quer alcançar internautas de todo o Brasil interessados em acessar notícias em primeira mão sobre o que acontece na capital brasileira, principalmente no que diz respeito às editorias Distrito Federal e Política. Nos primeiros 30 dias de vida , o site disponibilizará todo seu conteúdo gratuitamente. Para ter acesso as matérias e serviços basta preencher o cadastro pessoal e gratuito. O endereço do site é www.correiobraziliense.com.br.

JUSTIÇA

Gilmar Mendes toma posse amanhã no STF

Eleito no dia 12 de março passado para a presidência do Supremo Tribunal Federal (STF), o ministro Gilmar Mendes vai tomar posse em solenidade programada para esta quarta-feira. O evento deve reunir cerca de 300 pessoas, segundo o cerimonial da Corte Suprema. Para que todos os convidados possam acompanhar a cerimônia, uma estrutura de telão está sendo montada na parte externa do plenário do tribunal.

O ministro Gilmar Mendes foi eleito por unanimidade para um mandato de dois anos na presidência do Supremo. Durante o período, também exercerá a presidência do Conselho Nacional de Justiça (CNJ), cargo para o qual foi empossado no último dia 26 de março.

O novo presidente inicia o trabalho com temas polêmicos na pauta do plenário do Supremo. É o caso, por exemplo, da ação direta de inconstitucionalidade (ADIN) apresentada pelo PSDB, cujo objetivo é instituir novas regras para a edição de medidas provisórias editadas pelo Governo, especialmente as que tratam da liberação de créditos em caráter extraordinário.

O próprio Gilmar Mendes é relator da matéria e já anunciou voto favorável a imposição de limites para edição de MPs pelo executivo.

DOSSIÊ

Com posições firmes sobre os mais diversos temas, o ministro Gilmar Mendes não mediu palavras ao criticar a suspeita de que a Casa Civil teria vazado dados referentes a gastos pessoais do ex-presidente Fernando Henrique Cardoso.

"Se de fato alguém pratica esta política de levantamento de dados para vazar com o intuito de formar dossiê é lamentável, se isso se pratica no âmbito do governo, é lamentável. Acho que isso não é uma prática condizente com o Estado de direito democrático", comentou o novo presidente do STF ao analisar o assunto na semana passada.

Ao ser sabatinado pelos integrantes da Comissão de Constituição e Justiça (CCJ) do Senado, o novo presidente do STF defendeu outro tema controverso: o foro privilegiado para ocupantes de cargos públicos, mesmo depois que deixam os cargos ou mandatos.

Na pauta de julgamento para as próximas sessões da Corte estão temas como a realização de eleições para os cargos de administradores regionais do Distrito Federal e a manutenção dos benefícios previdenciários dos professores extensivo para diretores e coordenadores de escolas.

CASO ISABELLA EXPECTATIVA É QUE O DELEGADO CALIXTO CALIL FILHO PEÇA A DECRETAÇÃO DA PRISÃO PREVENTIVA DO PAI E MADRASTA AINDA ESTA SEMANA

Avô e tia da menina devem ser ouvidos pela polícia hoje

A Polícia Civil espera ouvir hoje Antonio e Cristiane Nardoni, avô paterno e tia da menina Isabella Nardoni, morta no dia 29 de março. Ambos deveriam ser ouvidos no último sábado, mas os depoimentos foram adiados.

Domingo, em entrevista ao "Fantástico", da Rede Globo, Alexandre Nardoni, 29, e Anna Carolina Jatobá, 24, pai e madrasta da menina, negaram envolvimento na morte. Foi a primeira entrevista concedida pelos dois desde que foram apontados pela polícia como suspeitos do crime.

O casal foi indiciado na última sexta-feira pela Polícia Civil sob a acusação de homicídio doloso (com intenção), com três agravantes: motivo fútil, meio cruel e impossibilidade de defesa da vítima.

A expectativa é de que também hoje o delegado Calixto Calil Filho, titular do 9º DP (Carandiru, que concentra as investigações), peça a prisão preventiva do pai e da madrasta. O casal cumpriu nove dias de prisão temporária e foi liberado no último dia 11. O pai de Nardoni afirmou que Anna Carolina sofreu muito enquanto estava presa e que a família tem medo de sair de casa.

"Ela sofreu muito enquanto estava presa. As outras detentas bateram nela e, por isso, tivemos o cuidado de tirar fotos das marcas, pois não sabemos até onde isso pode chegar", disse.

A reconstituição do crime deve ocorrer ainda nesta semana – possivelmente no próximo domingo. O objetivo é tentar esclarecer como a menina foi morta, além de contradições apontadas pela polícia nos depoimentos de Alexandre e Anna Carolina.

O pai e a madrasta de Isabella foram ouvidos e indiciados pela polícia. O casal ficou aproximadamente 17 horas na delegacia, entre a manhã de sexta-feira e a madrugada de sábado — o desgaste levou a defesa a pedir o adiamento dos depoimentos do avô e da tia de Isabella. Os depoimentos foram marcados por tumulto e manifestações.

Com o indiciamento, o casal passa a ser formalmente considerado suspeito do crime. O inquérito, após ser concluído, será enviado para o Ministério Público. Caberá à Promotoria oferecer denúncia (acusar formalmente) contra o casal, e à Justiça decidir se abre ou não processo contra o pai e a madrasta de Isabella. Caso a denúncia seja aceita, tem início a ação penal — e Alexandre e Anna Jatobá passam a ser réus.

Em qualquer uma das fases do processo judicial, cabe recurso. Na Justiça, a produção de provas pode recomeçar. Após a conclusão do processo, os réus vão a julgamento.

PRISÃO

Dois homens foram encaminhados à delegacia ontem após um tumulto em frente ao prédio onde moram os pais de Anna Carolina Jatobá, madrasta da menina Isabella Nardoni, em Guarulhos (Grande São Paulo). Os manifestantes tentaram invadir o edifício, de acordo com a polícia.





JOGÃO OS NATALENSES VENCEM DE 3 A 2, PRECISAVAM DE QUATRO GOLS; POTIGUAR É CAMPEÃO E DECIDE ESTADUAL

América joga bem, vence, mas está fora

Num jogo eletrizante, ontem à tarde, no estádio Leonardo Nogueira, em Mossoró, o América venceu o Potiguar por 3 a 2, mas não conseguiu evitar a conquista do título da Taça Cidade do Natal pela equipe mossorense. Como havia vencido o primeiro jogo da decisão do segundo turno por 3 a 0, o time Macho jogava pela vantagem de derrota por até dois gols de diferença. A grande final do campeonato estadual começa a ser decidida na próxima quinta-feira entre Potiguar e ABC, o campeão do primeiro turno, em Mossoró. O jogo da volta será no dia 27, no estádio Frasqueirão.

Mesmo jogando pela vantagem do empate, foi do Potiguar a iniciativa nos primeiros minutos de jogo. Empurrado por quase oito mil torcedores, que lotaram o Nogueirão, o time Macho chegou com perigo aos cinco minutos. Ítalo lançou Jean que invadiu a área e chutou forte. Atento ao lance, Azul colocou para escanteio.

Precisando de três gols para levar a decisão para os pênaltis, o América conseguiu o equilíbrio a partir dos 10 minutos. Com os alas Rodrigo Santos e Jorge Guerra bastante abertos, o alvirrubro partiu para pressão, chegando a primeira conclusão a gol aos 12, através de Madson.

O abafa americano continuou e aos 24, numa rápida jogada de ataque, entre Paulo Matos e Madson, Saulo recebeu na área e ficou na cara do gol, tocando no canto direito de Marcos Paulo e abrindo o placar para os natalenses. Em seguida, Saulo quase ampliou, obrigando o goleiro a espalmar. A pressão rubra persistia e aos 29, Paulo Matos lançou Madson em profundidade, que passou pelos zagueiros e tocou para o fundo das redes na saída de Marcos Paulo.

Com domínio total da partida, o América chegou muito perto do terceiro gol que levaria a decisão, no mínimo para os pênaltis. Aos 32, Reginaldo Gomes marcou pênalti de Gustavo, que desviou a bola com a mão dentro da área, mas o assistente Milton Otaviano deu impedimento no lance e Reginaldo voltou atrás. Em seguida, num contra-ataque puxado por Vaninho, o Potiguar descontou com Sandro, completando cruzamento de Ítalo.

Fábio Cortez/DN



O jogador Ivo foi expulso e depois preso, acusado de crime de racismo; exageros da polícia continuam presentes

PRISÃO

Com o gol sofrido, o América voltava a precisar de mais dois gols. E para piorar a situação alvirrubra, Ivo terminou expulso aos 44, após um carrinho por trás em Vaninho. Revoltado, o jogador americano agrediu verbalmente um soldado da Polícia Militar, recebendo voz de prisão do capitão Maximiliano. Ivo saiu algemado de campo, acusado de racismo pelo oficial da PM. A situação revoltou os jogadores do América, formando-se uma grande confusão no gramado e obrigando o árbitro a encerrar o primeiro tempo.

Segundo o capitão Maximiliano, o atleta teria chamado o policial de "macaco". "O jogador cometeu crime de racismo ao chamar um policial do grupo de operações especiais de macaco", revelou. Ivo reagiu à prisão e precisou ser derrubado no chão para ser algemado, revoltando o plantel americano. "Isto é uma vergonha, somos homens de bem, estamos trabalhando e a polícia tem que prender é ladrão", protestou o zagueiro Emeson.

2º TEMPO

Com um homem a menos no segundo tempo, o América tinha dificuldades para marcar o time mossoroense e aos cinco minutos, Gustavo quase empatou completando para fora uma cobrança de escanteio. Mas aos 14, o árbitro Reginaldo Gomes deu pênalti de Eduardo em cima de Jorge Guerra, Madson cobrou e marcou para o América, 3 a 1.

Para tentar o quarto gol e levar a decisão para os tiros-livres, Moura sacou o apagado Paulo Rangel e colocou o estreante Leandro Safira no ataque. Assistindo o crescimento natalense na partida, o técnico Miluir Macedo substituiu Gustavo pelo rápido Canindezinho. O jogo ficou aberto e as duas equipes passaram a perder várias oportunidades.

O final ficou dramático e aos 44, num rápido contra-ataque, o Potiguar marcou o seu segundo gol, através de ítalo. Sem mais tempo para tentar uma reação, o valente time do América assistiu os morroenses administrar o placar e comemorar o título da Taça Cidade do Natal. Antes do apito final, Michel Mineiro foi expulso.

HISTÓRIA — TAÇA CIDADE DO NATAL

América vence, mas não faz a diferença de quatro gols: 3x2

O América lutou muito, mas não conseguiu superar a diferença de gols feita pelo time mossoroense no jogo disputado em Natal. Na partida desta segunda-feira, o Alvirrubro natalense chegou a fazer 2 a 0 antes dos 30 minutos de partida. Ainda no final do primeiro tempo, o Potiguar diminuiu. Poucos minutos depois houve a expulsão de Ivo e uma tremenda confusão envolvendo o jogador e a polícia. No segundo tempo, o América aumentou a diferença, mas no final da etapa derradeira, o Potiguar marcou o segundo gol finalizando o movimento do espetáculo. Abaixo, os detalhes do jogo. Confira:

Potigaur 2x3 América
Gols: Sandro (36/1) e Ítalo (44/2) para o Potiguar; Saulo (22/1), Mádson (29/1) e (15/2) para o América
Árbitro: Reginaldo Gomes da Silva (RN)
Assistente 1: Milton Otaviano dos Santos (RN)
Assistente 2: Lorival Cândido das Flores (RN)
4º árbitro: José Valdo Caetano (RN)
Cartões amarelos: Max, Vaninho, Ricardo Braz, Gustavo, Eduardo (Potiguar); Êmerson, Ivo, Paulo Matos (América)
Cartões vermelhos: Ivo e Michel Mineiro (América)
Renda: R$ 65.010,00
Público pagante: 6.096
Público não pagante: 1.554
Total de público: 7.650
Hora: 17h
Início do primeiro tempo: 17h02min
Início do segundo tempo: 18h14min
Local: Estádio Professor Manuel Leonardo Nogueira-Nogueirão (Mossoró)

Potiguar: Marcos Paulo; Paulinho (Paulão), Gustavo Carioca (Canindezinho), Ricardo Braz e Eduardo; Max, Daniel, Jean (Roberto) e Vaninho; Ítalo e Sandro. Manuel Miluir Macedo da Cunha

América: Azul; Rodrigo Santos, Róbson, Êmerson e Jorge Guerra (Michel Mineiro); Ivo, Fábio Recife, Saulo e Mádson; Paulo Matos (Kleberson) e Paulo Rangel (Leandro Safira). Técnico: Carlos Moura Dourado

OBS: O árbitro desse jogo nasceu no estado do Ceará, está radicado cidade de Caicó. Ele também pertenceu ao quadro de árbitros da Federação Roraimense. O nome do assistente dois é Lorival (escrito assim mesmo). Em

1971: ABC	1978: ABC *	1986: Alecrim *
1972: América	1979: Alecrim	1987: América *
1973: América	1980: Ferroviário **	1988: América *
1974: América	1981: ABC *	1989: América *
1975: América	1982: Alecrim	1990: ABC *
1976: América	1983: ABC *	2008: Potiguar de
1977: América	1984: ABC *	Mossoró ***
	1985: América *	

2006, o ABC voltou ao campeonato depois do TJD/RN dar ganho de causa no caso Sílvio Maddona. Naquele ano o Alvinegro natalense foi eliminado pelo Potiguar de Mossoró.

Os campeões da Taça Cidade do Natal

No início dos anos 70 foi criada a Taça Cidade do Natal, competição que antecedia o Campeonato Estadual. O primeiro campeão foi o ABC. Naquela década, o América conquistou um hexacampeonato de 1972 a 1977. Em alguns anos a Taça foi disputada separada do Estadual e em outros correspondia ao primeiro turno. Este ano, a FNF mudou para o segundo turno. Confira os campeões:

* correspondeu ao Primeiro Turno
** correspondeu a Segunda Divisão
*** correspondeu ao Segundo Turno

OBS: Onde não aparece o ano, a competição não foi disputada.

Resumo
10 títulos: América
06 títulos: ABC
03 títulos: Alecrim
01 título: Ferroviário
01 título: Potiguar de Mossoró

Fonte: Marcos Trindade/Rádio Clube de Natal

POLÊMICA

TJD deve influir na escolha dos mandos das finais do Paulistão

Os clubes querem jogar em casa. A Federação Paulista de Futebol concorda desde que os laudos estejam em dia. Mas deverá ser o TJD (Tribunal de Justiça Desportiva) estadual o fiel da balança na decisão sobre os mandos de campo para as finais do Paulista-2008. Após os incidentes ocorridos na semifinal entre Palmeiras e São Paulo, ontem, quando um gás tóxico foi lançado no vestiário do visitante, os palmeirenses podem perder o Parque Antarctica para o segundo jogo da decisão, no dia 4 de maio, contra a Ponte Preta. "Vai depender do que for apurado no inquérito. Se apurar que o Palmeiras foi responsável pelo que ocorreu, será apenado com o mando de jogo ou a interdição do estádio", afirmou Antônio Carlos Meccia, procurador do TJD.

Indagado se haveria tempo hábil para terminar o processo até a próxima segunda-feira, data utilizada para os julgamentos no tribunal, Meccia preferiu não arriscar. "Minha idéia é começar amanhã (hoje) o processo. Geralmente "mato' meus processos em uma semana. Existe um prazo para a defesa [72 horas]. Vou fazer de tudo para dar tempo", disse o procurador.

Meccia explicou que só o fato de haver o relato do incidente na súmula do árbitro Wilson Luiz Seneme já permite ao tribunal dar seqüência ao processo sem que haja uma parte reclamante. Na súmula, Seneme também registrou a queda de energia ocorrida aos 40min da etapa final e que deixou o clássico paralisado por 16 minutos. Preocupado com a chance de não poder usar seu estádio na decisão, o Palmeiras solicitou hoje à tarde que a polícia fizesse nova perícia no Parque Antarctica. No dia do clássico, já havia sido feito uma vistoria depois de o São Paulo ter registrado boletim de ocorrência no Jecrim, juizado utilizado no estádio. Em seguida, foi instaurado inquérito no 23º DP.

"Como foram levantadas diversas possibilidades, achamos melhor checar todas essas acusações", disse o diretor de futebol Genaro Marino. "O time mandante tem que zelar pela segurança no estádio", afirmou.

PROPOSTA SEDUTORA

Joel Santana deixa Flamengo para assumir África do Sul

O vice-presidente de futebol do Flamengo, Kléber Leite, disse ontem que o técnico Joel Santana vai deixar o clube para comandar a África do Sul, que hoje oficializou a saída de Carlos Alberto Parreira. Segundo o dirigente, a proposta sul-africana seduziu Joel, que, no entanto, continuará no cargo até o segundo jogo da final do Estadual do Rio, dia 4 de maio, contra o Botafogo.

Parreira disse que optou por deixar a África do Sul porque pretende voltar ao país para passar mais tempo com a sua família. "Foi uma rescisão amigável e estou retornando ao Brasil. É um problema de ordem familiar. Não quero me estender neste assunto. Eu não estou conseguindo o equilíbrio familiar e profissional. Ficar sozinho aqui está muito difícil. Tem coisas que você não pode superar e resolvi voltar. A minha família precisa de mim, estou muito afastado. Não dá para ficar indo para o Brasil toda semana nem para eles virem para cá", disse Parreira, em entrevista à rádio "Bandeirantes". O Flamengo, agora, estuda um nome para ocupar o lugar de Joel.

D'Luca/DN

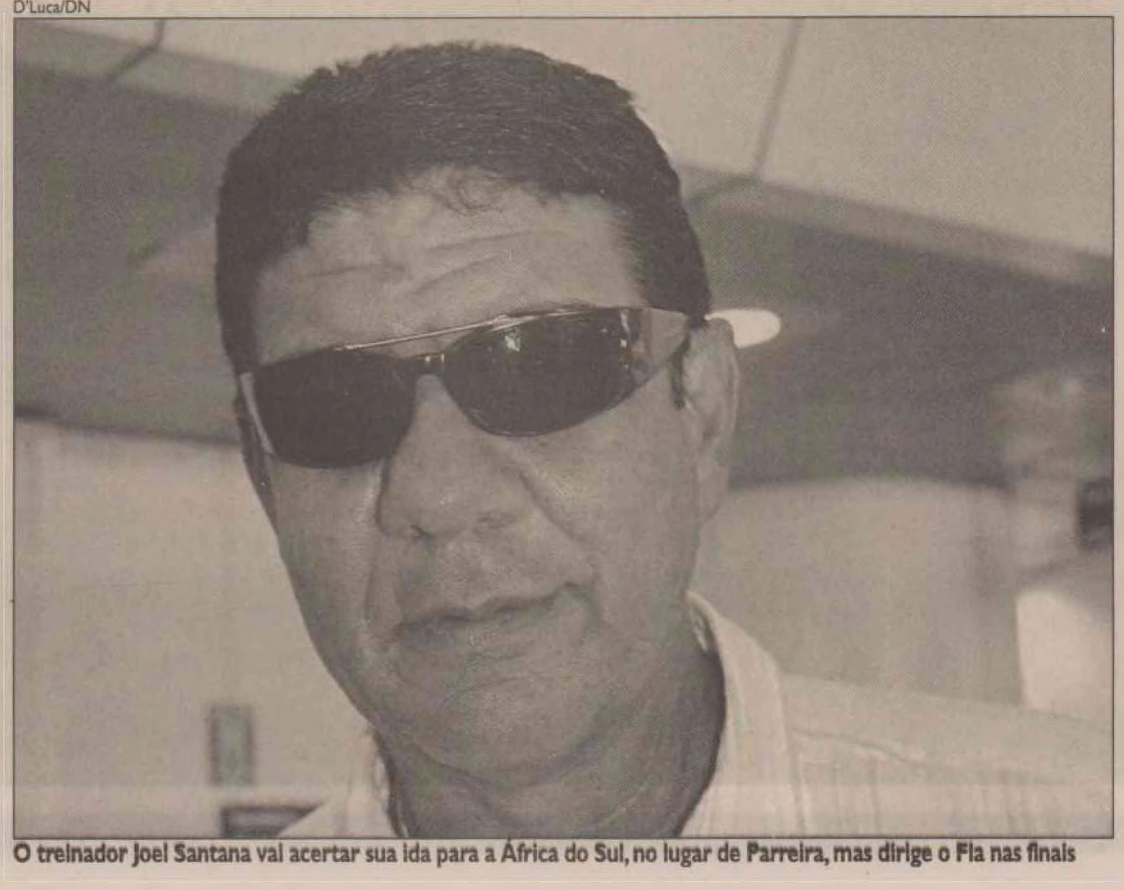

O treinador Joel Santana vai acertar sua ida para a África do Sul, no lugar de Parreira, mas dirige o Fla nas finais

RISCO

Boca precisa golear para seguir na Libertadores

Nas últimas dez Libertadores que jogou, o Boca Juniors sempre avançou às oitavas-de-final da Libertadores, mas o bicho-papão do torneio neste século corre sério risco de quebrar esse tabu amanhã, quando vai receber o Maracaibo, da Venezuela, na Bombonera, às 21h10. Terceiro colocado do Grupo 3, com sete pontos, o time de Riquelme precisa obrigatoriamente vencer seu rival por cinco gols de diferença para não depender do outro resultado da chave. O time avançará ao mata-mata com vitória simples se o Atlas vencer o Colo Colo, mas esse confronto será no Chile.

Caso aconteça um empate no jogo em Santiago, o Boca Juniors se garantiria no mata-mata da Libertadores com uma vitória por três gols de diferença -nesse caso, também superaria o rival chileno na tabela. Se o Colo Colo vencer sua partida como mandante, resultado que parece mais lógico (o time chileno tem 100% de aproveitamento como mandante e não levou gol em casa), o Boca precisará superar então o saldo de gols do Atlas -a equipe mexicana tem cinco gols de saldo, e o Boca nenhum.

Na Libertadores passada, o Boca Juniors viveu situação semelhante.



Filão gay

Não é segredo para ninguém o crescimento do mercado gay, em várias áreas do consumo. Agora o próprio governo brasileiro decidiu apostar no filão do turismo para esta parcela da população. Com conteúdo em inglês, o sítio eletrônico (www.theloveland.net) entrou no ar na sexta-feira passada com informações sobre a Parada do Orgulho Gay de São Paulo, que acontece no dia 25 de maio. O objetivo é promover o Brasil como destino amigável ao público GLBT (Gays, Lésbicas, Bissexuais e Transgêneros) e incentivar os turistas estrangeiros que vêm para o evento a visitar outros destinos no País. No sítio eletrônico constam informações sobre a programação cultural paralela ao evento, links para pacotes turísticos sugeridos pela Associação Brasileira de Turismo GLS, ringtones, downloads de fotos dos destinos brasileiros preferidos por estes turistas e links relacionados. A escolha do nome Loveland (Terra do Amor, em português) remete, segundo o Ministério do Turismo, "ao respeito que o Brasil tem com os visitantes de todo o mundo, independente da identidade sexual".

FAST FOOD - O Praia Shopping anuncia uma nova operação em sua praça de alimentação. Trata-se da rede brasileira de fast food Giraffas. Há mais de 25 anos no mercado, a franquia, que está consolidada como a terceira maior do país, teve início em Brasília e já conta com cerca de 280 lojas espalhadas pelo Brasil. No Rio Grande do Norte, será a primeira loja da marca. A Giraffas possui um cardápio variado, que vai do sanduíche a salada, passando por opções para o público infantil. A franquia potiguar da rede é do empresário George Costa.

NEGÓCIOS - A Agência de Desenvolvimento do Seridó (Adese), realizará no dia 5 de maio, dentro da programação da 5ª Feira de Negócios do Seridó, o seminário "Distrito Industrial e gasoduto como políticas de desenvolvimento regional sustentável". O seminário ocorre a partir das 9h no Centro Pastoral Dom Wagner, em Caicó.

- *O Natal Convention & Visitors Bureau informa a captação do 4º Congresso Nacional de Turismo, Administração e Hotelaria, que será realizado em novembro deste ano e deverá reunir 1.200 pessoas na capital potiguar. A última edição do evento, no ano passado, aconteceu na cidade de Campina Grande. A decisão em favor de Natal, ocorreu durante a visita de inspeção refeita pelo presidente do evento, Tiago Pittari, diretor da empresa Conectar Gestão de Eventos, com sede em Salvador.*
- *As vendas de ingressos pela internet cresceram mais do que o dobro do comércio eletrônico como um todo entre 2006 e 2007. Enquanto o volume geral de pedidos on-line teve acréscimo de 37,84%, os negócios no segmento de ingressos para cinemas, teatros, shows e jogos de futebol saltaram 78% no mesmo período, segundo dados da consultoria e-bit. No ano passado, o número de ingressos vendidos on-line chegou a 108 mil, contra 61 mil em 2006. O desempenho foi melhor que o verificado entre 2005 e 2006, quando as vendas saltaram 72% — de 35 mil para 61 mil.*

Capacitar



O vice-governador Iberê Ferreira de Souza, o deputado federal, Rogério Marinho, e a secretária estadual de Educação, Ana Cristina Cabral, reúnem a imprensa num café da manhã hoje, a partir das 8h30, no Arituba Park Hotel, para apresentar o projeto do Centro Integrado de Vocação Tecnológica do Natal. O CIVT terá como principal objetivo formar mão-de-obra especializada voltada para o desenvolvimento da Tecnologia da Informação e vocações econômicas do estado, como o Turismo. Para a construção do CIVT estão garantidos recursos na ordem de R$ 35 milhões que serão liberados na próxima sexta-feira, numa solenidade que vai contar com a presença do ministro da Ciência e Tecnologia, Sérgio Resende.

Lista do bem 1

O Conselho Regional de Corretores de Imóveis do Rio Grande do Norte (Creci RN) está publicando, todas as quintas-feiras, na Coluna Creci Informa, no caderno de classificados do **Diário de Natal**, a relação de todos os profissionais adimplentes com a entidade. A medida, segundo o presidente Waldemir Bezerra, objetiva tornar público à sociedade em geral o nome e o número do CRECI dos corretores de imóveis que se encontram em dia com suas responsabilidades legais.

Lista do bem 2

A lista traz apenas os corretores que já quitaram em sua totalidade o pagamento da anuidade junto ao Conselho. Aqueles que estão pagando a anuidade de forma parcelada, só terão seus nomes inclusos na relação ao quitarem a referida taxa. A divulgação também visa coibir a ação de corretores ilegais ou dos que estão irregulares. Vale ressaltar que a data limite para o pagamento da anuidade expirou no último dia 31 de março. O valor da taxa é de R$ 346. Além de premiar os adimplentes, por tabela, a lista registra os caloteiros.

Fraco

Ficou aquém, muito aquém, aliás, do que se esperava a presença de turistas, principalmente regionais, em Natal durante o feriadão de Tiradentes. Alguns hotéis da Costeira chegaram a registrar ocupação menor do que a que registram em finais de semana "normais".

MercadoAberto

Editor: lkleiber@diariodenatal.com.br



LUCIANO KLEIBER

Foto: Agência Câmara

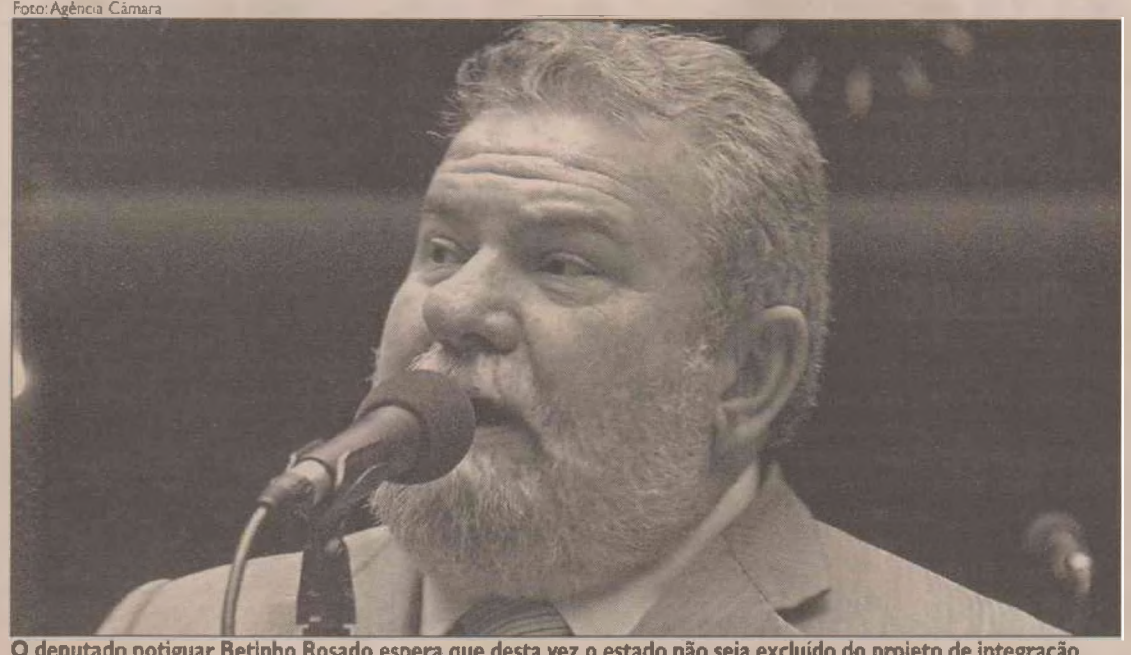

O deputado potiguar Betinho Rosado espera que desta vez o estado não seja excluído do projeto de integração

RAMAL DEPUTADO BETINHO ROSADO INCLUI TRECHO MOSSORÓ-SOUZA NO NOVO PROJETO DA FERROVIA

Estado volta a sonhar com Transnordestina

O Rio Grande do Norte pode voltar a ter esperança de ter um ramal ferroviário incluído no novo projeto da Transnordestina. A novidade veio na semana passada após uma emenda do deputado federal Betinho Rosado que acrescentou ao Plano Nacional de Transportes a possibilidade de criação da linha férrea que ligaria Mossoró a Souza, na Paraíba. De lá, o ramal teria ligação com a cidade cearense de Arrojado Lisboa, onde se incluiria na Transnordestina. A mudança não garante que o projeto será executado, mas o parlamentar potiguar acredita que abre a possibilidade de que o governo federal execute a obra através de uma concessão ou Parceria Público-Privada (PPP).

Betinho Rosado explica que o Plano Nacional de Transportes é um instrumento que norteia a execução de obras e ações nesta área, incluindo obras de ampliação ou melhoria de estradas, ferrovias, portos e aeroportos. Após a aprovação do Plano pela Câmara dos Deputados, que ocorreu na semana passada, o projeto segue para o Senado. Rosado acredita que não haverá derrubada do ramal Mossoró/Souza. "Tenho certeza que nossos senadores irão defender o projeto que inclui o RN na Transnordestina". Pelo atual projeto do governo federal, a Transnordestina teria um formato de "Y". Uma ponta sairá do Porto de Suape, seguindo pelo interior de Pernambuco; a outra parte do Porto de Pecém, atravessando todo o território do Ceará. No entroncamento das duas, o ramal continua em direção às ferrovias do Centro-Oeste com as quais vai se conectar. Na obra não está prevista a inclusão de trechos do RN.

O deputado lembra que Mossoró é atualmente o maior pólo emissor de carga do Nordeste, por onde passam 2,5 milhões de toneladas de sal por ano e que poderiam ser encaminhadas para o interior do país pela ferrovia. Para Betinho, é preciso agora que os representantes do RN se unam no projeto. "Uma parte defende que deveria ser o ramal Natal/Macau, outro defende o Mossoró/Souza. É preciso que tenhamos acertado essas divergências internas para podermos reivindicar do governo federal nossa inclusão no projeto".

EFEITO

Empresário espanhol critica RN: "Regras não estão claras"

A demora na liberação de licenças ambientais e problemas ocorridos depois de concedidas podem inibir novos investimentos estrangeiros no Rio Grande do Norte, previu o diretor geral da Valerobrasil, Emanuel Micó. Braço nacional da construtora-incorporadora espanhola Inmovalero, a empresa pretende investir pelo menos R$ 1 bilhão em construções no estado nos próximos cinco anos. Observa, porém, que em algumas áreas "as regras do jogo não estão claras".

O problema é acentuado no litoral. Segundo o executivo, faltam, por exemplo, planos de manejo e áreas de Marinha delimitadas. "Estamos trabalhando há mais de um ano para obter o licenciamento no Litoral mas ainda não conseguimos. Entendemos que o licenciamento tem de ser criterioso, bem estudado, mas, como investidores, claro que gostaríamos que andasse mais rápido", disse ele.

A falta de regulamentação em determinadas áreas, opina, não seria, entretanto, a única barreira à celeridade. Problemas envolvendo outros investidores teriam deixado órgãos como o Idema sob pressão e com o "pé atrás" no que diz respeito aos estudos. Outra possível causa apontada pelo executivo é a falta de meios para esses órgão agirem de maneira mais rápida.

Foi a lentidão nesses processos e a perspectiva de novos negócios em solo potiguar que trouxeram o presidente do grupo espanhol, Guillermo Valero, a Natal ontem. Ele ficou "preocupado" com a demora na análise dos projetos. A demora, disse Micó, é um gargalo que a companhia já incorporou ao processo de produzir, mas que lhe deixa pelo menos na expectativa de ter segurança. "Quando planejamos um projeto já sabemos que teremos de esperar. Quanto menos tempo melhor, porque reduz custos. Por outro lado, não queremos riscos para o futuro. Se é para demorar, que pelo menos tenhamos o máximo de segurança depois. Esperamos segurança, sustentabilidade e que as regras do jogo sejam iguais para todos", acrescentou ainda.

Ele estima que a lentidão no estado não vá inibir novos investimentos do grupo, mas que, aliada ao que a mídia e o próprio mercado tem chamado de "insegurança jurídica", pode ser barreira aos olhos de outros empreendedores.



Emanuel Micó, diretor do Grupo Vallero Brasil: investimentos de R$ 1 bilhão

A Valerobrasil se instalou no país há dois anos, com entrada pelo Rio Grande do Norte. Tem hoje seis projetos em fase de execução, licenciamento ou estudo no estado, entre resorts, condomínios populares, de alto padrão e para a classe média. Nas áreas litoraneas, investe em São Miguel do Gostoso e Santa Rita, com foco principalmente no público estrangeiro. Também está tocando projetos em São Paulo e na Paraíba. "Estamos tentando diversificar nossa clientela", justifica Emanuel Micó.

O grupo estudou durante um ano alçar vôos além da Espanha. Nesse intervalo chegou a estudar países como México, Bulgária e Polônia como possíveis sedes de novos empreendimentos. Acabou optando pelo Brasil. O motivo: "estabilidade política e econômica, potencialidade de demanda interna muito boa e facilidade da língua e cultura". O Rio Grande do Norte, primeira parada dos espanhóis na nova empreitada, foi escolhido como largada por conta não só do potencial econômico, mas do clima e das belezas naturais, fortes chamarizes ao público de fora.

Em visita a Natal, onde fica até a próxima quinta-feira, o presidente da Inmovalero, Guillermo Valero, aproveita para analisar dois novos projetos no estado, de primeira e segunda residências. O valor desembolsado este ano vai depender da liberação das licenças, mas os planos são de atingir pelo menos R$ 1 bilhão nos próximos cinco anos, em construções. A cifra, estimada por baixo, tem, entretanto, perspectiva de crescimento. Só em compra de áreas, o grupo já investiu R$ 90 milhões no estado. Na Espanha, atua há mais de 25 anos e tem aproximadamente 10 mil unidades construídas.

PODER JUDICIÁRIO
JUSTIÇA FEDERAL DE PRIMEIRA INSTÂNCIA
SEÇÃO JUDICIÁRIA DO RIO GRANDE DO NORTE
TERCEIRA VARA
Rua Dr. Lauro Pinto, nº 245 - Lagoa Nova, Natal/RN
CEP: 59.064-250. Telefones: (84) 3235-7484/85. Fax: (84) 3235-7487

EDITAL DE CITAÇÃO
EDT.0003.000005-5/2008

O Doutor **FRANCISCO BARROS DIAS**, Juiz Federal da 3ª Vara da Seção Judiciária do Rio Grande do Norte, no uso de suas atribuições legais, etc.

FAZ SABER a quantos o presente Edital virem ou dele tiverem conhecimento que, através deste fica **CITADA**, com prazo de 30 (trinta) dias, o(a) Sr(a). **MARIA DE LOURDES DO NASCIMENTO, CPF 124.233.944-20** atualmente em lugar incerto e não sabido, para no prazo de 15 (quinze) dias, pagar o débito oriundo da lide abaixo, ficando ainda ciente de que poderá opor embargos em igual prazo, o que acarretará a suspensão da eficácia do presente mandado.

Outrossim, fica o(a) Demandado(a) ciente de que o adimplemento da dívida em questão isentará do pagamento de custas e honorários advocatícios, bem como de que, uma vez não interpostos embargos nem quitada a dívida, no prazo acima citado, constituir-se-á, de pleno direito, o título executivo judicial.

Comunico que este Juízo funciona no Fórum da Justiça Federal, situado na Rua Dr. Lauro Pinto, nº 245, Lagoa Nova, Natal/RN, no horário das 09 às 18h, de segunda-feira a sexta-feira.

AÇÃO MONITORIA
Processo nº **2007.84.00.002813-4**
Autor(a) **CAIXA ECONOMICA FEDERAL - CAIXA**
Réu(é) **IVANIRA RIBEIRO MACHADO e outro**

Dado e passado nesta Cidade do Natal, Capital do Estado do Rio Grande do Norte, em 09 de abril de 2008. Eu, **INES VANIA GUERRA DE SOUSA** (_____), Diretora de Secretaria da 3ª Vara, subscrevo-o, que vai devidamente assinado pelo MM. Juiz Federal.

FRANCISCO BARROS DIAS
Juiz Federal da 3ª Vara

DÚVIDAS DO

IMPOSTO DE RENDA

Qual é o tratamento tributário das pensões e dos proventos de aposentadoria, reserva remunerada ou reforma percebidos no Brasil por não-residente?

Os rendimentos de beneficiário não-residente estão sujeitos à tributação exclusiva na fonte, à alíquota de 25%, prevista nos arts. 682, inciso I, e 685 do Decreto nº 3.000, de 26 de março de 1999 – Regulamento do Imposto sobre a Renda (RIR), não fazendo jus à isenção de que trata o art. 39 do referido diploma legal, ressalvada a existência de tratado ou acordo internacional. Cabe ao beneficiário comunicar à fonte pagadora tal condição

Fonte: Receita Federal

■ Dúvidas podem ser encaminhadas para o lkleiber@diariodenatal.com.br


ADITIVO
contabilidade
www.aditivo.srv.br

PARCEIROS POTENCIAIS

Sedec apresenta projeto de ZPE potiguar na China

Dando continuidade à programação institucional da missão à China, o secretário do Desenvolvimento Econômico, Marcelo Rosado, esteve reunido na sexta-feira passada com o vice-diretor do Ministério de Comércio Exterior e Cooperação Econômica da Província de Guangdong, Liang Guinxuan. O secretário apresentou ao vice-diretor o projeto da Zona de Processamento de Exportações (ZPE) do Rio Grande do Norte a ser instalada junto com o novo aeroporto intermodal de São Gonçalo do Amarante. Durante o encontro, foi discutida a importância de atrair empresas chinesas para investir no RN e se instalarem na Zona de Processamento, a exemplo do que já acontece na Zona Franca de Manaus, onde uma empresa chinesa de equipamentos de refrigeração está instalada. As empresas em potencial para instalação na ZPE do Rio Grande do Norte, seriam nos setores de energia solar, beneficiamento de granito e informática.

Foi destacada ainda a vantagem para as empresas chinesas de se instalarem em território potiguar, principalmente pelos benefícios logísticos que o estado oferece. A localização do Rio Grande do Norte, perto de mercados internacionais como Europa, América do Sul e África, facilita a comercialização da produção das empresas do estado. Para o secretário Marcelo Rosado, com a parceria o RN ganha atraindo tecnologia e gerando empregos e os empresários chineses ganham na inserção em novos mercados.

04

AGORA É PRAVALER. CRÉDITO UNIVERSITÁRIO FAZ A DIFERENÇA.



Agora a UnP oferece o Crédito Universitário PRAVALER. Um programa de financiamento estudantil que já existe em todo o Brasil, mas aqui no RN só a UnP tem pra você. Com o PRAVALER você parcela seu curso de graduação, pagando 50% da mensalidade, mais encargo mensal, e paga no dobro do tempo cursado. Por exemplo: você parcela quatro anos e tem até oito anos para pagar seus estudos durante e depois de formado. Essa é mais uma exclusividade UnP. Porque ser universidade faz a diferença e com o PRAVALER, mais ainda.

CRÉDITO PRAVALER UNIVERSITÁRIO

DIFERENCIAIS DO PRAVALER*:

- FACILIDADE NO PAGAMENTO DE SUAS MENSALIDADES.
- NÃO HÁ LIMITE DE VAGAS.
- AS INSCRIÇÕES PODEM SER FEITAS A QUALQUER MOMENTO, ATÉ MESMO ANTES DE PRESTAR O VESTIBULAR.
- SIMULAÇÃO SEM COMPROMISSO NO SITE DA UNP OU WWW.CREDITOPRAVALER.COM.BR.

Acesse www.unp.br ou ligue 3215 1234 e se informe sobre o PRAVALER.

*Sujeito a análise de crédito e às condições do programa PRAVALER.

SER UNIVERSIDADE FAZ A DIFERENÇA. SER INTERNACIONAL TAMBÉM.

SER INTERNACIONAL FAZ A DIFERENÇA

UnP UNIVERSIDADE POTIGUAR

047



VOTO IRANILTON MARCOLINO AVALIA MOVIMENTAÇÃO DA GOVERNADORA EM PARNAMIRIM E NATAL POLÍTICA, 3

Ponte Newton Navarro



TURISMO FERIADÃO DE TIRADENTES FOI MUITO FRACO, COMO INFORMA LUCIANO KLEIBER ECONOMIA, 7





DIÁRIO DE NATAL
CIDADES

NATAL, TERÇA-FEIRA, 22 DE ABRIL DE 2008

Editor: mulatinho@diariodenatal.com.br

TEMPO

Parcialmente nublado a nublado com pancadas de chuvas isoladas

MARÉ		
ALTA	05H21	17H43
BAIXA	11H13	23H24

LUA	
Cheia	

TEMPERATURA	
Mínima	24°C
Máxima	31°C

TRIAGEM ROTART FARÁ CIRURGIAS PLÁSTICAS GRATUITAS EM PACIENTES NO HUOL E VARELA SANTIAGO

Rotaplast começa hoje

A ONG Rotary Internacional promoverá em Natal, a partir da próxima segunda-feira, dia 21, uma série de cirurgias gratuitas em pacientes que possuem lábio leporino e fenda palatina de todo o estado. Estão programadas 100 cirurgias reparatórias, em crianças com idade de 0 a 14 anos, que serão feitas no Hospital Infantil Varela Santiago, como também em adultos com mais de 14 anos de idade, a serem realizadas no Hospital Universitário Onofre Lopes (HUOL).

Aldanira Barreto, coordenadora do Rotaplast, disse que é importante lembrar aos pacientes da importância de eles comparecerem aos hospitais no dia de hoje para a triagem clínica, para que possam passar pela cirurgia. O atendimento começa às 07h, para as crianças que serão atendidas no Hospital Infantil Varela Santiago; e a partir das 14h, para os adultos que farão a cirurgia no HUOL.

Os 27 médicos chegaram à Natal no dia de ontem. Na programação estva previsto visitas nos dois hospitais onde serão feitas as cirurgias. Hoje eles farão a triagem clínica. E a partir de amanhã os profissionais pretendem realizar 10 cirurgias por dia.

A iniciativa, que recebe o nome de "Rotaplast", é de médicos voluntários norte-americanos, membros do Rotary Club californiano, ligado à organização internacional. O programa tem atendido pacientes com esses problemas em vários países no mundo inteiro, desde 1993. Esses profissionais, entre cirurgiões e anestesistas, se dispõem uma vez por ano para prestar esse serviço voluntariamente a pessoas carentes. Esta é a primeira vez que o programa vem para o Brasil.

PALATO

O lábio leporino é a abertura na região do lábio ou palato ("o céu da boca") ocasionada pelo não fechamento dessas estruturas, que ocorre entre a quarta e a décima semana de gestação. A fenda palatina é uma anomalia genética que ocorre durante a formação e desenvolvimento do feto, em que o paciente apresenta uma abertura entre a boca e a região das narinas.

As cirurgias são feitas para corrigir esses defeitos. O efeito principal nas crianças é ajudar no desenvolvimento da fala. Nos adultos, a questão principal é a da estética. Em ambos os casos, proporciona ao paciente um aumento na sua auto-estima, por eliminar, ou ao menos diminuir, o preconceito existente por causa desses problemas.

A nível local, o programa está sendo coordenado pela economista Aldanira Barreto, do Rotary Clube Natal. Foram selecionadas 70 crianças no estado para serem atendidas, bem como 30 adultos com idade superior a 14 anos. Esses pacientes foram escolhidos pelos 16 clubes do estado ligados a ONG internacional. Os preparativos para a execução do programa estão sendo feitos desde janeiro deste ano.

Aldanira diz que o programa ainda conta com a participação de vários profissionais do estado, entre médicos, enfermeiros, inclusive intérpretes para ajudar na comunicação entre os envolvidos, todos voluntários. "A idéia é que esses médicos locais façam a continuidade do trabalho, acompanhando a recuperação dos pacientes e os demais processos pós-cirúrgicos", explica a economista.

A coordenadora local do programa acrescenta que existem também parceiros empresariais que darão suporte aos médicos quanto a hospedagem e alimentação, como também no atendimento aos pacientes.

Frankie Marcone/DN



Aldanira Barreto, coordenadora do Rotaplast, convoca as pessoas cadastradas para as sessões de triagem de hoje



Promoção "Você Pode Comprar um Ford Zero" (válida até 30/04/2008 ou enquanto durarem os estoques). Ford Fiesta Hatch 1.0L (cat. 10H8) a partir de R$ 34.990,00 à vista. Ford Fiesta Sedan 1.0L Flex 2008 (cat. 10S9) a partir de R$ 36.990,00 à vista. Ford Focus Sedan 2.0L 143Vc 2008 câmbio automático (cat. B782) a partir de R$ 53.990,00 à vista. Ford Ranger XLS Cabine Dupla Gasolina 150 CV (cat. B765) a partir de R$ 57.990,00 à vista. Ford Fusion (cat. FU18) a partir de R$ 83.620,00 à vista. Valores para pintura sólida e frete incluso. Toda linha de automóveis e pick-ups Ford com mil reais de entrada, financiamento na modalidade Leasing em 72 meses com carência de 120 dias para pagamento da 1ª parcela, taxa de juros a partir de 1,45% a.m. – 16,66% a.a. através do Programa Ford Credit e Custo Efetivo Total (CET) a partir de 1,47% a.m. - 19,12% a.a. também através do mesmo Programa Ford Credit. Para este cálculo, foi considerado o valor financiado do Fusion citado acima (valor à vista), com mil reais de entrada, financiamento na modalidade Leasing em 72 meses com carência de 120 dias para pagamento da 1ª parcela, Taxa de Abertura de Crédito de R$ 800, inclusão de tarifas / impostos (ISS). Não abrangem seguro, acessórios, documentação e serviços de despachante, manutenção ou qualquer outro serviço prestado pelo Distribuidor. Sujeito à aprovação de crédito. Estas condições de financiamento podem oscilar de acordo com a região e o perfil de crédito do consumidor. Estas ofertas não abrangem os veículos destinados a locadoras, auto-escola, autarquias e órgãos públicos, táxi, test-drive, transporte de passageiros ou qualquer outra modalidade de venda direta.

Seguros Ford

Salinas
A alegria de ter um Ford começa aqui
BR 101 com Av. da Integração
4006-1220 | salinasford.com.br

Ford
VIVA O NOVO

05

OCORRÊNCIAS SÓ ESTE ANO FORAM 264 CRIANÇAS INTERNADAS, ENQUANTO QUE EM 2007 FORAM 117 INTERNAÇÕES

Dengue lota Varela Santiago

PATRÍCIA BRITTO
DA EQUIPE DO DIÁRIO DE NATAL

Com a epidemia de dengue em Natal, o Hospital Infantil Varela Santiago está no seu limite de funcionamento. A informação foi passada pelo diretor superintendente do Hospital, Paulo Xavier Trindade. "A situação está complicada", avalia o diretor, referindo-se ao aumento do número de pacientes com dengue internados no Hospital.

Na manhã de ontem, 16 crianças estavam internadas com dengue no Hospital, sendo uma em Unidade de Tratamento Intensivo (UTI). Este ano, 264 crianças com dengue já foram internadas, segundo informou a diretora médica Maria da Penha Paiva. "Para se ter uma idéia, durante todo o ano passado foram 117 internações por dengue", disse a diretora.

A maioria dos casos é de dengue hemorrágica. Maria da Penha informou que há dias em que 20 dos 110 leitos do Hospital estão ocupados por crianças com dengue, sendo pelo menos uma na UTI.

Para o diretor Paulo Xavier, a demanda é alta para o Hospital. "Não temos condições de manter esse percentual. Até agora o atendimento tem funcionado. Mas a demanda está aumentando. Isso é muito preocupante porque o Hospital nunca chegou a esse índice", revelou.

Yasmin Larissa, 7, está internada desde a última quinta-feira, com dengue hemorrágica. Sua mãe, Juliana Alves, disse estar preocupada porque as plaquetas de Yasmin estão muito baixas. Ana Ester Borges, com apenas dois anos, também está internada desde o domingo, com dengue hemorrágica.

O Hospital Varela Santiago, referência no atendimento infantil no Rio Grande do Norte, recebe pacientes de todo o Estado. Atualmente, cerca de 50% das crianças internadas com dengue são de Natal. As outras cidades que mais encaminham pacientes são Guamaré, São Gonçalo, São Miguel e Macau.

Joana Lima/DN



Enquanto os corredores do hospital Varela Santiago superlota, o diretor da unidade Paulo Xavier critica os gestores da saúde. "É só conversa, sem chegar a nada. Gosto de prática", disse o médico

Hospital funciona no seu limite

O diretor do Hospital Infantil Varela Santiago, Paulo Xavier, explica que o atendimento ainda está atendendo à demanda, mas não sabe até quando. A preocupação não é com a falta de leitos ou de médicos, mas com a falta de verba. "Não temos condições de atender esse tanto, a não ser que venha ajuda suplementar, porque com o que nos recebemos não vai dar para pagar a folha de funcionários", disse.

De acordo com o diretor, o SUS paga em média R$ 290 por internação de dengue clássica e R$ 900 por dengue com complicações, casos em que há internação na UTI. "Mas em hospital particular, se paga pelo menos R$ 15 mil. Como podemos sustentar o Hospital assim? Isso complica a situação financeira do Hospital".

Segundo a diretora médica Maria da Penha Paiva, seriam necessários pelo menos R$ 600 por paciente internado com dengue clássica para cobrir todos os gastos. São realizados pelo menos três exames de sangue por dia, além de exames de Raio X e ultrassonografia, e outros gastos com medicação, quatro refeições por dia, banho e roupa.

O Hospital Varela Santiago é filantrópico e é mantido com ajuda do governo. A folha de pagamento dos funcionários é mantida com o pagamento pelo SUS referente aos pacientes internados. Os diretores informaram que estão procurando ajuda das secretarias estadual e municipal de saúde, para poder sustentar o Hospital. "Até agora só teve conversa e muita reunião. Não passa do papel. Gosto da prática", reclamou o diretor do Hospital, Paulo Xavier.

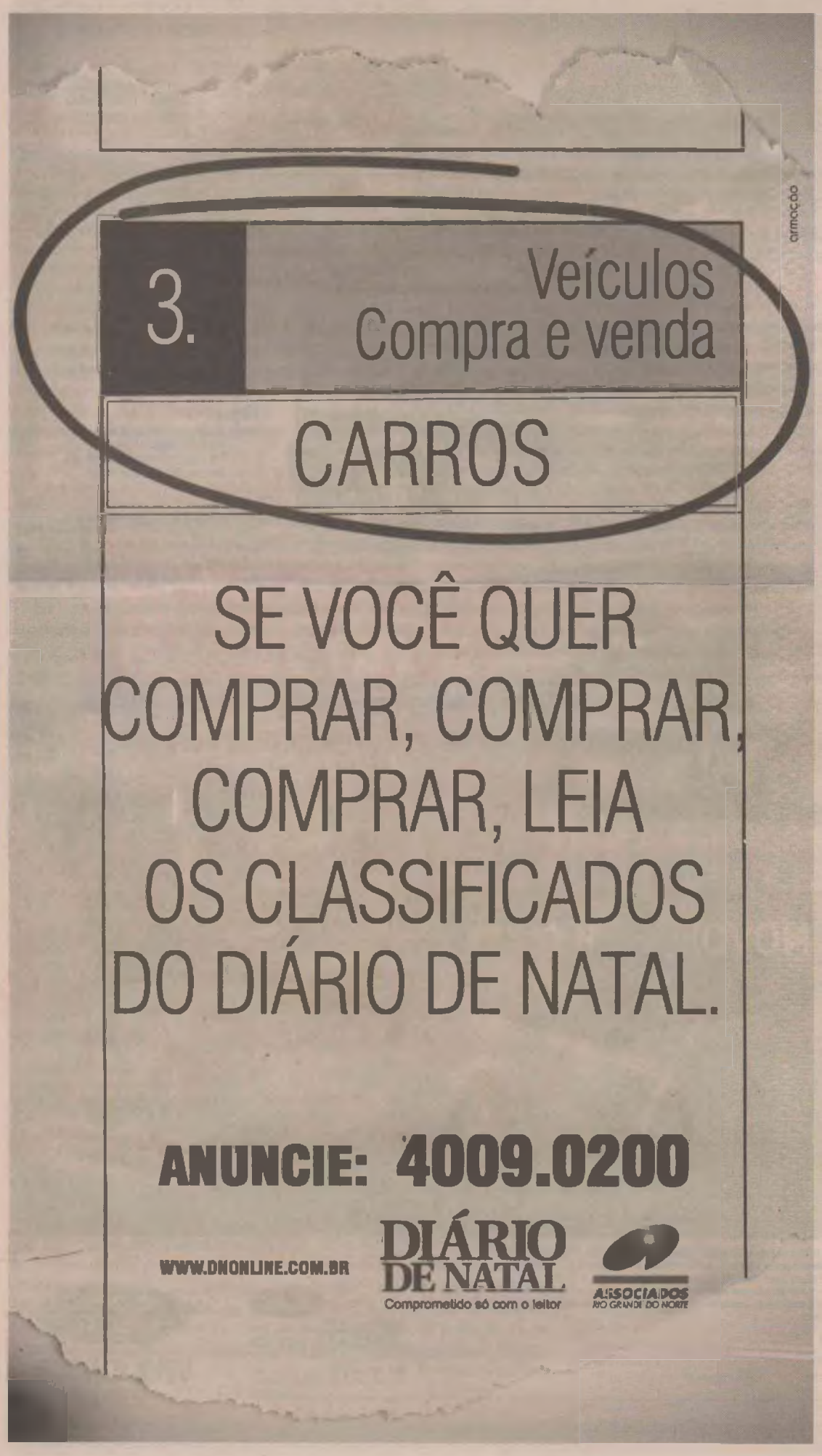

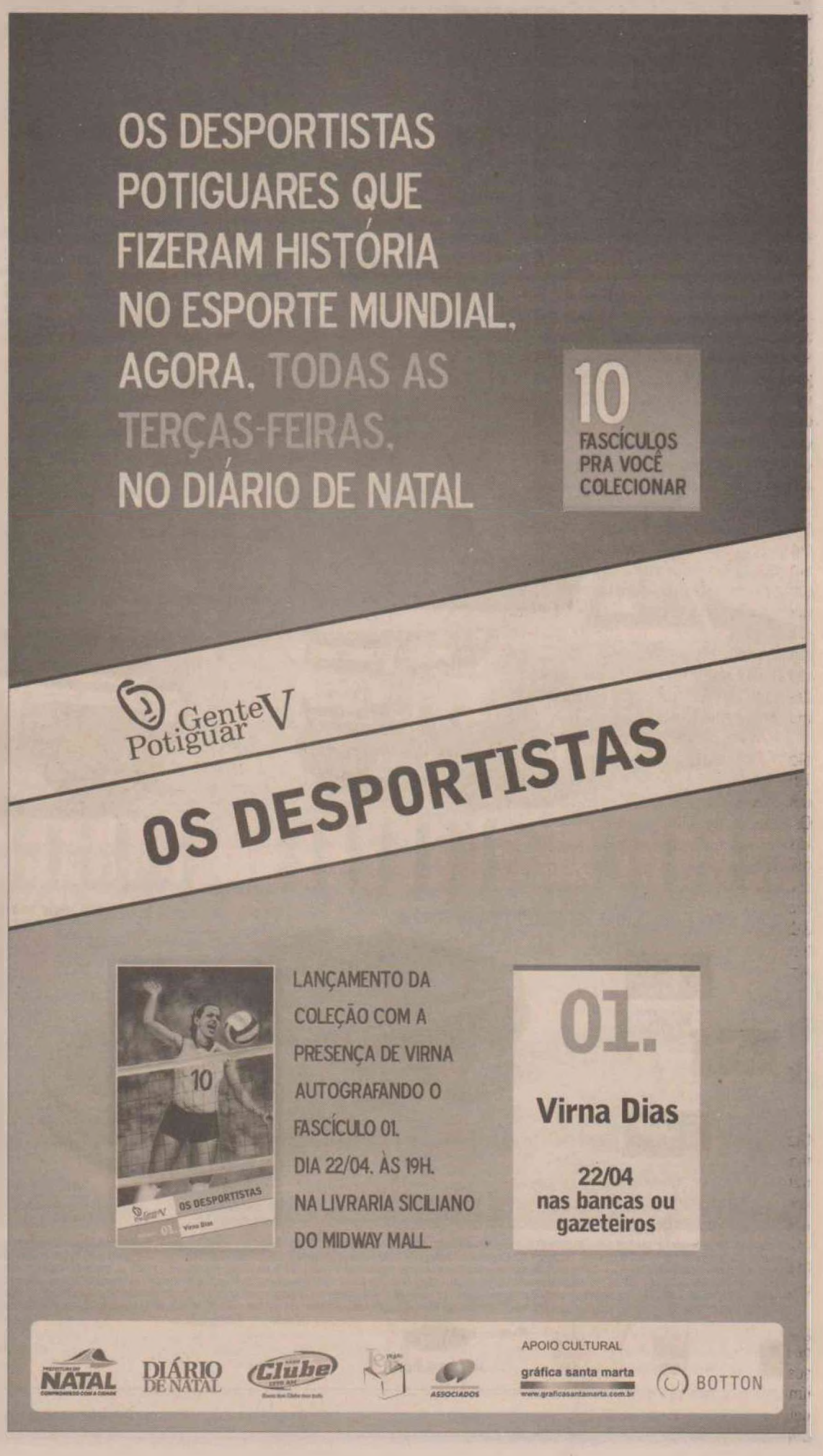

VIKTOR VIDAL E KARINE BRITO
DA EQUIPE DO DIÁRIO DE NATAL

DANOS ENSAIO FOTOGRÁFICO DO TÉCNICO AMBIENTAL, GETÚLIO MOURA DÁ A DIMENSÃO DA ENCHENTE. AS FOTOS FORAM TIRADAS NO DIA 05 DE ABRIL, UM SÁBADO DE MUITA CHUVA

Panorâmica mostra cheia em MACAU

Foi no dia 5 de abril, um sábado, auge da cheia que tomou o interior do Rio Grande do Norte este ano, que o técnico ambiental Getúlio Moura, 46 anos, registrou em sua máquina fotográfica, durante um sobrevôo de helicóptero que durou cerca de uma hora, imagens privilegiadas do Vale do Assu e salineira, regiões mais afetada pela enchente.

Um trabalho que dá uma noção panorâmica do que foi devastado pelas águas. O Diário de Natal vai publicar, com exclusividade, o ensaio fotográfico ao longo da semana. As fotos de hoje são da cidade de Macau cuja a produção de sal foi parada, a carcinicultura perdida e o setor de pescado contaminado com o acidente ambiental na ponte que liga o continente a ilha de Santana.

"Quando a gente está lá em cima não se vê muitos detalhes, mas depois percebemos esses detalhes nas fotos", revela Moura, que há 20 anos utiliza a fotografia em seus trabalhos. Para ele, o que mais impressionou foi o alagamento em áreas urbanas. "A cheia revela a falta de planejamento das cidades. Durante os longos períodos de seca, as pessoas constróem casas em locais que depois serão tomados pela água", constatou.

Autor de seis livros - entre poesia, técnica ambiental e história - Getúlio Moura apresenta em sua publicação mais recente cerca de 600 fotografias num trabalho de documentação histórica. "Foi o fato de historiar a região que me motivou a fazer esse trabalho fotográfico nas áreas alagadas do Vale do Assu", revela.

Ele afirma que em 20 anos de fotografia foi a primeira vez que viu de um ângulo panorâmico os estragos de uma enchente. "Já vi outras enchentes, mas quando a gente está vendo de baixo não tem muita noção do alagamento", conta. Além do Vale do Assu, o fotógrafo sobrevoou municípios da região salineira, que tiveram prejuízos econômicos exorbitantes em função das chuvas.

Emissário joga esgoto no rio

Já em Macau, a chuva está fraca. O mais preocupante continua sendo o rompimento da ponte de madeira que liga a cidade à Ilha de Santana. Há duas semanas, os moradores da ilha estão sem água potável, sendo abastecidos por um barco-pipa da Petrobras, e o emissário que escoava o saneamento básico continua desaguando no rio que corta a cidade.

A expectativa gira em torno da construção da ponte de concreto que vai ligar Macau à Ilha de Santana. No último final de semana, a governadora Wilma de Faria esteve no município e garantiu o início da obra para o próximo mês. Orçada em mais de R$ 7 milhões, a ponte terá 330 metros de comprimento, com duas pistas para veículos e duas passarelas para pedestres. A previsão é que fique pronta em seis meses.

No sábado, uma equipe do Governo distribuiu cestas básicas entre os pescadores prejudicados pela contaminação no rio. Cerca de 580 pescadores ficaram sem fonte de renda por causa das enchentes e deverão receber salário-desemprego por ficarem impossibilitados de exercer a atividade após os temporais.

Águas baixam no vale do Apodi

O nível da água no Rio Apodi baixou e traz alívio à região. No município de Apodi, o fim de semana foi de trégua em relação às chuvas. Segundo o prefeito José Pinheiro Bezerra, o sol dos últimos dias secou as áreas que estavam alagadas, mas acabou mostrando a real proporção da cheia. "A água foi embora, mas ficou uma desgraça, um estado crítico mesmo, porque levou tudo, não sobrou nada", disse o prefeito.

O prejuízo calculado até agora é de, aproximadamente, R$ 39 milhões. A primeira assistência por parte do Governo do Estado chegou através de cestas básicas, mas o Governo Federal ainda não se manifestou em relação a ajuda que será dada para recuperar a cidade. Enquanto isso, as famílias que estavam desabrigadas voltam aos poucos para suas casas. "Mas a situação ainda é muito crítica, o Vale do Apodi está destruído", revela o prefeito José Pinheiro, demonstrando preocupação.

De acordo com relatório divulgado pelo Sindicato dos Trabalhadores Rurais de Apodi (STR), 1.196 famílias foram atingidas em 27 comunidades, gerando uma dívida rural de R$ 2,8 milhões. Os números apontam 310 casas destruídas, 241 kits de irrigação danificados, 1.722 hectares de milho e feijão pedidos e 3.475 animais levados pela cheia do Rio Apodi, entre aves, bovinos, ovinos e caprinos. O STR reivindica ações emergenciais e a dispensa das dívidas adquiridas pelos agricultores para tentar reverter a situação e reerguer a agricultura familiar na região.

Previssão foi de chuva leve

Fim de semana de chuvas leves em todo o Rio Grande do Norte. Em Natal, a segunda-feira foi marcada por nuvens e pancadas de chuva, registrando índice pluviométrico de 10 milímetros, aproximadamente. E o tempo não muda muito nos próximos dias. Hoje, a promessa é de chuva para o litoral do estado, tanto durante o dia quanto à noite. A partir de amanhã, o sol deve aparecer, mesmo encoberto por nuvens.

A temperatura em Natal varia de 24 a 29 graus Celsius (C), com previsão de chover cerca de 15 milímetros. Amanhã, a temperatura chega aos 30C, com possibilidade de chover até 6 milímetros. A instabilidade do período é causada pela presença da Zona de Convergência Intertropical na região.

Fotos: Getúlio Moura/Cedidas



Getúlio Moura (foto abaixo, ao lado) fez fotos em sete cidades do Rio Grande do Norte . Hoje estão sendo publicadas vistas aéreas da cidade de Macau e da praia de Camapum

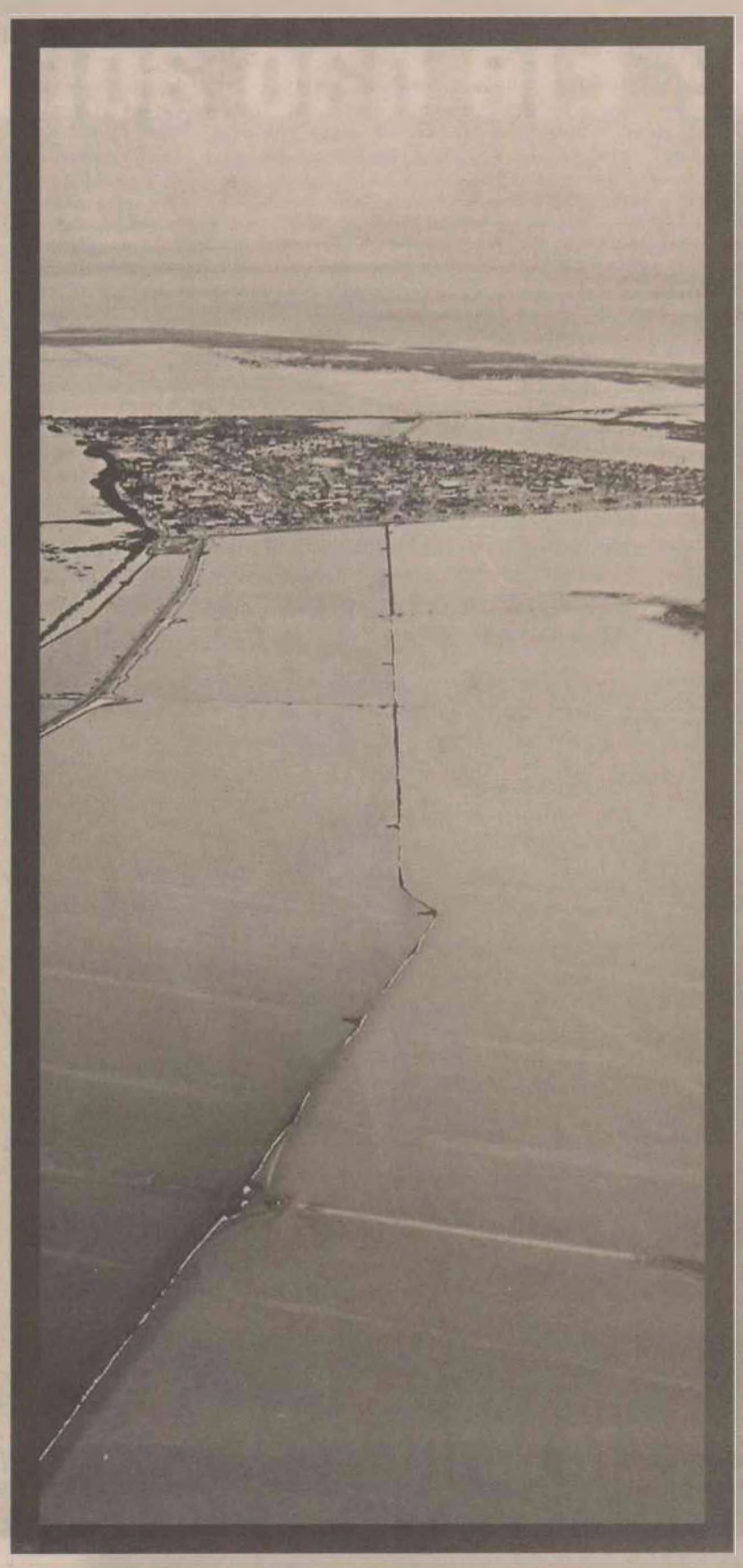







ESTRADA ACIDENTE ENVOLVEU UM CELTA COM UMA RANGER. OS OCUPANTES DO CELTA MORRERAM

Colisão mata 4 na BR 304

A colisão entre dois veículos no domingo à tarde provocou a morte de quatro pessoas e deixou outra em estado grave na BR-304 à altura do Km 291,1. De acordo com informações da Polícia Rodoviária Federal (PRF), o acidente foi provocado por uma ultrapassagem indevida feita por um dos veículos.

No celta placas MYY-7609 estavam o policial militar Romeu Mendes de Lima, 31; Francisco José da Silva, 26; Maria Edilza Bernardo da Silva, 30; e Ruth Bernardo Mendes, 7. Todos morreram no local devido a violência da batida.

Enquanto na caminhonete Ranger placas MYX-2374, o médico Sadir Fonseca Armstrong, 32, saiu ferido, foi socorrido por populares até o São Lucas, onde teve alta. O acidente aconteceu às 14h45 e, segundo a PRF, a tragédia ocorreu por uma provável ultrapassagem indevida feita pelo condutor da caminhonete, que atingiu frontalmente o Celta.

O chefe do setor de comunicação da PRF, inspetor Roberto Cabral, lamentou o fato ocorrido na rodovia federal. "Infelizmente, a imprudência predomina nas rodovias. Os motoristas não respeitam as faixas e fazem muitas ultrapassagens indevidas", declarou. De acordo com a PRF, o boletim do acidente deve ficar pronto em, no máximo, uma semana e depois fica à disposição da Justiça.

Fotos: Carlos Santos/DN



O registro de como ficaram o carros após a colisão na BR 304. Detalhe do Celta que ficou completamente destruído

Vítimas foram enterradas ontem, em Macaíba

O velório das quatro vítimas aconteceu na cidade de Macaíba e o clima de consternação era visível em todos. Maria Edilza e Ruth, mãe e filha respectivamente, foram veladas lado a lado.

O cunhado do PM Romeu, Eriberto de Souza Tinoco, foi um dos primeiros a ser informado da tragédia. "O rapaz da funerária foi até a casa da minha sogra e perguntou se eu conhecia Romeu. Depois, se eu estava preparado para a notícia", lembrou. "Fui até o local do acidente. Eram cenas chocantes e pude ver a dificuldade em retirar os corpos das ferragens do carro", completou.

Eriberto disse que o policial era lotado na Academia de Polícia Militar e contou que as vítimas saíram no domingo à tarde com destino a cidade de São Pedro do Potengi. "Eles iam para uma pequena vaquejada que aconteceu lá. Parece coincidência, mas o carro que bateu no deles voltava dessa cidade", comentou.

Eriberto contou que "é um momento trágico para todos. A família está angustiada, mas buscando forças para superar o momento". Todas as vítimas foram sepultadas ontem à tarde no cemitério de Macaíba.

Na estrada, as marcas da batida

Ontem pela manhã no local ainda haviam marcas do acidente. Pedaços dos parachoques nos dois lados da pista, lanternas quebradas e retalhos de panos ensanguentados. Os dois veículos foram rebocados até o posto da PRF, em Macaíba. O trecho onde ocorreu a batida é próximo a uma curva e muitos veículos não respeitam nem a velocidade nem as faixas.

A situação em que ficaram dimensiona a violência da batida. O Celta ficou praticamente destruído. A parte dianteira foi achatada, as portas e pneus retorcidos, teto amassado, a parte interna completamente exposta. Dentro do veículo, haviam restos de massa encefálica e um pedaço de osso humano.

Já a caminhonete ficou com a frente um pouco amassada, uma das rodas empenadas. O detalhe é que o airbag que fica no volante do carro foi acionado e pode ter sido um dos fatores que salvou a vida do médico.

De acordo com a PRF, ele foi levado para o hospital Clóvis Sarinho onde receberia os primeiros socorros. Entretanto, a reportagem ligou para o hospital e teve a informação que o médico Sadir Fonseca Armstrong não estava na listagem de pacientes no domingo à tarde.



Enterro do PM, Romeu Mendes de Lima, 31, em Macaiba



Corpos de Maria Edilza Batista e da filha Ruth Mendes

ESTRADAS

Polícia Rodoviária apreendeu cinco carros roubados

A "Operação Tiradentes", deflagrada pela PRF no estado, realizou neste feriadão em todas as rodovias um trabalho de inibição de embriagues ao volante, como também ao excesso de velocidade. Para isso, a polícia fez uso de bafômetros e radares nas estradas do RN. A operação contou com um efetivo de 176 policiais diretamente envolvidos, além dos que trabalham regularmente nos postos.

Segundo o inspetor Everaldo Moura, do Núcleo de Comunicação da PRF/RN, este feriadão teve, até a manhã de ontem, "registros de um final de semana normal". Isso fora o trágico acidente ocorrido na BR 304, na tarde do domingo, próximo ao posto da PRF em Macaíba, que terminou com a morte de 4 pessoas e deixou uma vítima com lesões graves.

Além disso, a Polícia conseguiu recuperar até então 5 carros que teriam sido roubados, além de prender duas pessoas encontradas de posse de veículos com placas adulteradas. Entre os carros recuperados, uma caminhonete MMC L200, com placas MNC 8735, foi encontrada na noite da sexta-feira em um estacionamento no Alecrim, após ter sido roubada na cidade de Esperança, na Paraíba. Na mesma noite, encontraram um Ford Ecosport, com placas MYP 9125/RN, usado no assalto à L200. Esses dois automóveis foram entregues à Delegacia Especializada na Defesa da Propriedade de Veículos e Cargas (DEPROV).

O relatório completo da "Operação Tiradentes" no estado será divulgado ainda hoje pela PRF, com todos os dados sobre os acidentes e veículos recuperados.

SE VOCÊ QUER COMPRAR, COMPRAR, COMPRAR, LEIA OS CLASSIFICADOS DO DIÁRIO DE NATAL
ANUNCIE: 4006-8200
DIÁRIO



DROGAS JOSEFA GABRIEL ARAÚJO DA SILVA, 33 ANOS, FOI LOCALIZADA MORTA NUM QUARTO DE MOTEL NO DOMINGO

Mulher é encontrada morta na ZN

O corpo de Josefa Gabriel Araújo da Silva, 33 - encontrada morta no início da manhã deste domingo em um quarto de motel na Zona Norte - foi sepultado na tarde de ontem, no cemitério do Bom Pastor. Familiares e amigos acompanharam o velório durante todo o dia de ontem no Centro Comunitário do Conjunto Gramoré, bairro onde ele residia, e não cansavam de pedir por uma solução para o crime. A hipótese de suicídio, levantada pela polícia, é completamente descartada pela família. "Ela não tinha a intenção de se matar. O único mal que ela fazia contra ela mesma, era usar drogas", disse a tia e irmã de criação, Cícera Gomes.

Por volta das 6h20 da manhã de domingo, a polícia foi acionada e o corpo de Josefa Gabriel foi encontrado em um dos quartos do motel Noite de Amor. Segundo a polícia, ela estava com os joelhos flexionados, com um lençol enrolado no pescoço e a outra extremidade amarrada no móvel onde fica a televisão. A morte ainda é uma incógnita para a polícia, que trabalha com duas linhas de investigação: homicídio ou suicídio.

O italiano Roberto Castellani, 32, namorado da vítima, chegou na manhã de domingo ao motel e, segundo informações policiais, entrou no quarto e logo em seguida saiu, mostrando-se aparentemente desesperado comunicando que Josefa estava morta. Castellanni foi detido no domingo para averiguações, mas foi liberado no mesmo dia após prestar depoimento. Os investigadores não descartam ouví-lo novamente após o laudo oficial do Itep.

RELACIONAMENTO

À polícia, Roberto, que não tem residência fixa em Natal, disse que era ex-namorado de Josefa e que nos últimos dias ela vinha ligando para ele, dizendo que ainda o amava e pedindo dinheiro. Então ele veio a Natal vê-la e quando chegou ao motel se deparou com ela morta.

A irmã da vítima, Cícera Gomes, desmente a versão. Ela conta que Roberto ainda estava com a irmã e que era muito ciumento.

Para uma outra irmã, que mora fora de Natal, Josefa Gabriel chegou a dizer que o namorado batia nela.

Josefa Gabriel e Roberto Castellani usavam crack e estavam juntos há aproximadamente cinco meses. De acordo com relatos de familiares, o relacionamento dos dois era muito conturbado. "A gente não sabe muita coisa dele. Ele dizia que uma pessoa muito importante lá na Itália, como se fosse um político, arrumou um emprego para ele e não tinha que ir lá. Tanto, que ele passava uns dias aqui, outros em Fortaleza e ia para a Itália sem mais nem menos. Ele não dizia o que fazia nem onde arrumava dinheiro", disse Cícera Gomes.

Joana Lima/DN



O corpo de Josefa Gabriel da Silva foi levado para o cemitério Bom Pastor

ACERTO DE CONTAS

Homem é morto com 4 tiros no Golandim

O desempregado Carlos Alexandre da Silva Fonseca, de 28 anos, foi assassinado com quatro tiros ontem em frente à sua casa, na Rua São Daniel, conjunto Golandim, no município de São Gonçalo do Amarante. O crime ocorreu por volta das 11h30 deste feriado de Tiradentes. Uma irmã da vítima o nome acredita que a motivação do homicídio foi um "acerto de contas" imposto por traficantes.

Carlos Alexandre nunca trabalhou e a família já sabia que ele era viciado em drogas. Domingo foi o aniversário de 55 anos de sua mãe, Maria Aparecida Fonseca e o desempregado tinha ligado para ela para dizer que não iria visitá-la e pediu a para mãe ir até a casa dele no feriado. Quando os quatro homens chegaram, estavam presentes na casa, além de Carlos Alexandre e a esposa, sua mãe, uma irmã duas sobrinhas e uma prima. Ele estava logo na frente da casa na chegada dos assassinos. Uma sobrinha adolescente disse que os homens perguntaram "pelo ouro" e "por um tal de '-Branco'". A menina pensou que "Branco" fosse uma uma pessoa, mas, no jargão dos bandidos, "ouro" e "branco" pode ser denominações para dinheiro e cacaína respectivamente.

A menina ainda disse que antes de ser assassinado, a vítima se abraçou com sua mãe. Os bandidos deram um chute na barriga da mãe e deram um disparo de arma em direção à parede. Depois puxaram Carlos Alexandre para fora de casa e deram os tiros fatais em frente à residência do desempregado. Ele tinha perfurações na cabeça, pernas e braços. Curiosos e vizinhos não deram informações sobre o caso.

Drama ESTUDANTE SE ATIRA DA PONTE FORTE REDINHA E CAI NO CHÃO

Uma estudante adolescente de 16 anos jogou-se do alto da ponte Newton Navarro na manhã do domingo e morreu na hora. Seu corpo foi encontrado algumas horas depois. De acordo com informações repassadas à polícia por populares, a menina é natural de Mossoró e se aproximou do parapeito da ponte para se jogar. O corpo não chegou sequer a cair no rio Potengi, caiu no chão sendo encontrado próximo ao terminal rodoviário da Redinha desfigurado. A polícia ainda não sabe determinar a motivação para o ato suicida da garota. Há informações extra-oficiais que ela seja parente de um policial militar.

Itep FERIADO DE TIRADENTES TEVE O REGISTRO DE 3 MORTES COM ARMAS

O Instituto Técnico e Científico de Polícia (Itep) registrou três mortes por arma de fogo em Natal e na Grande Natal durante o feriado prolongado. Na sexta-feira, o adolescente Gilson Soares da Silva foi assassinado a tiros na travessa Coelho, em Macaíba. Em Parnamirim, o desempregado Maciel Lopes da Silva, 32, foi encontrado morto também vítima de disparos de arma de fogo. Já o comerciante José Francisco Neto, 56, foi morto na RN-160, em frente a um mercadinho, no distrito de Santo Antônio dos Barreiros, em São Gonçalo do Amarante. A polícia ainda não tem pistas para a motivação dos assassinatos.





LAJES EDVAN SECUNDO QUER VERBAS DO GOVERNO FEDERAL PARA RESOLVER ESTRAGOS CAUSADOS PELAS ENCHENTES

Prefeito tenta ajuda de R$ 300 mil

Os danos provocados pelas enchentes nos municípios do interior continuam levando prefeitos a pedir ajuda em Brasília. Na semana passada, o prefeito de Ipanguaçu, José de Deus Barbosa, esteve na capital federal para se reunir com paramentares do Rio Grande do Norte e representantes de ministérios, no objetivo de solicitar recursos para a construção de casas populares.

Ontem, mais um administrador potiguar deixou o estado rumo ao Planalto Central. Edvan Secundo Lopes, do município de Lajes, vai pleitear verbas na ordem de R$ 300 mil para recuperar três passagens molhadas destruídas pelas chuvas.

EXEMPLO

A exemplo do que seu colega de Ipanguaçu fez na semana passada, o prefeito do município da região Central deve passar os próximos dias em reuniões em gabinetes de parlamentares e ministérios, na tentativa de sanar o problema das passagens molhadas, que prejudica os acessos internos da sede de Lajes e de outras comunidades do município.

Ele explica que a passagem próxima do Mercado Público de Lajes e as passagens das ruas José Militão e Edson Martins foram destruídas pela força das águas. "Como são obras muito dispendiosas, não temos condições de viabiliza-las sem a ajuda do governo federal. Por isso, estamos pleiteando o estabelecimento de uma parceria em caráter de urgência", acrescenta o prefeito.

CHUVAS

Ele lembra que as chuvas provocaram diversos outros prejuízos à estrutura do município. De acordo com Edvan, a comunidade mais atingida pelas enchentes foi o bairro Alvorada.

O prefeito informa que o município já iniciou as obras de recuperação de 32 casas populares afetadas. "Também está havendo obras em todas as ruas do conjunto, já que parte da pavimentação foi destruída pela chuva", acrescenta.

Arquivo\DN



Lajes precisa de ajuda do governo federal para voltar a sua normalidade

PREJUÍZO

O prefeito informa, também, que o governo local ainda avalia a extensão total dos prejuízos. Ele adianta, porém, que os danos na área habitacional provocaram o desalojamento de mais de 100 moradores, que estão no Centro Municipal de Idosos e em outros prédios destacados pela prefeitura para abrigá-los. Outro problema, segundo o prefeito, é a interrupção de estradas vicinais, que já provocou a suspensão de aulas da rede escolar.

A calamidade provocada pela chuva obrigou a prefeitura a suspender alguns projetos que estavam em andamento, como obras em escolas, a construção de quadras esportivas e a implementação de um centro de artesanato.

O resultado desta viajem o prefeito espera que seja positivo pois a situação no município ficou difícil com as enchentes. As verbas que são pleiteadas servirão para resolver a questão das enchentes principalmente no bairro Alvorada que foi o mais afetado pelas chuvas no município.

BREJINHO

Influência indígena é tema de exposição

Os alunos da rede pública de ensino de Brejinho, na região Agreste, dedicam duas semanas a relembrar a influencia indígena na formação do povo brasileiro. O assunto é tema de uma exposição que começou na semana passada e segue até a próxima sexta-feira, na Biblioteca Municipal Maria do Rosado. A programação inclui a mostra de obras de arte e de trabalhos escolares, além de apresentações teatrais e espetáculos musicais.

O secretário municipal de educação, Ranvarliel Sóstenes, explica que a exposição tem participação de alunos de alunos de escolas das redes municipal e estadual. Ele acrescenta que o evento motivou os estudantes a pesquisar sobre tópicos como a presença do índio em território brasileiro, a exploração dos nativos por parte dos colonizadores, a influencia dos povos indígenas na formação étnica nacional e os problemas que afligem as comunidades nativas nos tempos modernos.

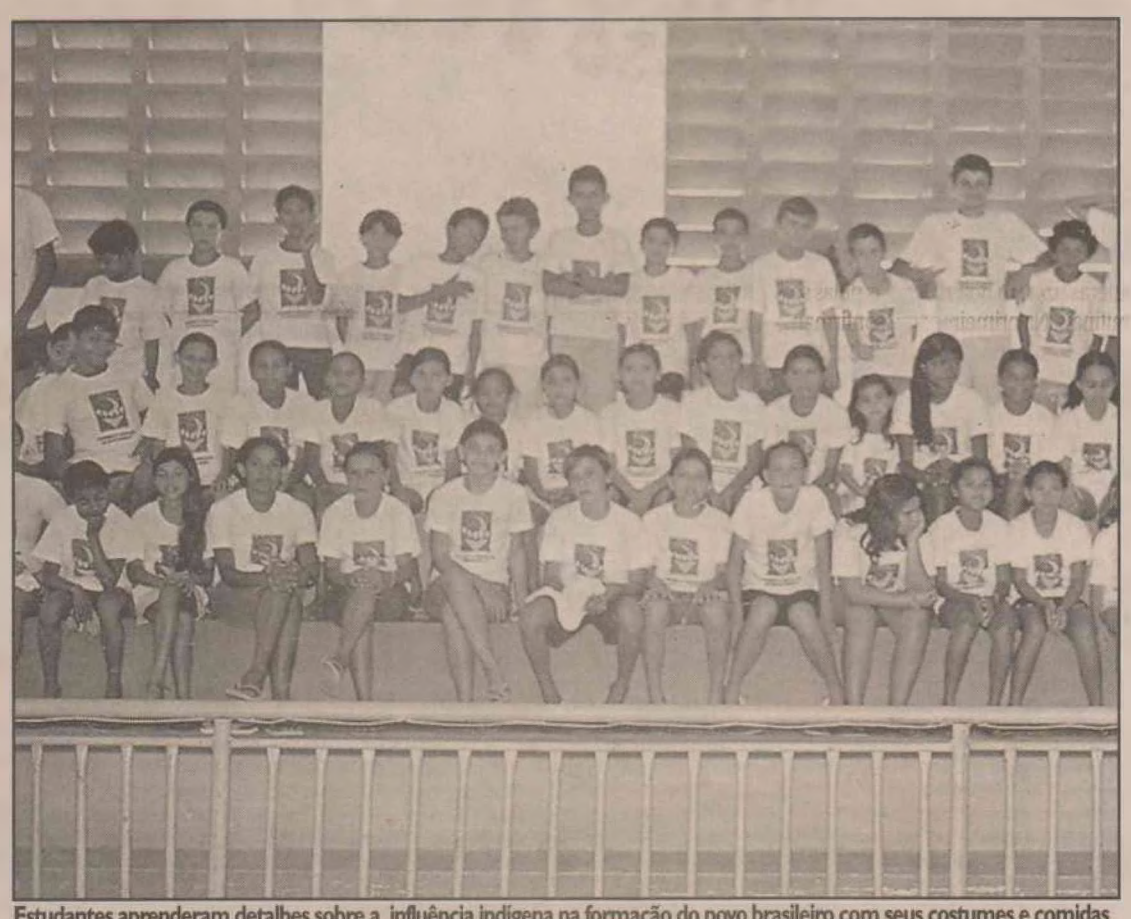

Estudantes aprenderam detalhes sobre a influência indígena na formação do povo brasileiro com seus costumes e comidas

Ranvarliel conta que o evento também põe em primeiro plano os talentos locais, já que promove uma programação de apresentações artísticas e mostras de pinturas e desenhos produzidos pelos alunos. Para o secretário, o evento faz parte de uma série de investimentos do município - que é administrado pelo prefeito João Gomes - voltados para a cultura. "Queremos incentivar os alunos a aproveitar todo o seu potencial e aumentar seu volume de conhecimentos cada vez mais", destaca.

Ele acrescenta que o município desenvolve um calendário de eventos culturais e científicos ao longo do ano. Ranvarliel cita que paralelamente à exposição sobre a cultura indígena na Biblioteca Maria do Rosado, acontece um ciclo de valorização da leitura na escola municipal Dinarte Mariz, que tem turmas do primeiro ao nono ano do ensino fundamental. Ele informa que o evento acontece na sala de leitura da escola, que está recebendo alunos de diferentes unidades de ensino. Os estudantes estão sendo apresentados à literatura de uma maneira leve e didática.

As fortes chuvas que caíram em todo o estado neste mês também não pouparam o município de Brejinho. Algumas escolas municipais, em comunidades como Jenipapo, Oliveiro e Caatinga, tiveram seus acessos dificultados. "Os ônibus do transporte escolar não estão podendo ir até certos lugares aonde iam antes das chuvas, pelo estado em que ficaram algumas estradas", explica.

Ele observa, porém, que nenhuma escola precisou ter aulas interrompidas. "A prefeitura está empenhada em fazer obras nas estradas, assim que surgem as emergências. Todas as comunidade estão sendo atendidos pel trabalho de manutenção", explica.

SENADOR ELÓI DE SOUZA

Hoje é o dia "D" de combate à dengue

Em um trabalho conjunto entre as secretarias de educação, saúde, assistência social, o município de Senador Elói de Souza realiza hoje o seu dia "D" de combate a dengue. O secretário de educação do município Genival do Nascimento Campos, conta que para o dia, todas as escolas foram mobilizadas através de reuniões realizadas na última semana, onde a coordenação do setor educacional visitou cada uma das 13 escolas, falando da importância de todos participarem do dia de hoje.

Com o objetivo de envolver a todos no dia de hoje, cada secretaria mobilizou seu pessoal para as ações a serem realizadas. Genival conta que reuniões foram feitas nas escolas para que além dos alunos os pais e responsáveis também fossem motivados a participar e atuar proativamente hoje.

> "Todas as escolas foram mobilizadas através de reuniões realizada na última semana"
>
> Genival Campos
> Secretario de Educação

PROGRAMAÇÃO

A programação está prevista para ocorrer durante toda a manhã. Além de palestras abordando a dengue, acontecerá também uma visita domiciliar onde os alunos e agentes de saúde percorreram as ruas, distribuindo panfletos, falando sobre a importância de se combater os focos criadouros dos mosquitos enquanto os agentes de saúde irão intensificar a visitação as casas.

O secretário conta ainda que toda a movimentação contará com o apoio de um carro para recolher o lixo e objetos que possam servir para o acúmulo de água e se tornar um provável foco de proliferação da doença.

ADESÃO

A campanha acontecerá durante toda a manhã de hoje e a expectativa de todos é que haja uma grande adesão por parte da população, já que este também é um dos objetivos, fazer com que os moradores se engajem na campanha de combate ao mosquito, que é o grande agente transmissor da dengue.

Genival lembra que pouco adianta, a prefeitura e as secretarias fazerem sua parte e a população não colaborar, olhando as caixas de água, quintais e principalmente, evitando manter principalmente objetos que possam acumular água ao ar livre, pois o mosquito gosta de água limpa, e com o período chuvoso que vem assolando todo o estado, a vigilância por parte das pessoas deve ser ainda maior, pois aumenta a probabilidade da proliferação de focos.

Uma simples tampa de garrafa exposta num quintal, um pneu, uma lata, enfim, qualquer recipiente que junte água, está propenso a se tornar um criadouro. Toda esta orientação será novamente explicada na manhã de hoje.

COTIDIANO

municipios@diariodenatal.com.br

MDS

MUNICÍPIOS TERÃO RECURSOS PARA CRIANÇAS DO BPC

A secretária nacional de Assistência Social do Ministério do Desenvolvimento Social e Combate à Fome (MDS), Ana Lígia Gomes, garantiu que os municípios terão recursos para incluir no sistema de ensino as crianças e adolescentes atendidos pelo Benefício de Prestação Continuada (BPC). "Vamos repassar recursos para garantir que as Prefeituras identifiquem essas crianças".

ECONOMIA

RN TEVE MAIOR CRESCIMENTO EMVENDAS NO MÊS DE FEVEREIRO

O Rio Grande do Norte foi o estado brasileiro que obteve maior crescimento nas vendas do comércio varejista no mês de fevereiro. É o que aponta a última Pesquisa Mensal do Comércio (PME), divulgada esta semana pelo Instituto Brasileiro de Geografia e Estatística (IBGE).

Foto: Arquivo/DN



Município registra aumento de casos de dengue

CARNAUBAIS

AUMENTA CASOS DE DENGUE E PREFEITURA TOMA PROVIDÊNCIA

Há focos do mosquito Aedes aegypti em vários pontos do município de Carnaubais, o que eleva a preocupação do setor de saúde pública local com referência ao risco de eclosão de uma epidemia da doença. A constatação do problema foi feita pelo secretário municipal de Saúde, Frank Maré Silva. Entretanto, o auxiliar da prefeitura declarou que o órgão vem tomando todas as precauções .

PROJOVEM

PLENÁRIO APROVA MUDANÇAS NOS PROGRAMAS SOCIAIS

Plenário da Câmara aprovou por acordo de lideranças, a Medida Provisória 411/07, que reformula o Programa de Inclusão de Jovens - Projovem e amplia os benefícios do Bolsa Família. A MP propõe a unificação de seis programas já existentes - Projovem, Agente Jovem, Saberes da Terra, Consórcio Social da Juventude, Escola de Fábrica e Juventude Cidadã - e eleva a faixa etária dos beneficiários, que era de 15 a 24 anos, para 15 a 29 anos.

CHEIA

REMESSA DE DONATIVOS VAI SER EFETUADA NOS PRÓXIMOS DIAS

Dentro dos próximos dias sairá à primeira remessa de donativos arrecadados através da campanha Meios Solidário, totalizando 1,3 tonelada de alimentos, meia tonelada de roupas e calçados, além de 100 colchões. A iniciativa foi deflagrada no último dia 8, com o objetivo de minimizar a situação dos desabrigados nos municípios de Apodi, Caraúbas, Dix-Sept Rosado e Felipe Guerra.



Trator cortando terra, uma ação da prefeitura

NOVA CRUZ

CORTE DE TERRA CONTINUA ACONTECENDO NA REGIÃO

Os agricultores de pequeno porte do município de Nova Cruz, na região Agreste, estão sendo beneficiados pelo programa de corte de terras promovido pela prefeitura. A Secretaria Municipal de Agricultura cede tratores, combustível e pessoal para preparar as terras para o plantio de milho, feijão e outras culturas praticadas no município. O trabalho começou no início do mêsa e abrange todas as localidades da zona rural.

Vergonha no Palestra

Uma vergonha que nos dias de hoje, às vésperas de ser sede de uma Copa do Mundo, ainda se repitam no Brasil casos como o que foi registrado domingo no vestiário do São Paulo, que enfrentava o Palmeiras no estádio Palestra Itália, de propriedade do time verde. No intervalo, ao voltar para o vestiário, os jogadores são paulinos se depararam com um gás tóxico colocado no espaço de descanso, tendo que voltar para dentro do campo. E depois ainda teve um apagão, que ninguém me convence que não seja uma combinação para evitar qualquer reação do adversário. O absurdo maior foi escutar Vanderlei Luxemburgo insinuar que teria sido "armação" do próprio São Paulo. De novo, a velha máxima: "quem disso cuida, disso usa." Lembrei do Corintians de Caicó, vítima de armação no Arruda. Portões trancados e vestiário tomado por "criolina"; o Baraúnas, em São Januário, sem água ou luz. Todos absurdos de antijogo que nunca forma punidos pela CBF. O futebol brasileiro continua uma vergonha. Fizeram isso no Palestra com o São Paulo, a gora imaginem o que podem aprontar com a pobre da Ponte Preta? Não existe outra alternativa que não seja a interdição do estádio e marcação do segundo jogo da decisão para outro estádio.

• *Vanderlei Luxemburgo elogiou o árbitro Ceneme. Claro, o Palmeiras ganhou. Está cada dia mais insuportável o comportamento deste treinador que se acha o semideus do futebol.*

• *Menos de dois anos após assumir o comando da seleção da África do Sul visando a preparação da equipe para a Copa do Mundo-2010, em que será anfitriã, o técnico brasileiro Carlos Alberto Parreira deixou o cargo domingo. A decisão da rescisão de contrato do treinador foi anunciada em uma entrevista coletiva que contou com a participação de Parreira e de dirigentes da Associação Sul-Africana de Futebol. O técnico, que dirigiu o Brasil no Mundial da Alemanha, em 2006, afirmou que optou por deixar a África do Sul porque pretende voltar ao país para passar mais tempo com a sua família. Parreira teve problemas na África do Sul desde o início. Recebeu críticas no país pelo alto salário que recebia e, depois, foi cobrado por resultados pobres com a equipe, que vive fase de renovação.*

• *O ABC não conseguiu vencer o Potyguar de Currais Novos que entrou em campo sem sete titulares? Preocupante.*

Gol 100

O zagueiro Allison, nascido em Parnamirim, e já há algum tempo no Bahia, entra, definitivamente para a história do futebol do Bahia e da Bahia. Foi dele o 100º gol da história dos confrontos. O Ba-Vi.

Sem drenagem

Será que acabaram mesmo com a drenagem do Machadão? Venho recebendo e-mail, telefonemas e até já mandei fazer foto do charco que está o gramado. Será que vai ser outra coisa a ficar sem providência em nossa terra?

Márcio Mossoró

O habilidoso atacante Márcio Mossoró voltou a marcar pelo campeonato português. Ele fez dois gols na vitória do Marítimo sobre o Braga.

Eduardo Arroz

A Ponte Preta está na final do Paulistão. Eduardo Arroz, um dos destaques da equipe, por quem torci muito, está fora do primeiro jogo. Ele foi expulso e saiu revoltado.

Eduardo Arroz II

Não era para menos. Uma falta simples, ele apenas puxou o braço do adversário, talvez nem falta fosse marcada em outros cantos do mundo, mas lhe rendeu expulsão. E os comentaristas dando razão ao árbitro.

Cambalhota

Se o atacante que o ABC quer trazer for mesmo o Alessandro Cambalhota, do Guaratinguetá acho que a diretoria acerta na mosca. O cara seria o companheiro ideal de Papel. Ele é um caso de que a idade pouco importa.

Nenê

Outro bom jogador que poderia ser notado pelos dirigentes locais é o meia-atacante Nenê, também do Guará, autor do primeiro gol contra a Ponte. Ele faz bem a função de meia ou segundo atacante.

DribleCurto

edmo@diariodenatal.com.br



EDMO SINEDINO

JUNIORES

Rodada marcada por goleadas

A primeira rodada do Campeonato Estadual de Juniores de 2008 foi marcada por goleadas. No Frasqueirão, o ABC impôs uma sonora goleada no Parnamirim Spot Club de 9 a 1. O time parnamirinense fez 1 a 0 por intermédio de Ítalo. Depois o Mais Querido deitou e rolou virando o marcador. O atacante João Paulo marcou quatro gols. Delano (2), Édson, Dedé e Paulinho fizeram os demais gols.

AMÉRICA VENCE EM JARDIM DE PIRANHAS. 2X1

O Rubro natalense foi a Jardim de Piranhas e derrotou o CAP por 2 a 1 no Estádio Josenildo Cavalcante. Fábio abriu o marcador para os donos da casa.

O América empatou através de João Paulo e virou com Kléberson.

VERDÃO EMPATA NA ESTRÉIA. 0X0

A primeira rodada foi encerrada na tarde deste domingo no Estádio Juvenal Lamartine. Alecrim e Asseplan empataram de 0 a 0. O Verdão chegou a chutar duas bolas na trave. Patané foi expulso de campo.

RESULTADOS — PRIMEIRA RODADA

SÁBADO (19 DE ABRIL)
ABC 9x1 Parnamirim Sport Club
CAP 1x2 América
Fluminense 1x5 Vila Nova
Potiguar-P 1x4 Baraúnas
Upanema 5x1 ASSU
Domingo (20 de abril)
Alecrim 0x0 Asseplan

CLASSIFICAÇÃO
● Grupo A
03 pontos: ABC
03 pontos: Vila Nova
03 pontos. Baraúnas
00 ponto: Potiguar de Parnamirim
00 ponto: Fluminense
00 ponto: Parnamirim

● Grupo B
03 pontos: Upanema
03 pontos: América
01 ponto: Alecrim
01 ponto: Asseplan
00 ponto: CAP
00 ponto: ASSU

ESTATÍSTICAS
Jogos: 06
Gols: 30
Média: 05

PRINCIPAIS ARTILHEIROS
04 gols: João Paulo (ABC)
04 gols: Cledinaldo (Upanema)

PRÓXIMA RODADA (a segunda)
● Sábado (26 de abril)
Parnamirim Sport Club x Potiguar-P (Parnamirim)
Vila Nova x ABC (João Câmara)
Baraúnas x Fluminense (Mossoró)
Asseplan x Upanema (Bairro Planalto)
América x Alecrim (Machadão ou JL)
ASSU x CAP (Açu)

Fonte: Marcos Trindade/Rádio Clube de Natal

PONTA NEGRA SUELLEN NARAISA OBTEVE VITÓRIA DE ARREPIAR NA DECISÃO

Paulista fatura etapa do Circuito Petrobras

A paulista Suellen Naraisa faturou neste domingo (20/4), na Praia de Ponta Negra, em Natal (RN) a primeira etapa do Circuito Petrobras de Surfe Feminino. Com uma vitória de arrepiar na final, Suellen fez 13,47 pontos e ficou com o título, ao superar na decisão Krisna de Souza, Diana Cristina e Tita Tavares. Além do título, Suellen faturou 1500 pontos no ranking e R$ 4 mil em prêmio.

Para chegarem à final, as quatro atletas fizeram boas disputas pelas semifinais. Na primeira semi, confirmando sua boa fase, Diana Cristina passou em primeiro, seguida por Tita Tavares. Na outra disputa, Suellen ficou com a melhor colocação e Krisna de Souza com o segundo lugar.

Um dos destaques da competição foi a local Givanilta Ferreira. Aos 18 anos, ela chegou pela primeira vez à uma semifinal na categoria profissional. Fã de Silvana Lima, Givanilta vai disputar todas as etapas nesta temporada.

"Fico muito feliz por ela ter ido bem no campeonato. É uma menina guerreira, que surfa muito bem e com certeza vai longe", comenta Krina de Souza.

EXPRESSION SESSION

A campeã da AntiQueda Expression Session foi a paraibana Diana Cristina. A indiazinha, de 17 anos, fez uma rasgada de front side com inversão da prancha, que arrancou aplausos do público presente na praia. Com a vitória, Tininha faturou R$ 1 mil. A carioca Gabriela Teixeira e a potiguar Givanilta Ferreira também fizeram bonito na disputa.

Entre as grandes novidades, está também o troféu Brigitte Mayer, oferecido a atleta revelação do Circuito, escolhida entre as três etapas. E a GOL Linhas Aéreas Inteligentes, está premiando a revelação com uma passagem para qualquer localidade do Brasil.

Depois da etapa potiguar, o Circuito Petobras, que está em sua sétima edição, se muda para o Guarujá, SP, de 29 a 31 de agosto. A grande final acontece na Praia do Arpoador, no Rio de Janeiro, de 14 a 16

Patrocínio da PETROBRAS, com copatrocínio: GOL Linhas Aéreas Inteligentes, Antiqueda Surfing Company, Netuno Alimentos S.A.

Apoio: Roxy Acessórios, Revista Ehlas, Bumbum Ipanema, Prefeitura de Natal, Secretaria de Esportes de Natal, Secretaria de Esportes do Estado do Rio Grande do Norde, Sectur, Governo do Estado do Rio Grande do Norte, Marcha Mundial das Mulheres, Católicas pelo direito de decidir, Abrasp, CBS, ANS, Fesurf, Ministério do Esporte, Secretaria Especial de Políticas Públicas para Mulheres.

Divulgação



Suellen Naraisa fez 13,47 pontos e ficou com o título; a disputa de arrepiar se deu contra a potiguar Krisna de Souza

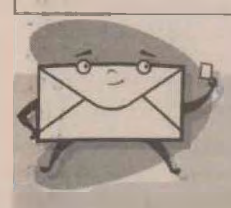

edmo@diariodenatal.com.br

Leitor Diário

● *Meu querido Edmo,*

venho por meio desta agradecer o carinho com que vc escreveu a nota do falecimento do meu pai. Sou aquele menino que em 76, até então com 13 anos, acompanhava meu pai a todos os jogos do Alecrim. Me emocionei muito, não só a mim, mais a toda família. meu pai era uma figura, só me chamava de Gilson meu filho. Lembro muito de vc, toda dia escuto a 96 FM à espera de seu comentário. Quando vc escreveu que meu pai não conseguia pronunciar os nomes dos jogadores dei várias gargalhadas, apesar da dor que estamos sentindo. Fiquei feliz porque sei que ceguinho meu pai foi uma pessoa boa, alegre e feliz apesar das dificuldades da vida. muito obrigado de todo coração. Ceguinho já está fazendo falta. vc sempre será Elmo ou Edio.

Atenciosamente,

Gilson Amâncio da Silva ou "Gilson meu filho."

● *Oi Edmo, tudo bem? Assisti a derrota do América para o Potiguar. Foi o primeiro jogo do América que vi neste ano. Já tinham me alertado que o time era limitado, mas não imaginava que a maioria dos jogadores fosse tão fraca tecnicamente. Os jogadores de meio campo tocam muito mal a bola. Os laterais corriam demais com a bola, mas não conseguiam criar jogadas e acertar cruzamentos. A zaga tem dificuldades de sair jogando e os atacantes não têm domínio de bola. Quer dizer, só escapou a vontade do baixinho Madson. Mesmo assim, ele estava meio confuso como o restante do time.*

Abraço,

Gustavo Porpino

● *Meu caro Edmo, Inicialmente, parabéns pelo sucesso da sua segunda pele, o Botafogo. Edmo, meu e-mail para o amigo deve-se ao fato de ter estado, nestes últimos dois finais-de-semana, no Machadão. Melhor, no gramado do Machadão, pois fui acompanhar um filho que disputava os elogiáveis Jogos Sesinho, pelo Aero. Mas, fiz uma constatação lamentável e revoltante.*

Falo, exclusivamente, como despostista, frise-se.

ACABARAM a drenagem daquele estádio. Não discuto sobre os valores empregados na tal "reforma", todavia, afirmo que algum tipo de desleixo fizeram para que o estádio não tenha mais a mínima condição de receber uma neblina, sequer. Não sou engenheiro, tampouco agrônomo, mas, parece que o fato de terem posto uma grama sobrepondo à outra, fez um efeito de manta de vedação para o escoamento da água. Um verdadeiro caos. Lama pura. Escreva o que lhe digo agora: o nosso Machadão vai ser manchete nacional, diante de tanta desídia com a nossa praça pública de futebol.

Agora entendo o porquê de alguns profetas do futebol, há anos, o terem apelidado de "Lagoão".

Hilário, se não fosse realidade.

Um forte abraço do amigo,

Augusto Azevedo

NATAÇÃO

Equipe do Sesi está de olho no Torneio Interfederativo

Neste momento, está sendo realizado no Sesi o Torneio Nordeste de Natação - Troféu Sérgio Silva, com a presença de representantes de vários estados e cantos da região. É quase uma prévia de outra competição - o Norte-Nordeste Interfederativo de Natação (Troféu Milton Medeiros), que será em Salvador (BA) daqui a cerca de um mês - e é como tal que varios nadadores potiguares estão encarando o evento que encerra hoje, entre eles os componentes do "time da casa", a equipe do Sesi, que teve seis integrantes convocados à seleção potiguar para o torneio de Salvador, entre eles Priscila Araújo, Lucas Nunes, Bruno Nunes, Tatiana Almeida e João Nunes.

Destes, só quem está estreando em uma competição de tal porte é Tatiana - que, hoje com 14 anos, pratica natação há sete, e está há cinco no Sesi; sua especialidade é os 100 m costas, se bem que na capital baiana ela vai participar dos 50 m costas, mais os 100, 200 e 400 m livre. E os demais componentes?

Priscila, hoje com 16 anos, nada há sete anos; está no Sesi há dois anos, e sua especialidade é o nado de costas, principalmente a disputa dos 100 metros - no Interfederativo, vai participar dos 200 m medley, 50 m peito, 50 m livre, 50 e 100 m costas. Os irmãos Lucas e Bruno (ambos com 14 anos) nadam há quatro anos, e estão no Sesi há 3, com habilidades nos estilos peito e livre; Lucas vai disputar os 50 m livre, os 50 e 100 m costas, e os 50 m peito; Bruno, por sua vez, deve encarar os 50 e 100 m peito, os 50 e os 200 m livre.

Por fim, João, 16, nada desde os 13, está no Sesi desde 2006, tem em seu currículo participações na Copa Nordeste e no Norte-Nordste de Natação (sem contar um título de Atleta-Ouro nos JERNs) e seu negócio é o nado livre, 50 e 100 metros - em Salvador, não só vai participar das provas onde é especialista mas também dos 200 m livre e dos 50 m borboleta.

Antes do Torneio Nordeste, a equipe esteve no Estadual de Natação. Para fazer bonito no Interfederativo, o grupo vem treinando firme, sob o comando dos técnicos Carlos Paixão e Sérgio "Teda" Santos.

Rogério Torquato/DN



Equipe do Sesi teve seis integrantes convocados para a seleção do estado

HOJE NA TV

TV ABERTA

■ GLOBO
12h45 Globo Esporte
■ REDE TV!
11h45 TV Esporte Notícias
■ GAZETA
18h Gazeta Esportiva
■ BANDEIRANTES
11h30 Jogo Aberto
■ MTV
13h RockGol de Domingo
■ RECORD NEWS
13h30 Esporte Record News
18h Esporte Record News

TV PAGA

■ BANDSPORTS
13h Automobilismo: Fórmula Indy: Etapa Motegi
15h Roda de Vôlei
16h Boardview
16h30 Bandsports Adventure
17h Futebol: Campeonato Português - Porto x Benfica
19h Parabólica
19h30 Beting & Beting
20h Bandsports em Pequim
21h Linha de Três
22h Bandsports News
22h30 Golf Club
23h Propaganda Futebol Clube
■ CANAL BRASIL
17h Filme: "Futebol - episódio 1"
■ CNN
18h30 World Sport
20h30 World Sport
■ ESPN BRASIL
14h VT - Campeonato Italiano de Futebol - Catania x Lazio
16h Show da Rodada: Campeonato Inglês
16h30 Histórias de Pequim
17h30 Momentos de Ouro - Campeões e Desafiantes
18h Bate-Bola
19h Liga Sul-Americana de Clubes de Basquete - Flamengo x Regatas de Corrientes
21h Show da Rodada: Campeonato Inglês
21h30 Futebol no Mundo: Raio-X do Futebol Internacional
22h Mitsubishi Outodoor: São José dos Campos/ SP
22h07 Limite, o Melhor da Velocidade
23h Sportscenter SPORTV
14h Arena Sportv
19h Sportv Tá na Área
21h10 Taça Libertadores: Boca Juniors x Maracaíbo
23h10 Sportv News

* Programação fornecida pelas emissoras, sujeita a alterações

PERFIL WILMA NÃO QUER NOME AMARRADO A 2010
POLÍTICA, 3

MACAU PANORÂMICA MOSTRA A DIMENSÃO DAS CHEIAS
CIDADES, 3

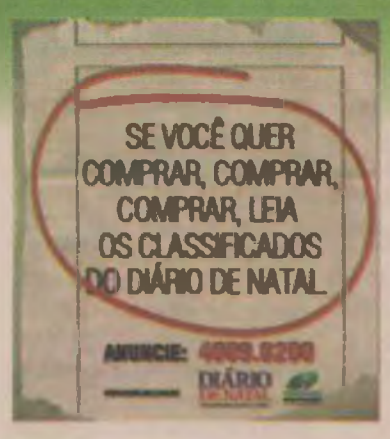

DIÁRIO DE NATAL
ESPORTES
NATAL, TERÇA-FEIRA, 22 DE ABRIL DE 2008
Editor: edmo@diariodenatal.com.br

LOTERIAS

MEGA-SENA	Conc.: 962
02 - 11 - 40 - 48 - 49 - 55	
LOTOMANIA	Conc.: 820
01 - 07 - 12 - 15 - 16 - 23 - 43 - 44 - 45 - 55	
58 - 59 - 66 - 71 - 82 - 83 - 90 - 91 - 97 - 98	
QUINA	Conc.:1891
16 - 33 - 54 - 56 - 59	
DUPLA SENA	Conc.: 649
1º Sorteio:	01 - 10 - 11 - 14 - 27 - 40
2º Sorteio:	16 - 20 - 24 - 34 - 40 - 45

CARIOCA

Botafogo bate Flu, vence turno e disputa o título

Demitido do Fluminense em 2007, por ser pego no doping, o zagueiro Renato Silva marcou o único gol do Botafogo, contra o time das Laranjeiras, na final da Taça Rio. Com o resultado de 1 a 0, a equipe alvinegra ganhou o segundo turno e se classificou à final do Estadual do Rio, diante do Flamengo, que conquistou a Taça Guanabara.

O autor do gol, até março do ano passado, era jogador do Fluminense, mas teve seu contrato rescindido pelo clube depois que foi pego em exame antidoping por uso de maconha.

Diante de 68 mil torcedores, a equipe alvinegra terminou a partida com dois jogadores a menos e fez seu gol quando, já com um expulso, era pressionada pelo Fluminense.

No primeiro tempo, o Botafogo iniciou o jogo pressionando mais, mas quase tomou um gol quando, aos 24min, o atacante tricolor Washington bateu pênalti na trave após ter sido derrubado dentro da área.

O atacante não era o escolhido do técnico Renato Gaúcho para fazer a cobrança: Thiago Neves, Conca e Gabriel eram os candidatos.

Após o pênalti, o Botafogo reagiu com belo chute de Alessandro na trave, após dar drible fora da área.

No segundo tempo, o mesmo Alessandro recebeu seu segundo cartão amarelo por falta e foi expulso aos 29min, ainda com o placar zerado.

Com um a mais, o Fluminense cresceu no jogo e parecia mais perto do gol, mas, aos 39min, sua defesa falhou ao esperar que o árbitro William de Souza Nery marcasse impedimento do atacante Fábio.

Ele recebeu a bola pela direita em posição legal e chutou cruzado em direção à pequena área para desvio do zagueiro Renato Silva. Com pouco tempo para a reação, o Fluminense partiu para cima do Botafogo, mas não chegou a ter nenhuma chance clara de gol.

Já nos acréscimos, aos 47 minutos, o botafoguense Jorge Henrique ainda receberia um cartão vermelho por causa de uma falta dura em seu campo de ataque, mas já não havia mais tempo para qualquer tentativa de reação tricolor.

O time agora enfrentará nos dois próximos domingos o Flamengo. A equipe terá no primeiro jogo ao menos dois desfalques: Alessandro e Jorge Henrique, expulsos domingo. O goleiro Castillo e o lateral Triguinho são dúvidas, com contusões musculares.

PAULISTÃO

Palmeiras anula Adriano e garante lugar na final

O Palmeiras pisou no Parque Antarctica, domingo, com dois objetivos claros: vencer o São Paulo para carimbar a vaga na final do Paulista e anular Adriano. Conseguiu ambas as metas com perfeição e com uma dose de ajuda do goleiro adversário.

A vitória começou a ser arquitetada aos 22min de jogo, quando Léo Lima carregou a bola até a intermediária do São Paulo e soltou a bomba com a perna direita.

O chute, que não desviou em nenhum jogador, foi no meio do gol. Enquanto Rogério caía para o seu lado esquerdo, a bola passava rente às suas pernas antes de estufar as redes.

Das arquibancadas, veio a sentença para o arqueiro nos gritos de "frangueiro".

Ora nos desarmes por baixo de Henrique ora no jogo aéreo com Gustavo, a dupla de zaga palmeirense se redimiu da partida nervosa do primeiro confronto da semifinal. E jogando limpo. Cada um desarmou 20 vezes (os melhores do time nesse fundamento) terminando o clássico com apenas três faltas cometidas, segundo contabilizou o Datafolha.

E veio do miolo palmeirense, também, a arma mais letal contra o oponente. A boa saída de bola nos pés tanto de Léo Lima como de Martinez tornava o contra-ataque palmeirense sempre perigoso.

No segundo tempo, o técnico Vanderlei Luxemburgo turbinou essa jogada com as entradas de Lenny e Denílson.

Foi assim que a equipe construiu o segundo tento, pegando o São Paulo desprevenido em seu sistema defensivo. Aos 39min, quando o time do Morumbi pressionava pelo empate que o colocaria na final, Lenny puxou a jogada pelo meio e tocou para Wendel -que entrara no lugar de Diego Souza- cruzar na medida para Valdivia. Sozinho, o chileno só empurrou para dentro e comemorou o gol cruzando os braços, como se a partida tivesse acabado.

E entregou a toalha quando, durante a comemoração de Valdivia, a energia voltou a cair no estádio. Aos gritos de "vamos ganhar, porco", a festa já começava.

Rogério Torquato/DN



Em virtude das últimas chuvas que caíram em nosso estado, o Comitê Esportivo de Combate à Fome, o SESI, e a Secretaria de Esporte e Laser da Prefeitura Municipal de Natal, em parceria com FNB (Federação Norte-rio-grandense de Basquete), Associação de Veteranos de Basquete, Federação de Karatê, Federação de Judô, Federação Futsal e Federação de Ciclismo se reuniram quinta-feira com o diretor de esportes da Secretaria de Esporte e Laser, Carlos Eduardo (Dadau) e Jamilson Martins, do SESI, e definiram uma programação de várias competições esportivas de caráter social para angariar donativos. Ficando assim definida a programação: Festival de Peladas do SES, de 21 a 30 de abril, no Machadão; Torneio de Voleibol Ari Graça, dia 19 de abril, em Emaús; Torneio de Judô, dia 26 de abril; Festival de Trinca de Basquete, no colégio Contemporâneo, dias 3 e 4 de Maio; Festival de Karatê, dia 5 de maio; e no dia 10 de maio provas de ciclismo no anel viário do Machadão.

Fotocom.net/Divulgação



MIDWAY EX-JOGADORA DA SELEÇÃO ESTARÁ PRESENTE NO LANÇAMENTO DA COLEÇÃO "OS DESPORTISTAS"

Virna em noite de autógrafos na Siciliano

A ex-jogadora da Seleção Brasileira de Vôlei, a natalense Virna Dias, será a principal atração no lançamento da Coleção "Os Desportistas", do Projeto Gente Potiguar, que acontece hoje, às 19h, na livraria Siciliano, no shopping Midway Mall. Após o lançamento, que também será acompanhado pelo prefeito Carlos Eduardo e por outros atletas homenageados, Virna fará uma noite de autógrafos do seu fascículo publicado na edição de hoje do Diário de Natal.

Esta é a quinta fase do Projeto Gente Potiguar, uma coleção de dez fascículos, sobre os grandes desportistas norte-rio-grandenses de todos os tempos que se destacaram nacional e internacionalmente. Os fascículos serão publicados semanalmente, sempre às terças-feiras, até o dia 24/06. Para ter acesso, basta o leitor comprar a edição do Diário de Natal do dia e, no final das publicações, receberá também gratuitamente a capa colecionadora.

A iniciativa tem o patrocínio da Prefeitura de Natal e o apoio cultural da Gráfica Santa Marta e Botton, a realização é do Projeto Ler/DN Educação do Diário de Natal. As biografias desta fase do projeto têm a autoria do jornalista e escritor Tarcísio Gurgel, que já escreveu dois títulos do Gente Potiguar. O projeto, além de valorizar e difundir para os norte-rio-grandenses os atletas que se destacaram na prática do esporte, reconhece o seu trabalho e estimula os estudantes à pesquisa e à prática esportiva. A expectativa da coordenação do projeto é de que o trabalho sirva como fonte de pesquisa para aficionados dos diversos esportes, bem como ferramenta de trabalho em sala de aula, principalmente para alunos do ensino fundamental e médio.

PERFIL

Virna nasceu no dia 31 de agosto de 1971, na cidade de Natal. Jogou na Seleção do Rio Grande do Norte, disputando vários campeonatos pelo estado e foi convocada pela primeira vez para a seleção brasileira adulta de voleibol feminino em 1991. Mas foi em 1993, com o técnico Bernardo Rezende que passou a integrar o grupo de forma permanente.

Durante dois anos, Virna esteve presente nas principais conquistas do voleibol brasileiro, ganhou a medalha de ouro no Grand Prix de 1994 e os vice-campeonatos do Campeonato Mundial do mesmo ano e da Copa do Mundo de 1995. Fez parte de uma geração que incluía algumas das maiores atletas da história do esporte no Brasil, tais como Fernanda Venturini e Ana Moser.

Sua grande oportunidade foi em 1996, quando assumiu o lugar de Hilma que havia se machucado. Ganhou a medalha de bronze. A partir de então, Virna tornou-se titular incontestável da seleção brasileira de voleibol. Conquistou uma segunda medalha de bronze nas Olimpíadas de Sydney, e mais três títulos do Grand Prix (em 1996, 1998 e 2004). Após o fracasso nos Jogos Olímpicos de Atenas, encerrou em definitivo sua carreira internacional pela seleção. Virna ainda jogou uma temporada no campeonato italiano de voleibol (série A-1) defendendo a equipe do Chieri, quando obteve a sexta colocação. Em seguida, passou a atuar no vôlei de praia, ao lado de Sandra Pires, que fora campeã nesta modalidade nas Olimpíadas de Atlanta

CALENDÁRIO DE PUBLICAÇÕES

Virna Dias - 22/04 (hoje)
Oscar Schmidt - 29/04
Marinho Chagas - 06/05
Magnólia Figueiredo - 13.05
Saquinho - 20/05
Clodoaldo Silva - 27/05
Jorginho - 03/06
Luizinho G. M. Bezerra - 10/06
Hélcio Jacaré - 17/06
Alberi - 24/06

NO SÁBADO

ABC empata amistoso com time misto do Potyguar/CN

Em mais um amistoso, o ABC não saiu do 0 a 0 diante do Potyguar no último sábado em Currais Novos. O Mais Querido promoveu as estréias do goleiro Paulo Musse, do zagueiro Glauco e do lateral-direito Alex Santos. Agora, o ABC espera o vencedor do Segundo Turno do Estadual para jogar a Final, que está marcada para os dias 27 (um domingo) e 30 (uma quarta-feira) com o vencedor de Potiguar de Mossoró e América que jogaram ontem.

Potyguar 0

Nilson (Ninha), Sandro (Pione), Roquete, Joatan (Cleyton) e Rilderis; Pedrinho, Ângelo, Elian e PC (Artur Vinicius) Renatinho (Nailson) e Thiago (Hugo Vicente). Técnico: Neto Matias.

ABC 0

Ranilere (Paulo Musse), Fabiano, Glauco e Bem-Hur; Alex Santos (Panda), Adelmo, Márcio Hahn (Allison), Dejair (Rodriguinho) e Rogerinho (Marcelinho); Valdir Papel (Rafael) e Vinicius (Sorato). Técnico: Ferdinando Teixeira.

Árbitro: Adauto Júnior (RN)
Assistente 1: Édson Faustino (RN)
Assistente 2: Josimar Ferreira (RN)
Cartões amarelos: Rogerinho (ABC)
Cartões vermelhos: não houve
Renda: R$ 1.108,00 - Público pagante: 171
Hora: 20h30min
Início do primeiro tempo: 20h35min
Início do segundo tempo: 21h40min
Local: Estádio Municipal Coronel José Bezerra (Currais Novos)

OBS: O time Curraisnovense jogou desfalcado de sete titulares: Rafael e Alemão (zagueiros); Guina (lateral-esquerdo), Alberto (volante), Paulinho Andrade (meia) Quirino (atacante) e Nino Potiguar (atacante). Elian (volante), Renatinho (atacante) e Thiago (atacante) estrearam com a camisa do Potyguar. Paulo Musse (goleiro), Glauco (zagueiro) e Alex Santos (lateral-direito) jogaram pela primeira vez com a camisa do ABC.

Os preparativos do ABC

O Alvinegro natalense está há 32 dias sem jogar uma partida oficial. A última foi no dia 19 de março, quando venceu o Macau por 1 a 0 no complemento da primeira rodada do Segundo Turno. Neste período, o ABC realizou quatro jogos amistosos. Confira como foram:

● 30/03: ABC 10x0 Seleção do Agreste
Gols: Bem-Hur (2), Valdir Papel (2), Jean, Alan, Ivan, Gabriel, João Paulo e Bosco
Árbitro: Antônio Carlos da Costa (RN)
Renda: R$ 1.500 quilos de alimentos
Público: 1.500
Local: Estádio Frasqueirão (Natal)

● 06/04: ABC 1x0 ASSU
Gol: Álisson
Árbitro: João Agostinho dos Reis Filho (RN)
Renda: R$ 4.250,00
Público: 543
Local: Estádio Frasqueirão (Natal)

● 16/04: ABC 3x1 Potyguar de Currais Novos
Gols: Valdir Papel, Álisson e Vinicius para o ABC; PC para o Potyguar
Árbitro: Leandro Saraiva Dantas de Oliveira (RN)
Renda: R$ 4.050,00
Público: 495
Local: Estádio Frasqueirão (Natal)

● 19/03: Potyguar de Currais Novos 0x0 ABC
Árbitro: Adauto Júnior (RN)
Renda: R$ 1.108,00
Público: 171
Local: Estádio Bezerrão (Currais Novos)

Fonte: Marcos Trindade/Rádio Clube/ Natal

RESULTADOS DO FIM DE SEMANA

SABADO

● Tocantinense
Interporto 4 x 1 Paraíso
Juventude 1 x 1 Palmas
Ipiranga 1 x 2 Gurupi
Tubarão 1 x 0 Araguaina
Kaburé 2 x 1 São José
Tocantinópolis 1 x 1 Tocantins
● Sul-matogrossense
Pantanal 3 x 4 Comercial
Operário 1 x 0 Costa
● Piauiense
River 2 x 0 Barras
Picos 4 x 1 Caiçara
● Paraense
Águia 1 x 1 Castanhal
● Paulista
Guaratinguetá 1 x 2 Ponte Preta
Copa do Interior - Semifinais
Grêmio Barueri 3 x 3 Ituano
● Amazonense
Holanda 1 x 0 Fast Club
Libermorro 0 x 8 Princesa
● Amapaense
Mazagão 3 x 1 São Paulo
● Goiano
Goiás 4 x 1 Anápolis
● Paraibano
Queimadense 1 x 1 Nacional de Patos
● Pernambucano
Vera Cruz 2 x 2 Porto-PE
Sete de Setembro 1 x 0 Petrolina
Santa Cruz-PE 3 x 0 Centro Limoeirense-PE
● Brasiliense
Brasiliense-DF 1 x 1 Legião
● Catarinense
Hermann Aichinger 0 x 3 Figueirense
● Mineiro
Tupi 0 x 1 Atlético-MG
● Espanhol
Sevilla 1 x 4 Almeria
Atlético de Madri 1 x 3 Betis
Zaragoza 3 x 0 Recreativo Huelva
Barcelona 0 x 0 Espanyol
● Italiano
Roma 1 x 1 Livorno
Florentina 1 x 0 Palermo
● Português
Marítimo 4 x 1 Braga

DOMINGO

● Acreano
Vasco 3 x 2 Atlético
Adesg 2 x 3 Nauas
● Alagoano
CSA 1 x 1 Coruripe-AL
ASA 2 x 2 CRB
● Baiano
Vitória 1 x 4 Bahia
Vitória da Conquista 2 x 0 Itabuna
● Matogrossense
Sorriso 0 x 1 Mixto
Luverdense 3 x 2 Barra do Garças
Cacerense 1 x 1 União
● Sul-matogrossense
Corumbaense 3 x 0 Sete de Setembro
Ivinhema 2 x 1 Maracaju
Rio Verde 1 x 1 Misto
Água Negra 1 x 0 Aquidauanense
● Gaúcho
Inter de Santa Maria 2 x 4 Juventude
Internacional 2 x 1 Caxias
● Amazonense
América 9 x 1 Rio Negro
São Raimundo 2 x 3 Nacional
● Rondoniense
Pimentense 1 x 1 Vilhena
Ulbra 5 x 2 Ariquemes
Jaruense 0 x 0 União Cacoalense
Rolim de Moura 4 x 1 Gênus
● Amapaense
Independente 2 x 0 Macapá
● Piauiense
4 de Julho 2 x 0 Piauí
Comercial 2 x 2 Parnahyba
● Paraibano
Treze 2 x 0 Botafogo-PB
Esporte(Patos) 2 x 2 Campinense
Atlético-PB 0 x 4 Desportiva
Sousa 5 x 0 Cruzeiro
● Paraense
Tuna Luso 2 x 5 Pedreira
Tiradentes 1 x 2 Clube do Remo
● Sergipano
Sergipe 1 x 2 Confiança
Itabaiana 0 x 1 São Cristovão
● Capixaba
Rio Bananal 1 x 1 Linhares
● Paranaense
Paraná Clube 0 x 2 Coritiba
Toledo-PR 1 x 0 Atlético-PR
● Pernambucano
Sport 0 x 0 Náutico-PE
Salgueiro 2 x 4 Ypiranga-PE
Serrano 0 x 2 Central
● Catarinense
Joinville 5 x 1 Juventus-SC
Guarani-SC 0 x 1 Cidade Azul-SC
Avaí 1 x 1 Criciúma
● Brasiliense
Guará 0 x 2 Dom Pedro
Ceilândia 1 x 2 Brazlândia
● Cearense
Fortaleza 3 x 1 Horizonte-CE
● Paulista
Palmeiras 2 x 0 São Paulo
● Carioca
Botafogo 1 x 0 Fluminense
● Goiano
Atlético-GO 2 x 3 Itumbiara
● Mineiro
Cruzeiro 3 x 1 Itaúnabá
● Português
Leixões 0 x 0 Estrela da Amadora
Porto 2 x 0 Benfica
Boavista 1 x 0 Nacional da Madeira
Paços Ferreira 2 x 2 Naval
União Leiria 4 x 1 Sporting
● Espanhol
Villarreal 2 x 0 Valladolid
Levante 3 x 1 Getafe
Osasuna 0 x 1 La Coruña
Athleoc Bilbao 5 x 1 Valencia
Racing Santander 0 x 2 Real Madrid
Real Murcia 1 x 4 Mallorca
● Italiano
Cagliari 2 x 0 Empoli
Siena 0 x 1 Genoa
Torino 0 x 1 Internazionale
Atalanta 0 x 4 Juventus
Catania 1 x 0 Lazio
Parma 1 x 2 Napoli
Milan 5 x 1 Reggina
Sampdoria 3 x 0 Udinese

COMÉDIA CINDERELA RETORNA AMANHÃ AO PALCO DO TAM
PÁGINA 4

HORÓSCOPO OS CAMINHOS DO ZODÍACO COM OSCAR QUIROGA
PAGINA 2



DIÁRIO DE NATAL
MUITO
NATAL, TERÇA-FEIRA, 22 DE ABRIL DE 2008
Editor: moises@diariodenatal.com.br



Augusto Bezerril e os destaques do mundo da moda

PÁGINA 4

Um antigo caso de amor ao cordel

PERFIL AOS 92 ANOS, O CORDELISTA MANOEL JUSTINO COLOCA NO PAPEL OBSERVAÇÕES E SENTIMENTOS SOBRE A VIDA

O trabalho pesado chegou muito cedo, mas o prazer da escrita veio com a maturidade e com a admiração pelo trabalho dos repentistas. "Sempre gostei muito de ver os cantadores, então comecei a escrever cordel juntando umas frases deles com as minhas palavras", diz o cordelista Manoel Justino de Araújo que aos 92 anos ainda coloca no papel suas idéias para homenagear amigos que estejam fazendo aniversário, falar sobre política, religião e também para demonstrar seu carinho pela mulher, Maria Preciosa de Oliveira Guedes (82), com quem está casado desde setembro de 2001.

A escrita só passou a fazer parte de sua rotina após a aposentadoria, quando a idade de seu Manoel já passava dos 60. Morando em Cidade da Esperança, ele tem um lugar cativo onde fica na companhia do caderno e do lápis. Em uma pequena mesa, no quintal de casa, ele transpõe para o papel seus sentimentos e observações sobre a vida. É nesse mesmo local que também funciona a sua oficina, onde até hoje ele conserta as cadeiras de palhinha, fazendo um trabalho artesanal e minuncioso.

TRAJETÓRIA

Seu Manoel nasceu em Caicó e no período da guerra veio para Natal. Aqui começou a trabalhar em Parnamirim, em fábricas de tijolo. "Cheguei em Natal em 8 de novembro de 42, em 8 de novembro de 43 fui embora para o Pará". Ele conta que foi levado por uma empresa que prometia um trabalho na extração da borracha dos seringais. "Eles prometeram muito e não nos deram nada. Quando a gente chegou lá tivemos aulas de como fazer para tirar a borracha. Um dos professores nos avisou que era tudo mentira o que eles estavam prometendo e que no meio dos seringais a gente iria sofrer muito. Eu e outros fugimos do acampamento", recorda.

Seguindo para Belém em busca de um parente que morava na cidade, ele conseguiu emprego em uma empresa na qual trabalhava o familiar. Em Belém ficou até 1948, quando foi para o Macapá, "eu tinha muita vontade de ter um profissão, então fui embora para Macapá para ser ajudante de tratorista, com cinco meses de trabalho passei para tratorista, fiquei muito feliz", conta. Lá, seu Manoel trabalhava abrindo estradas e recorda que trabalhou em mais de 200 quilômetros para abrir uma estrada de ferro. Essa empresa trabalhava na extração de minérios e precisava de tais estradas para escoar a produção.

Aposentado como tratorista ele voltou para Belém, onde ficou um período com os filhos, depois veio para Natal com a idéia de trabalhar com um sobrinho que era mecânico e que conseguiu para o tio um emprego de tratorista para carregar cimento. Mesmo depois de aposentado, ele trabalhou até 1992 e nesse período ficou entre Natal, onde tem uma irmã, e Belém, onde está parte de seus filhos. Viúvo, ele é pai de cinco filhos (três estão em Belém, uma na Guiana Francesa e um no Macapá).

Estabelecido em Natal, seu Manoel começou a frequentar a associação de idosos Arpi, na qual conheceu dona Preciosa. "Tudo começou quando a gente estava em um chá da Arpi e ele pediu para sentar na mesa que eu estava com mais duas amigas. Eu queria tomar café e ele se ofereceu para ir pegar", esse foi o início da paquera entre os dois. "Tivemos um casamento relâmpago", conta ele. Por vários vezes ele ligou para dona Preciosa até convecê-la a casar, depois disso, apesar da resistência de alguns filhos dele, eles casaram com apoio de sobrinhos e do filho de dona Preciosa, em 21 de setembro de 2001.

Apesar de um vida complicada, marcada pelo trabalho árduo, na aposentadoria seu Manoel deixou sua sensibilidade aflorar através da escrita. Sua obra nunca foi publicada, mas o pesquisador Gutemberg Costa registrou sua poesia no livro *Dicionário da Poesia Cordelista*.

Joana Lima/DN

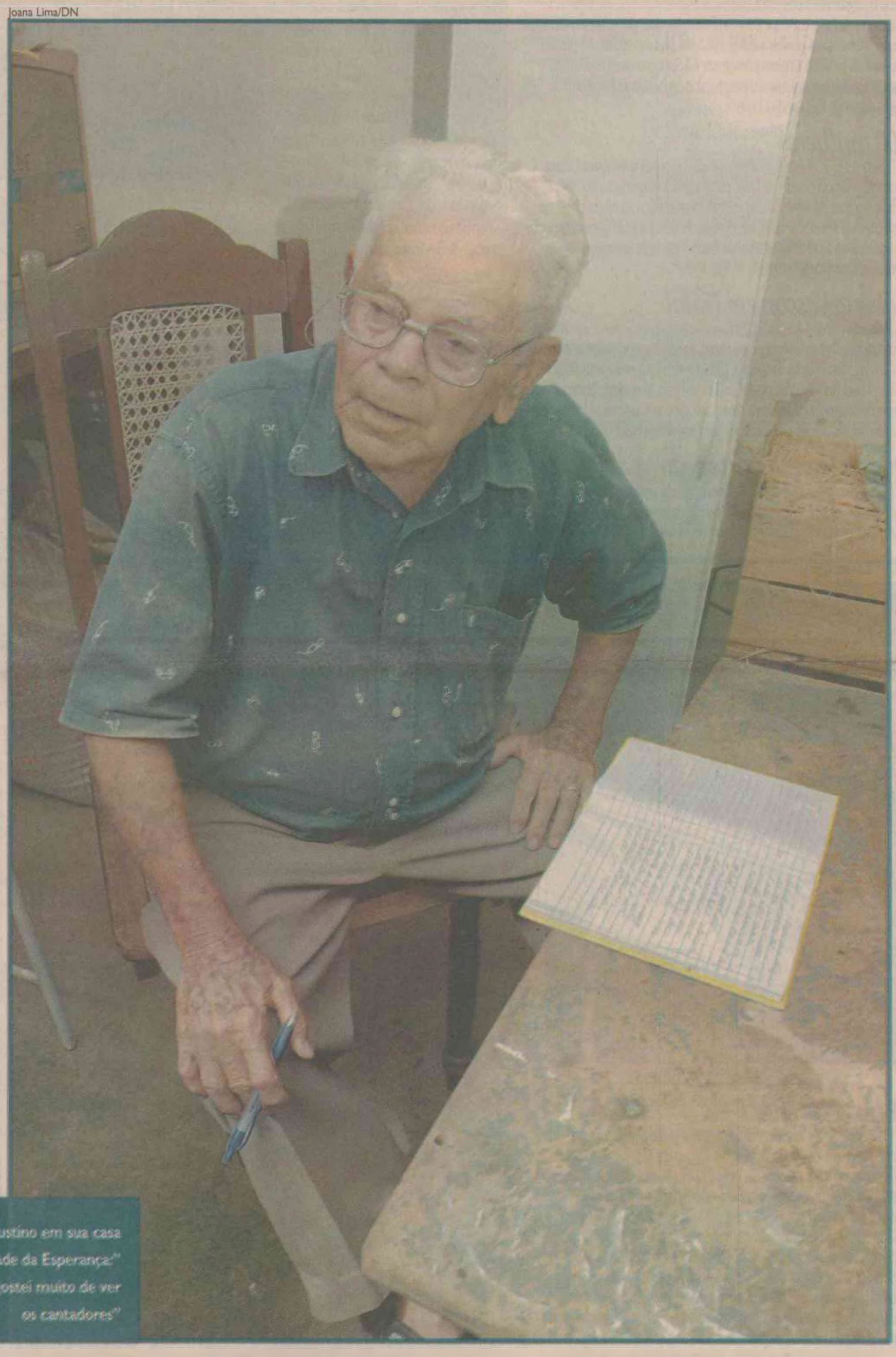

Manoel Justino em sua casa na Cidade da Esperança: "Sempre gostei muito de ver os cantadores"

DVD

Grupo redescobre a música brasileira

Numa data histórica em que um dia o almirante português Pedro Alvares Cabral descobriu o Brasil, Diogo Guanabara e Macaxeira Jazz lançam DVD, redescobrindo ritmos brasileiros. Numa data cheia de significado, 508 anos depois, o grupo sobem ao palco do Teatro Alberto Maranhão, hoje às 20h, com um show que faz combinações inusitadas de ritmos, reinventando a música instrumental brasileira.

Na ocasião o quarteto estará lançando o DVD Diogo Guanabara e Macaxeira Jazz, gravado em novembro do ano passado. A escolha da data não foi aleatória. "Quando o DVD ficou pronto e estávamos procurando a melhor data para fazer o lançamento, surgiu a idéia de fazer no dia 22, dia do descobrimento do Brasil. Estão percebemos que o trabalho que nós desenvolvemos na música tem muito haver com a data. No show nós tocamos de fado a samba. Passeamos pelos ritmos brasileiros, combinando-os com a música do mundo. Por isso o lançamento não poderia acontecer em dia mais apropriado que esse", explica Raphael Bender, baterista do Macaxeira Jazz.

A gravação do DVD foi um sucesso, e o resultado final é um trabalho refinado, que mostra o potencial musical do Rio Grande do Norte. Quatro jovens músicos que conseguiram agradar a diversos tipos de público, principalmente aos apreciadores da boa música.

Algumas surpresas estão reservadas ao público que comparecer ao lançamento do O grupo não vai apresentar o mesmo show do DVD. Apenas algumas músicas û as mais apreciadas pelo público û foram mantidas. Novas versões foram acrescentadas, e prometem empolgar a platéia. Os DVDs estarão à venda no teatro durante o lançamento, e haverá sorteio de alguns DVDs para a platéia.

O lançamento tem patrocínio do Colégio CEI, Flamma Luminárias e da Botton. Na ocasião do lançamento, a Botton estará apresentando também a nova coleção da marca, num casamento perfeito entre música e moda, som e imagem.

Lançamento do DVD Diogo Guanabara e Macaxeira Jazz

Data: Hoje
Local: Teatro Alberto Maranhão
Horário: 20h
Ingressos à venda na Botton do Midway Mall
R$ 10,00 (inteira)
e R$ 5,00 (estudante)

Arquivo/Macaxeira jazz



Diogo Guanabara (de camisa amarela) integra o Macaxeira Jazz que lança DVD hoje no Teatro Alberto Maranhão

Paulo Macêdo

TEL. 3201-1818 | FAX 3201-0202 pmacedo@diariodenatal.com.br

Lula volta a ser vaiado

O nosso Presidente da República, o homem mais inteligente do país, compareceu sábado último ao casamento da advogada Paula com O administrador de empresas Rafael Covolo. A noiva é filha da ministra chefe da Casa Civil e a maior amiga de Lula, no planeta. E ao sair da Igreja, em companhia da esposa e da governadora do Rio Grande do Sul, o presidente foi vaiado pela pequena multidão que estava esperando a saída dos noivos.

O dinheiro dos flagelados

Muita gente estranha quando escrevo aqui que o presidente Lula não gosta do Rio Grande do Norte. Não dou nota contra ninguém, apenas registro os acontecimentos, sem comentá-los. Mas vejam só: as inundações fizeram milhares e milhares de vítimas, deixando tanta gente pobre ás margens da vida normal. O Governo Federal garantiu a governadora 98 milhões de reais para cobrir os estragos e os prejuízos.As águas estão baixando, quase voltando ao normal, e o dinheiro federal ainda não apareceu.

Veja está nas bancas

A nova edição da Veja traz uma reportagem fantástica com o novo presidente do Supremo Tribunal Federal, ministro Gilmar Mendes. Ele chega ao STF no momento em que a corte recebe fatos importantes como o julgamento das células tronco; essa história de terceiro mandato pra Lula; mudança na Constituição, dois projetos; e o ministro Gilmar Mendes vai proibir a Polícia Federal prender qualquer pessoa sem ordem judicial. O novo presidente do Supremo tem um amigo pessoal aqui em Natal que é o empresário da hotelaria Milson dos Anjos, dono do Parque da Costeira.

200 mulheres

Nada menos que 200 mulheres foram receber a ministra Dilma Rousseff, o braço direito de Lula, na festa de inauguração do PAC. E agradecendo a presença desse mundo feminino, a ministra chefe da Casa Civil da Presidência disse: "Eu queria desejar e dirigir um especial cumprimento ás mulheres aqui da frente que hoje animam, sem dúvida, este comício".

Roberto Vascon em Natal

A famosa Rede Mundial de Bolsas inaugura hoje, a partir das 20h, a primeira loja "Roberto Vascon" no Brasil, dando esse privilégio a Natal. A loja fica na Nascimento de Castro, 1805, Centro Empresarial Conceição Rabelo Maia. Roberto Vascon é mineiro, vive em Nova York. O jornal mais famoso do mundo, o New York Time já elogiou as suas bolsas várias vezes citando nomes de celebridades que tem adquirido essas bolsas.

Donna Donna parte cedo

Todo mundo sabe que o maior camarote do carnatal pertence ao grupo empresarial Donna Donna. É sempre sucesso. O Carnatal vai ser em novembro, mas Donna Donna já começou a vender os ticketes de acesso.

Boton e Diogo no TAM

Uma noite que promete ser agradável e com sucesso musical e de moda, vai acontecer, hoje á noite, no Teatro Alberto Maranhão. Nos jardins do teatro, vários jovens vão exibir a coleção Outono /Inverno. No Palco, Diogo Guanabara e Macaxeira Jazz, com sua música tão admirada que vai do chorinho ao pop suave e moderno. Confirmo a presença desta coluna.

Diário de Natal mostra Gente Potiguar com apoio da Prefeitura

Ninguém pode negar ao **Diário de Natal**, que só pensa no leitor, o fato de produzir, periodicamente, cadernos e série de publicações do interesse dos segmentos de relevo da sociedade. São publicações especializadas em educação, em cultura, em economia, assim por diante. Hoje, a partir das 19h, na livraria Siciliana no Midway Mall, o poderoso matutino dirigido por Albimar Furtado e Osair Vasconcelos abre a série "Gente Potiguar – Desportistas" e homenageia a atleta norte-rio-grandende de tanto sucesso e campeã de tantas competições nacionais e internacionais, Virna Dantas. Contarei depois.


Virna Dantas

Garibaldi recebe Mérito Militar.

A mais alta condecoração na área do Exército é, sem dúvida o Mérito Militar cujo chanceler é o presidente da República. Neste final de semana, o senador potiguar e atual presidente do Congresso Nacional, Garibaldi Alves Filho, recebeu essa alta distinção, presentes os chefes do três poderes da Republica, senadores, deputados federais e nomes de relevo da sociedade brasileira.





O primeiro político a receber tal distinção,aqui foi o senador Dinarte Mariz. Mais recentemente, o senador José Agripino Maia, e agora o senador Garibaldi Filho. Vejam, agora dois flagrantes fotográficos do ato de condecoração.

AS FOTOS DOS FATOS

O mestre da odontologia, Solom Galvão , aniversariou e os colegas e amigos mais intimos foram até sua clinica para homenageá-lo, e então nasceu essa fotografia histórica.



UM EMPREENDIMENTO DE VALOR

Quero cumprimentar o meu amigo Fernando Costa, dono do restaurante La Tavola pelo notável empreendimento que acaba de entregar â cidade, na área gastronômica. Como sabem todos, o restaurante La Tavola vinha funcionando na rua Mipibú, muito apreciado pela sociedade natalense, também pelos turistas, não só pela variedades de pratos típicos do Nordeste, do Brasil e no mundo, como pelo acolhimento. A clientela foi crescendo de ano para ano, então Fernando se viu obrigado a construir um prédio maior, instalação mais moderna em homenagem aos que lhe dão preferência.

Sábado ultimo, sem festa, nen alarde, Fernando Costa abriu as portas do novo restaurante, bem perto do antigo, sendo que agora é na Rodrigues Alves. Fiquei admirado com os espaços, as instalações físicas, os equipamentos, se quiser fazer um banquete para mil pessoas, creio que não há problema. Área de estacionamento de veículos muito ampla. O novo La Tavola é uma referência no setor.

Parabens aos Aniversariantes do dia

- Quem aniversaria, hoje é o ex-deputado Alexandre Cavalcanti.
- Também desta data o vereador Franklin Capristano.
- Minhas homenagens para a senhora Vitalina do Perpétuo Socorro Maia, nos seus 86 anos.
- Também desta data o advogado Geraldo Gomes.
- Os 16 anos de Lindalva de Barros Lima, que transcorrem, hoje, serão comemorados na Disney World, participando do grupo da Arituba.
- E o fazendeiro Jordias Ferreira do Rego, entre Umarizal e Portalegre, aproveitou o feriado de Tiradentes e comemorou a data, que é hoje, de modo antecipado, ontem.

- Hoje é Dia Mundial da Aviação de Caça.
- Dia da Comunidade Luso-Brasileira.
- Dia da Força Aérea.

(Foto Lourenço).



DESPEDIDA - A acariense Nocole Sunsan de Medeiros, Miss Seridó-2007 vai coroar sua sucessora dia 3 de maio.

Carlos Magno

FLASHES DO SERIDÓ
9984-9895 - FAX 4009-0243 cm@diariodenatal.com.br

BOM DIA:
" PASSAMOS A AMAR NÃO QUANDO ENCONTRAMOS UMA PESSOA PERFEITA, MAS QUANDO APRENDEMOS A VER PERFEITAMENTE UMA PESSOA IMPERFEITA."
San Kenn

Fotos Júnior Flahs/Divulgação



COLÍRIO - Daniely Silva de Araújo, Miss Cruzeta-2008 terá festa de aclamação domingo, coordenada pelo colunista Céssio Pereira.



FAIXA - Ana Carla Medeiros, a candidata de Jardim do Seridó ao título máximo da beleza seridoense. O prefeito Edmar Dantas está na torcida.

PÓDIO DA BELEZA

Começou a contagem regressiva para a festa que vai escolher no dia 3 de maio, no Cejuc de Carnaúba dos Dantas, a nova rainha da beleza seridoense. Na passarela 14 jovens, representando os principais municípios da nossa região estarão na passarela desfilando em traje de gala e maiô da grife Matersol. Na história do concurso que chega a sua 18ª edição, o título de Miss Seridó já foi conquistado por quatro currais-novenses, três jardinenses, três floranienses, duas acarienses, uma lagoa-novense, duas caicoenses, uma sabugienses e uma ourobranquense.

O júri será formado por 13 personalidades do setor de beleza e moda. De acordo com a produção, os critérios de escolha passam pela beleza facial e desenvoltura(vestido de noite) e beleza plástica e elegância(traje de banho). Também na ocasião, ocorrerá o desfile para eleição do Mister Seridó-2003, com o desfile de representantes de 16 cidades. Mais informações no telefone 3479.2567.

AS BELDADES

Vão desfilar sua beleza na passarela do Miss Seridó-2008: Natália Araújo(Parelhas), Cleide Santos Pereira(São Fernando), Jusicléia de Azevedo Dantas(Carnaúba dos Dantas), Daniely Silva de Araújo(Cruzeta), Tâmara Mayara de Souza(São João do Sabugi), Isa Martina de Almeida Carneiro(Currais Novos), Tarcila Viviane Silva de Medeiros(Acari), Ana Carla Medeiros(Jardim do Seridó), Jéssica Keitiane Silva de Lima(Cerro Corá), Vanessa Cristina Muniz Soares(Caicó), Maria Jacqueline da Silva(Jucurutú), Fernanda Aparecida Bertoluzzi(Lagoa Nova), Fernanda de Figueiredo Silva(Ouro Branco) e Nalva Wanderley Diniz(Timbaúba dos Batistas).



ENCANTOS - Tarcila Viviane é a Miss Acari-2008 e tem o apoio do prefeito Juarez Bezerra de Medeiros para disputar o Miss Seridó.

TINTIM

Os parabéns pra você serão cantados hoje para os ex-prefeitos de Lajes e Jardim do Seridó, Luiz Leocádio de Araújo(Beries) e Maria José Lira de Medeiros. Na IV Ursap de Caicó, festa para José Antonio da Silva Júnior e Raimundo Alves Fernandes.

GALÃ

Concurso de beleza é coisa apenas para as mulheres? Bem, é isso que muita gente pensa. Provavelmente, você saiba que Natália Guimarães foi a nossa Miss Brasil-2007 e 2º lugar no Miss Universo-2007. Atualmente os belos da nossa região também estão em busca do sucesso nas passarelas e o primeiro passo e participar do concurso Mister Seridó que vai ocorrer dia 3 de maio em Carnaúba dos Dantas, com o desfile de representantes de 16 municípios seridoenses. Entre os prêmios para o vencedor, um book do badalado fotografo natalense Paulo Oliveira.

MODELOS

Estão inscritos e vão disputar a faixa de Mister Seridó-2008, Johny Peter Araújo dos Santos(São João do Sabugi), Edivan Wellington dos Santos Felipe(C. dos Dantas), Ednaldo Queiroz Ramos Júnior(Parelhas), José Erasmo de Medeiros(São Fernando), Fábio Henrique Avelino Silva(Cruzeta), Vinicios Bruno Pacheco de Araújo(Currais Novos), Renan Paulino da Silva(Acari), Gilson dos Santos Silva(Florânia), Onaldo Teixeira da Silva(Jardim do Seridó), João Faustino Neto(Cerro Corá), Juarez Silva (São José do Seridó), Kelson Laurindo de Araújo(Caicó), Luiz Medeiros Barbosa Filho(Jucurutu), Tiago Felisberto da Cruz Pires(Lagoa Nova), Vitor Rubem de Lucena Azevedo Medeiros(Ouro Branco) e Túlio Alves de Araújo(Timbaúba dos Batistas).

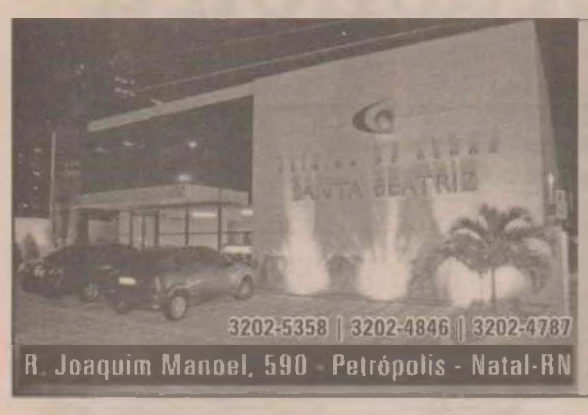

CLÍNICA DE OLHOS SANTA BEATRIZ
Dr. Ricardo Gurgel | Dr. Tarcísio Caldas | Dr. Vandir Gurgel

- Plástica Ocular
- Consulta Computadorizada
- Biometria Ultrassônica
- Yag-Laser
- Ceratoscopia Computadorizada
- Campimetria Computadorizada
- Adaptação de Lentes de Contato
- Retinografia Colonda
- Angiografia (Retinografia Fluorescente)
- Fotocoagulação à Laser
- Bloco Cirúrgico Completo de última Geração
- Cirurgia de Catarata com Implante por facoemulsificação.(infiniti)

HORÓSCOPO

OSCAR QUIROGA

ÁRIES (21/03 A 20/04)
Tenha certeza, você vai poder revolucionar tudo que deseja, mas o tempo ainda não é absolutamente favorável, e por isso será necessário fazer o que você menos aprecia, que é conter seus impulsos. No entanto, permita que tudo siga em frente.

TOURO (21/04 A 20/05)
Desfrute e celebre tudo que de bom acontece, porém, cuide para não entrar em colapso nas celebrações, desatendendo as pontas que ainda estão soltas, pois são estas as verdadeiras ameaças à sensação de estar no controle absoluto do destino.

GÊMEOS (21/05 A 20/06)
Inove, saia da mesmice! Sua alma é tocada pelo dom da criatividade, e por isso é uma verdadeira pena que você tente se ajustar aos padrões da normalidade, como se a sua criatividade fosse um animal selvagem que devesse ser enjaulado.

CÂNCER (21/06 A 22/07)
A pressão faz com que uma pedra bruta se transforme num diamante de rara beleza, e é justamente por isso que não poderia ter acontecido nada melhor com você nos últimos meses, a despeito do tormento da tensão. Forjou-se um tesouro em seu coração.

LEÃO (23/07 A 22/08)
O tempo que você investa em melhorar sua vida interior não será desperdiçe de forma nenhuma, a despeito de que, para isso, você tenha de desmarcar alguns compromissos teoricamente importantes. Com você de bem com a vida, tudo será melhor também.

VIRGEM (23/08 A 22/09)
O momento requer inovação, e ainda que não seja sua alma a dona da idéia mais inovadora, mesmo assim é imprescindível permitir que outras pessoas conduzam o jogo pelo caminho mais revolucionário possível. A inovação é uma nova ação.

LIBRA (23/09 A 22/10)
O esforço paciente e honesto não é valorizado devidamente, pois como todo mundo pretende transformar a duvidosa reputação na mais pura das intenções, as pessoas que insistem na honestidade acabam levando pedrada de tudo quanto é lado.

ESCORPIÃO (23/10 A 21/11)
O crescimento dos assuntos que mais lhe interessam depende inteiramente de se transformarem as perspectivas e pontos de vista, pois o mundo mudou, e se você quiser mesmo prosperar, terá de andar um passo à frente de tais mudanças.

SAGITÁRIO (22/11 A 21/12)
Evidentemente, você não seria do signo de Sagitário se não encontrasse uma forma de subverter os pactos acordados e os compromissos assumidos, só pelo mero prazer de fazer algo que revolucione, ainda que os resultados sejam pífios.

CAPRICÓRNIO (22/12 A 20/01)
O ponto de encontro das opiniões divergentes se dará no momento em que todas as partes decidam inovar. Assim se perceberá que ninguém tinha completa razão, ninguém estava absolutamente errado, e que todos deviam ceder.

AQUÁRIO (21/01 A 19/02)
O que hoje pareça loucura, amanhã se mostrará a melhor atitude que você poderia ter tomado. Afinal, de que valeria nascer neste signo de Aquário, se o espírito da inovação não tivesse maiores chances de se manifestar através de você?

PEIXES (20/02 A 20/03)
O momento é mágico, pois é como se alguns desejos longamente almejados, mas que ficaram lá no fundo da gaveta da consciência, tivessem renascido das cinzas, encontrando verdadeiras oportunidades de ser colocados em marcha.

Chrystian de Saboya



cdesaboya@diariodenatal.com.br

Graças a Deus

Sopro de alento na saúde, assunto eternamente meio assim – entra governo, sai governo.

O Hospital Tarcísio Maia, em Mossoró, é, hoje, o exemplo de competência da pasta admistrada muito bem, obrigado, por Adelmaro Cavalcanti.

E a saúde de Mossoró – que capenga faz anos, vai ganhar, para pacientes da UTI do HRTM, em trinta dias, um serviço de Hemodiálise.

★

Mais?

Os leitos na pediatria subiram de 15 para 26, as escalas dos médicos, que agora têm seus plantões normalizados; cirurgias ortopédicas de urgência com o apoio de dois profissionais de plantão por 24h (que não existia em toda Mossoró); neurocirurgias com um neurocirurgião e um médico de sobreaviso, realizando em média uma cirurgia por dia...

Tudo deveria ser obrigação dos governos.

Mas não era.

Ponto, então, para Marcelo Duarte.

Que tem dado show!

Red Bull

A campanha publicitária do Carnatal 18 anos já tem nome: "Carnatal 18 anos, o maior".

Tudo invenção da Executiva Propaganda.

Super Herói

A idéia, já era tempo, né?, merece vivas!

Foi para o superintendente do Instituto Ronald McDonald, Francisco Neves, o título de Cidadão Natalense, entregue quinta, por Hermano Moraes, vereador-sangue-bom.

A idéia veio da Casa de Apoio à Criança com Câncer Durval Paiva – e todo mundo amou.

Só o fato de não ser os tais cantores de axé, ou uma turminha que, sinceramente não merece... já valeu!!!

Fotos: www.desaboya.com



ZORBA - Quem disse que desfile não é coisa de homem? No burburinho da Yolla, semana que passou, Jayme Ubarana e Laud Jr apareceram para um olá

DU LOREN - Larissa Rabelo, Virgínia Galvão, Kadidja Tinoco e Patrícia Galvão chegam na Yolla. Deveriam, sim, ter desfilado!!!



VITORIA SECRET - Orgulhosíssima da filha-exibida, Rosalba Ciarlini vê cada detalhe das roupas de Lorena e Renata, que deram show



VALISÈRE - Duas amadas, antenadas, amostradas, Yone Álvares e Lit Sena abrem sorrisão com a moda linda de viver da Yolla

marel
Natal - RN
Afonso Penna, 634 - Petrópolis
Fone: 84 32224578
www.marel.com.br

YOLLA
Boutique
AV. CAMPO SALES, 851 - TIROL
FONE: 3221-0348/3221-3869

Afago

E o Grupo de Apoio à Criança com Câncer está a procura de parceiros interessados em investir... na solidariedade – quer melhor?

Tudo para participar do Bazar da Fraternidade, que acontecerá de 16 a 25 de maio, no largo do Machadão.

O evento, que quer juntar recursos para as obras da nova sede, contará com mais de 160 expositores de diversas regiões do País.

Quer saber como? 3222.1857.

Trono

Passado o show que o desembargador Osvaldo Cruz tem dado na presidência do Tribunal de Justiça do Rio Grande do Norte, vem aí... Rafael Godeiro.

"Godeirão" toma posse na presidência do Tê-Jota em janeiro de 2009.

Garça

Nem bem chegou de São Paulo, o fotógrafo Maxwel Almeida voa para... São Paulo.

Max vai cobrir, com exclusividade para a coluna e para o www.desaboya.com, a São Paulo Fashion Week.

Por outro lado...

Dona governadora Wilma de Faria, embora ainda não tenha anunciado quem será seu candidato ao trono do Natal, saiu com essa.

Eis que surge a pergunta de alguém bem próximo.

"Wilma, como é que você vai manter a candidatura de Rogério? Ele não está bem nas pesquisas.

E a góve, sempre poderosa, respondeu.

"Se pesquisa definisse eleição eu não seria governadora nunca! Lembra de 2003, que eu era 3º lugar em todos as pesquisas?"

Christianne Alves



MOSSORÓ
christianne@diariodenatal.com.br

Parabéns

Vivas de felicidades para Maria do Carmo Maia Pinto e Evans Araújo. Parabéns e tudo de bom!

Oficina de jornalismo

A jornalista Lúcia Rocha, com muita determinação, segue em frente com seu meritório projeto de Oficina de Jornalismo, em Mossoró. Lúcia, que possui sólida formação e vasta experiência, pois atuou em vários órgãos de imprensa do centro-sul, desde que voltou para sua terra natal dedica parte de seu tempo ao treinamento e formação de profissionais, ministrando cursos de aperfeiçoamento para profissionais que militam em assessoria de imprensa, além de promover oficinas de redação, para quem deseja enveredar, por exemplo, pela escrita de livros biográficos ou de outros gêneros. E para tudo isso, Lúcia dispõe de confortável estrutura física, que montou em sua própria casa. Parabéns, garota.

Brega puro

Os empresários Porcino Júnior e Fábio Porcino junto com o empresário Valmir Mendonça realizam uma noite com o melhor do "brega", no dia 30 de abril, no Porcino Park Center. Tayrone Cigano, Reginaldo Rossi, Zezo e Máximo Comando serão as atrações. Agendem!

A Formúla do Amor

Está praticamente tudo acertado... E o projeto, belíssimo, by TP Publicidade, lindo e criativo já canta todas, bem Anos 80, na festa que brinda a maior idade de Chrystian de Saboya como colunista social! Festão para brindar o jornal **Diário de Natal**, festão para beijar o site mais "tchans do Erre-Ene", como ele costuma escrever.

Dia 23 de agosto, no Versailles, em mais uma super produção... Dessa vez chama-se Geração Coca-Cola... Leo Jaime, em carne, osso-e hits. Lindo, feliz, requintado, despojado, até o raiar do domingo, 24. Se a festa é de Saboya, pode ir voando. O cara arrasa!

Cortina

A agenda de espetáculos para o mês de maio no Teatro Dix-huit Rosado já tem definida a apresentações dos espetáculos "As Coroas", "Fãs de Roberto Carlos" e "Pastoril Profano", nos dias 12, 13, 14 e 15. Agende!

Fotos: Edilberto Barros



Ellen Paiva em momento "dois pra lá e dois pra cá" com o irmão-pé-de-valsa, Alcebíades.



Bruno Coutinho e Djamara Frota juntinhos e apaixonados em noite de festa.



Toinho Pitéu e Glenda Negreiros em noite de balada em Mossoró.



O encontro - pra lá de animado, de Vingt-un Neto, Jório Nogueira e Carlinhos Silveira.

REMESA

SOBRE

- Luluça Praxedes e Maximo Facciole embarcam está semana para dias na Europa.
- A Campanha Nacional de Vacinação do Idoso, em nosso estado, será realizada no período de 26 deste mês a 9 de maio.
- Dia 25 deste mês, acontece no Centro de Convivência do Ceamo/CCC, em Mossoró, mais uma edição do "Forró da Lua Cheia".
- Também no dia 25 tem apresentação da peça "Desalinhos do Amor", que tem no elenco o ator Antônio Ysmael e Tony Silva, no Teatro Municipal Dix-huit Rosado. Será às 20h30.
- A Apae de Mossoró realiza no próximo 27 de abril a feijoada em comemoração aos 35 anos de fundação. O evento acontece a partir do meio-dia no espaço recreativo Peixinho Dourado, Abolição I.

Flor de laranjeira

Melina Carlos e Adriano Pinto sobem ao altar para "sim" ao amor no dia 12 de junho. A cerimônia religiosa será na Capela de Mãe Rainha e os convidados serão recepcionados no Requinte Buffet. A noiva vestirá um modelo da tia Fátima Carlos, que já está sendo confeccionado. Desde já, começamos o coro de felicidades aos noivos que a gente adora. Volto!

augustobezerril@diariodenatal.com.br

AUGUSTOBEZERRIL

augustobezerril@diariodenatal.com.br



Registros de um nascer seletivo do verão

O verão já é convertido ao tempo real. O Minas Trend Preview inicia, na próxima semana, a temporada brasileira e, a partir das imagens vistas por lá, os fashionistas terão confirmadas algumas das senhas para nova estação. Em tempo de mundo globalizado, em que estilistas e consultores se transformaram em caçadores de tendências e cruzam oceanos em busca do novo, a Abest (Associação Brasileira de Estilistas) e Apex (Agencia de Promoção de Exportações e investimentos) lançam o + B Inspiração Brasil, bureaux cujo DNA é genuinamente brasileiro. O volume é divido em quatro temas: Nascer, tem participação de Amir Slama, tem o brancos, os terrosos e o verde-mata para criações em que formas e texturas são elementos fundamentais : Plugado, com participação de Jefferson de Assis, o desenvolvimento da tendência incorpora explora a tecnologia de estampas pixelizadas e grafitas e ajusta, como pode, a roupa ao corpo. A cartela de cores vai do cinza, ao marinho e vermelho e laranja; Simone Nunes participou da criação do tema Seletivo, cujo conceito se fundamenta na busca de equilíbrio. Daí o uso de tecidos orgânicos, cores neutras e formas geométricas. O tema Registro, com participação de Alexandre Herchcowitch, revela uma volta ao passado. Estampas antigas e peças com aspectos de uso despertam uma elegância renovada. Com sugestivas imagens criadas por artistas e fotógrafos e apresentando numeração de pantone para cartela de cores, o + B Verão 2009 é um belo referencial para criadores. E um atraente sinal do frescor que a moda brasileira pode aspergir sobre o planeta fashion.



VERÃO 5 ITENS

1. Vestido de ombro único
2. Floral até para o evenning
3. Handbag estruturada, em croco, para noite e dia.
4. Tons de cinza e blush
5. Opi Art

MOVIMENTOS - Lorena Ciarlini e Renata Emerenciano fizeram feliz lançamento da Lore, quinta-feira, na Yolla. @ Enquanto isso, Natal ganha franquia, hoje, do designer Roberto Vascon, cuja carreira desponta em NY.





IT...

Depois de muitas temporadas em que as bolsas viraram hits, os designers de acessórios voltaram os olhos para os calçados. "Os sapatos e sandálias estão cada vez mais trabalhados. Tanto nos saltos, quanto nos detalhes de recortes e cabedal", diz Cyndra Potiguar, Diretora da TC Collection, exemplificando os atuais modelos de Paula Ferber e Serpui Marie. Na seara dos grandes conglomerados de estilo, Prada e Miu Miu sinalizam o momento arquitetural e totalmente de luxo dos pisantes.

SUCESSO

Mesmo não levando título de Miss Brasil, a potiguar Andrezza Mello voltou com força. Ela já fechou contrato para ser a musa da campanha do Dia dos Namorados da Toli e ilustra a seção estilo Toli, do recém lançado site de verão da grife (www.toli.com.br) Falando em diva, Camila Pitanga está incrível como imagem do Dia das Mães da H.Stern. A campanha tem a renascença como tema.

NOCAUTE

Madonna prova poder. Bastou a diva aparecer usando anel, estilo soco inglês para as vendas das peças dispararem nas lojas da Choppard. Apesar do poder, a megadiva chega atrasada, em seu novo álbum, na onda o hip hop, quem tem entre seus principais expoentes o super Pharrel Falando no ritmo black, Múcio NT, responsavel pela bem-sucedida festa Coco Beach Boat, se converteu em ótimo nome do gênero por aqui..

TELONA....

Giselle e Kate Moss não saem da crista. A top brasileira, que vai voltar a desfilar na SPFW depois da transferência da Colcci para o evento paulistano, vai ser a nova Austin Power Girl. Kate Moss é estrela de filme para a marca de lingerir Agent Provocateur.

July Perfumes
Midway Mall - 3222-1741/3611.2695
Gal. Barão do Rio Branco - 3611.3095
Shopping Via Direta - 3231.4921/3206.1111
Shopping Orla Sul - lj 06



Arquivo/Ronaldo Monte



A Escolinha da Cinderela marca o retorno de um dos mais escrachados espetáculos da atualidade

COMÉDIA **ESPETÁCULO TERA FINALIDADE BENEFICENTE**

Cinderela retorna amanhã no TAM

Cinderela está de volta com sua mais nova comédia, A Escolinha da Cinderela. O sucesso da televisão estréia nos palcos natalense amanhã e quinta-feira s.Nesta nova história, a personagem Cinderela é a professora de uma turma nada inteligente e super irreverente, que nunca tem a resposta certa para as perguntas que não podem ir ao ar na TV.

Além disso, as respostas vêm com as brincadeiras mais inusitadas e provocativas, levando a professora Cinderela à loucura. Entre seus alunos, figuras diferentes e escrachadas como Vaginaldo Rossi, o clone pobre de Reginaldo Rossi, Tati Quebra-Barranco, a prima derrubada de Tati Quebra-Barraco, Reinaldinho Gorduxo, Preta de Neve, a irmã escurinha daáBranca de Neve, e muito mais. Todos comáa missão de dar uma aula de diversão e irreverência, junto com a professora Cinderela, em sua Escolinha.

O espetáculo estréia hoje e quinta feira, dias 23 e 24 de abril, às 21h , no Teatro Alberto Maranhão. Na ocasião a produção está solicitando dos espectadores um quilo de alimento para os desabrigados das cheias no estado, para a campanha SOS Chuvas.

Escolinha da Cinderela

Local: Teatro Alberto MaranhÃo
Datas: Amanhã e quarta -feira
Horário: 2h
Ingressos: R$ 20,00 (inteira) e R$ 10,00 (meia) à Venda D'Optique - + 1Kg de Alimento não perecível.
Telefone: 3206 6525
Informações: 3222-3669 / 9405-2806.

Música ESPAÇO DO CHORO SERÁ INAUGURADO AMANHÃ

Será inaugurado amanhã a partir das 19h oEspaço cultural Buraco da Catita, local dedicado ao debate, resgate e execução do chorinho. Está programada até sexta-feira, O Dia Nacional do Choro, palestras, exibições de filmes, e apresentação de grupos e artistas ligados ao gênero. Amanhã haverá uma homenagem ao instrumentistas João Juvanklin, exibição do filme Brasileirinhos,a palestra Chorinho: Do Berço ao Berco, com a participação do musicólogo Edmundo Pereira, dos professores Álvaro Barros, Márcio Tassino e do produtor José Dias. En seguida se apresentam os grupos Takasax e Companhia do Choro.

CINEMAS

Apenas uma Vez (drama - 12 anos) Sinopse: (Elenco: Glen Hansard, Markéta Inglova. Dir.: John Carney) Um musico de rua e uma jovem mãe encontram-se por acaso nas ruas de Dublin, nascendo entre eles um forte relacionamento. **Moviecom 3** - 16h30, 18h15, 20h e 21h50.

As Crônicas de Spiderwick (aventura - livre) Sinopse: (Elenco: Sarah Bolger, Freddie Highmore. Dir.: Mark Waters) Apos a separação dos pais, dois garotos gêmeos, Jared e Simon e sua irmã Mallory se mudam com a mãe para uma casa em ruínas. Através de um livro mágico, eles se vêem transportados para um mundo de fantásticas criaturas. Baseado na série de livros homônima de Tony DiTerlizzi e Holly Black. **Cinemark 7** - 15h e 17h05. **Moviecom 5** - 16h10.

Awake - a vida por um fio (suspense - 14 anos) Sinopse: (Elenco: Hayden Christensen, Jessica Alba) Durante uma cirurgia no coração um homem enfrenta serios problemas com a anestesia. **Cinemark 4** - 17h45, 19h45 e 21h45. **Moviecom 4** - 17h e 20h10.

Elizabeth - A Era de Ouro (drama - 14 anos) Sinopse: (Elenco: Cate Blanchett, Geoffrey Rush. Dir.: Shekar Khapur) A rainha Elizabeth I busca realizar as tarefas da realeza, ao mesmo tempo em que fica vulnerável devido a um amor proibido. **Cinemark 5** - 19h40 e 22h05. **Moviecom 5** - 21h25.

Horton e o Mundo dos Quem (comédia animada - livre) Sinopse: (Elenco: Jim Carrey, Steve Carell. Dir.: Jimmy Hayward e Steve Martino) O filme revela um elefante com muita imaginação que ouve um pedido de socorro vindo de uma partícula de poeira que flutua no ar. Suspeitando haver vida naquele grãozinho de pó, e apesar de seus conhecidos acharem que ele enlouqueceu, Horton esta decidido a ajudar. **Cinemark 5** (dub) - 13h45, 15h40 e 17h40.

Jumper (aventura - 12 anos) Sinopse: (Elenco: Hayden Christensen, Samuel L. Jackson. Dir.: Doug Liman) David Rice é um jumper, alguem capaz de se teletransportar, podendo ir a qualquer lugar, a qualquer momento. Sua vida sofre uma reviravolta quando ele percebe que esta sendo perseguido por uma organização secreta com a missão de matar os Jumpers. **Cinemark 7** - 19h10 e 21h10. **Moviecom 7** - 19h20.

Loucas por Amor, Viciadas em Dinheiro (comédia - 10 anos) Sinopse: (Elenco: Diane Keaton, Ted Danson. Dir.: Callie Khouri) Uma mulher é obrigada a trabalhar como zeladora para manter seu estilo de vida. Lá ela conhece outras duas mulheres, com quem elabora um plano para assaltar o banco em que trabalham. **Cinemark 3** - 17h50, 20h05 e 22h25.

Meu Nome Não é Johnny (drama - 14 anos) Sinopse: (Elenco: Selton Mello, Cléo Pires. Dir.: Mauro Lima) A história de João Guilherme Estrella, carismático carioca de classe média que se tornou o maior vendedor de drogas do Rio de Janeiro e depois lidou com o sistema carcerário do país. **Moviecom 1** - 19h05.

O Olho do Mal (suspense - 14 anos) Sinopse: (Elenco: Jessica Alba, Alessandro Nivola) Uma garota cega recebe um transplante de córneas e depois da operação, ela descobre que adquiriu o dom de ver pessoas mortas. Para tentar desvendar algo sobre esse poder indesejado, ela sai em busca da verdade sobre o seu doador. **Cinemark 6** - 14h40, 16h50, 19h e 21h15. **Moviecom 7** - 17h20 e 21h20.

Os Indomáveis (aventura - 14 anos) Sinopse: (Elenco: Christian Bale, Russell Crowe) O jovem rancheiro Dan Evans é escolhido pelo xerife para escoltar perigoso líder de uma gangue, Ben Wade, até o tribunal de Yuma, no Colorado, numa longa viagem de trem. Mas, ao chegar lá, o rapaz é surpreendido pelo bando do criminoso disposto a tudo para libertá-lo. **Moviecom 1** - 16h e 21h35.

Os Espartalhões (comédia - 14 anos) Sinopse: (Elenco: Sean Maguire, Carmen Electra) O heróico Leônidas, vestido com nada além de roupa íntima de couro e uma capa, lidera um grupo de 13 esfarrapados espartanos para defender sua terra natal contra a invasão dos persas. **Moviecom 5** - 19h40.

Paranoid Park (drama - 12 anos) Sinopse: (Elenco: Gabe Nevins, Daniel Liu. Dir.: Gus Van Sant) Um jovem de 16 anos decide ir sozinho a um parque que é o paraíso dos skatistas, onde se envolve numa confusão. **Cinemark 1** - 15h10.

Podecrer! (comédia romântica - 14 anos) Sinopse: (Elenco: Maria Flor, Fernanda Paes Leme. Dir.: Arthur Fontes) Um grupo de amigos está no ano de formatura do colegio, tendo que lidar com a expectativa pelo vestibular e o futuro de suas vidas. **Moviecom 2** - 16h15 e 20h20.

Sexo Com Amor? (comédia - 14 anos) Sinopse: (Elenco: Carolina Dieckmann, Marília Gabriela. Dir.: Wolf Maya) Três casais, em estágios de vida, idades e classes sociais diferentes, têm uma coisa em comum: suas vidas amorosas passam por um momento turbulento. Falta de desejo, traição, amor, paixão, insegurança e provocações. Para complicar ainda mais, os pais são chamados para uma reunião quando seus filhos são flagrados folheando um livro de arte erótica. **Cinemark 4** - 13h50 e 15h45.

Super-Herói - O Filme (comédia - 12 anos) Sinopse: (Elenco: Leslie Nielsen e Regina Hall. Dir.: Craig Mazin) Um jovem adquire superpoderes e decide usá-los para combater o mal. Só que sempre que tenta salvar alguém ele acaba matando-o acidentalmente. **Cinemark 2** (dub) - 14h20, 16h20, 18h20, 20h20 e 22h20. **Moviecom 6** (dub) - 16h, 17h45, 19h30 e 21h15.

Um Plano Brilhante (suspense - 12 anos) Sinopse: (Elenco: Demi Moore, Michael Caine. Dir.: Michael Radford) Na década de 1960, em Londres, um zelador prestes a se aposentar convence uma executiva americana injustiçada a ajudá-lo a roubar alguns diamantes da empresa onde trabalham, a London Diamond Corporation. **Cinemark 1** - 17h10, 19h30 e 21h50.

Xuxa em Sonho de Menina (infantil - livre) Sinopse: (Elenco: Xuxa, Carlos Casagrande. Dir.: Rudi Lagemann) Kika, uma professora do interior que tem o sonho de ser atriz, resolve viajar para o Rio de Janeiro, para concorrer a uma vaga na nova carreira. Um feitiço faz com que ela volte a ser criança e, assim, une-se a um grupo de estudantes que está a caminho da cidade, numa excursão de ônibus, envolvendo-se em muitas confusões. **Cinemark 3** - 14h30 e 16h10.

HOJE PREÇOS DOS INGRESSOS	
CINEMARK - R$ 11 EM TODAS AS SESSÕES (3620-3530)	
MOVIECOM - R$ 9 EM TODAS AS SESSÕES (3236 3350)	

EM TODAS AS SESSÕES O ESTUDANTE TERÁ DIREITO A MEIA ENTRADA

FILMES

LOONEY TUNES: DE VOLTA À AÇÃO (Looney Tunes: Back in Action) - 14h15 no SBT. EUA, 2003. Direção de Joe Dante, com Brendan Fraser, Steve Martin, Timothy Dalton. Misturando atores e animação, Patolino está cansado de ser um eterno coadjuvante de Pernalonga, e por isso decide abandonar Hollywood. Kate, uma executiva da Warner aceita a demissão do famoso pato e o expulsa do local, assim como o atrapalhado segurança e aspirante de dublê, DJ Drake. É assim que os dois unem numa aventura ao redor do mundo em busca de um diamante azul desaparecido. Alem de encontrar a pedra, o desafio é driblar Pernalonga e Kate, que estão arrependidos por deixá-los irem embora.

OS IRMÃOS IDIOTAS (Meet the Deedles) - 15h45 na Globo. Inglaterra, 1999. Direção de Steve Boyum, com Paul Steve Van Wormer, John Ashton, Robert Englund. O senhor Elton Deedle está irado com o mal comportamento dos filhos surfistas Phill e Stew, de 18 anos, que acabaram de ser expulsos da escola. Para tentar castigá-los e educá-los, o pai os envia para um acampamento. Phill e Stew vão parar no lugar errado, no tradicional parque nacional de Yellowstone, onde se passam por guardas florestais. Lá eles enlouquecem os turistas, apavoram os visitantes e detoram o chefe dos guardas florestais.

MORTAL KOMBAT II: A ANIQUILAÇÃO (Mortal Kombat II :Annihilation) - 22h05 no SBT. Inglaterra, 1997. Direção de John R. Leonetti, com Robin Shou, Talisa Soto, Brian Thompson. Yukan e outros poucos lutadores escolhidos do Mortal Kombat derrotaram o feiticeiro do mundo externo. De acordo com as regras do Mortal Kombat suas vitórias preservaram a segurança da terra por mais uma geração. Os escolhidos voltaram somente para aproveitar de um breve periodo de paz pois Shaokan, imperador do mundo externo, ameaça destruir a terra e a humanidade em seis dias.

INTERCINE - 1h25 na Globo

CORAGEM SOB FOGO (Courage Under Fire) - 1h25 na Globo. EUA, 1996. Direção de Edward Zwick, com Denzel Washington, Meg Ryan e Lou Diamond Phillips. Tenente-coronel americano causa acidentalmente a morte de vários soldados na Guerra do Golfo. Abalado, volta para casa e tem delicada missão pela frente: investigar se uma capitã, morta durante os conflitos, merece uma medalha de honra. PRIMEIRA OPÇÃO 0800.70.9011

MILIONÁRIO NUM INSTANTE (Taking Care of Business) - 1h25 na Globo. EUA, 1990. Direção de Arthur Hiller, com James Belushi, Charles Grodin e Anne DeSalvo. Spencer Barnes é um organizado executivo de publicidade de Chicago que controla sua vida em função de uma agenda especial, para o desespero de sua esposa. Ele recebe do presidente da agência uma missão especial: ganhar a conta milionária de uma companhia de alimentos. Se conseguir, será promovido a vice-presidente júnior. A confusão começa quando Spencer perde a agenda especial no aeroporto e ela é encontrada por um fugitivo da prisão. SEGUNDA OPÇÃO 0800.70.9012

CINCO EVAS E UM ADÃO (Head Over Heels) - 3h25 na Globo. EUA, 2001. Direção de Mark S. Waters, com Freddie Prinze Jr, Monica Potter, Shalom Harlow. Restauradora de arte divide seu apartamento com mais quatro amigas, todas modelos lindas. Determinadas a trazê-la para seu mundo, as Top Models dão-lhe um banho de loja e maquiagem e ela começa a flertar com charmoso vizinho. Tudo corria bem até que ela acredita tê-lo visto cometendo um assassinato. Desesperada, ela e suas amigas saem às ruas como detetives para tentar solucionar o caso, mas acabam arrumando muita encrenca.

NOVELAS

DESEJO PROIBIDO

Laura se recusa a vestir luto por Henrique. Doralice tenta convencer Cândida a se alimentar. Ana devolve o vestido preto para Cândida. João Antonio demonstra interesse em casar-se com Teresa. Trajano exige que eles se casem na igreja, mas João Antonio se recusa e o acusa de ser o responsável pela infelicidade de Teresa. Iraci pede a Valdenor que dê um fim na erva venenosa que está atrás da mangueira. Trajano recebe a confirmação de que Henrique morreu por envenenamento. Argemiro decide colocar os produtos ao alcance dos fregueses no armazém. Miguel se confessa com Padre Inácio, que fica atordoado com sua revelação. Cândida expulsa Miguel e Laura do enterro de Henrique. Florinda fica emocionada com a chegada de Eleanora para o teste e desmaia.

BELEZA PURA

Suzy conta que Norma sabotou o projeto do Carcará para prejudicar Guilherme, mas não imaginava que aconteceria um acidente. Guilherme e Joana dão entrevista para uma revista. Norma faz perguntas a Guilherme sobre a atividade de Joana na clínica. Guilherme elogia o trabalho da dermatologista em vários procedimentos. Raul e Meu Bem armam nova cena. Suzy chega de mansinho, escuta a conversa e surpreende os dois. Araken diz a Anderson que nunca aconteceu nada entre ele e Ivete, mas que ele sabe quem pode ser seu pai. Guilherme e Joana vão ao orfanato. Araken diz que Betão passou a noite com Ivete.

DUAS CARAS

Edivânia defende Alzira e se coloca em sua frente, quando Dorgival a ameaça. Dorgival foge. Waterloo coloca Petrus em um barraco. Heriberto telefona para Célia, que o trata mal. Dorgival vê Juvenal, que diz que voltou para buscá-lo. Dorgival sente uma dor forte e morre. Geraldo avisa ao povo que Juvenal foi salvo. Juvenal avisa Socorro que Dorgival está morto e a chama de traidora. Depois, Juvenal volta para o palanque, aclamado pelo povo da Portelinha. Um raio corta o céu ao final do discurso de Juvenal. O povo, em delírio, carrega seu líder. Célia se irrita ao ver a manchete do jornal dizendo que Branca deu a volta por cima e garante que não vai ceder. Claudius reafirma que quer se casar com Solange. Pastor Lisboa diz que foi o colete à prova de bala que salvou Juvenal e promete contar para todos. Ferraço obriga Sílvia a encará-lo.

CAICÓ DATA DO CONCURSO DA SAÚDE AINDA INDEFINIDA
PÁGINA 2

Currais Novos



LAGOVA NOVA INVERNO BOM FAVORECE O TURISMO NA SERRA
PÁGINA 4

O DN Seridó é parte integrante do DIÁRIO DE NATAL e não pode ser vendido separadamente

DN
SERIDÓ
NATAL, TERÇA-FEIRA, 22 DE ABRIL DE 2008
Editor: washington@diariodenatal.com.br

VETERIFARMA
A MELHOR FARMÁCIA VETERINÁRIA DO SERIDÓ
EXAMES LABORATORIAIS
BANHO E TOSA
SALÃO DE BELEZA ANIMAL
AV.: Silvio Bezerra de Melo,1044
Fone:(84)3412-2587
Centro-Currais Novos/RN

CAICÓ BIBI DIZ QUE TEM AMIZADE PESSOAL COM MANOEL TORRES, MAS AINDA NÃO FALOU DE POLÍTICA COM ELE

Bibi ainda não definiu o nome do vice

Fotos: Saci/DN



Bibi diz que não tem restrição a ninguém para estar no deu lado na majoritária

Enquanto a oposição se estrutura com uma frente política para disputar a prefeitura com Bibi Costa, o prefeito ainda não tem definido quem será seu candidato a vice. "Isso está sendo coordenado pela governadora, pelo deputado Vivaldo Costa, pelo deputado federal João Maia e aqui a gente não tem veto a ninguém, isso será, com certeza, no momento apropriado. Talvez em maio ou junho a gente tenha a indicação do nosso vice ou da nossa vice. Com certeza será escolhido aquele nome que tenha mais densidade eleitoral, aquele que some, que agregue, que multiplique".

Por causa da dissidência de Carlos Torres Galileu e Manoel Torres com a aliança política formada em torno da candidatura de Roberto Germano, surgiram especulações que os dois poderiam se unir ao prefeito. "Amizade pessoal nós sempre tivemos e sempre dialogamos, nós temos assim uma simpatia e um respeito muito grande a Manoel Torres como todo o Rio Grande do Norte tem pelo seu passado, pelo seu presente, mas diálogo político ainda não aconteceu".

Bibi Costa, no entanto, admitiu que diálogo nesse sentido pode acontecer. "Com certeza, dependendo das lideranças, do que for preciso, a gente é um soldado da reserva. Porque onde tem as lideranças a gente primeiro espera que as lideranças do nosso sistema se pronunciem e a gente não tem aresta com nenhum grupo político com nenhum partido e isso favorece muito a um entendimento em favor da cidade de Caicó", assinalou Bibi Costa.



Bibi disse que primeiro vai esperar a o pronunciamento da liderança de Wilma



Corpo foi levado para exames no necrotério do ITEP

CAICÓ

Pescador morre em acidente de moto



Jacinto estava na garupa de uma moto e voltava para casa após uma festa

O pescador Jacinto Avelino de Lima, 23 anos, residente no bairro Itans, morreu na madrugada de domingo, após sofrer um acidente com moto. A vítima se dirigia de São João do Sabugi para Caicó após participar de uma festa, na garupa de uma moto, por volta das 3 horas e 40 minutos. O condutor do veículo, soldado do Exército, Flávio Márcio da Silva, 22 anos, perdeu o controle da condução numa curva.

O pescador foi arremessado contra uma cerca de arame, morrendo no local, enquanto o militar caiu num barreiro. Mais à frente, em outra moto vindo do mesmo evento festivo, se deslocava Marcos Vinícius de Oliveira Silva que não percebeu a proximidade dos amigos e retornou deparando-se com a situação.

Homens do Corpo de Bombeiros foram acionados e conduziram o soldado Flávio Márcio para o Hospital Regional onde foi atendido e depois liberado. O corpo de Jacinto Avelino foi levado para o ITEP onde foi necropsiado e liberado para o velório que ocorreu na casa dos familiares no bairro Itans. O cortejo fúnebre seguiu para o cemitério São Vicente de Paulo, local do sepultamento.



Soldado do Exército ficou ferido e depois de medicado foi liberado do hospital

JUCURUTU

Albergado morto por policial em Jucurutu

O detento do regime semi-aberto da penitenciária estadual do Seridó, Josenilton Barbosa Pereira, conhecido como "Neguinho de Baiá", morreu na madrugada de ontem no centro cirúrgico do Hospital Regional de Currais Novos.

Segundo informações passadas por plantonistas da Delegacia de Polícia de Jucurutu, a vítima tentou entrar sem pagar numa festa que transcorria no Babilônia Clube da cidade quando foi impedido por seguranças. Teria sido travada uma discussão e o albergado sacou uma faca-peixeira. Um policial militar que se encontrava trabalhando no local sacou o revólver e atirou contra o albergado, atingindo a região abdmoninal.

Josenilton Barbosa foi socorrido para a unidade hospitalar de Jucurutu, mas devido à gravidade do estado de saúde foi transferido para o Hospital Regional em Currais Novos onde não resistiu no momento da cirurgia e faleceu.

O tenente-coronel Antônio Cipriano de Almeida, comandante do 6º batalhão de polícia militar, recebeu o comunicado do comandante do destacamento da PM, de Jucurutu, tenente Bandeira, a respeito do fato. Conforme consta na ocorrência policial, Neguinho de Baiá tentou entrar na festa sem pagar e foi "barrado". Insatisfeito, agrediu o segurança.

Segundo consta no boletim de ocorrência, os policiais foram acionados e o albergado continuou reagindo, sacando em seguida a faca-peixeira. Na ocasião, feriu um popular que estava próximo da confusão e provocou ferimento com a faca ainda num braço do soldado PM Joílo, que logo em seguida sacou o revólver e atirou, atingindo o albergado na região abdominal. "Preliminarmente o que temos apurado até agora é que o soldado agiu no estrito direito do dever", comentou o tenente-coronel Antônio Cipriano de Almeida.

Na delegacia de polícia de Jucurutu, informaram que Josenilton Barbosa cumpria pena na penitenciária de Caicó por alguns delitos cometidos. Recentemente tinha entrado no regime semi-aberto mas ainda não tinha comparecido nem durante à noite no decorrer da semana e nem nos finais de semana na delegacia de polícia onde deveria cumprir o restante da pena. Estava portando em situação irregular perante à justiça.



Fiat Uno ficou cravejado de tiros durante confronto entre polícia e suspeitos

CAICÓ

Troca de tiros no domingo à noite

Policiais militares de Caicó tiveram a noite do domingo movimentada. A central do 6º BPM recebeu denúncia que um indivíduo estava armado na zona norte da cidade conduzindo um Fiat Uno branco. Foram iniciadas diligências e por volta das 22 horas guarnições da PM se depararam no bairro Paulo VI com um carro com características semelhantes do que procuravam. Os policiais abordaram o veículo e foram surpreendidos com disparos de arma de fogo desferidos por um dos ocupantes do Fiat Uno.

Os PMs reagiram e acertaram o veículo. Mesmo assim os suspeitos fugiram sem ninguém ferido. O carro foi abandonado no bairro Walfredo Gurgel. Segundo sargento Marcelo, o disparo foi efetuado por um homem conhecido como Cascão, que já foi preso por envolvimento com tráfico de drogas e com homicídio e que fugiu após a ocorrência da noite de domingo.

O sargento Marcelo declarou que quem estava no outro carro semelhante era o albergado identificado como Gordo de Ambrósio, que não foi localizado nem o veículo encontrado. Aldson Vieira, popularmente conhecido como Cascão disse que irá se apresentar à polícia hoje e se colocar à disposição para passar por exame de residuograma.

CAICÓ

PR prepara seu 1º Encontro Regional no Seridó

No próximo dia 26 de abril, sábado, o Partido da República fará o seu I Encontro Regional dos diretórios municipais do partido na região do Seridó. Cerca de 24 cidades estarão participando, durante todo o dia, de palestras e discussões internas do partido.

O encontro terá a participação do presidente do diretório estadual do PR, deputado federal João Maia, e do presidente de honra, deputado estadual Vivaldo Costa.

O deputado João Maia vem mantendo conversas individuais em todas as regiões do Estado, com todos os dirigentes municipais do PR. Durante o encontro no Seridó ele vai aproveitar para discutir de que forma se dará a participação do partido nas eleições municipais.



NO SERIDÓ

O município de Lagoa Nova está situado a **733** metros acima do nível do mar

DN SERIDÓ

O *DN Seridó* tem circulação exclusiva para a região do Seridó

■ EDITOR
WASHINGTON RODRIGUES
E-mail:
washington@diariodenatal.com.br

(84) 4009-0150

REPÓRTERES

■ CAICÓ
F. GOMES
E-mail:
fgomes@diariodenatal.com.br
(84) 3417-2795

■ CURRAIS NOVOS
DANIELE DE SOUZA
E-mail: danielede_souza@yahoo.com.br
(84) 3431-2361

■ COLUNISTA SOCIAL
CARLOS MAGNO DANTAS
E-mail:
cm@diariodenatal.com.br
(84) 4009-0150/9984-9895

■ CONTATOS
Venda avulsa: 4009-0237
Assinatura: 4009-0220

■ CORRESPONDÊNCIAS:
Av Deodoro, 245 - Petrópolis
Natal (RN)
Cep 59 020-600

CURRAIS NOVOS OBJETIVO É PREPARAR JOVENS PARA SEU PRÓPRIO NEGÓCIO, AO INVÉS DE SEREM EMPREGADOS

Sexta edição do Despertar vai incentivar empreendedorismo entre adolescentes

A sexta edição do Projeto "Despertar: educação empreendedora", desenvolvido pelo Sebrae em parceria com a Secretaria Estadual da Educação e da Cultura, através das Diretorias Regionais de Educação (Direds), tem a participação de cinco escolas em Currais Novos: Tristão de Barros, Instituto Vivaldo Pereira, Capitão Mor Galvão, Sílvio Bezerra e Poeta Celestino Alves. Em toda a 9ª DIRED, são dez cidades, com dezessete escolas e a participação de 630 alunos empreendedores.

O projeto que visa estimular o empreendedorismo em alunos do ensino médio, foi lançado este mês durante o II Seminário de Sensibilização, na escola Capitão Mor Galvão, em Currais Novos. O Projeto é composto por fases: primeiro o Sebrae oferece todo o material didático e capacita professores monitores. Em seguida esses monitores orientam os alunos, que criam suas próprias empresas, e vão correr atrás para conseguir parceiros e viabilizar o funcionamento do seu negócio, culminando com a realização da Feira do Empreendedor. Segundo a diretora da 9ª Dired, Edilma Dantas, a feira acontecerá no período da Festa de Santana de Currais Novos, em julho.

> **O projeto é composto de fases. Primeiro o Sebrae oferece todo o material didático e capacita os monitores**

Nesta edição, a Feira do Empreendedor terá a parceria da CDL e da ONG MOS (Mobilização Seridó). "Fico realizada com o entusiasmo desses alunos, há inclusive alguns empreendedores que montaram seu próprio negócio mostrando que são capazes", afirmou Edilma.

O gerente do Sebrae Currais Novos, Sheyson Medeiros, afirmou que o Projeto Despertar vem desempenhando bem a sua função. "Esses empreendedores estão aprendendo que não precisam estudar para simplesmente serem empregados, eles estão sendo diferenciados, descobrindo que podem ter o seu próprio negócio". Sheyson anunciou que no mês de agosto será lançada a segunda edição do livro "Casa de Sucesso", que conta a história de alunos de sucesso que depois do projeto, conseguiram montar o seu próprio negócio.

A coordenadora do Projeto Despertar, Vera Lúcia, afirma que ele motiva a aluno a fazer uma reflexão da sua realidade. " Ele dá ao aluno uma nova perspectiva e uma nova visão, servindo como referência para o encaminhamento para o mercado de trabalho", disse ela.

Daniele de Souza/DN



Edilma diz que a feira vai acontecer na época da Festa de Santana

O Projeto Despertar é promovido em apenas três estados brasileiros: Ceará, Rio Grande do Sul e Rio Grande do Norte. Porém, o projeto desenvolvido no Estado potiguar hoje é referência em todo Brasil, servindo de modelo para a implantação em mais 17 estados. No Rio Grande do Norte, o Projeto Despertar foi implantado em 2003, com a participação de apenas 29 escolas. Para a edição deste ano já estão escritas 160 escolas, com perspectivas de atingir nas próximas edições, 100% dos alunos do ensino médio. Nas cinco edições que aconteceram já passaram pelo projeto mais de 50 mil alunos.

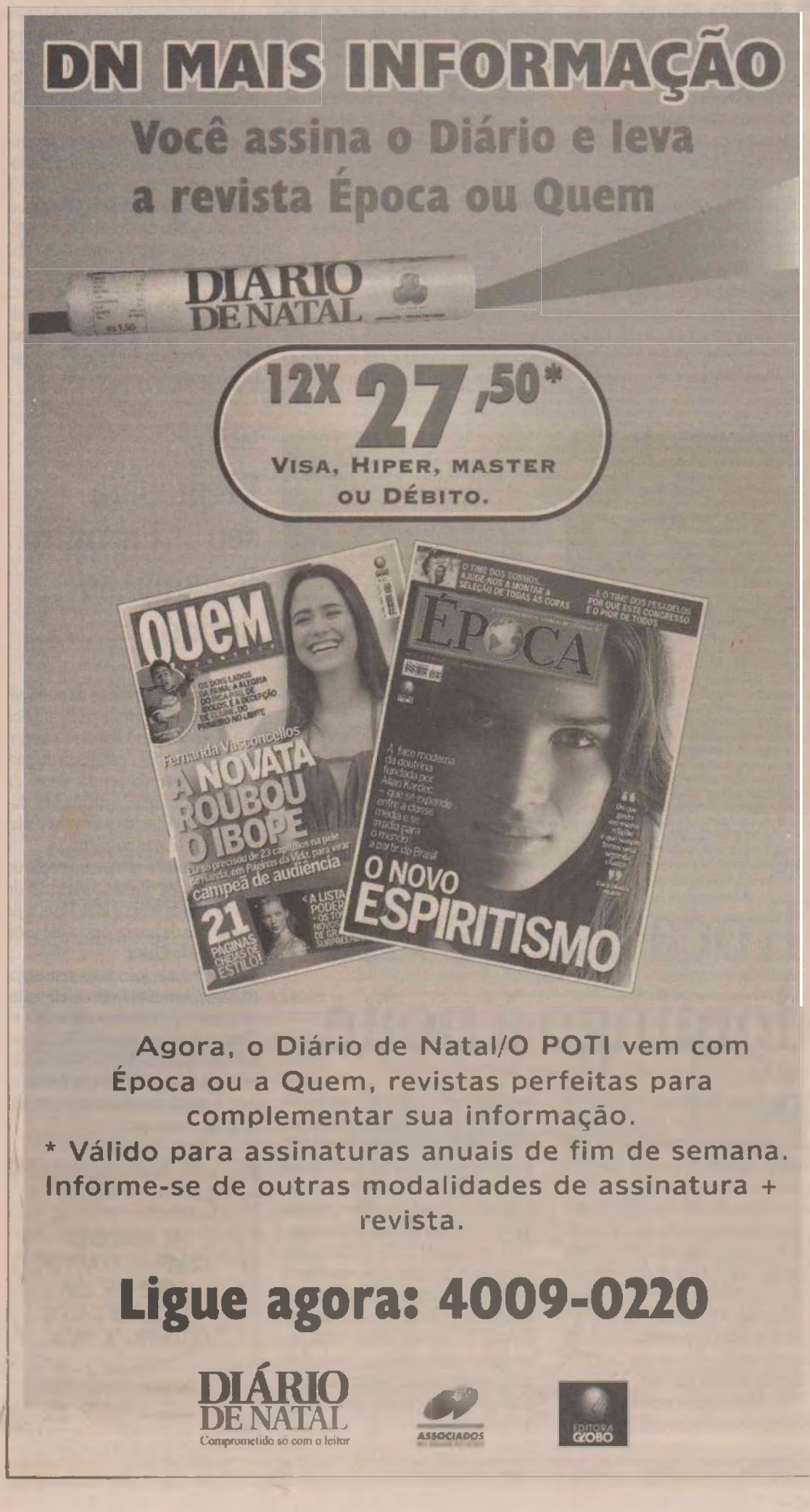

CAICÓ

Data para a prova da saúde ainda indefinida

As provas para o concurso da Secretaria Estadual de Saúde Pública (Sesap) foram anuladas e a data para as novas avaliações ainda não foi definida. Com isso, os 3.904 candidatos inscritos e Caicó e os mais de 50 mil em todo o estado terão que refazer as provas.

A decisão de anulação total das provas foi anunciada pelo presidente da comissão do concurso para o preenchimento de cargos na Sesap, Carlos Dantas, na tarde da sexta-feira passada, em entrevista coletiva. O posicionamento de nulidade do processo seletivo foi tomado depois que a comissão recebeu a documentação requisitada ao Instituto Cidades e à Delegacia de Furtos e Roubos de Mossoró que investiga o roubo de um veículo locado pela empresa realizadora do concurso para transporte de material. "Foi uma soma de acontecimentos que nos motivou a optar pela anulação, desde a desorganização do concurso, quanto à quebra da isonomia entre os candidatos", declarou Dantas.

Além de deliberar pela anulação do concurso a comissão organizadora irá recomendar à Secretaria da Administração e dos Recursos Humanos do Rio Grande do Norte a anulação também do contrato assinado entre o Governo do Estado e o Instituto Cidades para a realização das provas. Carlos Dantas disse ainda que a empresa realizadora do concurso tem o direito de recorrer da decisão. "O prazo para que a empresa apresente a defesa é de 15 dias, a contar da data de comunicação formal da rescisão do documento, firmado entre a contratante e a contratada", informou.

Arquivo DN



Em Caicó, 3.904 inscritos no Concurso da Saúde estão aguardando nova data

A partir de agora as duas outras empresas que participaram da licitação do concurso devem ser convocadas para realização do certame, caso elas se neguem, o secretário de Administração, Paulo César Medeiros, pode legalmente convidar uma outra empresa para execução das provas.

Durante a coletiva o presidente da comissão destacou a preocupação com a garantia dos direitos dos candidatos e fez um apelo aos inscritos que não abram mão de concorrer a uma das vagas. "A decisão da comissão reflete a lisura e a transparência que exigimos para que não restem dúvidas sobre o resultado final do concurso", finalizou Dantas.

Com anulação do concurso todos os 55.321 candidatos continuam inscritos para realização de novas provas, ainda sem data definida. Aqueles candidatos que optarem pela devolução da taxa de inscrição podem redigir requerimento e encaminhar junto com o comprovante de pagamento e cópia da identidade ao setor de protocolo geral da Secretaria de Administração, localizada no Centro Administrativo.

VACINAÇÃO

Campanha contra a gripe terá 65,6 mil postos e 240 mil pessoas mobilizadas

Confirmando o histórico de grandes mobilizações no Brasil contra a gripe em idosos, este ano os estados e municípios contam com mais de 65,6 mil postos de vacinação para atender a todas as pessoas com 60 anos ou mais. A campanha de vacinação começa em 26 de abril e se estenderá até o dia 9 de maio, em todo o Brasil. No Rio Grande do Norte a expectativa é vacinar 230 mil idosos.

Para o atendimento aos idosos, 240 mil pessoas, entre servidores e voluntários, estarão mobilizadas em todo o país. O transporte destas pessoas será garantido por 27 mil veículos, entre carros, embarcações e aeronaves, usadas em área de difícil acesso, comuns na Região Amazônica.

Este ano, a meta do Ministério da Saúde, governos estaduais, municipais e do Distrito Federal é vacinar 80% das pessoas com 60 anos ou mais. O número é superior aos 70% estabelecidos todos os anos. Isso significa que, pelo menos, 14,5 milhões de idosos serão vacinados contra a gripe este ano.

O aumento no percentual de cobertura de 70% para 80% se deve à grande adesão da população idosa brasileira à campanha. Em 2007, a vacinação atingiu 86,61% da população alvo.

Em sua décima edição, a Campanha Nacional de Vacinação do Idoso traz o slogan "Não deixe a gripe derrubar você. Vacine-se". Os objetivos da vacinação são reduzir os casos de gripe, as complicações decorrentes dessa doença e os óbitos entre os idosos.

NO SERIDÓ

O Partido da República poderá decidir no próximo dia **26** o nome do vice na chapa do prefeito Bibi Costa

Reprodução Saci/DN



Antônia morava no bairro Walfredo Gurgel e trabalhava no bairro Penedo

CAICÓ

Paciente morre com sintomas de dengue hemorrágica

A dona-de-casa Antônia Lourdes da Silva, 33 anos, residente na rua Nozinho Vilar, 82, no bairro Walfredo Gurgel, morreu na madrugada de ontem na UTI do hospital Giselda Trigueiro, em Natal, com sintomas de dengue hemorrágica. Mãe de dois filhos – um de oito e outro de doze anos – ela morava com os pais.

Ana Lúcia da Silva, irmã da vítima, contou que Antônia apresentou os sintomas da doença na tarde de domingo, após chegar em casa. Segundo Ana Lúcia, sua irmã vomitava sangue, sentia fortes dores no corpo e febre intensa.

Após ser levada para o Hospital Regional de Caicó, foi encaminhada para o Hospital Regional de Currais Novos e de lá para o Giselda Trigueiro. Após algumas horas na Unidade de Terapia Intensiva (UTI), faleceu nas primeiras horas da manhã de ontem.

"Ela não se agüentava no corpo, tomou um banho, se deitou na cama e não podia falar, vomitou sangue. Minha mãe se aperreou, levou ela para o hospital e lá ela foi piorando. Aí o médico a transferiu para Currais Novos e de lá foi para Natal e morreu", declarou Ana Lúcia da Silva.

O secretário municipal de saúde, Valdemar Cordeiro, informou que ao tomar conhecimento do caso recomendou ao coordenador do setor de endemias, da prefeitura, Francisco das Chagas Oliveira que se deslocasse ao Hospital Giselda Trigueiro para verificar a questão relacionada ao exame, se há comprovação de dengue hemorrágica.

"Em Caicó já encaminhamos um supervisor de área para a residência onde a mulher morava. A notícia que nós temos é que a paciente morava no Walfredo Gurgel, trabalhava no bairro Penedo e passou alguns dias no bairro Castelo Branco. Então, a gente vai tentar localizar o foco e fazer o bloqueio da área", explicou o secretário de saúde.

Valdemar Cordeiro reconhece que a população fica bastante preocupada com a suspeita do caso de dengue hemorrágica. "Sem dúvida a preocupação da população dobra e a preocupação da secretaria de saúde também dobra ou triplica. Então, nós vamos continuar fazendo o que a secretaria pode fazer, agora continuamos dizendo que sem ajuda da população a gente não vai a canto nenhum", comentou o secretário.

CURRAIS NOVOS A DIREÇÃO ESTÁ A PROCURA DE TERRENO PARA O CENTRO DE TREINAMENTO

Projeto social comemora 6 anos de implantação

No próximo domingo 27 o programa social "Crianças e Jovens no Rumo Certo", realizado no bairro José Bezerra, estará completando seis anos de implantação. O coordenador do projeto, o professor Nilton César, 33, afirmou que para comemorar a data será realizado no sábado um torneio esportivo. Segundo ele, o dia também será marcado por uma feijoada e um mutirão para corte de cabelo. "A comemoração é voltada para as crianças e também para os seus familiares. A viabilização da festa foi possível, mais um a vez, graças a ajuda de amigos do projeto, onde estão incluídos empresários, políticos, comerciantes e voluntários", afirmou ele.

César conta que recentemente o projeto recebeu da indústria caicoense Muriele; a doação de trinta pares de chuteiras, mais quinze bolas. "Mesmo os empresários de fora reconhecem que nosso trabalho é sério e que tem resultados e, às vezes, encontramos neles o apoio que nos falta aqui", comenta Nilton.

O programa Crianças e Jovens no Rumo atende a trezentas estudantes de famílias carentes de oito bairros de Currais Novos, desenvolvendo acompanhamento escolar, iniciação ao futebol e ao vôlei e complementação alimentar.

Daniele de Souza/DN



Nilton César comemora o fato do projeto conseguir aceitação até mesmo de empresários de fora do município

Atualmente, Nilton Cezar está à procura de um terreno de três hectares para construir o centro de treinamento do próprio projeto. Segundo ele, os meninos treinavam em um campinho que foi tomado pela construção de casas populares custeadas pelo poder público deixando os meninos ser ter onde treinar. "É obvio que há outros lugares na cidade onde eles poderiam jogar mas, nenhum deles é próximo. Se não for no bairro, não temos condições de ficar percorrendo distâncias longas com um grupo enorme de crianças", ressalta Nilton. Se o terreno para a construção for viabilizado, o projeto poderá ter o seu próprio centro de treinamento viabilizado pelo presidente do Cruzeiro, Zezé Perrela.

JARDIM DE PIRANHAS

Campanha de arrecadação de livros é intensificada com a volta as aulas

Depois de 15 dias com as aulas paradas por causa das chuvas, hoje a Escola Estadual Amaro Cavalcanti (EEAC), em Jardim de Piranhas, retorna suas atividades. E uma das principais iniciativas para este semestre, a campanha de revitalização da biblioteca, deverá ganhar ânimo. A competição entre as turmas de arrecadação de livros deverá ser intensificada, já que na próxima semana a campanha será encerrada. Para o professo Erivan, um dos idealizadores do trabalho, a campanha está sendo muito bem aceita e vários colaborados estão fazendo suas doações, desde órgãos públicos, a populares e órgãos da iniciativa privada, como comércio e indústria. Escolas particulares também estão ajudando doando parte de seu acervo e os alunos da EEAC continuaram engajados no projeto mesmo com as aulas paradas. "Temos certeza que o resultado da campanha será muito bom", afirmou o professor.

A campanha da EEAC conta com a colaboração da comunidade e busca a arrecadação de livros para revitalizar sua biblioteca. Para os que desejarem, as doações podem ser feitas pessoalmente na escola, que fica à Rua Francisco Marinho de Freitas, bairro Santa Cecília ou pelo telefone 3423-5554.

Cedida



O objetivo da campanha é revitalizar a biblioteca. Doações pelo 3423-5554

JUCURUTU

Julgamento é adiado por falta de defesa

O julgamento do agricultor Francisco Atanásio de Lima, o "Nenem de Fulô", como é mais conhecido na cidade, que deveria ter acontecido na última sexta-feira, 18, não pôde ser realizado porque a advogada responsável pela sua defesa resolveu abandonar o caso. Atanasio é acusado de assassinar, no dia 3 de novembro de 2005, Franscisco das Chagas da Silva, com golpes de faca peixeira. O novo julgamento foi remarcado para o dia 7 de maio.

De acordo com a denúncia do Ministério Público, o crime aconteceu durante uma discussão entre vítima e acusado. Eles teriam uma rixa antiga, que terminou com a morte. No dia do assassinato, Chagas estaria bebendo na "Barraca de João", às margens do rio Piranhas, quando Atanásio chegou armado já desferindo os golpes. A vítima foi atingida com dois golpes profundos no peito e abdomen, e não resistiu aos ferimentos. A advogada designada pela defensoria pública para tomar conta do caso foi Joelma de Medeiros Amaral e o julgamento de Francisco Atanásio foi marcado para o dia 18 de abril, mas acabou não acontecendo porque a advogada informou que não trabalharia mais em defesa dele. O Júri foi adiado para o dia 7 de maio e o advogado Elói José foi o novo nomeado para a defesa de Atanásio.

CAICÓ

Adese faz seminário para discutir Distrito Industrial

A Agência de Desenvolvimento Sustentável do Seridó (Adese) promove o Seminário Distrito Industrial e Gasoduto como Políticas de Desenvolvimento Regional Sustentável, dentro da programação que antecede a 5ªFeira de Negócios do Seridó. O evento será realizado no próximo dia 5, a partir das 9h, no Centro Pastoral Doom Wagner, em Caicó.

CONFIRA A PROGRAMAÇÃO DO EVENTO:

9h - Abertura

9h30 - Importância Sócio-Econômica de um Distrito Industrial / Gasoduto para a Região do Seridó (João Maia - Economista):

10h10 - A concepção de Distrito Industrial a partir da experiência italiana (SEBRAE):

10h50 - Distrito Industrial com Política de Desenvolvimento Regional: uma experiência no Estado do Rio Grande do Norte (Marcelo Rosado - SEDEC).

11h30 - Debate

13h - Encerramento







NO SERIDÓ

Será no próximo dia **26** a vacinação nacional dos idosos

Fotos: Daniele de Souza/DN



Visual do alto da Serra, a mais de 700 metros de altitude, encanta os visitantes no clima ameno de Lagoa Nova

LAGOA NOVA COM O INVERNO FAVORÁVEL E A EXPECTATIVA DE TEMPERATURAS BAIXAS, TURISMO PODE SE CONSOLIDAR

Clima frio favorece turismo como o grande filão

DANIELE DE SOUZA
DA EQUIPE DO DN SERIDÓ

Situado a uma altitude de 733m acima do nível do mar, o município serrano de Lagoa Nova tem sua vegetação verde na maior parte do ano. Mesmo nos períodos de estiagem, o verde da serra contrasta com a vegetação cinza que se vê do alto da serra. O município é um dos maiores produtores de caju do Rio Grande do Norte, e na época da fruta, pode-se encontrar na feira-livre, castanha torrada na hora, além de doces e todo tipo de guloseimas feitas com a fruta. Grande parte do Seridó é abastecida pela produção do município.

Daniele de Souza/DN



Área central da cidade mantém o bucolismo do ambiente tranquilo do interior

Enquanto nos municípios situados fora da Serra de Sant'Ana, como Currais Novos e Acari, há a predominância da bovinocultura leiteira, Lagoa Nova se destaca, além do caju, pela produção de mandioca, matéria prima da farinha, de graviola e de pinha.

A temperatura oscilante entre 14ºC a 22ºC de acordo com o período do ano, é um dos principais fatores que favorecem a cultura das frutas. O período mais frio no município acontece de maio a outubro. O município é abastecido pela Barragem Armando Ribeiro Gonçalves, através da Adutora da Serra de Sant'Ana.

O turismo, principalmente o do tipo segunda residência, está se consolidando através de pessoas que buscam temperaturas mais amenas e a tranqüilidade da natureza. Recentemente foi inaugurado um condomínio fechado com 70 casas de segunda residência, além de uma pousada com mais de quarenta leitos em meio a uma plantação de cajueiros.

Segundo a Secretaria Municipal de Turismo, a atividade turística no município já começa a despontar como filão da economia. O povoamento de Lagoa Nova teve início em meados do século XVIII. Vaqueiros de Adriana de Holanda e Vasconcelos, viúva do povoador de Currais Novos, Cipriano Lopes Galvão, encontraram a lagoa no alto da serra. Em 1777, ano castigado por grandes estiagens no sertão, os rebanhos da região Seridó foram quase todos dizimados. A História conta que, com a seca, faltava alimentos para o gado que se distanciava do Totoró à procura de pasto subindo a Serra Azul, hoje, Serra de Sant'Ana. Seguindo as veredas deixadas pelo gado, os escravos chegaram à beira da lagoa, onde encontraram muito gado pastando ao seu redor. No dia seguinte, descobriram pelos arredores mais um lagoa, onde estavam muitas rezes. Daí a denominação da nova lagoa, de "Lagoa Nova". Sabedora da notícia, Adriana de Holanda mandou fazer um curral perto da lagoa, para que o gado permanecesse por lá. Adriana de Holanda, que era grande pecuarista, viajou à Natal e requereu a sesmaria de Lagoa Nova. Isto aconteceu em 1793, conforme processo arquivado no 1º Cartório de Currais Novos.

O turismo, principalmente aquele de segunda residência, vem sendo estimulado pelo clima ameno e a paisagem bonita do alto da Serra de Santana

No século XVIII, chegaram os primeiros povoadores, que se instalaram à beira da Lagoa. O primeiro foi José Peixoto, que vivia do cultivo da cana-de-açucar, feijão, milho e arroz. Devido a uma grande seca, ele abandonou suas terras migrando para outra região. De 1904 a 1925, outras famílias fixaram-se na localidade: Matias Francisco dos Santos, José Pereira de Lima, Joaquim Félix Pequeno, Ezequiel Serafim, entre outros.

Já no ano de 1930, Manoel Luiz de Maria e família procedente de Barra de Areia, município de Currais Novos, fixaram residência em Lagoa Nova. Na época, todas as casas eram voltadas para a Lagoa, que era bastante extensa.

No ano de 1933, instalaram-se os primeiros comerciantes: Laurentino Alves de Medeiros, Tomáz Pereira de Araújo e João Marinho Dantas. Em seguida, foi construído o primeiro Mercado Público. Na construção de Lagoa Nova, destacaram-se José Bezerra Gomes, Tomáz e Juventino Pereira, João Marinho Dantas, Sílvio Bezerra de Melo, José Luiz Victor e Francisco Jerônimo de Medeiros. Em 1932, foi construída a primeira capela transformada posteriormente na Igreja de São Francisco de Assis, padroeiro do município.

DIÁRIO DE NATAL
NATAL, 22 DE ABRIL DE 2008

CLASSIFICADOS

1 IMÓVEIS

1.1 - Apartamentos compra e venda	pág	1-3
1.2 - Apartamento aluga	pág	3
1.3 - Casas compra e venda	pág	3-5
1.4 - Casa aluga	pág	5
1.5 - Pontos comerciais venda	pag	5
1.6 - Pontos comerciais aluga	pág	5
1.7 - Terrenos e áreas compra e venda	pág	5
1.8 - Terrenos e áreas aluga	pág	5
1.9 - Quartos, pensões e kitinetes	pág	5
1.10 - Serviços e créditos imobiliários	pag	5

2 RURAIS

2.1 - Fazendas	pág	5-6
2.2 - Granjas	pág	5

3 VEÍCULOS

3.1 - Automóveis	pág	6
3.2 - Caminhões e ônibus	pág	6
3.3 - Motos	pág	6
3.4 - Outros veículos	pág	6
3.5 - Peças e acessórios	pág	6

4 TRABALHO E FORMAÇÃO PROFISSIONAL

4.1 - Oferta de trabalho	pág	6
4.2 - Procura por emprego	pág	6
4.3 - Formação Profissional	pag	6

Para anunciar
4009-0200

5 CASAS E SERVIÇOS

5.1 - Construção e reforma	pag	6
5.2 - Educação e ensino	pág	6
5.3 - Moda, vestuário e beleza	pág	6
5.4 - Pet Shop	pág	6
5.5 - Saúde	pág	6
5.6 - Serviços para o lar	pág	6
5.7 - Serviços profissionais	pág	6
5.8 - Som e Imagem	pág	6
5.9 - Diversos	pág	6

6 NEGÓCIOS E OPORTUNIDADES

6.1 - Agropecuária	pag	6
6.2 - Comunicados, recados e editais	pág	6
6.3 - Informática	pág	6
6.4 - Oportunidades	pág	6
6.5 - Telecomunicação	pág	6
6.6 - Turismo	pág	6
6.7 - Sexy Shop	pag	6

1 IMÓVEIS

1.1 Apartamento Compra e Venda
- 1 Quarto
- 2 Quartos
- 3 Quartos
- + de 3 Quartos

1.2 Apartamento Aluga
- 1 Quarto
- 2 Quartos
- 3 Quartos
- + de 3 Quartos

1.3 Casa Compra e Venda
- 1 Quarto
- 2 Quartos
- 3 Quartos
- + de 3 Quartos

1.4 Casa Aluga
- 1 Quarto
- 2 Quartos
- 3 Quartos
- + de 3 Quartos

1.5 Pontos Comerciais

1.6 Pontos Comerciais Aluga

1.7 Terrenos e Áreas Compra

1.8 Terrenos e Áreas Aluga

1.9 Quartos, Pensões e Kitinetes

1.10 Serviços e Créditos Imobiliário
- Consórcio
- Financiamento
- Outros Serviços

1.1 Apartamento Compra e Venda

Alecrim

CARTA DE CRÉEDITO - De R$ 35 à 180 mil. Para Casas e Aptos. F.8872-1395.

Areia Preta

1 Quarto

PROCURADORIA DE IMÓVEIS - C.998. F.4006-3838/9144-6312. Plantão sáb/dom. Todo mobiliado e decorado. 1/4, sl e coz amer. R$ 120 mil. APV345.

2 Quartos

PROCURADORIA DE IMÓVEIS - C.998. F.4006-3838/9144-6312. Plantão sáb/dom. Areia Preta Vista compl do mar, exc loc. 2/4. Imperdível. R$ 150 mil. FV31

PROCURADORIA DE IMÓVEIS - C.998. F.4006-3838/9144-6312. Plantão sáb/dom. Ed.Atalaia. 2/4 s/1 ste, 2 sl, wc, coz, ár serv, dep emp, 2 vg, lazer c/pisc, sl fest. R$ 230 mil. APV 204.

ALIANÇA IMOBILIÁRIA - C.1621. F.3234-3333. Oport única, venha conferir, c/2/4 sdo 1 ste, dep emp, compl, 2 vgs gar, arm novos, são 98m2 na melhor região Natal. R$ 220 mil. A-1849.

PERES & PERES IMÓVEIS - C.1607. F.4006-0207. 2/4 sdo 2 sts. 1 sl, coz, var, churrasq, pisc. 2 elev, sl festa. 64.15m2. R$ 160 mil. AV-000559.

3 Quartos

VALOR IMÓVEIS RN- Creci J.1833. F.3201-3000. Apto, excel 3 sts c/arm, sl 3 amb, coz c/arm, lavabo, sl int, depend, 3 vgs. 167m2. R$ 650 mil. AV.2538.

VALOR IMÓVEIS RN- Creci J.1833. F.3201-3000. Apto. coz c/arm. + dep, 2 vgs. 120m2. R$ 250 mil ac prop vista p/mar, novo c/3/4, 1 ste c/arm, sl p/2 amb. AV.0698.

PERES & PERES IMÓVEIS - C.1607. F.4006-0207. 3/4 sdo 1 st, 2 sls, coz, copa, arm no qto, lavand, dep emp, var, wc serv, 2 gar, 1 elev, sl festa, 120m2. R$ 250 mil. AV-00657.

+ de 3 Quartos

PROCURADORIA DE IMÓVEIS - C.998. F.4006-3838/9144-6312. Plantão sáb/dom. Cond Élia Barros, and alto, sl 3 amb, var, 4 suit c/ closet, coz c/ desp, lav, 4 vg, lazer c/ campo fut, pisc, etc. Belíssima vista p/mar. APV462.

1.1 | Areia Preta

PROCURADORIA DE IMÓVEIS - C.998. F.4006-3838/9144-6312. Plantão sáb/dom. Exc ap, 4 ste, 3 sl, var, arm nos quartos/coz, vista marav p/mar. APV590.

PROCURADORIA DE IMÓVEIS - C.998. F.4006-3838/9144-6312. Plantão sáb/dom. Cond Enseada dos Corais, andar alto, 4 ste + esc c/ wc, sl p/ 5 amb, desp, 2 dep emp, lazer compl, sl fest, vgs p/ 4 autos. APV.664.

Barro Vermelho

2 Quartos

PROCURADORIA DE IMÓVEIS - C.998. F.4006-3838/9144-6312. Plantão sáb/dom. Meridien 2/4 snd 1 ste, and alto, sl p/ 2 amb, var, coz, lazer, em const, R$ 150 mil. APV739.

VALOR IMOVEIS RN- Creci J.1833. F.3201-3000. Apto 2/4 sdo 1 ste + closet, 1 var, 1 wc soc, coz + dep emp, blindex, wc serv, sl festa, coz arm, 1 elev, 2 por andar, pilotis, 1 vg. R$ 180 mil ac proposta. AV.1143

VALOR IMÓVEIS RN- Creci J.1833. F.3201-3000. Exc cond apto, 2/4, 1 sl, coz, ár serv + var 1 vg ótima vista excel. loc 57m2. R$ 155 mil. AV 1104.

VALOR IMÓVEIS RN- Creci J.1833. F.3201-3000. Próx Hosp Memorial apt 2/4 snd 1 suit, sl p/ 2 amb. var, pilotis, lazer comp. 130 mil. AV1142.

CAIO FERNANDES - C.1191. F.4008-0001. www.caiofernandes.com.br. Plantão sábado/dom/feriados das 8 às 17h. Apto 57m2, novo, 2/4 sdo 1 ste, sl p/2 amb, coz amer, ár serv, 2 vgs gar 1 cob, ár lazer compl, lado sombra. R$ 155 mil ou entrada + financ direto c/construtora. APV 13886.

Areia Preta

1 Quarto

PROCURADORIA DE IMÓVEIS - C.998. F.4006-3838/9144-6312. Plantão sáb/dom. Todo mobiliado e decorado. 1/4, sl e coz amer. R$ 120 mil. APV345.

2 Quartos

PROCURADORIA DE IMÓVEIS - C.998. F.4006-3838/9144-6312. Plantão sáb/dom. Areia Preta Vista compl do mar, exc loc. 2/4. Imperdível. R$ 150 mil. FV31

PROCURADORIA DE IMÓVEIS - C.998. F.4006-3838/9144-6312. Plantão sáb/dom. Ed.Atalaia. 2/4 s/1 ste, 2 sl, wc, coz, ár serv, dep emp, 2 vg, lazer c/pisc, sl fest. R$ 230 mil. APV 204.

ALIANÇA IMOBILIÁRIA - C.1621. F.3234-3333. Oport única, venha conferir, c/2/4 sdo 1 ste, dep emp, compl, 2 vgs gar, arm novos, são 98m2 na melhor região Natal. R$ 220 mil. A-1849.

PERES & PERES IMÓVEIS - C.1607. F.4006-0207. 2/4 sdo 2 sts. 1 sl, coz, var, churrasq, pisc. 2 elev, sl festa. 64.15m2. R$ 160 mil. AV-000559.

3 Quartos

VALOR IMÓVEIS RN- Creci J.1833. F.3201-3000. Apto, excel 3 sts c/arm, sl 3 amb, coz c/arm, lavabo, sl int, depend, 3 vgs. 167m2. R$ 650 mil. AV.2538.

VALOR IMÓVEIS RN- Creci J.1833. F.3201-3000. Apto. coz c/arm. + dep, 2 vgs. 120m2. R$ 250 mil ac prop vista p/mar, novo c/3/4, 1 ste c/arm, sl p/2 amb. AV.0698.

PERES & PERES IMÓVEIS - C.1607. F.4006-0207. 3/4 sdo 1 st, 2 sls, coz, copa, arm no qto, lavand, dep emp, var, wc serv, 2 gar, 1 elev, sl festa, 120m2. R$ 250 mil. AV-00657.

+ de 3 Quartos

PROCURADORIA DE IMÓVEIS - C.998. F.4006-3838/9144-6312. Plantão sáb/dom. Cond Élia Barros, and alto, sl 3 amb, var, 4 suit c/ closet, coz c/ desp, lav, 4 vg, lazer c/ campo fut, pisc, etc. Belíssima vista p/mar. APV462.

1.1 | Barro Vermelho

CAIO FERNANDES - C.1191. F.4008-0001. www.caiofernandes.com.br. Plantão sábado/dom/feriados das 8 às 17h. Apto 92m2, 3/4 sdo 1 ste, sl p/2 amb, var, coz, ár serv, dep emp, 2 vgs gar cob, ár lazer compl, lado sombra. R$ 240 mil. APV-13943

PERES & PERES IMÓVEIS - C.1607. F.4006-0207. 3/4 sdo 1 ste, 2 sls, coz, copa, arm no qto, dep emp, var, wc serv, 1 gar, o elev, sl festa, 124m2. R$ 150 mil. AV-00681.

INVESTE IMÓVEIS - C.2526J. F.3234-3336. 3/4, 1 ste, wc, sl c/ 2 amb. ár serv, arm, box, coz, churr, pisc, pilotis, 1 vg R$ 140 mil. C5036. Plantão domingo 8h as 18h.

Candelária

2 Quartos

PROCURADORIA DE IMÓVEIS - C.998. F.4006-3838/9144-6312. Plantão sáb/dom. Apto, 2/4 (1 ste) var, sl 2 amb, coz, ár serv, wc soc, em constr. APV.474.

ALIANÇA IMOBILIÁRIA - C.1621. F.3234-3333. Apto, 2/4 sdo 1 ste reversível, 2 wc, sl 2 amb, coz, ár serv, cer. R$ 90 mil. A-3207.

ALIANÇA IMOBILIÁRIA - C.1621. F.3234-3333. Apto bem localiz c/2/4 sdo 1 ste, arm, sl ampla, coz c/reforma, piso novo, agr, lazer c/pisc, são festas, churrasq, qtado. R$ 126 mil. A-3977.

VALOR IMÓVEIS RN - Creci 1833. F.3201-3000. Excel oport, 2/4, 1 ste, sl, coz, wc, ótima área de lazer em fase acab. R$ 140 mil. AV-0604

VALOR IMÓVEIS RN - Creci 1833. F.3201-3000. Excel oport, 2/4, 1 ste, dep emp, sl, coz, wc, ár serv, 82m2. AV-086.

CAIO FERNANDES - C.1191. F.4008-0001. www.caiofernandes.com.br. Plantão sábado/dom/feriados das 8 às 17h. Apto 68m2, 2/4 snd 1 suit, sl p/ 2 amb, coz c/ arms, ár serv, 1 vg gar, ár lazer c/piscina e churrasq, seg 24h, ld somb, ótm oport. R$ 120 mil. APV 14133.

PERES & PERES IMÓVEIS - C.1607. F.4006-0207. 2/4 sdo 1 ste, 2 sls, arm no qto, var, ár serv, churrasq, pisc, 1 gar, 2 elev, sl festas, playground, 54m2. R$ 175 mil. AV-01031.

INVESTE IMÓVEIS - C.2526J. F.3234-3336. 2/4, 1st, 1wc, 1sla, coz, copa, var, churrasq, pisc, qdra, sl festa, 1 vg. R$ 100 mil + saldo. AP033. Plantão domingo 8h as 18h.

3 Quartos

J.VIEIRA ESC IMOB - C/525. F.3217-1544/9983-2901. Fax 3217-7843. Excel. 3 aptos, ld smb, cond lech, recém constr, 2 elev, ár lazer compl, sl ampla p/3 amb, var, lavabo, 3 sts, copa/coz, despensa, ár serv, dep emp, fino acab. Qutado. R$ 450 mil cada.

PROCURADORIA DE IMÓVEIS - C.998. F.4006-3838/9144-6312. Plantão sáb/dom. Cond Bairro Latino apt c/ 3/4 sd 1 ste, sl, coz, var ár serv, dep, R$ 110 mil. APV776

PROCURADORIA DE IMÓVEIS - C.998. F.4006-3838/9144-6312. Plantão sáb/dom. Apto no Bairro Latino, 3/4 sd 1 ste, coz c/arm, sl p/2 amb, 2º and. R$ 117 mil. APV-733.

ALIANÇA IMOBILIÁRIA - C.1621. F.3234-3333. Ap c/3/4 sdo 1 ste, sl em L c/teto rebaixado, wc soc, c/blindex, coz c/banc, arm, dep compl emp, 2 vgs gar. R$ 250 mil. A-3432.

ALIANÇA IMOBILIÁRIA - C.1621. F.3234-3333. Ap Linda vista, vent, próx ao Natal Shopping, ótima localiz, revest, cer, sombra, sl p/2 amb, 3/4 sdo 1 ste, coz c/ár serv + dep emp, andar alto, infra-estrutura compl, novo. R$ 300 mil. A-3456.

ALIANÇA IMOBILIÁRIA - C.1621. F.3234-3333. Ap bem conserv, bem localiz c/3/4 sdo 1 ste c/arm, blindex nos w.cs, arm coz, ár serv, sl p/2 amb, avr, agr lazer c/pisc, são festas, jogos churrasq, playground, próx ao Shopping. R$ 270 mil. A-3744.

1.1 | Candelária

VALOR IMÓVEIS RN- Creci. J.1833. F.3201-3000. Excel apto, novo. 3/4, 1 sl, sl 2 amb, coz, dep. 1 vg lazer comp. R$ 165 mil exc loc. AV.1100.

VALOR IMÓVEIS RN - Creci 1833. F.3201-3000. Excel oport. 3/4 snd 1 suit, sl p/ 2 amb, var, dep emp, 2 gar, lazer comp, equipado, c/ ótm vista p/ Parq das Dunas 230 mil. AV-0803.

VALOR IMÓVEIS RN - Creci 1833. F.3201-3000. Excel apt c/ 126m2 sendo 3/4 snd 1 ste + 2 semi-ste, var, sl p/ 2 amb amplos, dep emp, 2 gar, lazer comp amplo, ótm vista p/ Parq das Dunas R$ 290 mil. AV-0211

CAIO FERNANDES - C.1191. F.4008-0001. www.caiofernandes.com.br. Plantão sábado/dom/feriados das 8 às 17h. Apto. 230 m2. 3 sts arm emb, closet, hidro, sl p/3 amb, esc, var, lavabo, coz c/arm, desp, dep emp, ár serv, 3 vgs gar cob, ár lazer, compl, lado sombra. 11º andar. R$ 550 mil. APV 13820.

CAIO FERNANDES - C.1191. F.4008-0001. www.caiofernandes.com.br. Plantão sábado/dom/feriados das 8 às 17h. Apto 85m2. 3/4 sdo 1 ste, arm emb, sl p/2 amb, avr, coz c/arm, ár serv, depósito, 1 vg gar cob, lado sombra. R$ 150 mil. APV 13901

CAIO FERNANDES - C.1191. F.4008-0001. www.caiofernandes.com.br. Plantão sábado/dom/feriados das 8 às 17h. Apto c/ exc loc, próx de tudo, lot somb4ra, 3 ste, sl p/ 2 amb, var, wc soc, coz, dep emp, ár. serv, 2 vg cob, elev, 105m2, oportunidade R$ 287 mil. APV 14061

SUDHARI PARTIC.IMOB- C-1736. F.9982-7240. Vende-se apto. 3/4 (1 suíte), 24º andar/97m2, área lazer, novo, R$ 350

INVESTE IMÓVEIS - C.2526J. F.3234-3336. 3/4, 1 ste, wc, 1 sl c/2 amb, ár serv, box, copa, coz, dep, esc, lav, quarto revers, pilotis. 2 vg. R$ 125 mil. AP013. Plantão domingo 8h as 18h.

+ de 3 Quartos

PROCURADORIA DE IMÓVEIS - C.998. F.4006-3838/9144-6312. Plantão sáb/dom. Candelária Imperial Tower sl p/ 4 amb, 4/4 sd 4 stes c/ arm, teto rebaixado, ld somb. APV730.

ALIANÇA IMOBILIÁRIA - C.1621. F.3234-3333. Apto alto padrão, local privil. 5 sts. closet, hidro, 3 sls, lavabo, esc, coz + coz aux, desp/depósito, 4 vgs gar, lazer c/pisc, sauna, sl p/ginástica, qdra poliesportiva, churrasq, sombra, tudo p/seu conforto. R$ 1.200 mil. A-2465.

ALIANÇA IMOBILIÁRIA - C.1621. F.3234-3333. Apto cob localiz em ár nobre, vista 260º, equipado c/arm, 1º qualidade, todo granito, 4 sts, closet, hidro jacuzzi, lavabo, 3 var, 3 sls, coz c/ desp, depós, dep emp, lazer c/ pisc, fitness. R$ 830 mil. A-3870.

CAIO FERNANDES - C.1191. F.4008-0001. www.caiofernandes.com.br. Plantão sábado/dom/feriados das 8 às 17h. Apto 250m2. 4 sts. arm emb, 2 closet, hidro, sl p/4 amb, var, lavabo, coz c/arm, desp, dep emp, ár serv, 3 vgs gar cob, ár lazer compl, lado sombra, 15º andar. R$ 680 mil. APV 13917.

Capim Macio

1 Quarto

ALIANÇA IMOBILIÁRIA - C.1621. F.3234-3333. Apto bem localiz, preço de ocasião. R$ 250 mil. A-3886.

ALIANÇA IMOBILIÁRIA - C.1621. F.3234-3333. Apto bem localiz, preço de oport. R$ 160 mil. A-3889.

1.1 | Capim Macio

ALIANÇA IMOBILIÁRIA - C.1621. F.3234-3333. Apto 1/4, sl, coz, ar serv, 1 vg gar, 52m2. R$ 80 mil. A-3906.

2 Quartos

PROCURADORIA DE IMÓVEIS - C.998. F.4006-3838/9144-6312. Plantão sáb/dom. Serra do Cabugi II apt c/2/4, 1 vg gar, wc soc, coz, sl p/ 2 amb, ótm loc R$ 92 mil. APV761.

PROCURADORIA DE IMÓVEIS - C.998. F.4006-3838/9144-6312. Plantão sáb/dom. Verano C.Macio 2/4 sd 1 ste, var, 2 vgs gar, lazer, andar alto. R$ 60 mil + saldo devedor. APV.742.

PROCURADORIA DE IMÓVEIS - C.998. F.4006-3838/9144-6312. Plantão sáb/dom. Serra do Cabugi I ótimo apto c/2/4 sd 1 ste, sl p/2 amb, lado sombra. R$ 110 mil. APV 728.

ALIANÇA IMOBILIÁRIA - C.1621. F.3234-3333. Ap c/ 2/4, sdo 1 ste, wc soc, compl, var, coz c/arm, ár ser, 1 vg gar, ár lazer, próx praia P.Negra, lado sombra c/80m2. R$ 140 mil. A 2421.

ANA HILDA - Neg Imobiliários. C.2383-J. F.8817-9683/3608-3246. 2/4, sl, coz, wc, á.serv, gar. R$ 70 mil.

VALOR IMÓVEIS RN- Creci. J.1833. F.3201-3000. Novo pronto p/morar. 2/4, 1 ste, sl p/2 ambs, coz 1 vg, lazer comp, próx ao Orla Sul. AV.0515.

3 Quartos

J.VIEIRA ESC IMOB - C/525. F.3217-1544/9983-2901. Fax 3217-7843. Magnífico, apto cond.tech. 7º andar, 2 elev, c/3 sts c/closet, hidromassagem, escrit, lavabo, hall, sl ampla p/3 amb, copa/coz compl, coz aux, desp, ár serv, dep emp, gar c/2 vgs, ár lazer compl, t/material 1º, fino acab, qtado. R$ 490 mil.

J.VIEIRA ESC IMOB - C/525. F.3217-1544/9983-2901. Fax 3217-7843. Ótimo 3/4, s/2 sts wc soc. 2 sls, copa/coz, dep emp, 2 vgs gar, qtado. R$ 170 mil. Temos outras opções

PROCURADORIA DE IMÓVEIS - C.998. F.4006-3838/9144-6312. Plantão sáb/dom. Palazzo Ponta Negra more ao lado do Extra, lazer comp, sl p/3 amb, 3sle, vista indevasável R$ 597 mil. APV725.

PROCURADORIA DE IMÓVEIS - C.998. F.4006-3838/9144-6312. Plantão sáb/dom. Maison Volpi apt c/ 3/4 sd 2 ste, sl p/ 2 amb, wc soc, coz,ár serv, ótm loc R$ 135 mil. APV765.

PROCURADORIA DE IMÓVEIS - C.998. F.4006-3838/9144-6312. Plantão sáb/dom. Cond Palmares exc apt c/ 3 ste, sl p/ 3 amb, var, wc soc, ár lazer R$ 450 mil. APV763.

ALIANÇA IMOBILIÁRIA - C.1621. F.3234-3333. Amplo apto c/ 203 m2, 3/4 snd 1 ste c/ hidro, closet, escrit, lvbo, sl 2 amb, wc soc, coz, c/ armar, ár serv, dep, empr, 2 vgs gar, pisc, são festa, são jogos. R$ 300 mil. A-2203

ALIANÇA IMOBILIÁRIA - C.1621. F.3234-3333. Apto bem localiz, próx a shopping, supermercado, colégio/faculdade, praia de P.Negra, 3/4 sdo 1 ste, sl p/2 amb, avr, wc soc, coz c/desp, arm, 2 vgs gar, 155m2. R$ 280 mil. A-3828.

ALIANÇA IMOBILIÁRIA - C.1621. F.3234-3333. Apto excel c/linda vista, desocupado, 3/4 sd 1 ste, sl p/2 amb, coz c/arm, wc soc, ár serv, dep emp, compl, 2 vgs agr, qdra, churrasq, pisc. R$ 280 mil. A-3921.

ANA HILDA - Neg Imobiliários. C.2383-J. F.8817-9683/3608-3246. 3 ste s/1 master, sl, coz, dep, esc, á.serv R$ 290 mil.

1.1 | Capim Macio

VALOR IMÓVEIS RN - Creci 1833. F.3201-3000. Ap novo e pronto p/morar, com arm, 3 sts, sl em L, var, wc, coz 2 vgs, lazer, comp. R$ 320 mil. AV-1088.

VALOR IMÓVEIS RN - Creci 1833. F.3201-3000. Ap novo e pronto p/morar, 3 sts, sd 1 ste, sl p/2 vgs, lazer comp, próx ao Orla Sul. AV-2647.

CAIO FERNANDES - C.1191. F.4008-0001. www.caiofernandes.com.br. Plantão sábado/dom/feriados das 8 às 17h. Apto. 156.32 m2, novo, 3 sts, sl p/2 amb, esc, var, coz, depend emp, ár serv, 3 vgs gar cob, ár lazer compl, lado sombra. Linda vista da praia. Exc oport. R$ 717 mil. APV.13858.

CAIO FERNANDES - C.1191. F.4008-0001. www.caiofernandes.com.br. Plantão sábado/dom/feriados das 8 às 17h. Apto. 98 m2. 3/4 snd 1 suit, arms, sl p/ 2 amb, var, wc c/ blindex, coz c/ arms,dep emp, ár serv, 2 vg gar cob, ár lazer comp, exc estrutura de condomínio. ld somb. R$ 260 mil. APV 13968.

CAIO FERNANDES - C.1191. F.4008-0001. www.caiofernandes.com.br. Plantão sábado/dom/feriados das 8 às 17h. Cond em exc loc, super ventilad, ld somb, cerca de 65m2, 3/4 snd 1 suit, sl p/ 2 amb, wc soc, coz, ár serv, 1 vg gar, ár, lazer c/ quadra e sl fest. Oportunidade. R$ 90 mil. APV.14063

PERES & PERES IMÓVEIS - C.1607. F.4006-0207. 3/4 sdo 1 sl, 2 sls, coz, copa, lavand, dp emp, var, wc serv, ár serv, pisc, 2 gar, 2 elev, sl festa, playg, 82m2. R$ 290 mil. AV-01015

PERES & PERES IMÓVEIS - C.1607. F.4006-0207. 3/4 sdo 1 sl, 2 sls, coz, copa, lavand, dp emp, var, wc serv, ár serv, desp, churrasq, 2 gar, 2 elev, 100m2. R$ 245 mil. AV-01069

INVESTE IMÓVEIS - C.2526J. F.3234-3336. 3/4, 2 ste, 2 sl, ár serv, arm, box, coz, dep, escr, hidro, perg, 2 vg, 165 mil. AP0040. Plantão domingo 8h as 18h.

+ de 3 Quartos

J.VIEIRA ESC IMOB - C/525. F.3217-1544/9983-2901. Fax 3217-7843. Excel. Oport em fase acab, a 100m da Eng R.Freire, próx a supermercados e restaurantes, cond tech, ár. lazer elev, 1 p/andar, 250m2 ár const, 4 sts c/ var, esc, lavabo, 2 sls ampla, 1 sl som, copa/coz, desp, ár serv, dep emp, gar, Qtado. R$ 290 mil.

J.VIEIRA ESC IMOB - C/525. F.3217-1544/9983-2901. Fax 3217-7843. Excel, recém const, 1 p/andar, 1.somb, c/260m2 ár const, elev, ár lazer, 4 sts t/c/var s/1 master c/closet, hidro, sl p/3 amb, sl som, esc, lavabo, copa/coz, coz amerc compl, desp, ár serv, dep emp, t/mater de 1ª, fino acab, qtado. R$ 500 mil.

PROCURADORIA DE IMÓVEIS - C.998. F.4006-3838/9144-6312. Plantão sáb/dom. Palazzo Ponta Negra 4 stes, var, sl p/ 3 amb, andar alto, vista p/ mar, ár. lazer compl. R$ 713 mil. APV.699.

Cidade Alta

2 Quartos

VALOR IMÓVEIS RN- Creci. J.1833. F.3201-3000. Exclusivo Solar Cidade Alta 2/4 s/1 ste sl,coz, wc, 55m2, lazer, 1 vaga. AV-0790.

3 Quartos

ALIANÇA IMOBILIÁRIA - C.1621. F.3234-3333. Apto excel reformado, desocupado c/3/4 sdo 2 sts, sl p/2 amb, wc soc, coz c/ arm, banc em granito, ár serv, teto rbaixado c/gesso, elev, gar, vista p/o no. R$ 160 mil Ac CEF. A-3876.

1.1 | Cid. da Esperança

Cidade da Esperança

2 Quartos

INVESTE IMÓVEIS - C.2526J. F.3234-3336. 2/4, wc, sl, ár serv, box, coz, play, quadra, 1 vg, 70 mil. AP030. Plantão domingo 8h as 18h.

Cidade Satélite

2 Quartos

ALIANÇA IMOBILIÁRIA - C.1621. F.3234-3333. Apto ótimo, bem localiz, 2/4, sl, wc soc, sombra, pisc, churrasq, venha fazer a sua proposta. R$ 85 mil. A-3790.

VALOR IMÓVEIS RN - Creci. J.1833. F.3201-3000. Apt novo. 2/4 sd 1 suit, sl, var, coz, lazer, prox a Escola Boa Idéia. AV-0786.

VALOR IMÓVEIS RN - Creci J.1833. F.3201-3000. Apt novo, 2/4 sd 1 suit, sl, var, coz, lazer. R$ 125 mil. AV-1128.

Cidade Verde

2 Quartos

PROCURADORIA DE IMÓVEIS - C.998. F.4006-3838/9144-6312. Plantão sáb/dom. 2/4 sdo 1 suit c/arm, sl, var, ár lazer e a 5 min de P Negra R$ 130 mil. APV534

ALIANÇA IMOBILIÁRIA - C.1621. F.3234-3333. Apto c/2/4 sdo 1 ste, sl p/2 amb, wc soc, coz, ár serv, dep, 2 elev, pisc, churr, são festas, sombra. R$ 145 mil. A-3970.

3 Quartos

J.VIEIRA ESC IMOB - C/525. F.3217-1544/9983-2901. Fax 3217-7843. Excel. 3/4 sdo 2 ste, sl ampla p/ 2 amb, wc soc, coz, ár serv, 2 elev, ár lazer compl, gar, Qtado R$ 137 mil. Temos outras opções.

CAIO FERNANDES - C.1191. F.4008-0001. Plantão sábado/dom/feriados das 8 às 17h. Apto 105m2, 3/4 sdo 2 sts, sl p/2 amb, coz, ár serv, 1 vg gar cob, ár lazer compl, lado sombra. R$ 197 mil + saldo devedor. APV-14202.

Dix-Sept Rosado

2 Quartos

CAIO FERNANDES - C.1191. F.4008-0001. www.caiofernandes.com.br. Plantão sábado/dom/feriados das 8 às 17h. Apto 82m2, 2/4 c/ arms, sl p/ 2 amb, coz, dep emp, ár serv, ld somb, 1 vg gar. R$ 95 mil. APV.14290.

PERES & PERES IMÓVEIS - C.1607. F.4006-0207. 2/4 sdo 1 sl, 2 sls, coz, var, ár serv, churrasq, pisc, 2 gar, 2 elev, sl festa, playg, 56m2. R$ 11 mil. AV-01086.

Emaús

2 Quartos

VALOR IMÓVEIS RN- Creci J.1833. F.3201-3000. 2/4, wc soc, coz, ár serv, 50m2 R$ 75 mil. AV.0805.

CAIO FERNANDES - C.1191. F.4008-0001. www.caiofernandes.com.br. Plantão sábado/dom/feriados das 8 às 17h. Apt novo 56m2, 2/4, sl p/ 2 amb, wc c/arms, coz c/ arms, ar. serv, 1 vg gar cob. R$ 75 mil. APV.13829.

1.1 | Emaús

3 Quartos

CAIO FERNANDES - C.1191. F.4008-0001. www.caiofernandes.com.br. Plantão sábado/dom/feriados das 8 às 17h. Apt 75m2, 3/4 sdo 1 ste. 1 sl p/2 amb, var, coz c/arm, ár serv, 1 vg gar cob. R$ 75 mil. APV.13953

Jardim Botânico

3 Quartos

ANA HILDA - Neg Imobiliários. C.2383-J. F.8817-9683/3608-3246. Ótm bloco, 3/4 s/1 ste, sl, coz, gar, cond tech R$ 90 mil.

Lagoa Nova

ALIANÇA IMOBILIÁRIA - C.1621. F.3234-3333. 1 ótimo apto, bem localiz, ár valoriz, próx a praias e ár lazer, luga tranquilo e preço excel, no 1º andar, sob pilotis e com gar. R$ 135 mil. A-3903

1 Quarto

PERES & PERES IMÓVEIS - C.1607. F.4006-0207. 1/4, sdo 1 ste, pisc, 2 elev, sl festa, playground, 29m2. R$ 80 mil. AV-00992.

PERES & PERES IMÓVEIS - C.1607. F.4006-0207. 1/4, sdo 1 ste. 1 sls. coz, pisc. 2 elev. sl festa, playg, 43m2. R$ 70 mil. AV-00993.

2 Quartos

CARLOS CUNHA - Corretor de Imóveis. C.1073. F.3211.3252/ 2607- Apto. 2/4 sdo 1 ste c/closet, sl, coz. 2 elevs. R$140 mil quitado

APTO COND. TORRES DE LAGOA NOVA -Av. Miguel Castro. R$ 55 mil + saldo, 5º andar. Tratar 3223-7038/9982-0392 c/Alex

PROCURADORIA DE IMÓVEIS - C.998. F.4006-3838/9144-6312. Plantão sáb/dom. San Giovanni, próx. Prudente. 2/4, sdo 1 ste. lazer, 1 vga. A partir de R$ 132 mil. APV 504.

PROCURADORIA DE IMÓVEIS - C.998. F.4006-3838/9144-6312. Plantão sáb/dom. Edf Cantera 2/4 snd 1 ste, wc soc, sl, coz, gar, lazer compl. R$ 80 mil + sd entrega em out/2008. APV707

ALIANÇA IMOBILIÁRIA - C.1621. F.3234-3333. Apto novo c/2/4 sdo 1 ste, sl, var, wc soc, coz, ár lazer, compl, pisc, são festas, excel localiz. R$ 150 mil. A-3668.

VALOR IMÓVEIS RN- Creci J.1833. F.3201-3000. Apt novo, 2/4 sd 1 ste, var, sl 2 ambs, lazer compl, próx a jaguarari. AV-1154.

CAIO FERNANDES - C.1191. F.4008-0001. www.caiofernandes.com.br. Plantão sábado/dom/feriados das 8 às 17h. Apto 58m2, 2/4 snd 1 suit, sl p/ 2 amb, var, coz, ár serv, 1 vg gar cob, ár lazer c/ piscina, churr, são fest, ld somb, 12º and, bem loc. R$ 135 mil. APV.13844.

1.1 | Lagoa Nova

CAIO FERNANDES - C.1191. F.4008-0001. www.caiofernandes.com.br. Plantão sábado/dom/feriados das 8 às 17h. Apto 85 m2, 2/4 snd 1 suit, sl p/ 2 amb, escrit, coz, ár serv, ld somb, 2 vg gar, ótm loc, R$ 120 mil. APV.14336.

PERES & PERES IMÓVEIS - C.1607. F.4006-0207. 2/4, 2 sts, 1 sl, coz, copa, arm no qto, var, ár serv, pisc, 1 gar, 2 elev, sl festa, playg, 57m2. R$ 160 mil. AV-01072.

3 Quartos

RESIDENCIAL AMINTAS - 3 qtos sendo 2 suítes + 1 reversível, dep empregada, 2 vagas na garagem, área de lazer completa. Repasse c/ valor especial! Tratar 9441-0392.

CONDOMÍNIO RESIDENCIAL VITÓRIA - 3 stes + dep compl, ampla sl p/ 2 amb, coz c/ arm to-deschinl, depensa, dep compl, 2 vg gar, ld sombra, no 10º ander(cobertura). F:8829-5110

J.VIEIRA ESC IMOB - C/525. F.3217-1544/9983-2901. Fax 3217-7843. Apto c/3/4 s/1 ste. wc soc, sl p/2 amb, var, coz, ár serv, todo mobil, Cc/acab 1º, l/sombra, ár lazer c/qdra poli-esportiva, playgraud, 2 vgs p/autos, são festa, 2 elev, qtado. R$ 165 mil.

PROCURADORIA DE IMÓVEIS - C.998. F.4006-3838/9144-6312. Plantão sáb/dom. 3/4 sdo 1 ste c/ arm, sl p/ 3 amb, lav, coz c/ arm, dep, ár lazer, próx ao Machadão. R$ 200 mil. APV 646

PROCURADORIA DE IMÓVEIS - C.998. F.4006-3838/9144-6312. Plantão sáb/dom. Cond S.Paulo exc apto ótm loc e exc estado conserv, 3/4 sd 1 ste c/ arm, sl p/ 2 amb, var, coz, dep, 2 vg, 110m2 R$ 150 mil. APV762.

J.VIEIRA ESC IMOB - C/525. F.3217-1544/9983-2901. Fax 3217-7

1.1 Apartamento Compra e Venda

Lagoa Seca

3 Quartos

CAIO FERNANDES - C.1191. F.4008-0001. www.caiofernandes.com.br. Plantão sábado/dom/feriados das 8 às 17h. Apto 90 m2, 3/4 snd 1 suít, sl p/ 2 amb, coz c/ arms, ár. serv, ár. lazer c/ slão fest, 2 vg gar snd 1 cob, bem loc, ld somb, R$ 150 mil. APV.13933

Morro Branco

2 Quartos

PERES & PERES IMÓVEIS - C.1607. F.4006-0207. Apto 2/4, sdo 1 ste, 2 sls, coz, lavand, desp, 2 gar, 95m2. R$ 130 mil. AV.01085.

3 Quartos

PROCURADORIA DE IMÓVEIS - C.998. F.4006-3838/9144-6312. Plantão sáb/dom. Ed Espada apt c/ 3/4 sd 1 ste, sl p/ 3 amb, 2 vg, ld somb, and único, 142m2 R$ 165 mil. AAPV772.

PROCURADORIA DE IMÓVEIS - C.998. F.4006-3838/9144-6312. Plantão sáb/dom. Meta Atlântica apt novo, ár. privilegiada, 3 ste, escrit, ár laz, 3 vag gar R$ 430 mil. APV760.

PROCURADORIA DE IMÓVEIS - C.998. F.4006-3838/9144-6312. Plantão sáb/dom. Sl p/ 3 amb, 3/4 sd 1 ste, copa coz, á.serv, 4 vag, sl fest. APV589.

ALIANÇA IMOBILIÁRIA - C.1621. F.3234-3333. Apto ót bem coserv, bem localiz, c/290m2 privat, 3 sts, arm closet, 2 sls amplo, var, lavabo, escr, sl int, wc soc, coz, desp, dep emp, 3 vgs gar, lazer c/sl festas/jogos, qdra p/esporte, c/vista p/mar/dunas, p/ seu conf. R$ 550 mil. A-2486.

ALIANÇA IMOBILIÁRIA - C.1621. F.3234-3333. Ótm ap 3/4 snd 1 suít, sl, coz, á serv, R$ 170 mil. A.2728.

ALIANÇA IMOBILIÁRIA - C.1621. F.3234-3333. Apto novo c/boa ventil, 3 sts, sl p/3 amb, avr, esc, lavabo, Home Theater, arm nos wcsoc c/banc em jatobá, piso granito, coz, desp, ár serv, dep compl, pisc, sauna, churrasq, jdim, qtado, Prédio Resid. R$ 500 mil. A.2894.

VALOR IMÓVEIS RN - Creci J.1833. F.3201-3000. Excel local, ótm estado, 3/4, 1 ste, arm, sl p/ 2 amb, coz, wc, 150m2, 2 vgs R$ 270 mil. AV-0661.

+ de 3 Quartos

PROCURADORIA DE IMÓVEIS - C.998. F.4006-3838/9144-6312. Plantão sáb/dom. Solar das Dunas exc apt c/ 4 suít, 245m2 de bom gosto e conforto, vist p/ o Pq Dunas, pço sem concorrência. Consulte-nos. APV744.

1.1 Apartamento Compra e Venda

Morro Branco

ALIANÇA IMOBILIÁRIA - C.1621. F.3234-3333. Cobertura, 4/4 snd 2 stes, closet, wc soc, 3 sls, 2 lavabos, 3 var, coz, coz, aux, ár. serv, armar, 2 dep, 3 vgs gar. R$ 550 mil, A-1134

Neópolis

2 Quartos

CAIO FERNANDES - C.1191. F.4008-0001. www.caiofernandes.com.br. Plantão sábado/dom/feriados das 8 às 17h. Apto 56m2, 2/4 snd 1 suít, sl p/ 2 amb, var, wc, coz americ, ár serv, 1 vg gar, ár lazer comp, entrega p/ 2010, boa localiz R$ 130 mil APV.14319.

3 Quartos

PROCURADORIA DE IMÓVEIS - C.998. F.4006-3838/9144-6312. Plantão sáb/dom. Jardim Botânico, bom apt 3/4, sl p/ 2 amb, ótm est. Boa oport 100 mil. APV437.

PERES & PERES IMÓVEIS - C.1607. F.4006-0207. 3/4, 2 sls, coz, lavand, dep emp, wc serv, ár serv, 1 gar, 80m2. R$ 95 mil. AV00975.

Nova Parnamirim

2 Quartos

PROCURADORIA DE IMÓVEIS - C.998. F.4006-3838/9144-6312. Plantão sáb/dom. Ed Espada apt c/ 3/4 sd 1 ste, sl p/ 3 amb, 2 vg, ld somb, and único, 142m2 R$ 165 mil. AAPV772.

ANA HILDA - Neg Imobiliários. C.2383-J. F.8817-9683/3608-3246. 3/4, sl, coz, 2 wc soc, á serv R$ 65 mil.

ANA HILDA - Neg Imobiliários. C.2383-J. F.8817-9683/3608-3246. Apto novo 2/4 s/1 ste, sl, coz, wc, var R$ 85 mil aceito CEF

ALIANÇA IMOBILIÁRIA - C.1621. F.3234-3333. Apto fase lanç c/ent abril/09 68m2, 2/4 sdo 1 ste, sl ample, avr, coz, ár serv, wc soc, agr, slão festas, guarita 24 hs, elev, revest externo, à partir R$ 120 mil. Ac CEF. A-3797

ALIANÇA IMOBILIÁRIA - C.1621. F.3234-3333. Ap bem local, próx ao Shopping, supermerc, condução, escolas, 2/4, sl, wc soc, coz, ár serv, cond fech, vg p/ carro, playground, qtado. R$ 70 mil. AC CEF. A-3835

ALIANÇA IMOBILIÁRIA - C.1621. F.3234-3333. Apto no Cond Rio Branco, 2/4 sdo 1 ste, sl p/2 amb, wc soc coz, ár serv, 1 vg cob, lazer c/2 piso; int/adt, churrasq, wc apoio, Ac CEF. A partir R$ 88 mil. A-3849.

1.1 Nova Parnamirim

VALOR IMÓVEIS RN - Creci J.1833. F.3201-3000. Apto c/ 2/4, sl p/ 2 amb, var, coz, 1 vga, 56m2 lazer comp, próx ao CAP. R$ 110 MIL. 1098.

VALOR IMÓVEIS RN - Creci J.1833. F.3201-3000. Apto c/ 2/4, nascente, 1 sl p/2 amb, sl estar, ár 58m2, 1 wc soc, ár serv, 1 vg, coz. R$ 68 mil. AV 0752.

CAIO FERNANDES - C.1191. F.4008-0001. www.caiofernandes.com.br. Plantão sábado/dom/feriados das 8 às 17h. Apto 65 m2, 2/4, closet, sl p/ 2 amb, var, ár serv, 1 vg gar, ár, lazer comp, bem loc, R$ 83 mil. APV.13835

3 Quartos

J.VIEIRA ESC IMOB - C/525. F.3217-1544/9983-2901. Fax 3217-7843. Excel 3/4 sdo 1 ste, sl ampla p/ 2 amb, wc soc, copa/coz, ár serv, gar. Quitado. R$ 95 mil. Temos outras opções.

PROCURADORIA DE IMÓVEIS - C.998. F.4006-3838/9144-6312. Plantão sáb/dom. 3/4 sd 1ste. sl p/ 2 amb, wc, coz, a serv, gar, andar alto. R$ 120 Mil APV 246.

PROCURADORIA DE IMÓVEIS - C.998. F.4006-3838/9144-6312. Plantão sáb/dom. Exc apt c/ 3/4 sd 1 ste, todos os quartos c/ móveis fixos + coz e wc c/ arm e blindex R$ 150 mil. APV769.

ANA HILDA - Neg Imobiliários. C.2383-J. F.8817-9683/3608-3246. 3/4 s/1 ste, sl, coz, wc, á.serv R$ 85 mil.

ANA HILDA - Neg Imobiliários. C.2383-J. F.8817-9683/3608-3246. Oport. 3/4 s/1 ste, sl, coz, wc, á.serv R$ 85 mil.

ALIANÇA IMOBILIÁRIA - C.1621. F.3234-3333. Ap ótimo apto novo, c/amb, vista p/Ayrton Senna, 3/4 sdo 2 sts p/2 amb, esc, avr, coz c/arm, ár serv, 2 vgs gar, lazer c/piso, slão festas, condução na porta. R$ 155 mil. A-2711.

ALIANÇA IMOBILIÁRIA - C.1621. F.3234-3333. Ap 3/4 sdo 1 ste, sl em L, coz, ár serv, 84m2, ár lazer c/piso, slão festas, sombra. R$ 110 mil. A-3431

ALIANÇA IMOBILIÁRIA - C.1621. F.3234-3333. Apto bem localiz, bairro c/grande expansão comer, resid. 3/4 sdo 1 ste, sl p/2 amb, wc soc, coz, ár serv, 2 vgss gar, lazer compl, unidade já definida. R$ 140 mil 50% sinal, restante c/auto financ. A-3793.

ALIANÇA IMOBILIÁRIA - C.1621. F.3234-3333. Apto repasse contemplado, 3/4 sdo 1 ste, sl p/2 amb, coz, ár serv, wc soc, var, sombra, lazer no cond, agr, valor prestação. R$ 610,00 valor repasse. R$ 66 mil. A-3810.

VALOR IMÓVEIS RN - Creci J.1833. F.3201-3000. Apto 3/4 s/1 ste, var, sl 2 ambs, coz, lazer comp, 1 vg, ent 2010. AV-1089.

VALOR IMÓVEIS RN - Creci J.1833. F.3201-3000. Apto 3/4 s/1 sl p/2 amb, sl estar, ár 58m2, 1 wc soc, ár serv, 1 vg, coz. R$ 68 mil. AV 0752.

CAIO FERNANDES - C.1191. F.4008-0001. www.caiofernandes.com.br. Plantão sábado/dom/feriados das 8 às 17h. Apto 75,21 m2, 3/4 snd 1 suít, sl p/ 2 amb, coz, ár serv, 1 vg gar, ár lazer comp, boa loc ld sombra. R$ 170 mil. APV.13812.

CAIO FERNANDES - C.1191. F.4008-0001. www.caiofernandes.com.br. Plantão sábado/dom/feriados das 8 às 17h. Apto 75 m2, 3/4 snd 1 suít c/ arms, sl, coz c/ arms, ár serv, 1 vg gar cob, ár lazer comp, ld somb, R$ 120 mil. APV.13909.

CAIO FERNANDES - C.1191. F.4008-0001. www.caiofernandes.com.br. Plantão sábado/dom/feriados das 8 às 17h. Apto 83,04 m2, 3/4 snd 1 suít c/ blindex, 1 sl p/ 2 amb, sanca, var, wc c/ blindex, coz c/ arms, desp, 2 vg gar cob, ld somb. R$ 120 mil. APV.13942.

CAIO FERNANDES - C.1191. F.4008-0001. www.caiofernandes.com.br. Plantão sábado/dom/feriados das 8 às 17h. Apto 87m2, 3/4 sdo 1 ste, 1 sl p/2 amb, coz c/arm, ár serv, ár lazer, c/piso, slão festas 1 vg gar cob, lado bombra, muito vent. R$ 130 mil. APV.13847.

CAIO FERNANDES - C.1191. F.4008-0001. www.caiofernandes.com.br. Plantão sábado/dom/feriados das 8 às 17h. Apto 75m2, 3/4 sdo 1 ste, 1 sl p/2 amb, coz, c/arm, ár serv, 1 vg gar cob, ár lazer comerc. R$ 115 mil. APV 14237.

CAIO FERNANDES - C.1191. F.4008-0001. www.caiofernandes.com.br. Plantão sábado/dom/feriados das 8 às 17h. Apto 65 m2, 3/4 snd 1 suít, sl p/ 2 amb, coz, ár serv, 1 vg gar cob, ár lazer. R$ 95 mil. APV.14301.

PERES & PERES IMÓVEIS - C.1607. F.4006-0207. 3/4 snd 1 ste, 2 sls, coz, lavand, ár serv, piso, 1 gar, sl festa, playg, 62m2. R$ 80 mil. AV-00998.

PERES & PERES IMÓVEIS - C.1607. F.4006-0207. 3/4 snd 1 ste, 1 sl, coz, lavand, var, ar serv, churrasq, 1 gar, 2 elev, sl festas, playg, 75m2. R$ 120 mil.AV-01063

INVESTE IMÓVEIS - C.2526J. F.3234-3336. 3/4, 1 st, 1 wc, 1 sl ár serv, box, coz, 1 vg. R$ 95 mil. AP023. Plantão domingo 8h as 18h

1.1 Nova Parnamirim

VALOR IMÓVEIS RN - Creci J.1833. F.3201-3000. Apto 3/4 sdo 2 sts, coz c/arm, sl p/2 amb, wc sc, lazer compl, 2 elev 80m2 ár privada. R$ 135 mil. escriturado. AV-1146.

VALOR IMÓVEIS RN - Creci J.1833. F.3201-3000. Apto 3/4 s/1 ste, var, sl 2 ambs, wc soc, coz, ár lazer, 2 vgs, 69m2. R$ 110 mil. AV-1050.

VALOR IMÓVEIS RN - Creci J.1833. F.3201-3000. Apto 3/4 s/1 ste, sl 2 ambs, var, wc, coz c/arm, 2 gar, revest, pilotis. AV-1141.

CAIO FERNANDES - C.1191. F.4008-0001. www.caiofernandes.com.br. Plantão sábado/dom/feriados das 8 às 17h. Apto 3/4 s/1 ste, var, wc, coz c/arm, 2 gar, revest, pilotis. AV-1141.

CAIO FERNANDES - C.1191. F.4008-0001. www.caiofernandes.com.br. Plantão sábado/dom/feriados das 8 às 17h. Apto 75,21 m2, 3/4 snd 1 suít, sl p/ 2 amb, coz, ár serv, 1 vg gar, ár lazer comp, boa loc ld sombra. R$ 170 mil. APV.13812.

CAIO FERNANDES - C.1191. F.4008-0001. www.caiofernandes.com.br. Plantão sábado/dom/feriados das 8 às 17h. Apto 75 m2, 3/4 snd 1 suít c/ arms, sl, coz c/ arms, ár serv, 1 vg gar cob, ár lazer comp, ld somb, R$ 120 mil. APV.13909.

CAIO FERNANDES - C.1191. F.4008-0001. www.caiofernandes.com.br. Plantão sábado/dom/feriados das 8 às 17h. Apto 83,04 m2, 3/4 snd 1 suít c/ blindex, 1 sl p/ 2 amb, sanca, var, wc c/ blindex, coz c/ arms, desp, 2 vg gar cob, ld somb. R$ 120 mil. APV.13942.

CAIO FERNANDES - C.1191. F.4008-0001. www.caiofernandes.com.br. Plantão sábado/dom/feriados das 8 às 17h. Apto 87m2, 3/4 sdo 1 ste, 1 sl p/2 amb, coz c/arm, ár serv, ár lazer, c/piso, slão festas 1 vg gar cob, lado bombra, muito vent. R$ 130 mil. APV.13847.

CAIO FERNANDES - C.1191. F.4008-0001. www.caiofernandes.com.br. Plantão sábado/dom/feriados das 8 às 17h. Apto 75m2, 3/4 sdo 1 ste, 1 sl p/2 amb, coz, c/arm, ár serv, 1 vg gar cob, ár lazer comerc. R$ 115 mil. APV 14237.

CAIO FERNANDES - C.1191. F.4008-0001. www.caiofernandes.com.br. Plantão sábado/dom/feriados das 8 às 17h. Apto 65 m2, 3/4 snd 1 suít, sl p/ 2 amb, coz, ár serv, 1 vg gar cob, ár lazer. R$ 95 mil. APV.14301.

PERES & PERES IMÓVEIS - C.1607. F.4006-0207. 3/4 snd 1 ste, 2 sls, coz, lavand, ár serv, piso, 1 gar, sl festa, playg, 62m2. R$ 80 mil. AV-00998.

PERES & PERES IMÓVEIS - C.1607. F.4006-0207. 3/4 snd 1 ste, 1 sl, coz, lavand, var, ar serv, churrasq, 1 gar, 2 elev, sl festas, playg, 75m2. R$ 120 mil.AV-01063

INVESTE IMÓVEIS - C.2526J. F.3234-3336. 3/4, 1 st, 1 wc, 1 sl ár serv, box, coz, 1 vg. R$ 95 mil. AP023. Plantão domingo 8h as 18h

1.1 Parnamirim

Parnamirim

2 Quartos

ALIANÇA IMOBILIÁRIA - C.1621. F.3234-3333. Apto 2/4, sl estar/jantar, 1 wc soc, coz, a'r serv, var, 2 vgs gar. R$ 63 mil. A-3944.

CAIO FERNANDES - C.1191. F.4008-0001. www.caiofernandes.com.br. Plantão sábado/dom/feriados das 8 às 17h. Apto novo 70m2, 2/4, 1 sl p/2 amb, var, coz, ár serv, 1 vg gar, todo revest, excel estrutura, cond ótima oport. R$ 66 mil. APV.13986.

Petrópolis

2 Quartos

TEC IMOBILIÁRIA - C.1718. F.3221-2222/9981-0538. Apto próx a UnP, 2/4 + dep, térreo. R$ 90 mil.

ALIANÇA IMOBILIÁRIA - C.1621. F.3234-3333. Ap ótm 2/4 snd 1 suít, sl wc soc, avr, copa/coz, ár serv, cond c/piso. R$ 120 mil. A-3781.

VALOR IMÓVEIS RN - Creci 1833. F.3201-3000. Apto 2/4 s/1 ste c/arm, sl 2 ambs, wc, coz c/ arm, 1 vg, lazer ventil, locall central. R$ 150 mil. AV-1078.

VALOR IMÓVEIS RN - Creci 1833. F.3201-3000. Apto novo, 2/4 s/1 ste + closet, sl p/2 amb, wc soc, 2 elev, ár lazer, pilotis, 125 mil. AV.1152.

CAIO FERNANDES - C.1191. F.4008-0001. www.caiofernandes.com.br. Plantão sábado/dom/feriados das 8 às 17h. Apto novo 53m2, 2/4 snd 1 suít, sl, coz c/ arms, ár serv, 1 vag gar, todo revestido, boa loc, R$ 195 mil. APV.14302.

CAIO FERNANDES - C.1191. F.4008-0001. www.caiofernandes.com.br. Plantão sábado/dom/feriados das 8 às 17h. Apto 60m2, 2/4 c/arm, 1 sl, coz c/arm, 1 vg gar, lado sombra, piso todo revest, boa localiz. R$ 155 mil. APV 14287

PERES & PERES IMÓVEIS - C.1607. F.4006-0207. 2/4, sdo 1 ste, 2 sl, coz, piso, 1 gar, sl festa, playg, 56m2. R$ 37 mil + saldo devedor. AV01062.

3 Quartos

PROCURADORIA DE IMÓVEIS - C.998. F.4006-3838/9144-6312. Plantão sáb/dom. 1 ste + 2 ste, sl 2 amb, wc, coz, á.serv, dep emp, 2 gar R$ 240 mil. APV177.

PROCURADORIA DE IMÓVEIS - C.998. F.4006-3838/9144-6312. Plantão sáb/dom. Apto em ótm localiz, 3/4 snd 1 ste, 2º andar. R$ 170 mil. APV.671.

PROCURADORIA DE IMÓVEIS - C.998. F.4006-3838/9144-6312. Plantão sáb/dom. Apto novo, 3 stes, + esc, var, sla p/ 3 amb, 3 vgs gar, ár lazer, R$ 450 mil. APV-505.

1.1 Petrópolis

PROCURADORIA DE IMÓVEIS - C.998. F.4006-3838/9144-6312. Plantão sáb/dom. Apto exc, 3/4 snd 1 ste, 2 vg, ótm loc, R$ 330 mil. APV676.

PROCURADORIA DE IMÓVEIS - C.998. F.4006-3838/9144-6312. Plantão sáb/dom. Ap ótm c/ 3 ste,coz toda c/ arm 180m2, dep emp comp, sl p/ 3 amb, lavb. R$ 430 mil. APV709.

PROCURADORIA DE IMÓVEIS - C.998. F.4006-3838/9144-6312. Plantão sáb/dom. Ed Etoile apto c/ 3/4 sd 1 ste, piso novo, arm na coz c/ banc e pia granito, arm na suíte e no corredor R$ 220 mil. APV778.

PROCURADORIA DE IMÓVEIS - C.998. F.4006-3838/9144-6312. Plantão sáb/dom. Apto em ótm localiz, 3/4 snd 1 ste, 2º andar. R$ 170 mil. APV.671.

PROCURADORIA DE IMÓVEIS - C.998. F.4006-3838/9144-6312. Plantão sáb/dom. Melhor apto de Natal, 490 m2 de área útil, 3 stes todas c/ closet + escrit, ótm ár de lazer,acab de qualid, R$ 2 milhões. APV-343.

ALIANÇA IMOBILIÁRIA - C.1621. F.3234-3333. Apto c/3/4 sdo 1 ste, arm, sl p/2 amb, var, wc soc, coz, ár serv, gar p/2 auto, lazer c/piso, slão testas, próx à supermercado, colégio, hospitais, etc. R$ 140 mil. A-2854.

+ de 3 Quartos

PROCURADORIA DE IMÓVEIS - C.998. F.4006-3838/9144-6312. Plantão sáb/dom. Alto padrão, na Getúlio Vagas, 4 sts, 4 sl, lavabo, coz ampla, novo, 417m2. APV-579.

PROCURADORIA DE IMÓVEIS - C.998. F.4006-3838/9144-6312. Plantão sáb/dom. Soneto Potengi, pré-lançam, Aptos de 208,59 m2, 4 sts,var, pisc adult/inf, sauna. A partir R$ 540.560,99. APV-695.

Planalto

1 Quarto

ALIANÇA IMOBILIÁRIA - C.1621. F.3234-3333. Ap 100% financ pela CEF, esta é sua grande oport de casa própria, à partir. R$ 57 mil. A-3893.

Praias

1 Quarto

CAIO FERNANDES - C.1191. F.4008-0001. www.caiofernandes.com.br. Plantão sábado/dom/feriados das 8 às 17h. Praia Búzios apt c/ 35m2, quarto c/ var, sl, wc soc, coz americ, 1 vg gar, ár lazer c/ piscina, slão jogos, churr, slão fest. R$ 82 mil. APV.13683.

PERES & PERES IMÓVEIS - C.1607. F.4006-0207. Praia do Meio 1 ste, sl, coz, var, ár serv 1 gar. 59,19m2. R$ 75 mil. AV-00994.

1.1 Praias

2 Quartos

PROCURADORIA DE IMÓVEIS - C.998. F.4006-3838/9144-6312. Plantão sáb/dom. Apt Coras de Cotovelo, andar alto, mobil, 2/4 sd 1 ste. R$ 180 mil. APV.565.

PROCURADORIA DE IMÓVEIS - C.998. F.4006-3838/9144-6312. Plantão sáb/dom. Apt Porto Mirim Pré-lançamento, 2/4 1 ste, ampla ár lazer, a partir. R$ 126.700,00. APV.731.

3 Quartos

AREIA PRETA - Cond. Maria Olga, beira-mar um p/andar, área útil 176m2, var, 3 stes s/01 master c/closet, coz, c/armários, área serv, dep. emp, 2 elevadores, salão festas, lazer c/psc, desocupado à partir de Agosto. R$ 460 mil. Tr. Direto c/prop. F: 9974-5007

CAIO FERNANDES - C.1191. F.4008-0001. www.caiofernandes.com.br. Plantão sábado/dom/feriados das 8 às 17h. Praia Pirangi apto 128m2, 3/4 snd 1 suít c/ arms, 2 sls, coz c/ arms, dep emp, ár serv, depósito, ár. lazer comp, 2 vg gar snd 1 cob, 17º and, novo, R$ 350 mil. APV.13848.

CAIO FERNANDES - C.1191. F.4008-0001. www.caiofernandes.com.br. Plantão sábado/dom/feriados das 8 às 17h. Apto 111 m2, 3/4 snd 2 suít, sl p/ 2 amb, var, dep emp, ár serv, depósito, ár. lazer comp, 2 vg gar snd 1 cob, 17º and, novo, R$ 350 mil. APV.13848.

PERES & PERES IMÓVEIS - C.1607. F.4006-0207. 1/4, 1 sl, coz, var, pisc, gar, 2 elev, sl festa, playg, 46,52m2. R$ 160 mil. AV-01001.

2 Quartos

PROCURADORIA DE IMÓVEIS - C.998. F.4006-3838/9144-6312. Plantão sáb/dom. Service apt c/ 2/4 sdo 1 ste, wc soc,coz, sl, var, vista p/mar R$ 250 mil. APV743.

1.1 Ponta Negra

PROCURADORIA DE IMÓVEIS - C.998. F.4006-3838/9144-6312. Plantão sáb/dom. Rota do Sol apt c/ 2/4 sd 1 ste, 2 sl, var, pisc, ár.lazer. À 5 min de Pirangi. APV527.

VALOR IMÓVEIS RN - Creci. J.1833. F.3201-3000. Novo, 2/4 s/1 ste, wc soc, coz, 51m2. R$ 190 mil. AV.1083.

ALIANÇA IMOBILIÁRIA - C.1621. F.3234-3333. Apart c/2/4, wc soc, sl, var, coz, cond c/3 elev, gerador, gás, pisc, sauna, sl jogos, sl festas, churrasq, revest. R$ 220 mil. A-1233.

ALIANÇA IMOBILIÁRIA - C.1621. F.3234-3333. ótimo apto c/2/4, wc soc, sl, coz, ár serv, var, agr. R$ 180 mil. A-1283.

ALIANÇA IMOBILIÁRIA - C.1621. F.3234-3333. Ap ótimo, 2/4 sl, var, coz, excel vista p/o mar e Morro do Careca. R$ 220 mil. A-3067.

PERES & PERES IMÓVEIS - C.1607. F.4006-0207. 2/4 snd 2 sts, 1 sl, coz, copa, churrasq, pisc, 1 gar, 2 elev, sl festa, playg, 53m2. R$ 185 mil. AV-01064.

PERES & PERES IMÓVEIS - C.1607. F.4006-0207. 2/4 snd 1 ste, sl, coz, arm no qto, var, pisc, 1 gar, 2 elev, sl de festa, 54 m2. R$ 220 mil. AV-01006.

3 Quartos

J.VIEIRA ESC IMOB - C/525. F.3217-1544/9983-2901. Fax 3217-7843. Apto e Flats, temos vários aptos e flats em P.Negra e Adjacências.

PROCURADORIA DE IMÓVEIS - C.998. F.4006-3838/9144-6312. Plantão sáb/dom. Corais de P.Negra 3/4 sd 1 ste, sl p/ 2 amb, coz, á.serv, ár.lazer compl, 2 vgs gar. R$ 270 mil. APV745.

PROCURADORIA DE IMÓVEIS - C.998. F.4006-3838/9144-6312. Plantão sáb/dom. Corais de Ponta Negra, 3/4(1 ste), 2 sl, coz c/ arm, wc soc, wc emp, 2 vg, ár lazer compl. R$ 235 mil. APV.356.

ALIANÇA IMOBILIÁRIA - C.1621. F.3234-3333. Ap c/ 93m2/94m2, 3/4, 1 qto reversível, hidro, wc soc, sl jantar, sl visita, avr, coz, ár serv, dep emp, wc emp, 2 vgs na gar, 2 elev, gerador, central gás, pisc, slão festas. R$ 255 mil. A-2196.

CAIO FERNANDES - C.1191. F.4008-0001. www.caiofernandes.com.br. Plantão sábado/dom/feriados das 8 às 17h. Apto 111 m2, 3/4 snd 2 suít, sl p/ 2 amb, var, dep emp, ár serv, depósito, ár. lazer comp, 2 vg gar snd 1 cob, 17º and, novo, R$ 350 mil. APV.13848.

CAIO FERNANDES - C.1191. F.4008-0001. www.caiofernandes.com.br. Plantão sábado/dom/feriados das 8 às 17h. Apto novo 99 m2, 3/4 snd 1 suít, sl p/ 2 amb, var, dep emp, ár srv, ár. lazer comp, 2 vg gar cob, vista p/ mar R$ 250 mil. APV.14111

1.1 Ponta Negra

VALOR IMÓVEIS RN-Creci J.1833. F.3201-3000. Apt Corais de Ponta Negra exc oport, 3/4, 1 suít + dep, sl p/ 2 amb, coz americ, wc, 2 vg gar, lazer compl. R$ 250 mil. AV.0795.

Potilândia

2 Quartos

J.VIEIRA ESC IMOB - C/525. F.3217-1544/9983-2901. Fax 3217-7843. Exc cond fech, 1º and, tdo smb, 2 ste, sl ampla, var, cop/coz, ár.serv, gar. Qtado. R$ 95 Mil.

Zona Sul

2 Quartos

PROCURADORIA DE IMÓVEIS - C.998. F.4006-3838/9144-6312. Plantão sáb/dom. Porto Palladio pré-lançamento próx ao Rede Mais Nova Parnamirim, 2/4, sdo 1ste lazer c/ fitness equipado, elev, a partir de 89.910,00 c/ financ. APV505.

Tirol

PROCURADORIA DE IMÓVEIS - C.998. F.4006-3838/9144-6312. Plantão sáb/dom. Alto do Tirol cobertura c/ 207m2 de ár.privativa, exc loc, piso porcelanato, exc ár. lazer R$ 630 mil. APV767.

ALIANÇA IMOBILIÁRIA - C.1621. F.3234-3333. Apt ótm loc, preço de ocasião R$ 160 mil. A-3936.

2 Quartos

PROCURADORIA DE IMÓVEIS - C.998. F.4006-3838/9144-6312. Plantão sáb/dom. Hanna Safieh, pré-lanç aptos de 55,50 m2 e 82 m2, 2/4 e 3/4 snd 1 ste, var, piscinas adul/inf, sauna. A partir de R$ 133.255,50. APV694.

PROCURADORIA DE IMÓVEIS - C.998. F.4006-3838/9144-6312. Plantão sáb/dom. Ed Paasthernon apt novo, 2/4 sd 1 ste, wc soc, coz americ, sl fest. R$ 130 mil. APV764.

PROCURADORIA DE IMÓVEIS - C.998. F.4006-3838/9144-6312. Plantão sáb/dom. Res Caboatá, apto bem localiz, próx ao Midway Mall, 2/4 sd 1 ste, ár lazer, 55m2 AC. R$ 140 mil. APV735.

VALOR IMÓVEIS RN - Creci 1833. F.3201-3000. Ótimo apto 2/4 s/1 st, sl, var, wc, lazer, 1 vg, prox ao Memorial. R$ 153 mil. AV-1081.

VALOR IMÓVEIS RN - Creci 1833. F.3201-3000. Apt 2/4 snd 1 ste, sl p/ 2 amb, coz, wc soc, sl fest, 2 elev, 1 vaga, 170 mil. AV.1153.

VALOR IMÓVEIS RN - Creci 1833. F.3201-3000. Apt 2/4 snd 1 ste, sl p/ 2 amb, wc soc, 2 elev, 1 vag R$ 150 mil. AV.1155.

ALIANÇA IMOBILIÁRIA - C.1621. F.3234-3333. Apt ótm loc, novo, 2/4 snd 1 suít, 56m2, 1 vaga cob, sombra, ventilid, infraestrut comp. R$ 155 mil. A-3948.

1.1 Tirol

VALOR IMÓVEIS RN - Creci 1833. F.3201-3000. Apto novo, 2/4 s/1 sl c/closet, sl p/2 amb, var, wc soc, 80m2 ár privada, 1 vg, bem localiz, ótima oport. R$ 180 mil ac proposta.

CAIO FERNANDES - C.1191. F.4008-0001. www.caiofernandes.com.br. Plantão sábado/dom/feriados das 8 às 17h. Apto novo, 55m2, 2/4 snd 1 suít, sl p/ 2 amb, var, ár serv, coz americ, ár lazer comp, 1 vg gar cob, 10º and. R$ 140 mil. APV 13912.

CAIO FERNANDES - C.1191. F.4008-0001. www.caiofernandes.com.br. Plantão sábado/dom/feriados das 8 às 17h. Apto novo, 55m2, 2/4 snd 1 suít, sl p/ 2 amb, coz americ, ár serv, 1 vg gar cob, ár. lazer c/ piscina e slão fest, ótm estrut de condomínio, exc loc. R$ 150 mil. APV 13992.

CAIO FERNANDES - C.1191. F.4008-0001. www.caiofernandes.com.br. Plantão sábado/dom/feriados das 8 às 17h. Apto novo, 55m2, 2/4 snd 1 suít, sl p/ 2 amb, var, ár serv, coz americ, ár lazer comp, 1 vg gar cob, 10º and. R$ 140 mil. APV 13912.

PERES & PERES IMÓVEIS - C.1607. F.4006-0207. 2/4 snd 1 ste, 2 sls, coz, var, ár serv, piso, 1 gar, 2 elev, sl de festa, playground, 56m2. R$ 60 mil + saldo devedor. AV-00985.

PERES & PERES IMÓVEIS - C.1607. F.4006-0207. 2/4 snd 1 ste, 2 sls, coz, var, churrasq, pisc, 1 gar, 2 elev, sl de festa, playground, 57m2. R$ 165 mil. AV-01006.

3 Quartos

BEM LOCALIZADO - na Av Hermes da fonseca, 3/4. F.8846-1291/9148-6460

J.VIEIRA ESC IMOB - C/525. F.3217-1544/9983-2901. Fax 3217-7843. Apto, excel cond fech, novo, desocup, c/3/4 sdo 1 sts, sl ampla, wc soc, copa/coz, ár serv, dep emp, gar, 2 elev, ár lazer compl. Qtado. R$ 220 mil. Temos outras opções.

PROCURADORIA DE IMÓVEIS - C.998. F.4006-3838/9144-6312. Plantão sáb/dom. Pré-lançamento, aptos c/ 2 ou 3/4, lazer c/ ótm acab. Próx Parq das Dunas. APV525.

PROCURADORIA DE IMÓVEIS - C.998. F.4006-3838/9144-6312. Plantão sáb/dom. Apto c/ 3/4 sd 1 ste, dep emp, 2 sl, 2 vg gar, ár lazer comp R$ 235 mil. APV682.

PROCURADORIA DE IMÓVEIS - C.998. F.4006-3838/9144-6312. Plantão sáb/dom. Apto c/200m2, 3 sts, sl p/4 amb, vista total do Pq Dunas, reformado recente. R$ 300 mil. APV690.

PROCURADORIA DE IMÓVEIS - C.998. F.4006-3838/9144-6312. Plantão sáb/dom. Apto luxo todo de 1º, diferenciado, 3/4 sd 3 ste, 4 sl, piso porcelanato, var, ár lazer comp, 3 vg gar exc loc, R$ 1.050 000,00. APV576.



VENDE, VENDE, VENDE MAIS.

CLASSIFICADOS DO DIÁRIO DE NATAL. ESSE É MAIS.

Para procurar, achar e negociar é só folhear.
Pra vender, comprar ou alugar é só ligar.
Classificados do Diário de Natal. Vende, vende, vende, mais.

ANUNCIE: 4009.0200

WWW.DNONLINE.COM.BR

DIÁRIO DE NATAL
Comprometido só com o leitor

ASSOCIADOS
RIO GRANDE DO NORTE

1.1 Tirol

1.1 Apartamento Compra e Venda

Tirol

3 Quartos

PROCURADORIA DE IMÓVEIS - C.998. F.4006-3838/9144-6312. Plantão sáb/dom. Ed Carlos Gondim pré-lançamento, apt c/ 109m2, 3/4 2 suít, a partir R$ 269.183,28. APV779.

VALOR IMÓVEIS RN- Creci. J.1833. F.3201-3000. Excel apto decorad c/ bom gost. 3 stes c/ arm. sl 2 amb, lav. var. coz c/ arm. depend. 160m2. 3 vgs gar. R$ 380 mil. AV.0694.

ALIANÇA IMOBILIÁRIA - C.1621. F.3234-3333. Ap local nobre, próx hospital, clínicas, praias-Areia preta c/espaço pseu conforto, med 180m2, 3/4 sdo 1 ste, 2 sls, wc soc, var, hidro, 2 vgs p/autos, etc, lazer c/pisc. slão fes-tas/jogos. qdra poliesportiva, churrasq, sombra R$ 270 mil A-1825.

ALIANÇA IMOBILIÁRIA - C.1621. F.3234-3333. Ap Rua Resid, 190m2, 3 sts, esc. dep compl, andar baixo, 3 vgs gar. arm em todos os cômodos. Imo acab. R$ 350 mil. A-3346.

ALIANÇA IMOBILIÁRIA - C.1621. F.3234-3333. Ap ótimo novo c/3/4 sdo 1 ste, sl p/2 amb, copa, coz, ár serv, dep emp, próx ao Midway. R$ 215 mil Ac imóvel. A-3666.

ALIANÇA IMOBILIÁRIA - C.1621. F.3234-3333. Ap Excel. locar nobre. 186m2. c/3 sts. closet, sl p/2 amb. lavabo. arm. coz c/desp. 2 vgs gar, cond c/salão festas, copa p/apoio, ac de 1ª qualidade p/vc morar bem. R$ 360 mil. A-3709.

ALIANÇA IMOBILIÁRIA - C.1621. F.3234-3333. Exc apt repasse a poucos metros da Hermes da Fonseca 3/4 sd 1 ste, sl p/2 amb, var. wc soc. coz. ár serv, dep comp, 99m2 R$ 73 mil + débito. A-3914.

PERES & PERES IMÓVEIS - C.1607. F.4006-0207. 3/4 sdo 3 ste, 3 sls, coz, copa, dep emp, esc, var, wc serv, desp, pisc, 3 gar, 2 elev, sl festa. 226m2. R$ 570 mil. AV-00626.

+ de 3 Quartos

PROCURADORIA DE IMÓVEIS - C.998. F.4006-3838/9144-6312. Plantão sáb/dom. Apt 4 sts c/arm, sl p/3 amb, coz c/arm, lav, 3 vgs, ár lazer. R$ 500 mil. APV.410.

PROCURADORIA DE IMÓVEIS - C.998. F.4006-3838/9144-6312. Plantão sáb/dom. Apto de luxo, c/ vista p/ Pq Dunas. 220m2 de A.P, 4/4 sd 3 ste, lazer, ld ambient, c/ arm. Localiz central, sombra, ventild. APV546.

PROCURADORIA DE IMÓVEIS - C.998. F.4006-3838/9144-6312. Plantão sáb/dom. Apt alto padrão. 4 suíl. 3 vag, + dep, sl fest. pisc. qdra. APV412.

PROCURADORIA DE IMÓVEIS - C.998. F.4006-3838/9144-6312. Plantão sáb/dom. Exc apt 4 stes. sl p/ 4 amb, var grand, copa/coz. dep emp, arm nos qts e na coz, ár.lazer, and alto. APV431.

PROCURADORIA DE IMÓVEIS - C.998. F.4006-3838/9144-6312. Plantão sáb/dom. Apt Living Garden Pré-lançamento, c/145m2 e 3 sts e 172m2 c/4 sts, exc ár lazer, ent prevista p/2010. APV656.

PROCURADORIA DE IMÓVEIS - C.998. F.4006-3838/9144-6312. Plantão sáb/dom. Pré-Lançamento Rua Jundiaí, 4/4 sdo 2 sts, 150m2 de área, a partir R$ 389 mil. APV750.

PROCURADORIA DE IMÓVEIS - C.998. F.4006-3838/9144-6312. Plantão sáb/dom. Cond Solar Tirol exc cobertura 4/4 sd 3 st, esc 3 sl, arm na coz, wc c/ arm e box, banheira na master, piscina, churr, exc loc, 3 vg gar. APV711.

J.VIEIRA ESC IMOB - C/525. F.3217-1544/9983-2901. Fax 3217-7843. Exc loc (cobertura) c/ 236m2 área const. cond fech. 4 vagas gar. 2 elev, c/ 4/4 s/stes, sala ampla p/ 3 amb, wc comp, cop coz. ar serv, dep emp, quitado, R$ 280 mil. Temos outras opções.

VALOR IMÓVEIS RN- Creci. J.1833. F.3201-3000. apt c/ vista p/ Mata Atlantica. Belissimo 300m2, 4 sts, esc. sl 3 amb, lavabo c/arm, coz projeto, blindex etc, 3 vgs c/lazer, compl, oport AV.1124.

VALOR IMÓVEIS RN- Creci. J.1833. F.3201-3000. Ótm apt c/ vista panorâmica da cidade. 330 m2, andar alto, piso em granito, 4 stes, sl p/ 3 amb, lavabo, var, escrit, coz. c/ armar, depend, ár. lazer, 4 vgs. AV.0711.

VALOR IMÓVEIS RN- Creci. J.1833. F.3201-3000. Novo 4 stes, sl p/ 4 amb, lavabo, coz, depend, 186 m2, 3 vgs, reformado na planta. AV.0742.

VALOR IMÓVEIS RN- Creci. J.1833. F.3201-3000. Excel. padrão, 4 stes c/ armar, sl p/ 2 amb, lavabo, var, coz. c/ armar, depend, lazer. 230 m2. 3 vgs. AV 0769.

ALIANÇA IMOBILIÁRIA - C.1621. F.3234-3333. Ap c/ótima localiz, 4 sts, arm, 2 sls, lavabo, coz, ár serv, gar p/2 autos, dep compl, lazer c/sauna, pisc, churrasq, slão festas/jogos, no centro. R$ 450 mil. A-3974.

ALIANÇA IMOBILIÁRIA - C.1621. F.3234-3333. Ap excel boa localiz, 240m2 privativa, 4 sts, lavabo, avr c/local pra esc, 2 sls, coz, ár serv, dep emp, gar p/3 autos, lazer c/pisc, adut/inf, bar apoio, churrasq, playg. R$ 700 mil. A-3975.

CAIO FERNANDES - C.1191. F.4008-0001. www.caiofernandes.com.br. Plantão sábado/ dom/feriados das 8 às 17h. Apt 254 m2. 4 suít, closet, arm emb, avr, hidro, sl p/3 amb, esc, coz c/ arm, desp, ár serv, dep emp, 1 sl p/2 amb, var c/bindex, wc c/blindex, ár serv, 2 vgs gar sdo 1 cob, ár lazer compl, ótima oport. R$ 550 mil. APV14299.

CAIO FERNANDES - C.1191. F.4008-0001. www.caiofernandes.com.br. Plantão sábado/ dom/feriados das 8 às 17h. Apt 328 m2, 4/4 snd 3 suít c/ arms emb, closet, hidro, 3 sl p/ 2 amb cada, escrit, 2 lavb, 2 wc coz c/ arms, desp, ár serv, depósito, 3 vg ga, ar lazer compl, exc estrut de condomínio, ótm loc. R$ 780 mil. APV14117.

1.1 Tirol

PERES & PERES IMÓVEIS - C.1607. F.4006-0207. 4/4 sdo 4 sts, closet, 3 sls, coz, copa, arm no qto, lavand, dep emp, esc, var, wc serv, ár serv, desp, churrasq, pisc, 4 gar, 2 elev, sl festa, playg, 290m2. R$ 800 mil. AV-01076.

1.2 Apartamento Aluga

Alecrim

1 Quarto

PROCURADORIA DE IMÓVEIS - C.998. F.4006-3838/9600-0626. Plantão sáb/dom. Kitnet Vitória sl, 1/4, wc soc, R$ 320,00 + tx e IPTU. APL025.

PROCURADORIA DE IMÓVEIS - C.998. F.4006-3838/9600-0626. Plantão sáb/dom. Kitnet Esperança sl, 1/4, wc soc, coz, ár serv. R$ 280,00 + tx e IPTU. APL111.

Areia Preta

2 Quartos

ALUGUE COM VALOR - Creci. J.1833. F.3201-3000/3201-6262. Sl p/2 amb, 2/4, wc soc, coz, var, apto todo mobiliado, aluguel de temporada R$ 1.400,00 c/ taxas inclusas. AA-56.

CAIO FERNANDES - C.1191. F.4008-0001. Plantão sábado/ dom/feriados das 8 às 17h. Apto c/ 2/4 sdo 1 ste, var, sl. wc soc, coz. ár.lazer, compl. gar cob, elev. R$ 1.200,00. + cond. APA-8722.

Bairro Latino

2 Quartos

APTO- Todo mobiliado F:8869-5355 / 3213-2316

Barro Vermelho

2 Quartos

CAIO FERNANDES - C.1191. F.4008-0001. Plantão sábado/ dom/feriados das 8 às 17h. Apt novo em boa localiz c/2/4, sl, coz c/arm. wc soc, ár lazer, 2 vgs gar. R$ 850,00 c/IPTU Incluso + Con. APA-3632.

CAIO FERNANDES - C.1191. F.4008-0001. Plantão sábado/ dom/feriados das 8 às 17h. Apt novo c/2/4 sdo 1 ste, sl ampla, wc soc, coz c/arm, ár serv, ár lazer compl, 1 vga gar, elev, lado sombra. R$ 800.00 + cond. APA-9609.

CAIO FERNANDES - C.1191. F.4008-0001. Plantão sábado/ dom/feriados das 8 às 17h. Apt 2/4 sdo 1 ste, sl, wc soc, coz, ár serv, ár lazer, 1 vg gar, elev. R$ 780,00 + cond. APA-3651.

Candelária

2 Quartos

PROCURADORIA DE IMÓVEIS - C.998. F.4006-3838/9600-0626. Plantão sáb/dom. Apto. sl. 2/4, coz, wc soc, ár serv, gar, portão, eletr. R$ 500,00 + tx e IPTU. APL.004.

CAIO FERNANDES - C.1191. F.4008-0001. Plantão sábado/ dom/feriados das 8 às 17h. Apto c/ 2/4, sl p/2 amb, dep emp, wc soc, ár serv, 1 vg gar cob. R$ 600,00 + cond. APA.94.

CAIO FERNANDES - C.1191. F.4008-0001. Plantão sábado/ dom/feriados das 8 às 17h. Apto novo c/2/4 sdo 1 ste, sl, coz, ár serv, pisc, 1 vg gar. R$ 800,00 + cond. APA-9605.

CAIO FERNANDES - C.1191. F.4008-0001. Plantão sábado/ dom/feriados das 8 às 17h. Apto c/ 2/4, sl ampla, wc soc, coz, ár serv, gar cob. R$ 550,00 + cond. APA.2245.

+ de 3 Quartos

CAIO FERNANDES - C.1191. F.4008-0001. Plantão sábado/ dom/feriados das 8 às 17h. Casa c/4/4 sdo 3 sts, sl p/3 amb, var, lavabo, wc soc, coz c/arm, desp, dep emp, ár serv, 2 vgs gar cob, 200 mts. R$ 1.300,00 + cond. APA.116.

CAIO FERNANDES - C.1191. F.4008-0001. Plantão sábado/ dom/feriados das 8 às 17h. Apto alto Padrão, 4 sts sdo 1 master, sl p/2 amb, lavabo, var ampla, coz c/arm, desp, ár serv, dep, ár lazer compl, 4 vgs gar, elev. R$ 3.200,00 + cond. APA 3649.

Capim Macio

TEC IMOBILIÁRIA - C.1718 F.3221-2222/9981-0538. Kitnet. 2 amb, sl, qto c/wc. R$ 350,00 + tx.

1 Quarto

PERES & PERES IMÓVEIS - C.1607. F.4006-0207. 1/4 c/ armar, sl. coz. amer. var. wc soc, gar. R$ 600,00 + IPTU (tx de cond. incluso no aluguel - água, gás e tv a cabo). Cond. José Justiano de Melo. AL-00208.

2 Quartos

TEC IMOBILIÁRIA - C.1718 F:3221-2222/9981-0538. Apto, (semi-mobil), 2/4 (1 ste) + reversível c/wc. var. sl. 3 andar sombra. R$ 500,00 + Taxas.

ALUGUE COM VALOR - Creci J.1833. F.3201-3000/3201-6262. Cond Res.Flambovant excel oport A 200 metros da engenheiro Roberto freire, sl 2 amb, 2/4 sdo 1 ste, wc soc, coz, 1 vg. R$ 500,00 + cond. AA.29.

PROCURADORIA DE IMÓVEIS - C.998. F.4006-3838/9600-0626. Plantão sáb/dom. Apto. Cond Serra do Cabugi II. sl p/2 amb. 2/4 wc soc c/box, coz, ár serv, todo refor. R$ 500,00 + tx e IPTU. APL303.

PROCURADORIA DE IMÓVEIS - C.998. F.4006-3838/9600-0626. Plantão sáb/dom. Apto. Morada Di Cavalcanti, sl p/2 amb, 2/4 sd 1 ste, wc soc, coz, ár serv, gar, apto, semi mobil. R$ 750,00 + tx e IPTU. APL306.

PROCURADORIA DE IMÓVEIS - C.998. F.4006-3838/9600-0626. Plantão sáb/dom. Apto. Morada dos Colibris III, 2 sl, 3/4 sd 1 ste, wc soc c/ box, coz, ár serv, piscina, 1 vg gar R$ 700,00 + tx e IPTU. APL110.

CAIO FERNANDES - C.1191. F.4008-0001. Plantão sábado/ dom/feriados das 8 às 17h. Apto c/2/4 sl, coz, 1 vg gar, wc soc. R$ 450,00 + cond. APA-705.

1.2 Capim Macio

CAIO FERNANDES - C.1191. F.4008-0001. Plantão sábado/ dom/feriados das 8 às 17h. Apto mobil. 2/4, sl, wc soc. coz c/arm. 1 vg gar, lado sombra. R$ 1.200,00 c/cond e IPTU incluso. APA.5409.

CAIO FERNANDES - C.1191. F.4008-0001. Plantão sábado/ dom/feriados das 8 às 17h. Apto 2/4, sl p/2 amb. wc soc, coz c/arm, dep, ár serv. R$ 450,00 + cond. APA.5659.

PERES & PERES IMÓVEIS - C.1607. F.4006-0207. 2/4 snd 1 ste. sl, coz, wc soc, lavand, dep.empreg, ár.serv, gar. R$ 500,00 + cond + txs. AL-00197.

3 Quartos

CAIO FERNANDES - C.1191. F.4008-0001. Plantão sábado/ dom/feriados das 8 às 17h. Apto. c/ 3/4 sdo 1 ste. sl p/2 amb, var, ár serv, coz amer. 1 vg gar. R$ 1.300,00 + cond. APA-1667.

CAIO FERNANDES - C.1191. F.4008-0001. Plantão sábado/ dom/feriados das 8 às 17h. Apto. c/ 3/4, sl, coz, ár serv. R$ 600,00 + cond. APA-9608.

CAIO FERNANDES - C.1191. F.4008-0001. Plantão sábado/ dom/feriados das 8 às 17h. Apto 3 stes, closet, sl p/ 2 amb. lavabo, coz. c/ armar, dep. empr, ár. serv, desp, ár. lazer. 2 vgs gar snd 2 cob. R$ 1.500,00 + cond. APA-4275.

CAIO FERNANDES - C.1191. F.4008-0001. Plantão sábado/ dom/feriados das 8 às 17h. Apto c/ 3/4 sdo 1 ste, sl p/2 amb, coz, ár serv, ár lazer, 1 vg gar. R$ 750,00 + cond. APA-6531.

CAIO FERNANDES - C.1191. F.4008-0001. Plantão sábado/ dom/feriados das 8 às 17h. Apto c/ 3/4, sl, coz, ár serv. R$ 450,00 + cond. APA-705.

Cidade Alta

2 Quartos

PERES & PERES IMÓVEIS - C.1607. F.4006-0207. Apto. 2 suít, 1 sl, wcs, coz, var, ár serv, gar, R$ 650.00 + taxas. Cond. Porto Potengi. AL00085.

Cidade Satélite

2 Quartos

PROCURADORIA DE IMÓVEIS - C.998. F.4006-3838/9600-0626. Plantão sáb/dom. Res Vitória, sl, 2/4, wc soc, coz amer, ld somb, ár.lazer, 1 vg gar, imóvel novo, R$ 450,00 + tx e IPTU. APL235.

CAIO FERNANDES - C.1191. F.4008-0001. Plantão sábado/ dom/feriados das 8 às 17h. Apto recem const c/2/4, sl, wc soc, coz, ár serv, 1 vg gar. R$ 400,00 + cond. APA 1407.

CAIO FERNANDES - C.1191. F.4008-0001. Plantão sábado/ dom/feriados das 8 às 17h. Apto c/2/4, sl, wc soc, coz. ár serv. 1 vg gar. R$ 400,00 + cond. APA 3656.

CAIO FERNANDES - C.1191. F.4008-0001. Plantão sábado/ dom/feriados das 8 às 17h. Apto c/2/4, sl p/2 amb, coz, ár serv, churrasq. 1 vg gar. R$ 450,00 + cond. APA.6643.

Cidade Verde

3 Quartos

CAIO FERNANDES - C.1191. F.4008-0001. Plantão sábado/ dom/feriados das 8 às 17h. Apto c/ 3/4, sdo 1 ste. sl p/2 amb, wc soc, coz c/arm, ár serv, pisc, 1 vg gar. R$ 800,00 + cond. APA.3631.

Dix-Sept Rosado

2 Quartos

CAIO FERNANDES - C.1191. F.4008-0001. Plantão sábado/ dom/feriados das 8 às 17h. Kitnet c/2/4, wc soc, sl, coz, var. R$ 400.00 + Taxas. APA3647.

PERES & PERES IMÓVEIS - C.1607. F.4006-0207. Apto. 2/4, sl, coz, wc soc, lav, var, ár serv, desp (sem garagem) c/ fotos no site. R$ 400,00 + txs. AL-00238.

Emaús

2 Quartos

ALUGUE COM VALOR - Creci. J.1833. F.3201-3000/3201-6262. 1 sl p/2 amb, 2/4, wc soc, coz, cond. resid porto emaus, próx a brasinox a 150 mts da BR 101 1ª locação apto novo vale a pena conferir R$ 400.00 c/cond. AA-48.

Lagoa Nova

1 Quarto

TEC IMOBILIÁRIA - C.1718 F:3221-2222/9981-0538. Edf. Jacumã, próx a UFRN, elev, slão festa, play, 1/4 + 1 revers, 2 wcs, coz, ár serv. R$ 400,00 + Taxas.

PROCURADORIA DE IMÓVEIS - C.998. F.4006-3838/9600-0626. Plantão sáb/dom. Cond Sta Alice sl 1/4, wc soc c/ box, coz a serv, 1 vg gar R$ 450,00 + tx e IPTU. APL304.

PERES & PERES IMÓVEIS - C.1607. F.4006-0207. 1/4, sl, wc soc, coz c/ arm, lav, 1 vg gar, sl fest. área 35m2 R$ 700,00 c/ taxa de cond inclusa + taxas. AL-00239.

2 Quartos

TEC IMOBILIÁRIA - C.1718 F:3221-2222/9981-0538. Edf. D Antônio, próx Hospital do Coração, pisc, slão festas play, 2/4 + 1 revesível, 2 wcs, coz, ár serv. R$ 450,00 + Taxas.

PROCURADORIA DE IMÓVEIS - C.998. F.4006-3838/9600-0626. Plantão sáb/dom. Amintas Barros, sl, 2/4, wc soc c/box, copa, coz. ár serv, dep emp c/wc. R$ 400.00 + tx e IPTU. APL048.

CAIO FERNANDES - C.1191. F.4008-0001. Plantão sábado/ dom/feriados das 8 às 17h. 2/4 snd 1 ste, var, sl p/ 2 amb, coz, dep empr, ár serv, pisci, 1 vg gar. ld smb. R$ 600,00 + cond. APA 4471.

CAIO FERNANDES - C.1191. F.4008-0001. Plantão sábado/ dom/feriados das 8 às 17h. Apto c/2/4, sl, wc soc, dep, 1 vg gar. R$ 850.00 + cond. APA.1989.

1.2 Lagoa Nova

CAIO FERNANDES - C.1191. F.4008-0001. Plantão sábado/ dom/feriados das 8 às 17h. Apto c/2/4, sl, wc soc, coz, dep emp, ár serv. 2 vgs gar. R$ 600.00 + cond. APA-6040.

3 Quartos

PROCURADORIA DE IMÓVEIS - C.998. F.4006-3838/9600-0626. Plantão sáb/dom. Apto Cond Potiguar, sl, 3/4 sd 1 ste, wc soc c/ box, coz, esc, ár serv, pisc, 1 vg gar. R$ 630,00 + tx e IPTU. APL-213.

CAIO FERNANDES - C.1191. F.4008-0001. Plantão sábado/ dom/feriados das 8 às 17h. Apto c/ 3 sts, hidro, sl p/2 amb, lavabo, coz c/arm, dep emp, ár serv, 3 vgs gar. 180 mts. R$ 2.500,00 + cond. APA-3668.

CAIO FERNANDES - C.1191. F.4008-0001. Plantão sábado/ dom/feriados das 8 às 17h. Apto c/ 3/4 sdo 1 ste, sl, var, wc soc, coz, churrasq, s/festas, 1 vg gar. R$ 700,00 + cond. APA-3673.

Morro Branco

2 Quartos

ALUGUE COM VALOR - Creci. J.1833. F.3201-6262/3201-3000. Sl 2 amb, 2/4, wc soc, coz amerc, 1 vg. R$ 600,00 + cond. AA-104.

CAIO FERNANDES - C.1191. F.4008-0001. Plantão sábado/ dom/feriados das 8 às 17h. Apto c/2/4, sl, p/1 amb, wc soc, coz, amer, desp, ár serv, 1 vg gar. R$ 650,00 + cond. APA.1172.

3 Quartos

ALUGUE COM VALOR - Creci. J.1833. F.3201-6262/3201-3000. Sl 1 p/3 amb c/var, 3 sts c/arm, esc, wc soc, coz c/arm, 189m2. guarita 24 hs, slão festas, ótimo apto. R$ 1.300,00 + taxas. AA-06.

Nova Descoberta

2 Quartos

PROCURADORIA DE IMÓVEIS - C.998. F.4006-3838/9600-0626. Plantão sáb/dom. Apto, Porto das Dunas, sl, 2/4 sdo 1 ste, wc soc, coz, ár serv, 1 vg gar. R$ 500,00 + tx e IPTU. APL262.

3 Quartos

PORTO DAS DUNAS - Apto 3/4 (ste), sle, wc, coz, var. R$ 350,00 + cond.+ IPTU. F: 8802-1763.

Nova Parnamirim

TEC IMOBILIÁRIA - C.1718 F:3221-2222/9981-0538. Kitnet, sl c/coz amer. wc + ste, gar. R$ 400,00 + Taxas.

2 Quartos

ALUGUE COM VALOR - Creci. J.1833. F.3201-3000/3201-6262. Sl 2 amb, 2/4, sdo 2 sts, wc soc, coz, 1 vg, guarita 24 hrs. R$ 550.00 + cond. AA-109.

ALUGUE COM VALOR - Creci. J.1833. F.3201-3000/3201-6262. Sl 2 amb, 2/4, wc soc, coz, próx Maria Lacerda 50 metros 1º locação. R$ 500,00 sem taxa de cond. AA-11.

CAIO FERNANDES - C.1191. F.4008-0001. Plantão sábado/ dom/feriados das 8 às 17h. Apto 2/4, sl, coz, 1 vg gar. R$ 350,00 + cond. APA-7030.

CAIO FERNANDES - C.1191. F.4008-0001. Plantão sábado/ dom/feriados das 8 às 17h. Apto c/2/4 sdo 1 ste, c/arm, sl p/2 amb, esc, var, wc soc, coz, c/arm, ár serv, ár lazer, 2 vgs gar, elev. R$ 650.00 + cond. APA-3646.

CAIO FERNANDES - C.1191. F.4008-0001. Plantão sábado/ dom/feriados das 8 às 17h. Apto 2/4, sl, coz, ár serv, 1 vgs gar. R$ 380.00 + cond. APA-3623.

3 Quartos

PROCURADORIA DE IMÓVEIS - C.998. F.4006-3838/9600-0626. Plantão sáb/dom. Apto Jardins do Sul, c/3/4 sdo 1 ste, sl p/2 amb, wc soc, ár lazar 1 vga gar. R$ 600,00. APL.300.

PROCURADORIA DE IMÓVEIS - C.998. F.4006-3838/9600-0626. Plantão sáb/dom. Apto, Cond California Gardens. sl, 3/4 sd 1 ste, wc soc c/box, coz, ár serv, var, central gás. R$ 600,00 + Tx e IPTU. APL069.

PROCURADORIA DE IMÓVEIS - C.998. F.4006-3838/9600-0626. Plantão sáb/dom. Apto, colinas do Sol, sl, 3/4 sd 1 ste, wc soc c/box e arm, coz, ár serv. R$ 470,00 + tx e IPTU. APL.133.

CAIO FERNANDES - C.1191. F.4008-0001. Plantão sábado/ dom/feriados das 8 às 17h. 3/4 snd 1 ste, sl, coz, ár serv, churrasq, 1 vg gar, ld sombra. R$ 650.00 + cond. APA-6634.

CAIO FERNANDES - C.1191. F.4008-0001. Plantão sábado/ dom/feriados das 8 às 17h. Apto, 3/4 snd 1 ste, var, sl p/ 2 amb, coz, ár serv, 1 vg gar. R$ 600,00 + cond. APA 1121.

CAIO FERNANDES - C.1191. F.4008-0001. Plantão sábado/ dom/feriados das 8 às 17h. Apto c/3/4 sd 1 suíte, sl ampla, wc soc, coz, ár serv, 1 vg gar. ld smbra. R$ 500,00+cond. APA-8522.

CAIO FERNANDES - C.1191. F.4008-0001. Plantão sábado/ dom/feriados das 8 às 17h. Apto c/3/4 snd 1 ste, sl p/2 amb, var, wc soc, coz, ár. serv, gar. R$ 550,00 + cond. APA-1730.

Petrópolis

2 Quartos

TEC IMOBILIÁRIA - C.1718 F:3221-2222/9981-0538. Edf. Kubtschek, elev. gar. sl, var. 2 qto + 1 reversível, coz, ár serv. R$ 600.00 + Taxas.

PROCURADORIA DE IMÓVEIS - C.998. F.4006-3838/9600-0626. Plantão sáb/dom. Cond Dom heitor. sl, 2/4 (1 ste), wc soc, coz, copa, ár serv, R$ 600,00 + tx e IPTU. APL-204.

CAIO FERNANDES - C.1191. F.4008-0001. Plantão sábado/ dom/feriados das 8 às 17h. Apto c/ 2/4 sdo 1 ste, sl, coz, amer, 1 vg gar, ótima localiz. R$ 700.00 + cond. APA-1449.

1.2 Petrópolis

CAIO FERNANDES - C.1191. F.4008-0001. Plantão sábado/ dom/feriados das 8 às 17h. Apto c/ 2/4 sdo 1 ste. sl ampla, wc soc, coz, ár serv, gar, ár ext ampla. R$ 700,00 + cond. APA-91.

CAIO FERNANDES - C.1191. F.4008-0001. Plantão sábado/ dom/feriados das 8 às 17h. Apto c/ 2/4 sdo 1 ste, sl ampla, wc soc, coz c/ arm, ár serv, gar, elev, play. R$ 700,00 + cond. APA-4450.

CAIO FERNANDES - C.1191. F.4008-0001. Plantão sábado/ dom/feriados das 8 às 17h. Apto c/ 2/4 sdo 1 ste, sl p/ 2 amb, var, wc soc, coz, ár.serv, sl festa, 1 vg gar. R$ 750,00 + Cond. APA-8821.

CAIO FERNANDES - C.1191. F.4008-0001. Plantão sábado/ dom/feriados das 8 às 17h. Apto c/ 2/4 c/arm, sl p/ 2 amb, var, wc soc, coz, ár serv, gar, elev. R$ 550,00 + cond. APA-3657.

3 Quartos

TEC IMOBILIÁRIA - C.1718 F:3221-2222/9981-0538. Apto próx à UnP, 2 gar. Edf. Villágio Di Roma, elev, play, sl, var, 3/4, coz, ár serv. R$ 600,00 + Taxas.

PROCURADORIA DE IMÓVEIS - C.998. F.4006-3838/9600-0626. Plantão sáb/dom. Edf Dulce Costa, sl, 3/4 sd 3 sts, wc soc, c/box, hidro, copa/coz, ár serv, esc, lavabo, 2 vgs gar. R$ 900,00 + tx e IPTU. APL-283.

Praias

1 Quarto

CAIO FERNANDES - C.1191. F.4008-0001. Plantão sábado/ dom/feriados das 8 às 17h. Praia do Meio Apto c/1/4 sl, coz, wc soc, 2 vgs gar. R$ 500,00 c/cond. APA-7887.

PERES & PERES IMÓVEIS - C.1607. F.4006-0207. Apto mob. 1 ste c/ cama casal, arm, sl, var, coz c/ arm, fogão, frigobar, ár.serv, 1 gar. R$ 520,00 incluso cond e IPTU. Cond Dom João. C/ fotos no site. AL00119.

2 Quartos

CAIO FERNANDES - C.1191. F.4008-0001. Plantão sábado/ dom/feriados das 8 às 17h. Cotovelo. Apto c/2/4 sdo 1 ste, sl, wc soc, coz c/arm, ár serv, ár lazer, 2 vgs gar, ld sombra. R$ 2.200,00 + cond (temporada). R$ 800,00 (Anual). APA-6000.

ANA HILDA - Neg Imobiliários C.2383-J. F.8817-9683/3608-3246. Ap 2/4+ dep. sl, coz. á.serv. elev R$ 650,00 + taxas.

Ponta Negra

1 Quarto

APARTAMENTOS MOBILIADOS - Fone: 9982-6226. www.apartiemporada.com.br

APTOS MOBILIADOS-vista para o mar,1/4,sl,varanda.cz,wc.F:3086-1019/9421-5108

APTO MOBILIADO-1/4, a 700m da praia. 9983-7577/3082-1094

ALUGUE COM VALOR - Creci J.1833. F.3201-3000/3201-6262. Apto 1/4 sdo ste. R$ 500,00 + cond. AA-21.

CAIO FERNANDES - C.1191. F.4008-0001. Plantão sábado/ dom/feriados das 8 às 17h. Apto c/1/4, var, wc soc, coz, pisc. R$ 600,00 + cond. APA.2265.

CAIO FERNANDES - C.1191. F.4008-0001. Plantão sábado/ dom/feriados das 8 às 17h. Flat mobil. 1/4, sl, wc soc, coz, amer, pisc, 1 vg gar. R$ 1.200,00 + cond. FLAT 6525.

CAIO FERNANDES - C.1191. F.4008-0001. Plantão sábado/ dom/feriados das 8 às 17h. Apto tipo Flat mobil. c/ vista p/mar, 1/4, sl, wc soc, coz, amer, pisc, 1 vg gar. R$ 1.200,00 c/ tudo incluso APA-6525.

2 Quartos

ÓTIMA LOCALIZAÇÃO - Vizinho PRAIA SHOPPING. 2/4 + quarto empr. 1 sl. 2 wc, coz. ár serv, térreo. NECESSITA FIADOR. R$ 400,00+Taxas. ÓTIMO ESTADO. Tratar:9982-7269

ALUGUE COM VALOR - Creci J.1833. F.3201-3000/3201-6262. Apto sl, 2/4 sdo 1 ste, wc soc, var, coz c/arm, guarita 24 hrs. R$ 1 mil + cond. AA.24.

CAIO FERNANDES - C.1191. F.4008-0001. Plantão sábado/ dom/feriados das 8 às 17h. Apto c/ 2/4 sdo 1 ste, wc soc, sl, coz amer, 1 vg gar. R$ 900,00 + cond. APA-8595.

CAIO FERNANDES - C.1191. F.4008-0001. Plantão sábado/ dom/feriados das 8 às 17h. Apto total mobil c/2/4, sl p/2 amb, wc soc, coz, arm, churrasq, gar, elev. R$ 1 mil c/tudo incluso. APA-5883.

CAIO FERNANDES - C.1191. F.4008-0001. Plantão sábado/ dom/feriados das 8 às 17h. Apto c/2/4 sdo 1 ste, sl, var, wc soc, coz, ár lazer, 1 vg gar, lado sombra. R$ 1 mil + cond. APA-3616.

3 Quartos

ALUGUE COM VALOR - Creci. J.1833. F.3201-3000/3201-6262. 1 Sl 1 p/2 amb, 3/4 sd 1 ste, wc soc, coz. R$ 1.500,00 + cond c/ excel ár lazer vale apena confi. AA-108.

PROCURADORIA DE IMÓVEIS - C.998. F.4006-3838/9600-0626. Plantão sáb/dom. Apto Corais P.Negra, sl, 3/4 sd 1 ste, arm, wc soc c/box, copa/coz, dep emp, ár serv, churr, pisc 1 vg gar. R$ 1.200,00 + tx e IPTU. APL-288.

CAIO FERNANDES - C.1191. F.4008-0001. Plantão sábado/ dom/feriados das 8 às 17h. Apto c/3/4 sdo 1 ste, sl p/2 amb, wc soc, coz, ár serv, ár lazer, 2 vgs gar. R$ 2.500,00 c/cond. (Temporada). APA.8462.

CAIO FERNANDES - C.1191. F.4008-0001. Plantão sábado/ dom/feriados das 8 às 17h. Apto c/mobil 1ª qualidade. 3/4 sdo 1 ste, sl p/2 amb, var, coz, desp, ár lazer, compl, gar, elev. R$ 2 mil + cond. APA.3648.

CAIO FERNANDES - C.1191. F.4008-0001. Plantão sábado/ dom/feriados das 8 às 17h. Apto c/3/4 sdo 1 ste, sl p/2 amb, var, wc soc, coz, dep, ár serv, ár lazer, 2 vgs gar, ld sombra. R$ 1300,00 + cond. APA.3617.

1.2 Ponta Negra

CAIO FERNANDES - C.1191. F.4008-0001. Plantão sábado/ dom/feriados das 8 às 17h. apt c/ 3/4 snd 1 suít, sl p/ 2 amb, coz c/ arms, ár serv, wc soc, ár lazer, compl, 2 vgs gar. cob, lado sombra. R$ 2.500,00 c/cond incluso APA.8460.

PERES & PERES IMÓVEIS - C.1607. F.4006-0207. 3/4 snd 1 suít, sl, coz, wc soc, lav, dep emp, wc serv ár serv, ár lazer comp, churrasq, piscina, sauna, sl fest, sl gin, playg, gar. Área 87m2 R$ 1.300,00 + cond + taxas (Cond Corais de Ponta Negra). AL-00249.

Potilândia

3 Quartos

TEC IMOBILIÁRIA - C.1718 F:3221-2222/9981-0538. Apto próx a UFRN, Edf Villágio Di Firenza, elev, play, sl, var, 3/4, (1 ste), coz, ár serv. R$ 650,00 + taxas.

Santos Reis

2 Quartos

ALUGUE COM VALOR - Creci. J.1833. F.3201-3000/3201-6262. Sl 1 amb, 2/4 sdo 1 ste, wc soc, coz, dep. R$ 550,00 + cond. AA-05.

Tirol

2 Quartos

TEC IMOBILIÁRIA - C.1718 F:3221-2222/9981-0538. Edf. João Borja. 2/4 + dep, coz, 2 wcs, ár. serv c/ gar no pilotis. R$ 450,00 + Taxas.

ALUGUE COM VALOR - Creci. J.1833. F.3201-3000/3201-6262. 1 Sl p/2 amb, 2/4, sdo 1 ste, wc soc, coz, dep. R$ 600,00 + cond. 1º locação em ótima localiz. AA-105.

ALUGUE COM VALOR - Creci J.1833. F.3201-3000/3201-6262. Sl p/2 amb, wc soc, 2/4 sdo 1 ste, c/arm, coz c/arm, dep compl. R$ 650,00 + cond, em excel localiz. cond Porto seguro. AA-110.

PROCURADORIA DE IMÓVEIS - C.998. F.4006-3838/9600-0626. Plantão sáb/dom. Cond Pasargada, sl, 2/4 sdo 1 ste, wc soc, coz, ár serv, var, pisc. R$ 700.00 + tx e IPTU. APL297.

CAIO FERNANDES - C.1191. F.4008-0001. Plantão sábado/ dom/feriados das 8 às 17h. Apto c/2/4, sl ampla, wc soc, coz, ár lazer c/pisc, slão festas, gar, elev. R$ 750,00 + cond. APA.3662.

PERES & PERES IMÓVEIS - C.1607. F.4006-0207. 2/4 snd 1 ste, sl, coz, wc soc, var, ár. serv, ár. lazer, pisc e sl de festa, garagem. R$ 700,00 + cond + txs - Cond. Residencial Ruth Galvão. AL-00202.

**3

1.3 Lagoa Nova

1.3 Casa Compra e Venda

Lagoa Nova

3 Quartos

ANA HILDA - Neg Imobiliarios. C.2383-J. F.8817-9683/3608-3246. 3/4, sl em L, coz, wc, dep, gar p/ 4 autos R$ 170 mil.

ALIANÇA IMOBILIÁRIA - C.1621. F.3234-3333. Cs esquina, med 450m2, próx Amintas Barros, serv p/ resid, escrits c/ 3/4 sdo 1 suit, closet, wc soc, coz, desp, 2 sl, 3 vg gar, pisc, churr, ventild R$ 410 mil. C-3601

CAIO FERNANDES - C.1191. F.4008-0001. www.caiofernandes.com.br. Plantão sábado/dom/feriados das 8 às 17h. Cs. 200m2, terr 15 x 33m2, 3/4 sdo 2 sts, arm, emb, 3 sls, esc, lavabo, 3 wc, coz c/arm + coz aux, desp, dep emp, 6 vgs gar, 2 cob, portão elét, qtal, jard, grad. R$ 280 mil. CAV 13976.

CAIO FERNANDES - C.1191. F.4008-0001. www.caiofernandes.com.br. Plantão sábado/dom/feriados das 8 às 17h. Cs. 200m2, terr 15 x 33m2, 3/4 sdo 2 sts, arm, emb, 3 sls, esc, lavabo, 3 wc, coz c/arm + coz aux, desp, dep emp, 6 vgs gar, 2 cob, portão elét, qtal, jard, grad. R$ 280 mil. CAV 13841

PERES & PERES IMÓVEIS - C.1607. F.4006-0207. C/ 3/4 snd 2 suit, closet, 2 sl, coz, copa, arm no quarto, lav, dep emp, wc serv, ar serv, desp, 2 gar, 250m2 R$ 350 mil. CV.01057.

PERES & PERES IMÓVEIS - C.1607. F.4006-0207. C/ 3/4 snd 2 suit, 2 sl, coz, copa, lav, ár serv, 2 gar, 150m2 R$ 200 mil. CV.01088.

+ de 3 Quartos

PRÓX.MIDWAY - 4/4, jardim, slas, escritório, dep, garagem, portões eletr. R$ 250 mil. Escrit. pública. F: 9991-6484 c/Wagner.

HENRIQUE VIEIRA - C.2704. 17º Reg. F.3206-0718/9115-6658. Cs, 5/4, 1 ste, 2 sl, jard inv, copa coz, desp, gar R$ 320 mil

HENRIQUE VIEIRA - C.2704. 17º Reg. F.3206-0718/9115-6658. Cs, excel, ter 600m2, 4 sts, 4 sts, 2 esc, lavabo, cop, coz, ár serv, dep emp, ár laz c/piso, gar p/4 carros.

PROCURADORIA DE IMÓVEIS - C.998. F.4006-3838/9144-6312. Plantão sáb/dom. Boa localiz, 4/4 sdo 1 ste, sla 2 amb, coz, dep.emp, gar p/ 4 carr, sla externa c/ lavabo. CV428

PROCURADORIA DE IMÓVEIS - C.998. F.4006-3838/9144-6312. Exc casa, 4/4 sd 2 sts, 3 sls amplas, lavabo, coz, ár serv, dep emp, 4 vgs gar, 250m2 R$ 350 mil. CV526.

VALOR IMÓVEIS RN - Creci J.1833. F.3201-3000. Otm cs, ventilada, ótm acabto, rua tranquila, 4/4 s/2 ste, sl 3 amb, coz amplo, var, 4 gar, 210m2 R$ 350 mil. CV.1103

INVESTE IMÓVEIS - C.2526J. F.3234-3336. Casa, 4/4 1 ste, wc, 2sl c/3 amb, ár serv, box, coz, dep, desp, esc, lav, perg, quarto rever, canil, churr, 4 vg. R$ 230 mil. CS00035. Plantão domingo 8h as 18h.

1.3 Lagoa Nova

ALIANÇA IMOBILIÁRIA - C.1621. F.3234-3333. Cs bem loc, próx Midway e UNP, 4/4 snd 1 ste, 2 sls, escrit, var, dep comp emp, gar p/ 3 car, serv p/ residência ou escrit R$ 250 mil. C-3815.

CAIO FERNANDES - C.1191. F.4008-0001. www.caiofernandes.com.br. Plantão sábado/dom/feriados das 8 às 17h. Cs. c/ cerca 700m2 ár const, 4/4 sdo 3 sts, sl p/3 amb, esc, coz c/arm, coz, aux, desp, dep emp, ár serv, 6 vgs gar sdo 2 cob, lado sombra, terr 37x50, esc pública. R$ 720 mil. CAV.13070.

CAIO FERNANDES - C.1191. F.4008-0001. www.caiofernandes.com.br. Plantão sábado/dom/feriados das 8 às 17h. Cs. duplex 180 m2, terr 7x15m2. 4/4, 2 sls, var, 2 wc, coz, desp, ár serv, 1 vg gar, lado sombra, excel oport R$ 150 mil. CAV 14125.

VALOR IMÓVEIS RN - Creci J.1833. F.3201-3000. Bem conservada, 4/4 snd 2 suit, sl 3 amb, coz, wc, 4 vag, terr. 15x30 R$ 330 mil. CV-1156.

Nazaré

3 Quartos

INVESTE IMÓVEIS - C.2526J. F.3234-3336. Cs 3/4 1 wc, 1 sl c/2 amb, ár serv, arm, coz, dep desp, sombra. 2 vg. R$ 70 mil. CS031. Plantão domingo 8h as 18h.

Lagoa Seca

3 Quartos

ALIANÇA IMOBILIÁRIA - C.1621. F.3234-3333. Cs exc loc p/ clínica ou escrit, 3/4, sl 2 amb, coz, wc, var, na av Romualdo Galvão, próx Midway. Aceitamos proposta. R$ 200 mil. C-3894

Morro Branco

3 Quartos

ALIANÇA IMOBILIÁRIA - C.1621. F.3234-3333. Res. super conserv, sombra, 3/4 sdo 1 suit c/ closet, arms, 2 sls, wc soc, var, terraço, coz c/ arm, ár serv, gar p/ 3 autos, jard ext, pergold. R$ 250 mil. C-1631.

ALIANÇA IMOBILIÁRIA - C.1621. F.3234-3333. Resid bem lodo do hosp do Coração c/3/4 sdo 1 ste, 2 sls, wc soc, coz, ár serv, dep emp, compl depósito, var, gar c/180m2 const. R$ 220 mil. C-3883

CAIO FERNANDES - C.1191. F.4008-0001. Plantão sábado/dom/feriados das 8 às 17h. www.caiofernandes.com.br. Cs. em boa localiz, 3/4 sdo 1 ste, sl p/2 amb, wc soc, coz c/arm, desp, dep emp, ár serv, 3 vgs cob, lado sombra, cerca 300m2 área const. acab 1º R$ 280 mil. CAV.12841.

+ de 3 Quartos

CAIO FERNANDES - C.1191. F.4008-0001. www.caiofernandes.com.br. Plantão sábado/dom/feriados das 8 às 17h. Cs. duplex, 285m2, terr 10 x 42, 4 suit, 1 closet, 3 arm emb, 1 sl, lavabo, esc coz, desp, ár serv, churrasq, 4 vgs gar sdo 2 cob, portão elet, toda revestida, lado sombra. Exc localiz. R$ 265 mil. CAV.13171

1.3 Neopolis

Neópolis

3 Quartos

PROCURADORIA DE IMÓVEIS - C.998. F.4006-3838/9144-6312. Plantão sáb/dom. Exc casa, 3/4 sd 1 ste, wc soc, coz, ár serv, desp, port eletr. CV478.

PROCURADORIA DE IMÓVEIS - C.998. F.4006-3838/9144-6312. Plantão sáb/dom. 3 ste, terraço, sl p/ 3 amb, esc, lavb, coz c/ desp. R$ 170 mil. CV421.

PROCURADORIA DE IMÓVEIS - C.998. F.4006-3838/9144-6312. Plantão sáb/dom. cs cond fech, 3/4 sd 2 sts, sl p/2 amb, coz c/ arm, ár lazer. R$ 180 mil. CV505.

ANA HILDA - Neg Imobiliários. C.2383-J. F.8817-9683/3608-3246. Otm, 3/4 s/1 ste, sl, coz, wc, á.serv, gar 2, ter. 10x30 R$ 135 mil

ANA HILDA - Neg Imobiliários. C.2383-J. F.8817-9683/3608-3246. Linda, 3/4 s/1 ste, sl amp, copa/coz, desp, gar 2, var, dep, churr.

ANA HILDA - Neg Imobiliários. C.2383-J. F.8817-9683/3608-3246. Cond fech c/ pisc, 3/4 s/1 ste, sls, coz, wc soc, á.serv R$ 155 mil

VALOR IMÓVEIS RN - Creci J.1833. F.3201-3000. Excel estad, reform, 3/4 snd 1 ste, sla, coz c/ arm, wc, 2 vgs, var, blindex, sla tv, escritura ok. R$ 140 mil. CV-0242.

Nova Parnamirim

ANA HILDA - Neg Imobiliários. C.2383-J. F.8817-9683/3608-3246. Cond fech a partir R$ 195 mil, fin. até 240 parcelas.

3 Quartos

J.VIEIRA ESC IMOB - C/525. F.3217-1544/9983-2901. Fax 3217-7843. Exel, c/3/4 s/1 ste, sl ampla, wc soc, coz, ár serv, gar, portão eletr. R$ 90 mil. Temos outras opções.

PROCURADORIA DE IMÓVEIS - C.998. F.4006-3838/9144-6312. Plantão sáb/dom. cs c/ 3/4 sd 1 ste em ótm loc, próx colégio CELM, terr 360m2, de emp, lavb, lavand, terraço, pergolado, R$ 170 mil. CV497.

PROCURADORIA DE IMÓVEIS - C.998. F.4006-3838/9144-6312. Plantão sáb/dom. Exc casa, 3/4 sd 1 ste, wc soc, coz, ár serv, desp, port eletr. CV478.

PROCURADORIA DE IMÓVEIS - C.998. F.4006-3838/9144-6312. Plantão sáb/dom. 3 ste, terraço, sl p/ 3 amb, esc, lavb, coz c/ desp. R$ 170 mil. CV421.

PROCURADORIA DE IMÓVEIS - C.998. F.4006-3838/9144-6312. Plantão sáb/dom. cs cond fech, 3/4 sd 2 sts, sl p/2 amb, coz c/ arm, ár lazer. R$ 180 mil. CV505.

ANA HILDA - Neg Imobiliários. C.2383-J. F.8817-9683/3608-3246. Otm, 3/4 s/1 ste, sl, coz, wc, á.serv, gar 2, ter. 10x30 R$ 135 mil

ANA HILDA - Neg Imobiliários. C.2383-J. F.8817-9683/3608-3246. Linda, 3/4 s/1 ste, sl amp, copa/coz, desp, gar 2, var, dep, churr.

ANA HILDA - Neg Imobiliários. C.2383-J. F.8817-9683/3608-3246. Cond fech c/ pisc, 3/4 s/1 ste, sls, coz, wc soc, á.serv R$ 155 mil

VALOR IMÓVEIS RN - Creci J.1833. F.3201-3000. Excel estad, reform, 3/4 snd 1 ste, sla, coz c/ arm, wc, 2 vgs, var, blindex, sla tv, escritura ok. R$ 140 mil. CV-0242.

1.3 Nova Parnamirim

ALIANÇA IMOBILIÁRIA - C.1621. F.3234-3333. Cond fech a 200m da BR.101, c/ cs novas, 160m2, cômodos amplos, pergolado, gar cob p/ 2 carr, espaço p/ piscina, 3/4 sdo 2 suit, wc soc, coz, dep emp comp. Pronta p/ morar ou investir. Venha fazer sua proposta. A partir R$ 200 mil. C-2675.

ALIANÇA IMOBILIÁRIA - C.1621. F.3234-3333. Res. duplex, reformada, ambient. c/ rebaixamento no teto, 3 suit s/1 c/ closet, sl p/ 2 amb + sl int, var + terraç soc, lavb, coz c/ arm, ár serv, gar p/ 3 autos, loc p/ pisc ind, lazer c/ piscina, sl fest, seg 24h, c/ 210 m2 R$ 250 mil. C-2384.

ALIANÇA IMOBILIÁRIA - C.1621. F.3234-3333. Casa em final de const 151m2, 3 sts + lavabo, sl 2 p/2 amb, coz c/ár serv, wc emp, gar p/2 car, seg 24h, lazer a ainda aceitamos propostas. R$ 190 mil. C-3524.

ALIANÇA IMOBILIÁRIA - C.1621. F.3234-3333. Casa em final de const, 3 ste, sl estar/jant, sl som e video, coz c/ desp, ár serv, dep emp, 2 vag gar, seg 24h. 219m2 de área constr. Aceitamos terrenos nos bosques como forma de pagto. R$ 370 mil. C-3606.

ALIANÇA IMOBILIÁRIA - C.1621. F.3234-3333. Cs c/ 3/4 snd 1 ste, wc soc, sl p/2 amb, var, coz, desp, ár serv, qtal, jard, gar p/2 car, sombra. R$ 165 mil. C.3817.

ALIANÇA IMOBILIÁRIA - C.1621. F.3234-3333. Casa c/3/4 sdo 1 ste c/closet, hidro, 2 semi ste, sl p/3 amb, esc, terr, 2 vgs, gar, coz amer, ár lazer compl. R$ 230 mil AC CEF. C-3895

ALIANÇA IMOBILIÁRIA - C.1621. F.3234-3333. ótima resid, fase acab c/320 m2, c/3 sts, closet, sl janlar, estar, var, esc c/blindex, coz c/desp, ár serv, gar p/3 autos, dep compl, cond c/lazer compl, lote c/300m2. R$ 550 mil. C-3909.

ALIANÇA IMOBILIÁRIA - C.1621. F.3234-3333. Casa cond fech c/3/4 sdo 1 ste, lado sombra. R$ 150 mil. C.3922

CAIO FERNANDES - C.1191. F.4008-0001. www.caiofernandes.com.br. Plantão sábado/dom/feriados das 8 às 17h. Cs 180m2, terr 15 x 20, 3/4 sdo 2 sts c/closet, var, 1 sl p/2 amb, coz, desp, dep emp, ár serv, 2 vgs gar, qtal, jdim, ótimo acab. R$ 290 mil. CAV14335

CAIO FERNANDES - C.1191. F.4008-0001. www.caiofernandes.com.br. Plantão sábado/dom/feriados das 8 às 17h. Casa 180m2, terr 12 x 20, 3/4 sdo 1 ste, 2 sls, wc em porcel e c/box, coz, dep emp, ár serv, 2 vgs gar cob, churrasq, jdim, acab de 1ª R$ 210 mil. CAV 14306

CAIO FERNANDES - C.1191. F.4008-0001. www.caiofernandes.com.br. Plantão sábado/dom/feriados das 8 às 17h. Casa 240m2 terr 15 x 30, 3/4 sdo 1 ste, 1 sl p/2 amb, var, coz c/arm, dep emp, ár serv, 3 vgs gar, qtal, jdim, boa localiz. R$ 180 mil. CAV 14286.

CAIO FERNANDES - C.1191. F.4008-0001. www.caiofernandes.com.br. Plantão sábado/dom/feriados das 8 às 17h. Casa duplex, 130m2 terr 10 x 30, 3/4 sdo 1 ste, avr, 1 sl p/2 amb, var, coz c/arm, ár serv, 3 vgs gar cob, qtal, boa localiz. R$ 150 mil. CAV 14253.

1.3 Nova Parnamirim

CAIO FERNANDES - C.1191. F.4008-0001. www.caiofernandes.com.br. Plantão sábado/dom/feriados das 8 às 17h. Cs em cond fech, 147m2 terreno 10x30, 3/4 snd 1 suit, sl p/ 2 amb, escrit, coz c/ arms, dep emp, depósito, ár serv, jdim, qtal, 2 vg gar, boa loc. R$ 145 mil. CAV14203.

CAIO FERNANDES - C.1191. F.4008-0001. www.caiofernandes.com.br. Plantão sábado/dom/feriados das 8 às 17h. 105 m2, terr 10 x 25, 3/4 snd 1 ste, 2 sls p/ 3 amb, escrit, coz c/ armar, dep. empre, 2 vgs gar cob, ld smb. R$ 150 mil. CAV 13969

CAIO FERNANDES - C.1191. F.4008-0001. www.caiofernandes.com.br. Plantão sábado/dom/feriados das 8 às 17h. cs nova, 99 m2, terr, 10 x 20, 3/4 snd 1 ste, sl p/ 2 amb, ár. serv, 1 vag gar, guarita 24 h, portão eletr, pisc, churrasq, são festa, ld smb. R$ 125 mil. CAV 13948

CAIO FERNANDES - C.1191. F.4008-0001. www.caiofernandes.com.br. Plantão sábado/dom/feriados das 8 às 17h. cs duplex nova, 135m2, terreno 10 x 20m2, 3 stes, closet, sl p/ 2 amb, escrit, desp, dep empreg, ár, serv, 2 vgs gar, portão eletr, quintal, ár, lazer compl, ld smb, seg 24h. R$ 150 mil. CAV 13925

CAIO FERNANDES - C.1191. F.4008-0001. www.caiofernandes.com.br. Plantão sábado/dom/feriados das 8 às 17h. Cs 190m2, terr 11 x 31m2, 3/4 sdo 2 sts, 1 sl p/2 amb, coz c/arm, desp, dep emp, ár serv, 4 vgs gar cob, pisc, churrasq, portão elet, qtal, jard, grad, lado sombra. R$ 210 mil. CAV.13838.

ALIANÇA IMOBILIÁRIA - C.1621. F.3234-3333. Resid em cond fech 3/4 snd 1 suit, sl p/ 2 amb, coz, ár serv, wc soc, gar, var, qtal, prox a colégios e conducão. R$ 140 mil aceita financ. C-3964

PERES & PERES IMÓVEIS - C.1607. F.4006-0207. 3/4 snd 1 ste, sls, coz, copa, var, desp, 2 gar, 100m2. R$ 165 mil. CV-00964

PERES & PERES IMÓVEIS - C.1607. F.4006-0207. 3/4 snd 2 stes, coz, copa, dep emp, var, wc serv, ár serv, churrasq, pisc, 2 gar, 260m2. R$ 280 mil. CV-00955.

INVESTE IMÓVEIS - C.2526J. F.3234-3336. Cs 3/4 1 ste, 2 wc, 1 sl, ár serv, copa, coz, desp, mezanino, churrasq, pisc, 2 vgs 175 mil. CS029. Plantão domingo 8h as 18h.

INVESTE IMÓVEIS - C.2526J. F.3234-3336. Cs 3/4 1 ste, 2 sls, ár serv, arm, box, coz mob, dep, churrasq, pisc, 3 vg. R$ 185 mil. CS019. Plantão domingo 8h as 18h.

INVESTE IMÓVEIS - C.2526J. F.3234-3336. 3st, wc, 2 sl c/ 3 amb, ár serv, closet, coopa coz, dep, canil, churr, pisc, 3 vg, 215 mil. Plantão domingo 8h as 18h

+ de 3 Quartos

J.VIEIRA ESC IMOB - C/525. F.3217-1544/9983-2901. Fax 3217-7843. Casa c/4/4 s/1 ste, wc soc, sal p/2 amb, copa/coz, dep emp, ár serv, canil, gar p/4 autos p/2 cob, desp, jdim, ter med 15 x 30m, ár const 200m2. R$ 280 mil.

1.3 Nova Parnamirim

PROCURADORIA DE IMÓVEIS - C.998. F.4006-3838/9144-6312. Plantão sáb/dom. Otm cs em cond de bom padrão, 4/4 j2 ste e 2 semi-suit) 262m2 área const, boa ár.lazer R$ 280 mil. CV261.

VALOR IMÓVEIS RN - Creci J.1833. F.3201-3000. Bem conservada, 4/4 snd 1 suit, sl, coz, 3 gar R$ 120 mil. CV-1160.

ALIANÇA IMOBILIÁRIA - C.1621. F.3234-3333. Exc cs fino acabt, nova, 4 suit, sl amp, coz, desp, ár serv dep emp, piscina. R$ 245 mil aceita CEF. C-3897.

CAIO FERNANDES - C.1191. F.4008-0001. www.caiofernandes.com.br. Plantão sábado/dom/feriados das 8 às 17h. Cs duplex, 220m2, terr 11, 5 x 25,00 mts, 4/4 sdo 2 sts, e 2 semi-ste, sl p/2 amb, desp, dep emp, ár serv, 2 vgs gar cob, canil, grad, lado sombra. R$ 220 mil. CAV.13856.

CAIO FERNANDES - C.1191. F.4008-0001. www.caiofernandes.com.br. Plantão sábado/dom/feriados das 8 às 17h. Cs em fech, ótima localiz, nova, 210m2 ár const, 4/4 sdo 2 sts, 1 c/closet, sl p/2 amb, mezanino, lavabo, coz c/arm, desp, dep emp, ár serv, qtal, jdim, 4 vgs gar, excel, ár lazer, segurança 24 hs, lado sombra, oport única. R$ 340 mil. CAV.13472.

Monte Belo

3 Quartos

PERES & PERES IMÓVEIS - C.1607. F.4006-0207. C/ 3/4 snd 1 suit, 2 sl, coz, copa, lav, dep emp, esc, var, wc serv, ár serv, desp, 2 gar, sl festa, playg. 205m2. R$ 470 mil. CV.01093.

Parnamirim

2 Quartos

ANA HILDA - Neg Imobiliários. C.2383-J. F.8817-9683/3608-3246. 2/4, sl, coz (americ) gar. wc R$ 70 mil.

ANA HILDA - Neg Imobiliários. C.2383-J. F.8817-9683/3608-3246. 2/4, sl, coz. wc, á.serv R$ 65 mil.

3 Quartos

ANA HILDA - Neg Imobiliários. C.2383-J. F.8817-9683/3608-3246. Cond fech 3/4, 1 ste, 2 sls, coz, gar R$ 90 mil.

ALIANÇA IMOBILIÁRIA - C.1621. F.3234-3333. Cs nova c/ 3/4 sdo 1 suit, 2 sl, coz, wc soc c/ 100m2 de área privat, ár serv, qtal, gar. Exc oport de negócio p/ quem morar ou investir R$ 80 mil. C-3862.

CRECI 1756 - F: 3206 5732/9982-1995 - 3/4 (1 ste), área constr. 105m2, lote 12 x 25, px.posto gasolina, farmácia.

ELIZABETE BRITO VENDE - C.2031. F: 9968-0005 / 3224-2294 - no Joquei Club c/ 3/4 send 1 ste, sla em L, wc, social, coz, ar de serv, gar p/ 3 carros. Otima localização

1.3 Parnamirim

+ de 3 Quartos

CARLOS CUNHA - Corretor de Imóveis. C.1073. F:3211.3252/2607- CASA DE CAMPO - 4 suítes, 2 salas, área serv, terraço e piscina. Terreno c/área 2400m2. R$ 280 mil. Escrit. Pública.

Parque dos Coqueiros

2 Quartos

ELIZABETE BRITO VENDE - C.2031. F. 9968-0005 / 3224-2294 - 02 CASAS,quitadas,Pq dos Coqueiros.Ótima local

Parque das Colinas

3 Quartos

CAIO FERNANDES - C.1191. F.4008-0001. www.caiofernandes.com.br. Plantão sábado/dom/feriados das 8 às 17h. Cs duplex, 370M2, terr 24x15m2, 3 ste, 2 var, 3 closet, arm emb, sl p/ 3 amb, escr, var, coz c/ arms, desp, dep emp, ár serv, 4 vg-gar, port elet, qtal, jard, ar fazer comp, esquina, R$ 500 mil. CAV.13947.

CAIO FERNANDES - C.1191. F.4008-0001. www.caiofernandes.com.br. Plantão sábado/dom/feriados das 8 às 17h. Cs 303 m2, terr 20 x 50 m2, 3 stes, closet, pergol, 3 var, 2 hidro, sl p/ 3 amb, escrit, var, pergol, coz c/ arma, desp, dep empr, ár serv, depósito, 6 vgs gar, port eletr, bar excel oport R$ 450 mil, CAV.13187.

+ de 3 Quartos

PROCURADORIA DE IMÓVEIS - C.998. F.4006-3838/9144-6312. Plantão sáb/dom. cs 5 suit c/ arm, sl p/ 3 amb, sl TV, esc, coz c/arm, pisc, churr, jd, terr c/ 1000 m2, exc acabto, R$ 850 mil. CV 384.

PERES & PERES IMÓVEIS - C.1607. F.4006-0207. 4/4 sdo 4 sts, closet, 5 sts, coz, copa, arm no qto, dep emp, var, wc serv, ár serv, desp, pisc, 4 gar. R$ 800 mil. CV-01082.

PERES & PERES IMÓVEIS - C.1607. F.4006-0207. 4/4 sdo 4 sts, closet, 3 sls, coz, copa, dep emp, esc, var, wc serv, ár serv, desp, 3 gar, 314m2. R$ 350 mil. CV-01077.

Petrópolis

3 Quartos

INVESTE IMÓVEIS - C.2526J. F.3234-3336. 3/4, 2 wc, 2 sl, ár serv, coz, dep, 1 vg. 250 mil. CS027. Plantão domingo 8h as 18h.

+ de 3 Quartos

PERES & PERES IMÓVEIS - C.1607. F.4006-0207. 4/4 snd 2 suit, 3 sl, coz, copa, lav, dep emp, escrit, var, wc serv, ár serv, desp, 250m2 R$ 420 mil. CV.01011.

Pitimbú

2 Quartos

HENRIQUE VIEIRA - C.2704. 17º Reg. F.3206-0718/9115-6658. Cs, esq, ter 15x25m, 2/4, sl, wc, copa, coz, ár serv.

1.3 Pitimbú

3 Quartos

HENRIQUE VIEIRA - C.2704. 17º Reg. F.3206-0718/9115-6658. Cs, ár gar, 2 sl, wc, 3/4, 1 ste, cop coz, ár serv, cerâm

HENRIQUE VIEIRA - C.2704. 17º Reg. F.3206-0718/9115-6658. Cs, ár, gar, 2 sl, 3/4, 1 ste, estuc, copa, coz, ár serv, ár laz c/ churr.

HENRIQUE VIEIRA - C.2704. 17º Reg. F.3206-0718/9115-6658. Cs, ár, gar 5 car, 2 sl, 3/4, 1 ste, wc, copa coz, ár serv, revest.

HENRIQUE VIEIRA - C.2704. 17º Reg. F.3206-0718/9115-6658. Cs, Av Xavantes, ár, sl, wc, 3/4, cop, coz, ár serv.

CAIO FERNANDES - C.1191. F.4008-0001. www.caiofernandes.com.br. Plantão sábado/dom/feriados das 8 às 17h. Casa 199 m2, terr 12 x 25, 3/4 snd 1 ste, sl p/ 4 amb, escrit, var, dep, empr, ár, serv, 3 vgs gar cob, ld refor, cerca elétr, ótm oport. R$ 125 mil. CAV 13918.

Pirangi

2 Quartos

CAIO FERNANDES - C.1191. F.4008-0001. www.caiofernandes.com.br. Plantão sábado/dom/feriados das 8 às 17h. Cs 303 m2, terr 20 x 50 m2, 3 stes, closet, pergol, 3 var, 2 hidro, sl p/ 3 amb, escrit, var, pergol, coz c/ arma, desp, dep empr, ár serv, depósito, 6 vgs gar, port eletr, bar excel oport R$ 450 mil, CAV.13187.

+ de 3 Quartos

PROCURADORIA DE IMÓVEIS - C.998. F.4006-3838/9144-6312. Plantão sáb/dom. cs 5 suit c/ arm, sl p/ 3 amb, sl TV, esc, coz c/arm, pisc, churr, jd, terr c/ 1000 m2, exc acabto, R$ 850 mil. CV 384.

PERES & PERES IMÓVEIS - C.1607. F.4006-0207. 4/4 sdo 4 sts, closet, 5 sts, coz, copa, arm no qto, dep emp, var, wc serv, ár serv, desp, pisc, 4 gar. R$ 800 mil. CV-01082.

PERES & PERES IMÓVEIS - C.1607. F.4006-0207. 4/4 sdo 4 sts, closet, 3 sls, coz, copa, dep emp, esc, var, wc serv, ár serv, desp, 3 gar, 314m2. R$ 350 mil. CV-01077.

Planalto

HENRIQUE VIEIRA - C.2704. 17º Reg. F.3206-0718/9115-6658. Casas à partir R$ 55 mil finc CEF.

2 Quartos

HENRIQUE VIEIRA - C.2704. 17º Reg. F.3206-0718/9115-6658. Cs, área, sl, wc, 2/4, 1 ste, copa, coz, ár serv, qtal, preço R$ 65 mil.

3 Quartos

ANA HILDA - Neg Imobiliários. C.2383-J. F.8817-9683/3608-3246. 3/4, 2 sl, coz, wc á.serv, gar nova.

ANA HILDA - Neg Imobiliários. C.2383-J. F.8817-9683/3608-3246. Prédio (lj 150m2) +residência (3/4, 1 ste, sl, coz, wc) ter. 20x20.

ALIANÇA IMOBILIÁRIA - C.1621. F.3234-3333. Cs 3/4 sdo 1 ste, 2 wc soc, sl visita e jantar, esc, avr, pergol, coz, ár serv, qtal, pisc, wc apoio, loda cer, lajeada, sombra. R$ 120 mil. C.3924.

1.3 Praias

Praias

2 Quartos

CARLOS CUNHA - Corretor de Imóveis. C.1073. F:3211.3252/2607- PITANGUI 2/4, sla, ár serv, (Esc. Pública). R$ 90 mil

PROCURADORIA DE IMOVEIS - C.998. F.4006-3838/9144-6312. Plantão sáb/dom. Muriú a 500m da praia, lindo visual, ótm loc, ter. 780m2, 2/4 sd 1 ste. Pço p/ vender. CV476.

PROCURADORIA DE IMÓVEIS - C.998. F.4006-3838/9144-6312. Plantão sáb/dom. Búzios cs c/ 2/4, sl, coz, ár serv, var. R$ 70 mil CV519

3 Quartos

J.VIEIRA ESC IMOB - C/525. F.3217-1544/9983-2901. Fax 3217-7843. Cotovelo, beira mar, c/ 3/4 sdo 1 sl, sl ampla, wc compl, copa/coz, desp, ár serv, dep empr compl, sl jogo, var em L, gar p/ 4 autos. Quitada. R$ 500 mil. temos outras opções

PROCURADORIA DE IMÓVEIS - C.998. F.4006-3838/9144-6312. Plantão sáb/dom. Tibau do Sul, sensacional casa nova, ter 700m2, vista p/o mar, lagoa, 3/4 sd 2 sts, psc c/deck, total mobil. R$ 750 mil. CV504.

PROCURADORIA DE IMÓVEIS - C.998. F.4006-3838/9144-6312. Plantão sáb/dom. Praia da Pipa, ótmi local, a 200mts da rua principal, 3/4 sd 2 sts + 2 apto, compl, indep, jd, gar p/5 carros. Veja foto no nosso site R$ 380 mil. CV524, CV524.

PROCURADORIA DE IMÓVEIS - C.998. F.4006-3838/9144-6312. Plantão sáb/dom. Praia de Muriú. Casa simples c/ 3/4, terr 15x30. Vista p/ o mar. R$ 100 mil. CV 451.

PROCURADORIA DE IMÓVEIS - C.998. F.4006-3838/9144-6312. Plantão sáb/dom. Praia de Muriú, casa beira mar c/terr 1920m2, 3/4 sd 2 sts, casa caseiro, alpendre em L, wc soc, coz, melhor loc. R$ 650 mil. CV520.

PROCURADORIA DE IMÓVEIS - C.998. F.4006-3838/9144-6312. Plantão sáb/dom. Praia Pirambúzios 3/4 (2 ste) amp, var, exc vista mar, deck, jard, semi-nova, ótm loc. R$ 280 mil. CV.342.

CAIO FERNANDES - C.1191. F.4008-0001. Plantão sábado/dom/feriados das 8 às 17h. www.caiofernandes.com.br. ZUMBI. 397 m2, terr 20 x 30, 3/4 snd 2 ste, sla p/ 3 amb, var, coz, dep empr, 1 vag gar, beira mar. R$ 85 mil. CAV 13562

CAIO FERNANDES - C.1191. F.4008-0001. www.caiofernandes.com.br. Plantão sábado/dom/feriados das 8 às 17h. Maracajaú, casa c/3/4 sdo 2 sts, 1 sl p/2 amb, dep emp, ár serv, desp, 3 vgs gar, qtal, jdim, beira mar, todo mobil, exc oport. R$ 250 mil. ótima localiz. cav.12761.

PERES & PERES IMÓVEIS - C.1607. F.4006-0207. Redinha 3/4 snd 2 suit, 2 sls, coz, copa, var, ár serv, desp, piscina. 10 gar. 265m2 R$ 350 mil CV-00999.

1.3 Praias

+ de 3 Quartos

OPORTUNIDADE ÚNICA-Casa a beira mar ld renovada em 2007,c/6/4 snd 3 stes,1 c/hidro,sala c/ 3 ambs,1/4 p/empregada,terreno medindo 15 x 44 c/poço e energia trifasica,pisc de 8 x 4,antena sky e internet ld mobiliada.Valor R$ 650 Mil.F:9993-8927

PROCURADORIA DE IMÓVEIS - C.998. F.4006-3838/9144-6312. Plantão sáb/dom. Praia de Porto Mirim, cs beira mar, c/4/4 sdo 1 ste, 3 c/var p/o mar, 3 sls, coz, 2 dep, alpendre deck. CV408.

PROCURADORIA DE IMÓVEIS - C.998. F.4006-3838/9144-6312. Plantão sáb/dom. Cotovelo, cs duplex, 4/4 sd 3 sl, sl p/4 amb, terraço, var, pisc, churrasq, jdim, cs nova. R$ 350 mil. CV403

CAIO FERNANDES - C.1191. F.4008-0001. www.caiofernandes.com.br. Plantão sábado/dom/feriados das 8 às 17h. Cs duplex, 280m2, terr 12 x 100m2, 4/4 sdo 2 stes, arms emb, 1 sl, wc, coz c/arm, desp, dep emp, ár serv, depósito, churrasq, 10 vgs gar 5 cob, qtal toda lageada, lado sombra, frente p/o mar. R$ 80 mil. excel oport.CAV12835.

PERES & PERES IMÓVEIS - C.1607. F.4006-0207. Pirangi do Norte 5/4 snd 5 suit, closet, 4 sl, coz, copa, lav, dep emp, escrit, var, wc serv, ár serv, desp, piscina. 5 gar, 450m2 R$ 700 mil. CV-01048.

Ponta Negra

1 Quarto

PERES & PERES IMÓVEIS - C.1607. F.4006-0207. 1/4, 2 sl, coz, copa, lav, dep emp, var, ár serv, desp, 2 gar R$ 230 mil. CV-01071.

3 Quartos

VENDE-SE UMA CASA NO CONJ PONTA NEGRA-3/4,garag p/4 carros,200 m2 de ár construida,2 sls,cz,3 wcs,dep de empregada,jardim.R$ 300 Mil.F:8806-0688/3217-7993.Djalma

PROCURADORIA DE IMÓVEIS - C.998. F.4006-3838/9144-6312. Plantão sáb/dom. Exc loc à 200m do Corais de P Negra, bela cs c/ 3/4 sd 1 ste + escrit, var, blindex nos arm, segurança, ótm projeto A.T.335m2 e A.C.225m2. Bom preço. CV410.

PROCURADORIA DE IMÓVEIS - C.998. F.4006-3838/9144-6312. Plantão sáb/dom. Exc cs c/3/4 sd 1 ste, dep comp, var L, esc, ótm loc, próx Praia Shopping R$ 350 mil. CV518.

PROCURADORIA DE IMÓVEIS - C.998. F.4006-3838/9144-6312. Plantão sáb/dom. Alagamar 3 ste, 3 sl, piscina, 3 vag, 160m2 R$ 300 mil. CV302.

CAIO FERNANDES - C.1191. F.4008-0001. www.caiofernandes.com.br. Plantão sábado/dom/feriados das 8 às 17h. Cs 248 m2 terr 12 x 25, 3/4 sdo 1 ste, arm emb, pergol, var, 2 sls, esc, pergol, 2 wc, coz c/arm, ár serv, depos, churrasq, sl ginást, jdim, qtal, 4 vgs gar, 3 cob. R$ 380 mil. CAV 14124

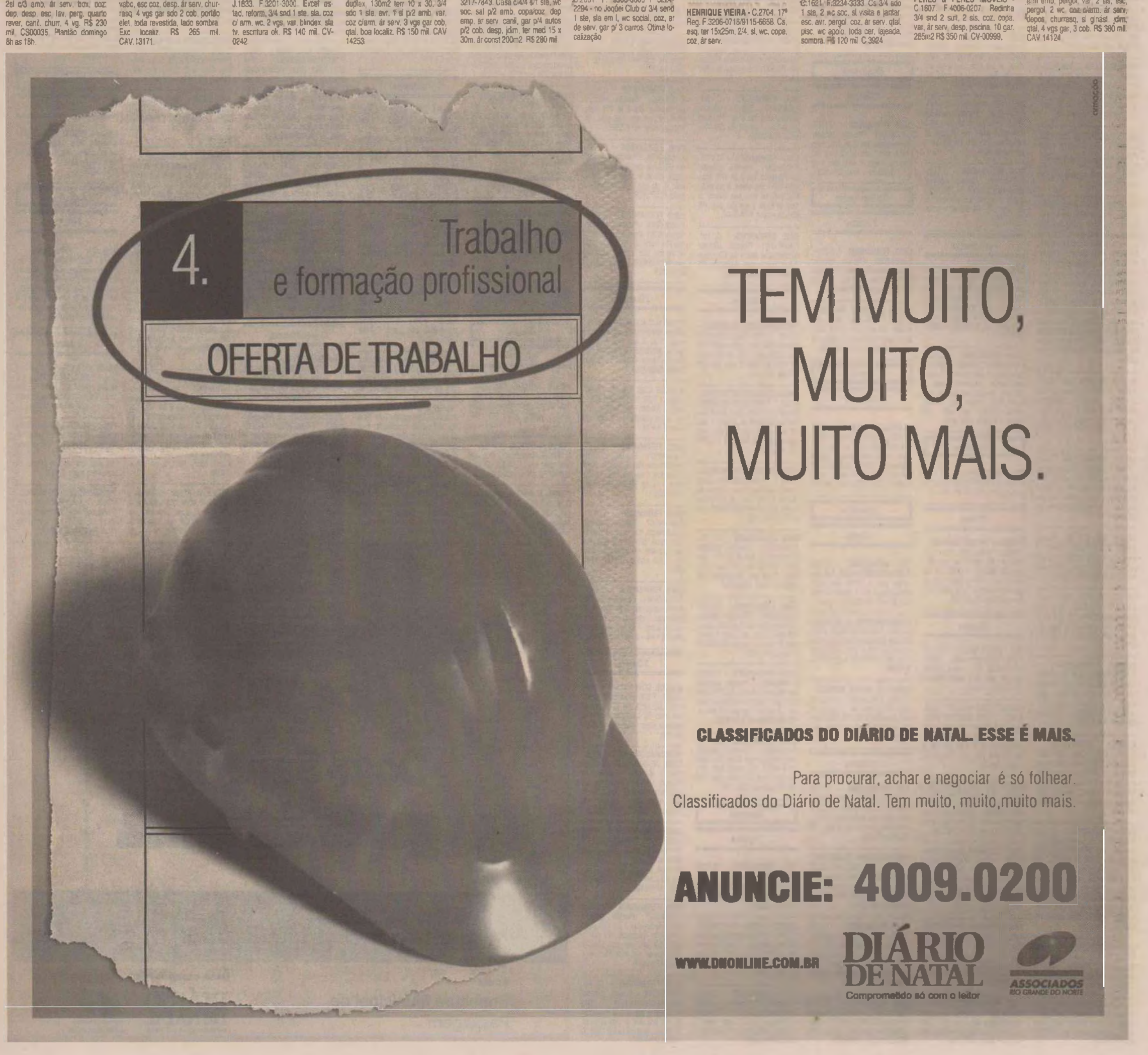

1.3 Casa Compra e Venda

Ponta Negra

3 Quartos

CAIO FERNANDES - C.1191. F.4008-0001. www.caiofernandes.com.br Plantão sábado/dom/feriados das 8 às 17h. Cs 235m2 terr 16 x 30. 3/4 sdo 1 ste c/closet, arm emb, pergol, sl 2 amb, esc, pergol, coz c/arm, coz aux, desp, ár serv, pisc, sl p/jogos, 4 vgs gar cob R$ 320 mil. CAV.14123.

ALIANÇA IMOBILIÁRIA - C.1621. F.3234-3333. Cs c/ 3 suit 1 c/ closet, 2 sls, lavb, escrit, pergo, coz, desp, ár serv dep comp, pisc, churr, jard contornando a casa R$ 320 mil. C-3946.

+ de 3 Quartos

CAIO FERNANDES - C.1191. F.4008-0001. Plantão sábado/dom/feriados das 8 às 17h. www.caiofernandes.com.br. Casa muito boa, cômodos amplos, ár lazer boa, 4 sts + esc, sl p/2 amb, var, lavabo, pergol, coz, dep emp, desp, 7 vgs gar, 295m2 ár const, terr 20 x 30, acab excel, esc públ ca. R$ 590 mil. CAV.3899.

PERES & PERES IMÓVEIS - C.1607. F.4006-0207. 5/4 snd 5 suit, 3 sl, coz, copa, lav, dep emp escrit, var, wc serv, ár serv, desp, churr, pisc, 4 gar. 328m2 R$ 900 mil. CV-01050.

ALIANÇA IMOBILIÁRIA - C.1621. F.3234-3333. Cs c/4 sts sdo 1 máster, sl p/3 amb, esc, var, cpz, desp, ár serv, dep compl, depósito, 2 vgs gar, piso em porcel, banc em granito, pisc adulto, inf, agende a sua visita. R$ 650 mil. C-3610.

ALIANÇA IMOBILIÁRIA - C.1621. F.3234-3333. Cs excel c/ vista p/o mar, 372m2 ár const, 4/4 sdo 1 ste master, pisc, agr 3 aulas, coz, desp. R$ 750 mil. C.3912.

Potilândia

2 Quartos

VALOR IMÓVEIS RN - Creci. J.1833. F.3201-3000. Bem conservada, 2/4, 1 ste, sl 2 amb, var, coz, wc, 4 vgs, 2 dep, canil, gradeada, R$ 150 mil. CV-0421.

Quintas

+ de 3 Quartos

J.VIEIRA ESC IMOB - C/525. F.3217-1544/9983-2901 Fax 3217-7843. Casa c/4/4, 3 sts, wc, copa/coz, qtal grande, gar, ter 542m2 med 12 x 47m2. R$ 40 mil.

Soledade

+ de 3 Quartos

INVESTE IMÓVEIS - C.2526J. F.3234-3336. Soledade II 4/4, 1 ste, wc, 3 sl, ár serv coz, 1vg, 100 mil. Plantão domingo 8h as 18h.

Tirol

PROCURADORIA DE IMÓVEIS - C.998. F.4006-3838/9144-6312. Plantão sáb/dom. Exc cs servindo p/ esc, clínicas, rest, cursinhos, casa antiga, mto bem construída. Nos fundos da casa tem 1 apto tipo ste. CV450.

2 Quartos

VALOR IMÓVEIS RN - Creci. J.1833. F.3201-3000. Bem conservada, 2/4, 1 ste, sl 2 amb, var, coz, wc, 3 vgs, c/arm em alvenaria, grad. R$ 160 mil. CV-0267.

3 Quartos

PROCURADORIA DE IMÓVEIS - C.998. F.4006-3838/9144-6312. Plantão sáb/dom. Praia de Porto Mirim, cs ótm loc no coração de Natal, 3 ste, sl p/3 amb, coz, dep comp R$ 500 mil. CV515.

CAIO FERNANDES - C.1181. F.4008-0001. www.caiofernandes.com.br Plantão sábado/dom/feriados das 8 às 17h. duplex, 3 stes, 2 closet, sl, 2 var, 2 sls p/ 2 amb, mezanino, lavb, coz c/ armar, desp, 2 dep, empr, ár serv, depos, 3 vgs gar, pisc, ld somb, ótm local. R$ 350 mil. CAV 13977.

Zona Sul

2 Quartos

INVESTE IMÓVEIS - C.2526J. F.3234-3336. Passagem de areia. 2/4, 1 st, wc, sl, ár serv, closet, coz, 1 vg, 65 mil. CS023. Plantão domingo 8h as 18h.

Outras Localidades

1 Quarto

CARLOS CUNHA - Corretor de Imóveis. C.1073. F.3211.3252/2607- PIUM. casa 1/4, area serv, gar. 3 carros, terreno murado 12,5 x 50m, várias frutíferas. R$ 50 mil.

1.4 Casa Aluga

Candelária

+ de 3 Quartos

CAIO FERNANDES - C.1191. F.4008-0001. Plantão sábado/dom/feriados das 8 às 17h. Csa em cond fech c/4/4 sdo 2 sts c/ arm, var, sl de tv, sl p/2 amb, esc, lavabo, wc soc, coz c/arm, dep, depos, desp, ár serv, ár lazer compl, 4 vgs agr sdo 2 cob, boa localiz, 298m2, ár const R$ 3.800,00 + cond. CAA-3633.

CASA- c/ 4/4 + 2 ste
F: 9949-4994

Capim Macio

3 Quartos

ALUGUE COM VALOR - Creci. J.1833. F.3201-3000/3201-6262. sla p/ 2 amb, 3 sts, lavabo, coz, var, esc, dep compl, 2 carr cob e espaço p/+ 3, cerca elétr R$ 2.500,00 próx ao Extra a 150 metros da Eng Roberto Freire. CA-08.

1.4 Capim Macio

Cidade da Esperança

+ de 3 Quartos

CAIO FERNANDES - C.1181. F.4008-0001. Plantão sábado/dom/feriados das 8 às 17h. Csa c/4/4 snd 2 suit, sl p/ 2 amb, var, wc soc, coz, desp, ár serv, 2 vgs gar. R$ 850,00. CAA.3660.

Cidade Nova

+ de 3 Quartos

CAIO FERNANDES - C.1191. F.4008-0001. Plantão sábado/dom/feriados das 8 às 17h. Csa c/4/4 snd 2 suit, sl p/ 2 amb, var, wc soc, coz, desp, ár serv, 2 vgs gar. R$ 650,00 + taxas. CL-00246.

Lagoa Nova

3 Quartos

PROCURADORIA DE IMÓVEIS - C.998. F.4006-3838/9144-6312. Plantão sáb/dom. Exc cs servindo p/ esc, clínicas, rest, cursinhos, casa antiga, mto bem construída. Nos fundos da casa tem 1 apto tipo ste. CV450.

2 Quartos

VALOR IMÓVEIS RN - Creci. J.1833. F.3201-3000. Bem conservada, 2/4, 1 ste, sl 2 amb, var, coz, wc, 3 vgs, c/arm em alvenaria, grad. R$ 160 mil. CV-0267.

3 Quartos

PROCURADORIA DE IMÓVEIS - C.998. F.4006-3838/9144-6312. Plantão sáb/dom. Praia de Porto Mirim, cs ótm loc no coração de Natal, 3 ste, sl p/3 amb, coz, dep comp R$ 500 mil. CV515.

CAIO FERNANDES - C.1181. F.4008-0001. www.caiofernandes.com.br Plantão sábado/dom/feriados das 8 às 17h. duplex, 3 stes, 2 closet, sl, 2 var, 2 sls p/ 2 amb, mezanino, lavb, coz c/ armar, desp, 2 dep, empr, ár serv, depos, 3 vgs gar, pisc, ld somb, ótm local. R$ 350 mil. CAV 13977.

Zona Sul

2 Quartos

INVESTE IMÓVEIS - C.2526J. F.3234-3336. Passagem de areia. 2/4, 1 st, wc, sl, ár serv, closet, coz, 1 vg, 65 mil. CS023. Plantão domingo 8h as 18h.

Outras Localidades

1 Quarto

CARLOS CUNHA - Corretor de Imóveis. C.1073. F.3211.3252/2607- PIUM. casa 1/4, area serv, gar. 3 carros, terreno murado 12,5 x 50m, várias frutíferas. R$ 50 mil.

1.4 Parnamirim

Parnamirim

3 Quartos

CAIO FERNANDES - C.1191. F.4008-0001. Plantão sábado/dom/feriados das 8 às 17h. Cs. c/ 3/4, sdo 1 ste, sl p/ 2 amb, escrit, lavb, wc soc, coz, dep, ár serv, pisc, 10 vgs gar. R$ 2 mil. Aluga comerc e Resid. CAA.9161.

+ de 3 Quartos

CAIO FERNANDES - C.1191. F.4008-0001. Plantão sábado/dom/feriados das 8 às 17h. Cs duplex c/4/4 sdo 3 sts, closet, arm, sl p/3 amb, lavabo, coz c/arm, dep emp, ár lazer, compl, 4 vgs gar. R$ 3 mil. CAA-3672.

Centro

2 Quartos

PROCURADORIA DE IMÓVEIS - C.998. F.4006-3838/9600-0626. Plantão sáb/dom. 2/4, wc soc c/ box, coz c/ armar, ár serv, qto despejo. R$ 430,00 + tx e IPTU. CPL069.

Cidade da Esperança

+ de 3 Quartos

CAIO FERNANDES - C.1181. F.4008-0001. Plantao sábado/dom/feriados das 8 às 17h. Csa c/4/4 snd 2 suit, sl p/ 2 amb, var, wc soc, coz desp, ár serv, 2 vgs gar. R$ 850,00. CAA.3660.

Cidade Nova

+ de 3 Quartos

CAIO FERNANDES - C.1191. F.4008-0001. Plantão sábado/dom/feriados das 8 às 17h. Csa c/4/4 snd 2 suit, sl p/ 2 amb, dep, coz, pisc, 4 vg gar cob, ld somb, 300m2 de ár. const, R$ 1.200,00. CAA.3629.

Cidade Satélite

2 Quartos

CAIO FERNANDES - C.1191. F.4008-0001. Plantão sábado/dom/feriados das 8 às 17h. Cs duplex c/4/4 sdo 3 sts, closet, arm, sl p/3 amb, lavabo, coz c/arm, dep ár lazer, compl, 4 vgs gar. R$ 3 mil. CAA-3672.

Centro

2 Quartos

PROCURADORIA DE IMÓVEIS - C.998. F.4006-3838/9600-0626. Plantão sáb/dom. 2/4, wc soc c/ box, coz c/ armar, ár serv, qto despejo. R$ 430,00 + tx e IPTU. CPL069.

Dix-Sept Rosado

3 Quartos

ALUGUE COM VALOR - Creci. J.1833. F.3201-3000/3201-6262. 1 sl, 1 amb, 3/4 sdo 1 ste, wc soc, coz, ár serv, 1 vg. R$ 600,00 casa toda pintada pronta p/morar, próx a Liga com Cancer. CA-106.

Emaús

3 Quartos

PERES & PERES IMÓVEIS - C.1607. F.4006-0207. 3/4 snd 1 suit, sl, coz, wc soc, ár serv, 1 vg gar R$ 650,00 + taxas. CL-00246.

Lagoa Nova

3 Quartos

PROCURADORIA DE IMÓVEIS - C.998. F.4006-3838/9600-0626. Plantão sáb/dom. Casa. sl, 1/4, coz c/ár serv. R$ 250,00 + tx e IPTU. CPL178.

Morro Branco

+ de 3 Quartos

PROCURADORIA DE IMÓVEIS - C.998. F.4006-3838/9600-0626. Plantão sáb/dom. Casa comercial na Av. Praia de Pta Negra, esquina, próx Abreu Imoveis c/ 465m2 de terr, 118m2 constr. R$ 7.000,00 + tx e IPTU. CPL-141.

3 Quartos

PROCURADORIA DE IMÓVEIS - C.998. F.4006-3838/9600-0626. Plantão sáb/dom. Casa, sl p/2 amb, 3/4 sd 1 ste, wc soc, coz c/ arm, desp, qto despejo, qtal, var, 2 vgs gar, casa toda grad bem localiz. R$ 850,00 + tx e IPTU. CPL-177.

Quintas

2 Quartos

PROCURADORIA DE IMÓVEIS - C.998. F.4006-3838/9600-0626. Plantão sáb/dom. Casa res. sl, wc, 2/4, coz, terraço R$ 300,00 + txs e IPTU. CPL183.

Tirol

1 Quarto

PROCURADORIA DE IMÓVEIS - C.998. F.4006-3838/9600-0626. Plantão sáb/dom. Casa. sl, 1/4, coz c/ár serv. R$ 250,00 + tx e IPTU. CPL178.

3 Quartos

PERES & PERES IMÓVEIS - C.1607. F.4006-0207. cs comerc, 3/4 sdo 1 ste, 2 sls, coz, copa, dep emp, esc, avr, wc serv, ár serv, desp, agr, ár 350m2. R$ 2.500,00 + taxas ideal p/clínicas, consult, cursos, etc. CL 00091.

1.5 Pontos Comerciais Compra e Venda

Areia Preta

J.VIEIRA ESC IMOB - C/525. F.3217-1544/9983-2901. fax 3217-7843. Prédio func restaurante (b mar) preço de ocasião R$ 280 mil, ac. Ap de -vlr. F.9422-3434/8835-3442.

Capim Macio

CAIO FERNANDES - C.1191. F.4008-0001. www.caiofernandes.com.br. Plantão sábado/dom/feriados das 8 às 17h. Comprar bem significa investir certo, então invista em excelentes lojas comerc c/ mezanino feitas sob medida p/ você. Localiz em shopping a ser inaugurado em abril/2008 e c/ pagto facilitad em até 36 meses direto c/ proprietário. Imperdível. Apenas R$ 70.520,00. COV.14442.

Centro

CAIO FERNANDES - C.1191. F.4008-0001. www.caiofernandes.com.br. Plantão sábado/dom/feriados das 8 às 17h. 700 m2, subsolo 2 sls e wc, térreo recepção, 2 sls e 2 wc, 1º andar 5 sls e 4 wc, 2º andar 5 sls, 5 wc e 2 almox, estac. amplo. ótm local. R$ 900 mil. COV 13956.

Lagoa Nova

VALOR IMÓVEIS RN - Creci. J.1833. F.3201-3000. Exc oportunidade, sala comercial, ótm loc. 26m2. R$ 60 mil, pronta p/ escriturar. PV-2740.

PERES & PERES IMÓVEIS - C.1607. F.4006-0207. Galpão/prédio coml c/ toda estrut p/ restaurante, sl, coz, escrit 187m2 R$ 160 mil. PV-01017.

1.5 Petrópolis

PROCURADORIA DE IMÓVEIS - C.998. F.4006-3838/9144-6312. Plantão sáb/dom. Harmony Medical Center pronta c/ garag, 13º and. R$ 62 mil. SCV13.

PERES & PERES IMÓVEIS - C.1607. F.4006-0207. Loja med 7x50m, ótm loc, 3 gar, 150m2 R$ 600 mil. PV-01092.

PERES & PERES IMÓVEIS - C.1607. F.4006-0207. Interatlântico, loja med 18m2 de frente p/ Getúlio Vargas R$ 100 mil. PV-00974.

Praias

PROCURADORIA DE IMÓVEIS - C.998. F.4006-3838/9144-6312. Plantão sáb/dom. Praia de Pipa, vendo imóvel c/5 chalés compl e mobil, novo, ótimo cond ideal p/ aluguel de diária ou temporada, etc. Veja as fotos no site. R$ 350 mil. HT14.

CAIO FERNANDES - C.1191. F.4008-0001. www.caiofernandes.com.br Plantão sábado/dom/feriados das 8 às 17h. Praia de Simbauma. Pousada c/ terr 1.500m2, c/ 6 chalés mobiliados c/ var e rest. a 300 m da praia e do rio, c/ vista p/ o mar. Excel oportl. R$ 350 mil. COV 13964.

CAIO FERNANDES - C.1191. F.4008-0001. www.caiofernandes.com.br Plantão sábado/dom/feriados das 8 às 17h. Praia de Búzios. Comerc, terr 12 x 28. c/2/4 sdo 1 ste, coz, depósito, estac 5 x 12, sl ão 70m2, coz 15m2. R$ 370 mil. COV 13839.

Quintas

PERES & PERES IMÓVEIS - C.1607. F.4006-0207. 3 lojas na av B.Vieira, estacion, R$ 700 mil aceita negociação. PV-00979.

Tirol

J.VIEIRA ESC IMOB - C/525. F.3217-1544/9983-2901 fax 3217-7843. Edif c/ 7 and, 2 elev, estac, c/várias salas comerc, alugad, quitad, R$ 1.800 mil, ac troc. Temos outras opções.

PERES & PERES IMÓVEIS - C.1607. F.4006-0207. 2 sls comerc - Ed Djalma Marinho, tot equipadas c/ arms, mesas, cadeira, estantes, ar conds, acab 1º e moveis de exc qualid, preço de ocasião R$ 50000. PV-00986.

Zona Sul

J.VIEIRA ESC IMOB - C/525. F.3217-1544/9983-2901 fax 3217-7843. Colégio em pleno funcion, c/ cerca de 1.000 alunos, c/ prédios próprios, R$ c omb, ac troca. F.9422-3434/8835-3442.

1.6 Pontos Comerciais Aluga

Alecrim

PROCURADORIA DE IMÓVEIS - C.998. F.4006-3838/9600-0626. Plantão sáb/dom. Sla comerc no Centro Odontomédico c/50m2, andar alto. R$ 25 mil. SCV15.

PROCURADORIA DE IMÓVEIS - C.998. F.4006-3838/9144-6312. Plantão sáb/dom. Sla 6º and, mobil, Harmony Medical Center. R$ 85 Mil c/ vga de gar inclusa. SCV14.

1.6 Lagoa Nova

Lagoa Nova

CENTER MOR-Salas/Lojas wc,estac,rotativo. A partir R$ 390,00. Próx.Fórum.9982-2715.

ALUGUE COM VALOR - Creci. J.1833. F.3201-3000/3201-6262. 1 sl, wc soc, med 25 mts, quadrados c/ótima localiz, lagoa nova por apenas R$ 600,00 + cond. R$ 600 + cond. PA-09.

ALUGUE COM VALOR - Creci. J.1833. F.3201-3000/3201-6262. 18 sls, 8 wc soc, coz, copa, pisc, qdra pollespot, playg. R$ 7 mil. PA-01.

CAIO FERNANDES - C.1191. F.4008-0001. Plantão sábado/dom/feriados das 8 às 17h. Imóvel comerc c/1 recep, 2 sls de circulação, 11 sls grandes, 3 sls pequenas, 8 wc soc, 1 deposito, 3 níveis de piso, casa de vigia, estac. R$ 4.500,00. COA.1769.

CAIO FERNANDES - C.1191. F.4008-0001. Plantão sábado/dom/feriados das 8 às 17h. Prédio comerc. c/ slão, depos, escrit, 2 sls, ár. coberta, excel. p/ || de carros. R$ 1.500,00. COA-8854.

CAIO FERNANDES - C.1191. F.4008-0001. Plantão sábado/dom/feriados das 8 às 17h. casa comerc 3 sts, sl p/3 amb, lavabo, coz, ár serv, 3 vgs gar, 160 mts. R$ 2.200,00. COA-6633.

CAIO FERNANDES - C.1191. F.4008-0001. Plantão sábado/dom/feriados das 8 às 17h. Cs comerc. c/ 3 stes, 3 wc, desp, ár. serv, est. p/ 4 car. R$ 2.500,00. COA-6617.

CAIO FERNANDES - C.1191. F.4008-0001. Plantão sábado/dom/feriados das 8 às 17h. Cs comerc. c/ 4 sts, sl p/3 amb, esc, wc soc, coz c/arm, dep emp, desp, ár serv, 3 vgs gar. R$ 3 mil. COA-3624.

PERES & PERES IMÓVEIS - C.1607. F.4006-0207. Prédio comerc. c/2 pav sdo 15 sls, 3 wc. R$ 3 mil + taxas. PCL-00086.

PERES & PERES IMÓVEIS - C.1607. F.4006-0207. Prédio comerc. mobiliado c/ recepção, 2 escrit, sl, grande p/ reuniões, grande ár. p/ expansão, terr 12 x 34 snd 100 m2 de ár. const. R$ 3.500,00 + txs - fotos no site. PCL-00169.

Lagoa Seca

PROCURADORIA DE IMÓVEIS - C.998. F.4006-3838/9600-0626. Plantão sáb/dom. 15 sls. 01 recepção, 03 wcs, próx ao Corpo de Bombeiros. R$ 4 mil. + tx e IPTU. PCL120.

PROCURADORIA DE IMÓVEIS - C.998. F.4006-3838/9600-0626. Plantão sáb/dom. Loja, sl, wc soc, esc. R$ 600,00 + tx e IPTU. PCL128.

Nazaré

CAIO FERNANDES - C.1191. F.4008-0001. Plantão sábado/dom/feriados das 8 às 17h. Galpão c/ 160 mts. Escrit, wc, ld smb. R$ 950,00. COA-8350.

Panatis

PROCURADORIA DE IMÓVEIS - C.998. F.4006-3838/9600-0626. Plantão sáb/dom. Galpão comerc c/capa, esc c/wc sl, wc, 2 wc soc, qtal. R$ 2 mil + tx e IPTU. PCL142.

Petrópolis

TEC IMOBILIÁRIA - C.1718. F.3221-2222/9981-0538. Av. Salgado Filho, 600 m2 área constr, viz ao CCAA. R$ 4.000,00+Tx.

TEC IMOBILIÁRIA - C.1718. F.3221-2222/9981-0538. Sl comerc. Rua Açu Próx a Caixa Econômica. R$ 250,00 + tx.

ALUGUE COM VALOR - Creci. J.1833. F.3201-3000/3201-6262. Excel loja c/mezanino, 2 wc, parte frente em blindex, c/600m2, na melhor área. R$ 6 mil. PA-100.

PROCURADORIA DE IMÓVEIS - C.998. F.4006-3838/9600-0626. Plantão sáb/dom. Sl comerc, c/recep e 2 wc. R$ 600,00 + tx e IPTU. PCL145.

PROCURADORIA DE IMÓVEIS - C.998. F.4006-3838/9600-0626. Plantão sáb/dom. Sl comer, Djalma Marinho c/ wc soc. R$ 300,00 + txs e IPTU. PCL-102.

PROCURADORIA DE IMÓVEIS - C.998. F.4006-3838/9600-0626. Plantão sáb/dom. Loja comerc. med + ou - 30m2 e c/wc. R$ 2 mil + tx e IPTU. PCL143.

PROCURADORIA DE IMÓVEIS - C.998. F.4006-3838/9600-0626. Plantão sáb/dom. Loja comerc ótima localiz, coz, wc. R$ 2 mil + tx e IPTU. PCL14.

PROCURADORIA DE IMÓVEIS - C.998. F.4006-3838/9600-0626. Plantão sáb/dom. Harmony Medical Center, c/ mobil. p/ escrit, wc, 1 vag gar. R$ 500,00 + tx e IPTU. PCL125.

CAIO FERNANDES - C.1191. F.4008-0001. Plantão sábado/dom/feriados das 8 às 17h. Imóvel em excel. localiz. p/clínica c/7 sls, 6 wcs, desp, gar. R$ 7 mil. COA-1097.

Ribeira

PROCURADORIA DE IMÓVEIS - C.998. F.4006-3838/9600-0626. Plantão sáb/dom. Galpão comerc c/ 40m2 e wc soc R$ 400,00 + tx a IPTU. PCL113.

Rocas

PROCURADORIA DE IMÓVEIS - C.998. F.4006-3838/9600-0626. Plantão sáb/dom. Pto com. 2 salões, 2 wc soc, 1/4 R$ 300,00 + tx e IPTU. PCL114.

Tirol

TEC IMOBILIÁRIA - C.1718. F.3221-2222/9981-0538. Sl comerc, Av. Rodrigues Alves, próx a Caixa Econômica. R$ 300,00 + tx.

TEC IMOBILIÁRIA - C.1718. F.3221-2222/9981-0538. Sl comerc, Av. Abel Cabral. R$ 350,00 + taxas próx de Av.Airton Sena 35m2.

PROCURADORIA DE IMÓVEIS - C.998. F.4006-3838/9600-0626. Plantão sáb/dom. slão comerc + ou - 100m2, c/2 wc. R$ 1.500,00 + tx IPTU. PCL124.

1.6 Tirol

PROCURADORIA DE IMÓVEIS - C.998. F.4006-3838/9600-0626. Plantão sáb/dom. Sls comerc, exceI ponto p/esc, repartições, clínicas med e odontológica, c/12 sls 3 recep, 07 wc soc local super arejado. R$ 4 mil + txs e IPTU. PCL115.

Outras Localidades

PERES & PERES IMÓVEIS - C.1607. F.4006-0207. São José de Mipibu. Galpão c/ aprox 300m2, mezanino c/60m2, wc soc. R$ 1.700,00. (isento de IPTU) + taxas. PCL-00160.

1.7 Terrenos e Áreas Compra e Venda

Alecrim

PROCURADORIA DE IMÓVEIS - C.998. F.4006-3838/9144-6312. Plantão sáb/dom. Terr otm loc. 34,20 x 70m (2.274m2). TV203.

Candelária

HENRIQUE VIEIRA - C.2704. 17º Reg. F.3206-0718/9115-6658. Área c/ 3.600 m2. a melhor ár.

ALIANÇA IMOBILIÁRIA - C.1621. F.3234-3333. Loc espetacular, próx aos Tribunais, 460m2 de área, cond lech, seg 24 hs, estrut de lazer. Aceito prop. R$ 340 mil. G-3963.

Capim Macio

PROCURADORIA DE IMÓVEIS - C.998. F.4006-3838/9144-6312. Plantão sáb/dom. Exc terr c/ 1000m2 de área, ótm loc. R$ 350 mil. TV243.

PROCURADORIA DE IMÓVEIS - C.998. F.4006-3838/9144-6312. Plantão sáb/dom. Exc area. ideal p/ comércio, loc a 50 mts da av Eng Roberto Freire med 2000m2. R$ 1.200.000,00. TV235.

Centro

PROCURADORIA DE IMÓVEIS - C.998. F.4006-3838/9144-6312. Plantão sáb/dom. Cond. Alto da Serra em Serra de São Bento 91 lotes c/ toda estrut. necessária p/ vc e sua família. Consulte pré-lançamento. TV213.

Cidade Jardim

J.VIEIRA ESC IMOB - C/525. F.3217-1544/9983-2901 Fax 3217-7843. Temos vários terr e áreas localiz em vários bairros de Natal.

ALIANÇA IMOBILIÁRIA - C.1621. F.3234-3333. Ótm terr. esq. rua princ, 2 lotes tot 900m2, ld somb. R$ 350 mil. G-3778.

Lagoa Nova

HENRIQUE VIEIRA - C.2704. 17º Reg. F.3206-0718/9115-6658. Área de 60x50m.

HENRIQUE VIEIRA - C.2704. 17º Reg. F.3206-0718/9115-6658. Área 1927m2 murada.

HENRIQUE VIEIRA - C.2704. 17º Reg. F.3206-0718/9115-6658. Área 4000 m2. desmat e cercada.

Nova Parnamirim

VENDO 3 LOTES QUITADOS NO COND GREEN CLUB 1-Medindo 410,46 m2, 499,97 m2 e 599,36 m2. Tratar com proprietário Miguel.F: 9988-9873

HENRIQUE VIEIRA - C.2704. 17º Reg. F.3206-0718/9115-6658. Área 54x34 m2. murada.

J.VIEIRA ESC IMOB - C/525. F.3217-1544/9983-2901. Fax 3217-7843. Temos vários lotes em cond fech, Z.Sul Bosque dos Pássaros, das palmeiras, Alphaville c/preço a partir R$ 90 mil.

J.VIEIRA ESC IMOB - C/525. F.3217-1544/9983-2901. Fax 3217-7843. Área 20 x 40m, ót local, l.sombra. R$ 160 mil ár 20 x40m2, murado l.sombra R$ 200 mil, ár 20 x 30m2, próx Mª Lacerda, murado. R$ 160 mil, ár 22 x 28m2 de esq. Abel Cabral. R$ 220 mil.

PROCURADORIA DE IMÓVEIS - C.998. F.4006-3838/9144-6312. Plantão sáb/dom. Terr c/ 360 m2 em cond fech sobre av Abel Cabral, exc preço. TV185.

PROCURADORIA DE IMÓVEIS - C.998. F.4006-3838/9144-6312. Plantão sáb/dom. Green Club II 420m2, exc área lazer, ac prop de carro e menor valor. TV177.

PROCURADORIA DE IMÓVEIS - C.998. F.4006-3838/9144-6312. Plantão sáb/dom. Bq Poetas exc terr. c/ 621m2, prox av Maria Lacerda R$ 245 mil. TV251.

PROCURADORIA DE IMÓVEIS - C.998. F.4006-3838/9144-6312. Plantão sáb/dom. Green Club I 434m2, cond fech, lazer compl, bom preço, consulte-nos. R$ 80 mil. TV247.

ANA HILDA - Neg Imobiliários. C.2383-J. F.8817-9683/3608-3246. Ter. cond fech 300m R$ 65 mil.

VALOR IMÓVEIS RN - Creci. J.1833. F.3201-3000. Oport ótm ár. lazer, terr. 313 m2, ótm localiz, próx. a Abel Cabral, pronto p/ construir. R$ 100 mil. TV 0658.

CAIO FERNANDES - C.1191. F.4008-0001. www.caiofernandes.com.br. Plantão sábado/dom/feriados das 8 às 17h. Terr c/412m2, condomínio c/ ótm estrutura, seg 24h, R$ 150 mil. boa oportunidade. TEV14307.

CAIO FERNANDES - C.1191. F.4008-0001. www.caiofernandes.com.br. Plantão sábado/dom/feriados das 8 às 17h. Terr c/613m2 condomínio c/ boa loc, R$ 87 mil. TEV14305.

INVESTE IMÓVEIS - C.2526J. F.3234-3336. lote c/ 300m2 em condom fech, 90 mil. TR00012. Plantão domingo 8h as 18h.

ALIANÇA IMOBILIÁRIA - C.1621. F.3234-3333. Lote med 372,80 m2 sombra, cond c/ estrut p/ moradia, lazer. Valor repasse R$ 35 mil. G-3911.

ALIANÇA IMOBILIÁRIA - C.1621. F.3234-3333. Excel cond fech c/lazer, seg 24 hs, terr plano, ótimo p/const, ac proposta. R$ 60 mil. G-3967.

Parnamirim

CRECI 1756 - F: 3206.5732/9982-1995 - VALE DO SOL. Lotes med. 12 X 25m. 300m2, bem localizados.

1.7 Parnamirim

HENRIQUE VIEIRA - C.2704. 17º Reg. F.3206-0718/9115-6658. Área 39.443 m2 BR.304.

HENRIQUE VIEIRA - C.2704. 17º Reg. F.3206-0718/9115-6658. Área 48.000 m2 (CT Américo).

HENRIQUE VIEIRA - C.2704. 17º Reg. F.3206-0718/9115-6658. Área 94 000m2, saneada, urbana.

HENRIQUE VIEIRA - C.2704. 17º Reg. F.3206-0718/9115-6658. Área 130.000 m2 urbana.

HENRIQUE VIEIRA - C.2704. 17º Reg. F.3206-0718/9115-6658. Área 32.250 m2, 100m de margem BR-101.

J.VIEIRA ESC IMOB - C/525. F.3217-1544/9983-2901. Fax 3217-7843. Parnamirim/Macaíba, temos as seguintes áreas. 16ha, 15ha, 67ha, é a melhor área (propriedades) da região, c/infra-estrut de 1ª mundo, c/725ha, limít c/ BR 304 em 1300m, c/preços à partir R$ 6,00/m2.

J.VIEIRA ESC IMOB - C/525. F.3217-1544/9983-2901. Fax 3217-7843. Vizinho a Cidade, margem da BR-101, c/30ha, murada, pronta p/const, ideal p/cond. resid outros empreend. R$ combinar.

PROCURADORIA DE IMÓVEIS - C.998. F.4006-3838/9144-6312. Plantão sáb/dom. Terr c/ 3.864,50 m2, próx a BR 101 R$ 405 mil. TV241.

PROCURADORIA DE IMÓVEIS - C.998. F.4006-3838/9144-6312. Plantão sáb/dom. Terr Alphaville, exc loc. área 504m2. TV181.

PROCURADORIA DE IMÓVEIS - C.998. F.4006-3838/9144-6312. Plantão sáb/dom. Exc propried p/ constr. de casas populares c/ 9.78 ha, preço de ocasião. TV248.

PERES & PERES IMÓVEIS - C.1607. F.4006-0207. Loteamento Cajupiranga. 2 lotes cada um med 10x20m R$ 20 mil + saldo devedor. TV-01090.

ELIZABETE BRITO VENDE - C.2031. 9968-0005 / 3224-2294 - Lot. JARDIM TABORDA. Área à 5min do Centro de Parnamirim, água/energia/tel.

Petrópolis

HENRIQUE VIEIRA - C.2704. 17º Reg. F.3206-0718/9115-6658. Área c/6600 m2, prox, ao Manista.

Planalto

HENRIQUE VIEIRA - C.2704. 17º Reg. F.3206-0718/9115-6658. Área 28.000 m2 murada.

Praias

CARLOS CUNHA - Corretor de Imóveis. C.1073. F.3211.3252/2607- REDINHA, Área 170m2. R$ 10 mil (escritura pública).

J.VIEIRA ESC IMOB - C/525. F.3217-1544/9983-2901. Fax 3217-7843. Maracajaú, dispomos do melhor terr na praia, limitando c/orla em 180m c/ár total de 4,3ha, imóvel c/Gr potencial p/ empreend turísticos e outros, temos outras opções.

J.VIEIRA ESC IMOB - C/525. F.3217-1544/9983-2901. Fax 3217-7843. B.Maxaranguape, viz a futuro grande empreendimento turístico, c/ água tot de 39 ha, c/ linda visão p/o mar, rio Maxaranguape (perene) cruzando a propriedade, verdadeiro paraíso tropical, R$ combinar.

J.VIEIRA ESC IMOB - C/525. F.3217-1544/9983-2901. Fax 3217-7843. Búzios, beira-mar, magnífica, ár med 20x80m2, excel local, preç, R$ 460 mil, doc em dia, temos outras opções.

J.VIEIRA ESC IMOB - C/525. F.3217-1544/9983-2901. Fax 3217-7843. Ponta do Mel, oport espetacular c/33ha, cercada, energia, viz, limitando c/a Orla em 500m, topografia plana, imóvel c/ grande potencial p/lot e empreend turístico, preço de ocasião. R$ 560 mil.

J.VIEIRA ESC IMOB - C/525. F.3217-1544/9983-2901. Fax 3217-7843. Pirangi do Norte, oport c/ linda visão panorâmica c/3000m2, murado, rua calç, ideal p/cond de pred ou casas, preço ocasião R$ 290 mil.

J.VIEIRA ESC IMOB - C/525. F.3217-1544/9983-2901. Fax 3217-7843. Temos as Melhores Áreas do Litoral Norte e Sul, s/algumas margens de linda lagoas e beira mar.

J.VIEIRA ESC IMOB - C/525. F.3217-1544/9983-2901. Fax 3217-7843. Oport. unica. Colovelo. Cond. Porto Brasil, no melhor local, de frente p/ mar, preço abaixo da tabela, venda por motivo viagem, R$ a combinar.

PROCURADORIA DE IMÓVEIS - C.998. F.4006-3838/9144-6312. Plantão sáb/dom. Maracajaú terr. b.mar c/200 mts de frente, tot 12.700m2. R$ 2 milhões. TV-109.

PROCURADORIA DE IMÓVEIS - C.998. F.4006-3838/9144-6312. Plantão sáb/dom. Cotovelo terr c/ 900 m2 de ár.tot, ld somb, rua calçada. TV236.

PROCURADORIA DE IMÓVEIS - C.998. F.4006-3838/9144-6312. Plantão sáb/dom. Cotovelo terr c/ 450 m2, próx mar vista Mar, lot plano, boa opção p/ invest. TV73.

PROCURADORIA DE IMÓVEIS - C.998. F.4006-3838/9144-6312. Plantão sáb/dom. Búzios área c/ 6790m2 b.mar, ideal p/ condom, resorts R$ 4 milhões. TV237.

ANA HILDA - Neg Imobiliários. C.2383-J. F.8817-9683/3608-3246. Tabatinga terr. c/ vista p/ mar R$ 55 mil.

SUDHARI PARTIC.IMOB- C-1738. F.9982-7240. Vdo. ter. c/ 4900m2 vista p/o mar, na estrada PIRANGI-Natal, próx. ao Cond. Porto Brasil. R$ 1,2 milhão.

ELIZABETE BRITO VENDE - C.2031 F: 9968-0005 / 3224-2294 - LTE BEIRA MAR E VISTA P/ MAR em S. Miguel do Gostoso.

ELIZABETE BRITO VENDE - C.2031. F: 9968-0005 / 3224-2294 - Praia de Camurupim - Terreno a 200m do mar.

ELIZABETE BRITO VENDE - C.2031. F: 9968-0005 / 3224-2294 - Terreno 20x50 em Pium (próx. ao Bar do Chico).

Ponta Negra

**PONTA NEGRA BO

2.2 Granjas

PROCURADORIA DE IMÓVEIS - C.998. F.4006-3838/9144-6312. Plantão sáb/dom. São Gonçalo do Amarante, na beira da lagoa a 200mt do asfalto, c/300mt de beira de lagoa. A.T.8Hc, bom p/empreend imobiliário. RV26.

PERES & PERES IMÓVEIS - C.1607. F.4006-0207. Plum granja c/ 3 casas, 2 baias, 2 currais, mil pés coqueiros, viveiro de peixe, galinheiro, fruteiras, 2/4, 2 sl, coz. var, churr, piscina, sl fest, R$ 400 mil. RV-01035.

3 VEÍCULOS

- 3.1 Automóveis
  - Fabricantes
  - Tipo
- 3.2 Caminhões e Ônibus
  - Fabricante
- 3.3 Motos
  - Fabricante
  - Outras Marcas
- 3.4 Outros Veículos
  - Tipos
- 3.5 Peças e Serviços
  - Acessórios
  - Aluguel
  - Auto Escola
  - Auto Peças
  - Auto Som
  - Consórcio
  - Guincho
  - Oficinas
  - Pneus e Rodas
  - Seguro
  - Diversos

3.1 Automóveis

Fabricantes

Audi

AUDI A3 03- preto, 04 portas c/ air berg, abs, farol xenon, rodas aro 17 c/04 pneus zero, completo. R$ 41.900. F:(83)8810-3637

Fiat

PALIO 1.0 2008- 4p, celebration, compl. R$ 34 mil. RF Veículos F.3223-2620/3207-0059.

PALIO CELEBRATION- 2007, 1.0, compl. R$ 30.500,00. RMCAR MULTIMARCAS. F.3234-8883/8865-0301.

PALIO ELX FLEX 1.3 2004- 4p, compl. R$ 27 mil. RF Veículos F.3223-2620/3207-0059.

PALIO EX FIRE 1.3- 2002, 2p, compl. RF Veículos F.3223-2620/3207-0059.

PALIO FIRE 1.0 2004- C/ar dh ve. R$ 20.800,00. RF Veículos F.3223-2620/3207-0059.

PALIO FIRE 2005- 4p, 1.0 c/ar te/al. R$ 22.500,00. RMCAR MULTIMARCAS. F.3234-8883/9985-8207.

SIENA 1.0 FIRE 2008 - compl. R$ 34.900,00. RF Veículos F.3223-2620/3207-0059.

SIENA FLEX 1.0 2007 - compl c/ bacada de couro. R$ 28.990,00. RF Veículos F.3223-2620/3207-0059.

Ford

ECOSPORT XLS 8V 1.6 - 2007, 4p, compl. R$ 41 mil. RF Veículos F.3223-2620/3207-0059.

ECOSPORT XLT 1.6 FLEX- 2007, compl 4p. R$ 45 mil. RMCAR MULTIMARCAS. F.3234-8883/8865-0302.

FORD KA 2004- 1.0, 2p, c/ar. R$ 18 mil. RF Veículos F.3223-2620/3207-0059.

FORD KA FLEX 2009- 1.0, compl, c/ar/te/al (okm). RMCAR MULTIMARCAS. F.3234-8883/8878-1469.

FORD KA FLEX 2009- 1.0, compl. (okm). RMCAR MULTIMARCAS. F.3234-8883/8865-0300.

KA - 04 Zetech Rocam dh, ve, ar, te R$ 19.800,00. Tr. 8833-7227.

RANGER XLS 2006 - 4x4 3.0, dupla turbo power stroke. R$ 72 mil. RF Veículos F.3223-2620/3207-0059.

RANGER XLT 2003- Cab.dupla 2.8 4 x 4. R$ 53.500,00. compl. RMCAR MULTIMARCAS F.3234-8883/8821-2009.

GM

ASTRA GLS 2.0 99 - Compl. R$ 19 mil. RF Veículos F.3223-2620/3207-0059.

ASTRA HATCH 2.0 04/05- 5p, Compl. elegance. R$ 36 mil. RMCAR MULTIMARCAS. F.3234-8883/8865-0300.

CELTA LIFE 1.0 2007- 2p. básico. R$ 22.800,00. RF Veículos F.3223-2620/3207-0059.

CELTA LIFE 1.0 2007- 4p, c/ar. R$ 26.500,00. RF Veículos F.3223-2620/3207-0059.

CELTA LIFE 2007- 2p, basico. RF Veículos F.3223-2620/3207-0059.

CORSA SEDAN MAXX 1.0 - 2006, compl. RF Veículos F.3223-2620/3207-0059.

FINANCIAMOS - carros, motos e caminhões.3088-1268/9175-5953

VENDO CORSA - Prata, 05, c/ar, unica dona, extra. R$ 23 mil aceito proposta. 9993-6447 (pela manha) e 9402-3008 (Tarde e noite).

VENDO CORSAN SEDAN CLASSIC 1.6 04 - completo, novo Tr. 9131-8695 / 3218-5004

Honda

CIVIC LXS 2008- 1.8, compl. R$ 69 mil. RMCAR MULTIMARCAS. F.3234-8883/8865-0301.

HONDA CIVIC - EX 1.6, compl. 2000. R$ 22.500,00. RF Veículos F.3223-2620/3207-0059.

Jeep

SORENTO LX 2.5 2006- Compl. R$ 102 mil. RF Veículos F.3223-2620/3207-0059.

Mercedes-Benz

SPRINTER 313 CDI - Luxo 16 lug 2005, 2.3, diesel. RMCAR MULTIMARCAS F.3234-8883/8865-0300.

3.1 Mitsubishi

Mitsubishi

L200 GLS 2.5 99 - Compl, 4x4, RF Veículos F.3223-2620/3207-0059.

PAJERO GLS.B 99- 2.8, compl, 4x4, diesel. R$ 49.990,00. RMCAR MULTIMARCAS. F.3234-8883/8865-0302.

Nissan

FRONTIER K2500 HD 2008- 2.5. R$ 53 mil c/dh + diesel. RMCAR MULTIMARCAS. F.3234-8883/8865-0302.

FRONTIER SE 2004- 2.8, 4 x4, cab.dupla, compl, couro, diesel. R$ 63.500,00. RMCAR MULTIMARCAS. F.3234-8883/9985-8207.

FRONTIER SE 2005- 2.8, 4 x4, cab.dupla, compl, couro, diesel. R$ 67 mil. RMCAR MULTIMARCAS. F.3234-8883/8821-2009.

KIA SORENTO EX AUT - 2006 2.5, R$ 123 mil, compl. RMCAR MULTIMARCAS. F.3234-8883/8865-0300.

KIA SPORTAGE 4X2 AUT 2008- 2.0, R$ 83 mil, compl. RMCAR MULTIMARCAS. F.3234-8883/8865-0300.

Peugeot

PEUGEOT 206 1.0 06 - compl, 4p. R$ 28 mil. RMCAR MULTIMARCAS. F.3234-8883/8878-1469.

Renault

CLIO RN 1.0 - Compl. 4p. R$ 24 mil. RF Veículos F.3223-2620/3207-0059.

CLIO RN 1.0 2002- Clar/te. R$ 16 mil. RF Veículos F.3223-2620/3207-0059.

Toyota

NOVA HILUX 2008- 3.0, Cab.dupla SRV 4X4 aut. compl +0km. R$ 127.500,00. RMCAR MULTIMARCAS. F.3234-8883/8865-0301.

NOVA HILUX CS 4X4 08- 2.5, compl. diesel. R$ 89 mil. RMCAR MULTIMARCAS. F.3234-8883/8865-0300.

Troller

TROLLER T4 TDI 3.0 06- compl/ 4x4/diesel. R$ 70 mil. RMCAR MULTIMARCAS. F.3234-8883/8865-0302.

Volkswagen

FOX 1.0 CITY 2004- 5p. c/ar/dh/te. R$ 27 mil. RMCAR MULTIMARCAS. F.3234-8883/8865-0302.

GOL 90 - Vende-se 01 Gol CL ano 90 1.8 AP. R$ 4.750,00. Fones 9139-2469 / 8874-6685.

GOL CITY 1.0 2007- 4p c/ar. R$ 27 mil. RMCAR MULTIMARCAS. F.3234-8883/8878-1469.

14635



ANÚNCIOS QUE DISCRIMINEM

NÃO É LEGAL

Art. 373-A. Ressalvadas as disposições legais destinadas a corrigir as distorções que afetam o acesso da mulher ao mercado de trabalho e certas especificidades estabelecidas nos acordos trabalhistas, é vedado:

I- Publicar ou fazer publicar anúncio de emprego no qual haja referência ao sexo, à idade, à cor ou situação familiar, salvo quando a natureza da atividade a ser exercida, pública e notoriamente, assim exigir; (Artigo 373-A, inciso I, da CLT)

Art. 1º. Fica proibida a adoção de qualquer prática discriminatória e limitativa para efeito de acesso a relação de emprego, ou sua manutenção, por motivo de sexo, origem, raça, cor, estado civil, situação familiar ou idade, ressalvadas, neste caso, as hipóteses de proteção ao menor previstas no inciso XXXIII, do art. 7º da Constituição

3.1 Volkswagen

GOL CITY 1.0 2007- 4p compl. R$ 31 mil. RMCAR MULTIMARCAS. F.3234-8883/8821-2009.

GOL CITY 1.0 2007- 4p c/ar. R$ 27 mil. RMCAR MULTIMARCAS. F.3234-8883/8865-0300.

GOL GERAÇÃO IV 1.0 - 2008, 4p, c/ar/ve/te. R$ 32500,00. RF Veículos F.3223-2620/3207-0059.

KOMBI 2003 - Excel estado. Unico dono.3223-7038/9982-7357

POLLO 1.6 2003- compl. R$ 26 mil. RMCAR MULTIMARCAS. F.3234-8883/8865-0301.

SAVEIRO SUPER SURF 1.6 - 2003, compl. R$ 26 mil. RF Veículos F.3223-2620/3207-0059.

VENDO GOL - 05, Branco, 4p, ar, dh e al, unica dona, extra. R$ 24 mil aceito prop. 9993-6447 (p/manhã) e 9402-3008 (Tarde e noite).

3.2 Caminhões e Ônibus

Fabricantes

Marcopolo

MARCOPOLO VOLARE A6- 2005, 2.8, diesel. R$ 90 mil. RMCAR MULTIMARCAS. F.3234-8883/8878-1469.

3.3 Motos

Fabricantes

Honda

VENDE-SE CONSÓRCIO-Moto mod NXR 150 - BROS EF. F. 3088-1380 / 8865-8577

Outras Marcas

NINJA ZX- 7750cc, 95. R$ 21 mil. RF Veículos F.3223-2620/3207-0059.

3.5 Peças e Serviços

Aluguel

M.L LOCADORA - Alug 01 carro c/KM Livre.3211-2422/8813-1344

4 TRABALHO E FORMAÇÃO PROFISSIONAL

- 4.1 Oferta de Trabalho
- 4.2 Procura por Trabalho
- 4.3 Formação Profissional

4.1 Oferta de Trabalho

A KEEPING HOUSE BABY CARE-Precisa de babás e domésticas, para dormir no emprego. Seleção Imediata. Salários à combinar.F. 3211-8641 www.keepinghouse.com.br

TRAB EM CASA -montando Telemensagem.3674-0000/8811-5985

OPORTUNIDADE P/ QUEM QUER TRABALHAR-Dispomos de vagas na Madiba. F. 3221-6242/3221-5555 Rua Coronel Cascudo 332, Cidade Alta.Centro.

4.1 Oferta de Trabalho

CONSOR. DE IMÓVEL CEF- com 12 parc. pgs total R$ 24 MIL por R$ 19 mil. F:3222-0718(á noite)/ 9913-2304

ADVOGADO- SINE oferece. F:3232-7842/3232-7843.

ARMADOR DE FERRAGENS- Na construção civil. SINE oferece. F:3232-7842/3232-7843.

ARTE FINALISTA - SINE Oferece. F: 3232-7842/3232-7843.

ASSISTENTE- Administrativo. SINE oferece F: 3232-7842/3232-7843..

AUXILIAR - Administrativo de pessoal. Sine oferece vaga. F: 3232-7842/3232-7843.

AUXILIAR- Contábil. SINE oferece. F: 3232-7842/3232-7843.

AUXILIAR- De cozinha. SINE oferece. F: 3232-7842/3232-7843.

AUXILIAR- De escritório. SINE oferece. F: 3232-7842/3232-7843.

AUXILIAR- De limpeza. SINE oferece. F: 3232-7842/3232-7843.

AUXILIAR- De linha de produção. SINE oferece. F: 3232-7842/3232-7843.

AUXILIAR- De marceneiro. SINE oferece. F: 3232-7842/3232-7843.

AUXILIAR- De veterinário. SINE oferece. F: 3232-7842/3232-7843.

AUXILIAR- De mecanico de refrigeração. SINE oferece. F: 3232-7842/3232-7843.

CABELEIREIRO - SINE Oferece. F: 3232-7842/3232-7843.

CABELEIREIRO - escovista. SINE Oferece. F: 3232-7842/3232-7843.

4.1 Oferta de Trabalho

CARPINTEIRO - SINE oferece. F: 3232-7842/3232-7843.

COMPRADOR- SINE oferece . F: 3232-7842/3232-7843.

CONSULTOR- de vendas. SINE oferece. F: 3232-7842/3232-7843.

CONTADOR- SINE oferece. F: 3232-7842/3232-7843.

CORRETOR - De imóveis. Sine Oferece vaga. F: 3232-7842/3232-7843.

COSTUREIRA- Em geral. SINE oferece. F: 3232-7842/3232-7843.

COZINHEIRO - de restaurante. SINE oferece. F: 3232-7842/3232-7843.

COZINHEIRO - geral. SINE oferece. F: 3232-7842/3232-7843.

COZINHEIRO - Industrial. SINE oferece. F: 3232-7842/3232-7843.

ELETRICISTA - SINE oferece. F: 3232-7842/3232-7843.

ELETRICISTA - de instalações de veículos automotores. SINE oferece. F: 3232-7842/3232-7843.

AUTOMOTORES- SINE oferece. F: 3232-7842/3232-7843.

ELETROTÉCNICO - SINE oferece. F: 3232-7842/3232-7843..

ENGENHEIRO- eletrico. SINE oferece. F: 3232-7842/3232-7843.

ESTETICISTA - SINE oferece. F: 3232-7842/3232-7843.

PINTOR - de estruturas metálicas. SINE oferece. F: 3232-7842/3232-7843.

FIANDEIRO- SINE oferece. F: 3232-7842/3232-7843.

FRENTISTA- SINE oferece. F: 3232-7842/3232-7843.

INSTALADOR- De som. SINE oferece. F: 3232-7842/3232-7843.

MANICURE- SINE Oferece. F: 232-7845.

MARCENEIRO- SINE Oferece. F: 3232-7842/3232-7843.

MECÂNICO- De automóvel. SINE oferece. F: 3232-7842/3232-7843.

MECÂNICO- De gerador. SINE Oferece. F: 232-7845.

MECÂNICO- De refrigeração. SINE oferece. F: 3232-7842/3232-7843.

MESTRE- de Bobinadeira textil. SINE Oferece. F: 232-7845.

MONTADOR- De móveis de madeira. F: 3232-7842/3232-7843.

MONTADOR- De móveis e artelatos de madeira. F: 3232-7842/3232-7843.

MOTOBOY - SINE Oferece. F: 3232-7842/3232-7843.

MOTORISTA - De carreteiro. F: 3232-7842/3232-7843.

MOTORISTA - De caminhão. F: 3232-7842/3232-7843.

MOTORISTA - De Kombi. F: 3232-7842/3232-7843.

USE ESTA ARMA CONTRA O CRIME E A VIOLÊNCIA.

DENUNCIE.

A LIGAÇÃO É GRATUITA E A SUA IDENTIDADE NÃO SERÁ REVELADA.

DISQUE DENÚNCIA 0800-84-29-99 DELEGACIA DE TOXICOS 3232.1554

DENUNCIE ESTUPRO ABUSO PONTO PROSTITUIÇÃO INFANTIL TRÁFICO DE DROGAS VIOLÊNCIA INFANTIL OS CONTRA ROUBOS FAÇA A SUA PARTE



14637

4.1 Oferta de Trabalho

OPERADOR - de caixa. SINE Oferece. F: 3232-7842/3232-7843.

OPERADOR - de empilhadeira. SINE Oferece. F: 3232-7842/3232-7843.

OPERADOR - de macaroqueira. SINE Oferece. F: 3232-7842/3232-7843.

OPERADOR - de rolo compactador. SINE Oferece. F: 3232-7842/3232-7843.

OPERADOR- De telemarketing ativo. SINE oferece. F: 3232-7842/3232-7843.

PINTOR - de estruturas metálicas. SINE oferece. F: 3232-7842/3232-7843.

PINTOR - de automóveis. SINE oferece. F: 3232-7842/3232-7843.

PINTOR - de paredes. SINE oferece. F: 3232-7842/3232-7843.

POLIDOR- De automóveis. SINE oferece. F: 3232-7842/3232-7843.

POLIDOR- De veículos. SINE oferece. F: 3232-7842/3232-7843.

PROFESSOR - de educação física do ensino fundamental. SINE Oferece. F: 3232-7842/3232-7843.

PROFESSOR - de educação física do ensino superior. SINE Oferece. F: 3232-7842/3232-7843.

PROGRAMADOR - de processamento de dados. SINE Oferece. F: 3232-7842/3232-7843.

RECEPCIONISTA- atendente. SINE oferece. F: 3232-7842/3232-7843.

RECEPCIONISTA- De hotel. SINE Oferece. F: 3232-7842/3232-7843.

RECEPCIONISTA- Secretária. SINE oferece. F: 3232-7842/3232-7843.

REPRESENTANTE- comercial autonomo. SINE Oferece. F: 3232-7842/3232-7843.

RISCADOR - de tecidos. SINE oferece. F: 3232-7842/3232-7843.

4.1 Oferta de Trabalho

SECRETÁRIA EXECUTIVA - SINE oferece. F: 3232-7842/3232-7843.

SUPERVISOR - de vendas no varejo. SINE oferece. F: 3232-7842/3232-7843.

TECNICO- de alimentos. SINE oferece. F: 3232-7842/3232-7843.

TECNICO- de enfermagem SINE oferece. F: 3232-7842/3232-7843.

TECNICO- De refrigeração (instalação) SINE oferece. F: 3232-7842/3232-7843.

TECNICO- de telecomunicações (telefonia). SINE oferece. F: 3232-7842/3232-7843.

TECNICO- Em desenho de construção civil. SINE oferece. F: 3232-7842/3232-7843.

TECNICO- em manuteção de equipamentos de informática. SINE oferece. F: 3232-7842/3232-7843.

TECNICO- Em seg. no trabalho SINE Oferece. F: 3232-7842/3232-7843.

TOSADOR- SINE oferece. F: 3232-7842/3232-7843.

VENDEDOR- De comercio varejista. SINE oferece. F: 3232-7842/3232-7843.

VENDEDOR- de serviços. SINE Oferece. F: 3232-7842/3232-7843.

VENDEDOR- Interno. SINE Oferece. F: 3232-7842/3232-7843.

VENDEDOR- Pracista. SINE Oferece.F:3232-7842/3232-7843.

ZELADOR- SINE Oferece.F:3232-7842/3232-7843.

SINE OFERECE VAGAS PARA DEFICIENTES - Assistente Administrativo, Auxiliar de limpeza, Auxiliar de linha de produção, Auxiliar de veterinario, Consultor de Vendas, Instalador de som, Operador de empilhadeira, Operador de rolo compactador, Polidor de automoveis, Recepcionista atendente, Recepcionista de Hotel, Representante comerc autonomo, Secretária executiva, Tecnico de telecomunicações (telefonia), Tosador, Vendedor interno, Zelador. F:3232-7842/3232-7843.

SINE/RN, SOLICITA OS TRABALHADORES - EM GERAL CADASTRADOS NO BANCO DE DADOS DA INSTITUIÇÃO, A PROCURAREM OS POSTOS DE ATENDIMENTO PARA ATUALIZAÇÃO DE SEUS CADASTROS.POSTOS DE ATENDIMENTO. EM NATAL Nas Centrais do Cidadão (Praia Shopping, Via Direta, Alecrim, Centro e Zona Norte)

PRECISO-de Professor de Ed.Física - Tr: 9401-7192

5 CASA & SERVIÇOS

- 5.1 Construção e Reforma
  - Construção
  - Decoração
  - Manutenção
  - Piscina
  - Poços
  - Serviços de Manutenção
- 5.2 Educação e Ensino
  - Aulas Particulares
  - Cursos e Escolas
  - Transporte Escolar
- 5.3 Moda, Vestuário e Beleza
  - Academias
  - Acessórios
  - Ateliê de Costura
  - Cosméticos e Perfumes
  - Estética
  - Ótica
  - Massagem Terapêutica
  - Salão e Cabeleireiro
  - Vestuário
- 5.4 Pet Shop
  - Animais
  - Clínicas Veterinárias
  - Serviços
- 5.5 Saúde
  - Auxiliar de Enfermagem
  - Hospitais e Clínicas
  - Médicos
  - Odontologia
  - Outras Especialidades
  - Planos de Saúde
  - Produtos e Equipamentos
  - Psicologia
  - Terapias
- 5.6 Serviços para o Lar
  - Castas e Presentes
  - Comes e Bebes
  - Decoração e Antiguidades
  - Eletrodomésticos e Utensílios
  - Entrega em Domicílio
  - Festas
  - Lavanderia
  - Marmita
  - Móveis e Estofados
  - Plantas e Jardins
  - Serviços de Mensagem
  - Diversos
- 5.7 Serviços Profissionais
  - Advocacia
  - Arquitetura
  - Contador
  - Creche e Berçário
  - Detetive
  - Digitação
  - Eletricista
  - Encanador
  - Engenharia
  - Especializados
  - Limpeza
  - Mudança
- 5.8 Som e Imagem
  - Assistência Técnica
  - Fotografia e Filmagem
  - Discos, Fitas, CD's E DVD's
  - Som
  - TV e Vídeo
  - Games
- 5.9 Diversos

5.3 Moda, Vestuário e Beleza

Massagem terapêutica

PROMOÇÃO ESPECIAL- Massagens relaxantes. F:8807-9385

MASSAGEM - relaxante e antistress. F:3082-9814/8825-7795

Academia

APARELHOS DE MUSCULAÇÃO - Vendo 06 R Ezequias Pegado, 1042- Tirol. Tel: 8868-0891

5.1 Serviços de Manutenção

DISK SERVIÇOS - Manutençao e Reformas. Serviços hidráulicos e Elétricos, desentupimentos, pinturas, massas e texturas. Limpeza pós obra F: 3205-3349

Ilica

RELOJOARIA ÓTICA 40 GRAUS - Tudo em ótica c/30% desconto a vista. F:3272-6054

5.5 Saúde

Plano de Saúde

DISK SAÚDE - Carência zero p/ consultas e exames simples, odontologia basica gratuita e desconto p/ planos familia. Melhores informações. 3223-7118

INTERPLANOSSAÚDE HAPVIDA - De 0 a 18 anos R$ 29,67. De 19 a 23 anos R$ 43,89. De 24 a 28 anos R$ 50,57. De 29 a 33 anos R$ 58,98. De 34 a 38 anos R$ 60,56. De 39 a 43 anos R$ 72,41. De 44 a 48 anos R$ 74,18. De 49 a 53 anos R$ 178,02. De 54 a 58 anos R$ 178,02. F:3082-1461/9408-8863

INTERPLANOSSAÚDE MEDMAIS - De 0 a 18 anos R$ 68,06. De 19 a 23 anos R$ 79,66. De 24 a 28 anos R$ 82,91. De 29 a 33 anos R$ 94,63. De 34 a 38 anos R$ 97,64. De 39 a 43 anos R$ 120,97. De 44 a 48 anos R$ 166,79. De 49 a 53 anos R$ 238,86. De 54 a 58 anos R$ 281,84. A partir de 59 anos R$ 408,48. Ligue:3082-1461/9408-8863

5.6 Serviços Para o Lar

Eletrodomésticos e Utensílio

COMPRO - Eletrodoméstico. Pago melhor preço. F:3091-7858

Entrega Em Domicílio

FONTE PURA - A melhor água do RN. F:3234-4192/3643-1530

Serviços de Mensagens

MARANATA MENSAGENS-Fotos/Fitmag.3674-0000/8811-5985

AFETO MENSAGENS- Cestas e Flores. F:3662-3166

LOVE MENSAGENS - Onde seu coração fala mais alto.3208-4656

PARAÍSO MENSAGENS - Cestas e Flores. F: 3205-1120

K&V MENSAGENS-Cestas,flores e mensag ao vivo.Grande promoção p/Dia das Mães.3214-2389/8874-2389/3661-7001.

5.7 Serviços Profissionais

Advocacia

ADVOGADOS - Todas as causas. 3222-5070.

Arquitetura

AQUECEDOR SOLAR - p/ chuveiro e piscina.F:3091-0728

Contador

IMP.DE RENDA-Via internet R$ 20,00 F:3608-0772/9929-7276

Detetives

DETETIVE FALCÃO/REG. 0002 - Sigilo absoluto. F: 3081-3904

Especializados

CONSERTO FAX - Qualquer modelo ou marca.F:3091-0728

METALURGICA ALUMINARTE LTDA - Fabricamos e vendemos portão eletrônico, cerca elétrica, esquadria de alumínio, ferro e outros. F:3208-5551/9161-1083

APLICAÇÃO DE SINTÉTICO - em Piso Madeira e Aplicação de Cera. F: 3606-0007 / 9969-0744

Mudança

FRETES E MUDANÇAS -F: 3518-1021

EXPLORAÇÃO SEXUAL DE CRIANÇAS E ADOLESCENTES É CRIME.

DISQUE DENÚNCIA

0800 84 2999

9765

ANUNCIE: 4009-0200

5.8 Fotografia e Filmagem

5.8 Som e Imagem

Fotografia e Filmagem

GRAÇA FOTO E VÍDEO - VHS e DVD. F:3223-5137/9949-0591.

Tv e Vídeo

SKY GRÁTIS - Parabólica, digital e analógica. F:3091-0728

6 NEGÓCIOS E OPORTUNIDADES

- 6.1 Agropecuária
  - Animais
  - Máquinas e Implementos
  - Mudas e Sementes
  - Serviços e Produtos
- 6.2 Comunicados, Recados e Editais
  - Achados e Perdidos
  - Convocações
  - Editais e Avisos
  - Místicos
  - Religiosos
  - Recados
- 6.3 Informática
  - Computadores
  - Cursos
  - Copiadoras
  - Home Page
  - Impressoras
  - Internet
  - Notebook
  - Palm Top
  - Periféricos
  - Software
  - Suporte Técnico
  - Suprimentos
- 6.4 Oportunidade
  - Dinheiro e Crédito
  - Negócios
- 6.5 Telecomunicações
  - Acessorios
  - Celular
  - Aparelhos
  - Serviços
- 6.6 Turismo
  - Abadias
  - Bares e Restaurantes
  - Guias
  - Passeios
  - Excursões
  - Festas
  - Hotéis e Pousadas
- 6.7 Industria
  - Máquinas e Equipamentos
  - Serviços e Manutenção
- 6.8 Sexy Shop
  - Acompanhantes
  - Lojas
  - Motel

6.1 Agropecuária

Animais

MANGALARGA MARCHADOR- Vende-se ÉGUAS de sela com prenez confirmada. Cavalos castrados de sela e POTROS futuros garanhões. Tr. 9983-2322 - www.harasaguaboa.com.br

6.2 Comunicados, Recados e Editais

Místicos

SILVIO DE EXÚ - Chegado diretamente de Fortaleza CE. Jogo de Cartas, Búzios e Consultas com Orixás. F: 3211-3422

MÃE NEIDE - Jogos de búzios, trabalhos amorosos e limpezas espirituais 3614-2781/8893-2397

6.4 Oportunidade

Dinheiro e Crédito

RESTRIÇÕES NO CCF? RESOLVO - F: 9404-4647

Negócios

BALÕES PROMOCIONAIS - Locação e vendas.F:9404-7543

FABRICAMOS 25 TIPOS PLAY-GROUND-(madeira de lei),montamos no local.Também reformamos park usados.At:4X cheque/5x cartão.F:3643-3535.

VENDE-SE UMA LANCHONETE NA UNP- F: 8879-5421

6.5 Telecomunicações

Aparelhos

VÉSPER EMBRATEL LIVRE- compra, consertos, acessórios e plano 200 min. R$ 35,00 mês.F:3086-2161/9962-2656

6.6 Turismo

Hotéis e Pousadas

ALUGA-SE SUÍTES- Mensal. Pousada Areia Preta.3202-2224

6.8 Sexy Shop

Acompanhantes

AVA- Erotica, tântrica com local. CLÍNICA GERAL. F: 9168-6458 horário das 09h00 as 20h00

HANNA - Iniciante, 20a, corpo e seios lindos. 9416-8642

ANUNCIE: 4009.0200

WWW.DNONLINE.COM.BR

DIÁRIO DE NATAL

Comprometido só com o leitor

ASSOCIADOS RIO GRANDE DO NORTE

MÚSICA NOVO ESPAÇO CULTURAL DA RIBEIRA PRESTA HOMENAGEM AO CHORINHO
MUITO, CAPA

QUARTA FEIRA

FESTA MAIOR EVENTO DE MODA DO RN, NATAL FASHION WEEK COMEÇA HOJE
CIDADES, 4

NATAL, 23 DE ABRIL DE 2008

DIÁRIO DE NATAL

FUNDADOR: ASSIS CHATEAUBRIAND
ANO LXVIII - NÚMERO 2353

PRÊMIO AYRTON SENNA 1999 - 2000 - 2001

NESTA EDIÇÃO

OPINIÃO	2
POLÍTICA	3
BRASIL	4
ECONOMIA	7
GERAL	6 E 8
CIDADES/ESPORTES	1 A 8
MUITO	1 A 4
CLASSIFICADOS	4 PÁGINAS
TOTAL	24 PÁGINAS

R$ 1,50

Getúlio Moura/Cedida

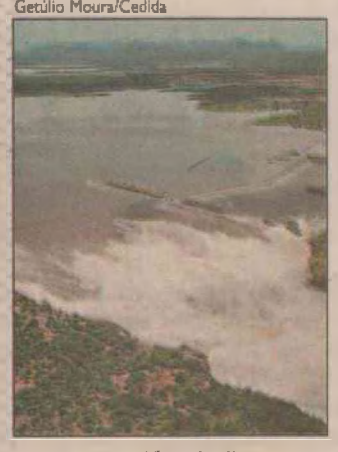

Ensaio fotográfico dá dimensão da cheia na Armando Ribeiro

Vale do Açu começa a voltar ao normal

A lâmina de sangria da barragem Armando Ribeiro Gonçalves, em Assu, que chegou a atingir 4,22m, agora está com 1,62m. Situação começa a normalizar. CIDADES, 5

MUNICÍPIOS

Prefeitura de Jardim do Seridó lança hoje campanha municipal de erradicação do mosquito da dengue; Acari sedia em maio 11º Festival do Pescado do Seridó. CIDADES, 6

RODA VIVA

Inundações nas salinas fazem preço do sal aumentar 30% no balde

OPINIÃO, 2

Natal tá bom demais!!!
97,9 MHz
Fique ligado na programação e participe das promoções!
Clube 97.9 fm
Tá na Clube. Tá bom demais.

SE VOCÊ QUER COMPRAR, COMPRAR, COMPRAR, LEIA OS CLASSIFICADOS DO DIÁRIO DE NATAL.
ANUNCIE: 4009.0200
DIÁRIO DE NATAL

Bairros da Z. Norte lideram casos de dengue em Natal

SOMENTE NESTE ANO NO BAIRRO NOSSA SENHORA DA APRESENTAÇÃO FORAM REGISTRADOS PELA SECRETARIA DE SAÚDE 408 CASOS CLÁSSICOS DA DOENÇA E OUTROS 54 DE DENGUE TIPO HEMORRÁGICA

Joana Lima/DN



Nos corredores do Hospital Giselda Trigueiro, cada paciente de dengue tem uma história de dor para contar. Além da Zona Norte, os bairros da Zona Oeste, principalmente Quintas e Felipe Camarão, lideram os registros da doença. Numa escola das Quintas, pelo menos 15 estudantes do turno matutino estão perdendo aulas por causa da doença. CIDADES, CAPA E 2

Bandido morre em tentativa de assalto

Um assaltante morreu e outro ficou ferido após troca de tiros com a polícia anteontem em Felipe Camarão. A dupla tentou roubar uma moto e ainda fez seis pessoas reféns, antes de serem detidos pelos policiais. CIDADES, 3

INUSITADO

Sentinelas da Base Aérea são assaltados

Dois assaltantes surpreenderam os sentinelas da Base Aérea de Natal ontem de madrugada. Os bandidos levaram duas pistolas e seis coletes à prova de balas. CIDADES, 3

Ana Amaral/DN



Lançamento do Gente Potiguar - Desportistas foi prestigiado por muita gente na Siciliano do Midway Mall

VIRNA AUTOGRAFA NOVO FASCÍCULO DO DIÁRIO

Começou a circular ontem, encartado na edição do Diário de Natal, o novo fascículo Gente Potiguar, agora ressaltando a hsitória dos grandes nomes do esporte do Rio Grande do Norte. A ex-seleção brasileira de Vôlei, Virna, o primeiro destaque da nova série, esteve presente no lançamento, que aconteceu ontem à noite na Siciliano. GERAL, 8

Robinson e Wilma vão conversar sobre eleição

A governadora Wilma de Faria (PSB) e o presidente do PMN e responsável pelo PP, Robinson Faria, devem ter uma conversa definitiva ainda nesta semana sobre a eleição de Natal. Ele defende Micarla; ela, Rogério. POLÍTICA, 3

EM NATAL

Abastecer com álcool deixa de ser vantagem

Depois do reajuste no preço do litro do álcool - de R$ 1,69 para R$ 1,89 -, é mais vantajoso em alguns postos de Natal abastecer os carros flex com gasolina. ECONOMIA, 7

A Poti agora é Rádio Clube AM.
Muito mais potência.
1270 KHz.
Clube 1270 AM
Quem tem Clube tem tudo.
ASSOCIADOS


PRÊMIO CULTURAL
PRESIDENTE DO SISTEMA FECOMÉRCIO APONTA PRÊMIO CULTURAL DIÁRIO DE NATAL COMO DIVISOR DE ÁGUAS NA CULTURA NORTE-RIOGRANDENSE

4º PRÊMIO CULTURAL DIÁRIO DE NATAL
O mais colorido prêmio artístico da nossa terra
Pra você, quem deve receber o prêmio de artista do ano?
Nome do artista: _____
Recorte o cupom e deposite até o dia 12 de Maio em uma das urnas nos seguintes locais: Lojas do Nordestão (Alecrim, Lagoa Nova, Cidade Jardim, Santa Catarina) Shoppings (Praia Shopping , Natal Shopping Center, Natal Norte Shopping).
DIÁRIO DE NATAL
RádioPoti AM 1270 KHz
ASSOCIADOS

assalto

O assalto de que foram vítima duas sentinelas da Base Aérea de Natal é um daqueles episódios dos quais se diz que seriam cômicos, não fossem trágicos. A ousadia dos bandidos parece não ter limites. A impressão é que, não satisfeitos em roubar, eles tripudiam. Somente o ambiente de impunidade e de insegurança permite ações desse tipo. Será que nem militares em serviço, em pleno trabalho de vigilância, têm mais segurança - por irônico que pareça a expressão? O cidadão que acompanha notícias desse tipo há de raciocinar: ora, se acontece em plena unidade militar, o que dirá em bairros normalmente desprotegidos? Uma resposta urgente à tamanha ousadia, como a prisão dos envolvidos, é importante não somente por tratar-se de uma instalação militar, mas também, principalmente, para tranqüilizar a comunidade.



dengue

Vem de um município pequeno da região Seridó o exemplo de um trabalho importantíssimo que bem poderia ser seguido por cidades maiores, como Natal e Mossoró, que padecem de mal semelhante. Em Jardim do Seridó, a prefeitura lança hoje uma campanha municipal de erradicação do mosquito da dengue. O trabalho envolve não somente os técnicos da área de Saúde, como os colégios municipais. A presença ativa de professores e estudantes, inclusive como multiplicadores junto às famílias, tende a reduzir a incidência de casos. Mobilização semelhante poderia ter sido feita há muito tempo em Natal. Se tivesse realizado operação igual, quem sabe, os números de notificações da doença que aparecem hoje no caderno Cidades seriam outros. Certamente, bairros como Nossa Senhora da Apresentação e Quintas não ostentariam recordes tão tristes.

roda viva



CASSIANO ARRUDA CÂMARA

rodaviva@diariodenatal.com.br

PRESTAÇÃO DE CONTAS

O TSE desaprovou a contas de 2006 do Partido dos Trabalhadores. Segundo análise da Justiça Eleitoral, o partido repassou ilegalmente R$ 225 mil para diretórios estaduais que tiveram contas desaprovadas. Um deles, o do nosso Rio Grande do Norte, juntamente com Rio de Janeiro, Pará e Sergipe.

Dinheiro do fundo partidário teria sido usado para a compra de vinho, champangne e promoção de festas com venda de ingressos.

PSB SE REÚNE

O Diretório Municipal do PSB está convocado para uma reunião extraordinária, hoje às 17h, para discutir a eleição municipal, inclusive eventuais alianças na chapa para vereador.

São 21, os integrantes do diretório municipal do PSB.

SITUAÇÃO CRÍTICA

O jornal *O Globo* publicou reportagem na sua edição de ontem dizendo que as disputas municipais podem comprometer a aliança entre o PT e o PMDB para a eleição de 2010.

O PMDB fez uma lista de 14 capitais onde a relação entre os dois partidos é classificada como "crítica". Natal é uma delas.

■■■

A candidatura Virgínia Ferreira poderia modificar esse quadro. De forma virtuosa para o PMDB que abre mão da cabeça da chapa.

REAÇÃO DO SAL



A indústria salineira do Rio Grande do Norte começa a reagir aos efeitos das enchentes subindo o preço do produto vendido no baldo das salinas para a indústria.

O preço da tonelada de sal que estava estacionado há tempos em R$ 30,00, já passou para R$ 40,00 e até R$ 50,00, com um aumento médio de 30%.

Papel da pesquisa



Antes mesmo de definido o quadro da eleição que vai escolher o próximo prefeito de Natal já é possível respirar a atmosfera das pesquisas de opinião procurando antecipar resultados.

Como os resultados não trouxeram grandes novidades, sobretudo para o restrito público – jornalistas, políticos e assessores – que tem demonstrado real interesse no assunto, existe um esforço de certas áreas para interpretar o "desiteresse" da população com eleição.

Tal desinteresse deve ser avaliado de forma positiva ou negativa?

De nossa parte, entendemos que os pontos positivos são preponderantes. Começando por uma constatação lógica: o povo brasileiro começou a entender que o seu futuro não se faz com o aparecimento de líderes ou salvadores da Pátria. A Nação vem conseguindo se mostrar muito mais forte e atuante do que o Estado.

Houve um tempo em que quase todas as casas desta cidade exibiam uma bandeira hasteada na sua fachada, exibindo uma cor de sua preferência política, num tempo em que a mobilização era permanente, por incrível que pareça, numa época onde não existia democracia no Brasil.

Os números das pesquisas divulgadas nos últimos dias não apresentam razões para que se possa imaginar que o eleitorado não esteja consciente do seu importante papel que será cumprido no momento próprio.

Parte dessas discussões pode servir para tentar esconder o que as pesquisas tem de mais evidente: as preferências e rejeições para os nomes que foram apresentados.

SANTA VAIDADE



A coluna Panorama Político, d'*O Globo* descobriu que o senador Garibaldi Alves está ficando vaidoso: "Durante a campanha para presidente do Senado, Garibaldi Alves, de estilo despojado, resolveu investir no visual e comprou ternos novos. Acabou tomando gosto. Na última sexta-feira, ele fez as unhas e cortou o cabelo na barbearia do Senado, antes de viajar para evento social em Salvador. Garibaldi é adepto das caminhadas, aulas de pilates e sempre que pode vai a um show de samba".

OLHO NAS CILINDRADAS

Nossos burocratas cada dia descobrem uma maneira para direcionarem as concorrências públicas.

A última moda nos editais estaduais é exigir que os veículos a serem adquiridos tenham determinado número de cilindradas.

Por aí pode dirigir a concorrência para determinado modelo. Garante que a bola da vez é o sargento Uno.

TEATRO NO INTERIOR

A cidade de Apodi recebe, hoje e amanhã, a oficina "Improvisações Teatrais" destinada aos jovens com interesse na arte teatral. As inscrições estão sendo feitas na Casa de Cultura Popular mediante a doação de um quilo de alimento não perecível.

MARKETING ELEITORAL

O natalense Antônio Melo é um dos quatro nomes que estão sendo examinados pelo ex-governador Geraldo Alckmin para coordenar sua campanha a prefeito de São Paulo. Como entrou em litígio com Luiz Gonzalez, Alckmin já conversou sobre o assunto com Rui Rodrigues, Oswaldo Martins e Marcelo Simões, além de Melo.

MESA SOLIDÁRIA

Pelas contas da Ceasa, o programa "Mesa Solidária", desenvolvido pelo Governo do Estado, bateu o mês de março, a marca de 40 toneladas de alimentos distribuídos as instituições cadastradas.

> **O PRESIDENTE VAI ACABAR SEU MANDATO COM BOA IMAGEM, ELE NÃO VAI QUERER EMBARCAR NESSA DE SAIR COM RANHURAS".**
>
> 
>
> Do deputado Fábio Faria sobre um terceiro mandato para o presidente Lula.

ASSALTO NA PRAIA

Verdadeiro *point* dos assaltantes, a Praia de Areia Preta (onde foram construidos uma dezena de edifícios de alto luxo) registrou uma quase tragédia no feriado, vitimando uma das primeiras famílias da nossa sociedade a adotar aquele endereço. Numa das últimas casas da orla, uma dupla de meliantes invadiu a garagem, quando o portão automático estava sendo fechado. Houve tiroteio com morte, apenas, de um cão.

Tirar fatos dessa ordem do noticiário termina favorecendo, apenas, a incompetência da segurança pública. E aumentando a insegurança do cidadão.

SEM ABORTO

Natal vai sediar, pela primeira vez, a exposição "Em favor da vida", promovida pelo Movimento Nacional em Defesa da Vida – Brasil Sem Aborto, que acontecerá no Norte Shopping, até 7 de maio.

FESTA DA PECUÁRIA

Hoje começa a entrada de animais que vão participar da Expoleilão, a partir de amanhã, no Parque de Exposições de Parnamirim.

Amanhã tem um grande leilão de caprinos e ovinos. No sábado haverá o leilão de bovinos.

O objetivo dos leilões é aproveitar o período de chuvas para a melhoria genética dos plantéis.

NAS ONDAS DO RÁDIO

A FM Universitária de Mossoró está promovendo, desde ontem, um Seminário Temático-Pedagógico que prossegue até sexta-feira, objetivando a promoção da discussão dos princípios pedagógicos que norteiam a programação da emissora. Hoje a programação prossegue com palestra da publicitária Janice Leal sobre "A utilização do marketing no rádio".

LEIA E PASSE

Se você encontrar algum livro esquecido sobre um banco de praça ou de ônibus, não pense em esquecimento, mas, em lembrança. Para marcar o Dia Mundial do Livro, a Livraria Siciliano, está sendo lançada, hoje, a campanha "Leia e passe adiante" de estímulo a leitura.

Z · U · M · Z · U · M

▼ O Diretório do PSB pretende definir, hoje, as regras do partido para a eleição municipal.

▼ A Câmara Municipal promove, hoje, mais uma audiência pública. Esta para discutir a epidemia de dengue que nos assola.

▼ Numa promoção conjunta do Idema e Patrimônio da União, começa, hoje, a Primeira Oficina de Trabalho.

▼ Um recital, às 10h, no auditório da Governadoria, marcará o 23° aniversário da Oficina de Música Maestro Garibaldi Romano.

▼ A deputada Micarla de Souza vai participar do programa "Quarta Viva", na TV Canção Nova, na próxima quarta-feira.

▼ GMP Trio é que tem a responsabilidade de segurar a programação dos 50 anos da bossa nova, hoje, no Praia Shopping.

▼ Antes de terminar o quarto mês do ano, o América já começa a montar o terceiro time do ano...

▼ Começa, hoje, na sede do América, o Natal Fashion Week.

▼ A ONG Resposta promove sua quarta reunião, hoje, às 16h, na sede da Abih.

▼ Palestra do monsenhor João Penha, hoje, na Escola Doméstica, marcará o 101° aniversário do Movimento dos Escoteiros.

▼ A principal manchete da edição de ontem do *Jornal do Brasil*: "Dengue corrói a imagem do país".

▼ Numa promoção conjunta do Idema e Patrimônio da União, começa, hoje, a Primeira Oficina de Trabalho. Hoje, na sede do Sebrae, tem a abertura da exposição do artista plástico Pedro Pereira.

DIÁRIO DE NATAL
80 anos ASSOCIADOS

Propriedade da Editora O Diário S.A.
Av. Deodoro, 245 - Petrópolis - Natal (RN) - Cep 59 020-600
E-mail: redacao@diariodenatal.com.br

DIRETOR PRESIDENTE
Gladstone Vieira Belo

DIRETOR GERAL
Albimar Furtado

DIRETOR DE REDAÇÃO
Osair Vasconcelos

DIRETOR EXECUTIVO - OPERACIONAL
Jorge Freitas

PABX	fone	(0xx84) 4009-0166
REDAÇÃO	fone	(0xx84) 4009-0150
	fax	(0xx84) 4009-0243
DIRETORIA GERAL	fone/fax	(0xx84) 4009-0162
CIRCULAÇÃO	fone	(0xx84) 4009-0229
SUCURSAL SÃO PAULO (Comercial)		
Rua Funchal, 411 Cj 22 - Vila Olímpica - 04.551-060 SP		
	fone	(0xx11) 3045-4921
SUCURSAL RIO DE JANEIRO (Comercial)		
Rua do Livramento, 189 8° andar SL 24 - Saúde - 20.211-191 Rio de Janeiro/RJ		
	fone	(0xx21 2253-1945
SA PUBLICIDADE E REPRESENTAÇÕES LTDA		
SCN QD 01 ED. America Office Tower sls. 701/704 Asa Norte - Brasília/DF		
	fone	(0xx61) 3201-0071

SERVIÇOS JORNALÍSTICOS
Agência Mendional e Agência Folha

ANJ ASSOCIAÇÃO NACIONAL DE JORNAIS

MARKETING	4009-0181
ADMINISTRAÇÃO	4009-0166
ATENDIMENTO	
ASSINANTE Capital	4009-0220
Interior	4009-0220
COMERCIAL	4009-0172 / 4009-0173
CLASSIFICADOS	4009-0200
BALCÃO DE ANUNCIOS: Av. Deodoro da Fonseca, 245 - Petrópolis	
VENDA AVULSA	
Telefone	4009-0236
Rio Grande do Norte	R$ 1,50
Outros Estados	R$ 3,30

Somos Filiados ao Instituto Verificador de Circulação IVC

PONTO DE VISTA

JANA SÁ – JORNALISTA

Guerrilha do Araguaia, 36 anos

No momento em que o PCdoB completa 86 anos de trajetória na História da política nacional de luta democrática e passa a viver o tempo de uma nova luta pelo socialismo, na busca de maior afirmação partidária e ousadia política, faz-se necessário reconstruir a memória histórica, através da inserção de homens e mulheres que se destacaram ao longo de suas trajetórias de vida.

Nasci e cresci escutando a história de um homem movido pelo desejo de um mundo melhor, justo e sem exploração, pelo desejo da transformação social. Sonho que o conduziu à militância política, a partir de 1966, à luta armada (na Guerrilha do Araguaia, 1970-1975) e à morte (1990), num trágico acidente de carro, nas proximidades do município de Jaçanã, no Rio Grande do Norte. Talvez por isso, a história do meu pai, Glênio Sá, me fascine, pois acredito que a luta política se faz assim, com homens e ideais.

Mas, porquê depois de tanto tempo passada a ação, os seus agentes ainda não são conhecidos. Como explicar esta disritmia entre a informação dos seus atos, a opinião pública e a compreensão histórica. Porquê monopolizar o discurso oficial? Seria uma tentativa de apagar os vestígios que as classes populares e os opositores vão deixando ao longo de suas experiências de resistência e de luta?

Desvendemos, então, como a prática dos 'vencidos' participou desta construção. Demonstremos que muitos, como Glênio Sá, insurgiram-se contra a intolerância política que se abateu no país e pagaram um alto preço para que nós pudéssemos hoje desfrutar das liberdades políticas, sociais e individuais, embora a luta por democracia e liberdade seja uma jornada infinita. Aprofundemos o conhecimento da formação do nosso povo. Durante mais de 500 anos, a história oficial procurou obscurecer lutas, menosprezando-as como episódios sem significação que firmariam a passividade como conceito diante da tirania e da desigualdade.

Alguns desses acontecimentos, com o passar do tempo, parecem, até mesmo, estar condenados a assemelharem-se ao nome que se lhes dá. Tal é o caso da Guerrilha do Araguaia, cujo percurso é tão sinuoso quanto o do rio que lhe empresta o nome. Movimento guerrilheiro de contestação política ao Regime Militar, concebido, planejado, organizado e dirigido pelo Partido Comunista do Brasil, entre os nos de 1966 e 1975, no sul do Pará, a Guerrilha do Araguaia completou, no último dia 12, 36 anos, e é hoje evocada sempre que se trata de passar a limpo a história do país e iluminar os porões do Regime Militar.

Aqui, vale destacar a participação de Glênio Sá, o único norte-rio-grandense na guerrilha, estando entre os oito sobreviventes, dos 69 comunistas que participaram do movimento. Aqui, não cabe defini-lo ou adjetivá-lo, simplesmente porque sua história torna-o isento de qualquer atribuição. Contudo faz-se necessário registrar a sua coragem e a invejável confiança no futuro socialista do mundo.

Glênio Sá é o retrato do heroísmo do povo que, anonimamente, faz a história, sem pretensões e muitas vezes sem ter plena consciência de seu valor e da proeza de construir e mudar o mundo. Sua lembrança me traz a mente um velho lema revolucionário, que se referindo aqueles que morreram lutando por um mundo melhor diz: ônão enterraram cadáveres, enterraram sementesõ. Meu pai é uma dessas sementes, seu sacrifício não foi em vão, tem frutificado na mais esplêndidas das colheitas, a da consciência de milhões de brasileiros sobre a necessidade de somar-se à luta infinita pela democracia.

O DIÁRIO DO LEITOR

O JORNAL SÓ ACEITA CORRESPONDÊNCIAS ASSINADAS E COM A IDENTIFICAÇÃO DO LEITOR

A casa do meu pai – A casa situada no bairro do Alecrim, hoje solitária e triste, já conheceu o amor e foi morada da felicidade... Uma árvore na calçada e um jardim florido davam boas-vindas aos que ali chegavam e ofereciam abrigo e aconchego àqueles que nela moravam; cadeiras no terraço à sombra do jambeiro era um convite para as horas de leitura e para os bate papos da família; O café nas tardes ensolaradas exalando o seu cheiro, era uma atração imperdível; Um toca-discos empilhado de LPS que caíam lentamente ecoava uma doce melodia, embalada pela voz suave do meu pai. Cada cômodo tinha um toque de carinho nos móveis, decoração, fotografias... Na sala, uma pequena mesa repleta de bibelôs de tamanhos e formas variadas, causava admiração pelo efeito de espelhos colocados em seu redor. Nos quartos, camas e luminárias lembravam características de cada filho no que se referia à cor do cabelo, olhos, idade entre outras. Na sala de jantar, utilizava-se uma mesa giratória para as refeições, bem como para as "lições de sabedoria" e reuniões da "Távola Redonda", assim falava nosso pai. No local mais recatado, encontrava-se o escritório, onde uma pequena estante enfileirava livros trabalhistas, fiscais, políticos, cordel, poemas, jornais e revistas, constituindo o acervo cultural de um apaixonado pela leitura, conhecido e admirado pela grande riqueza de conhecimentos que conquistou. Sobre a mesa, uma máquina de escrever obedecia ao toque de mãos incansáveis e firmes que encontrou na família, no trabalho e na leitura sua grande alegria de viver! Era esta a casa do meu pai; alegre, feliz e acolhedora! Recanto de amor e sabedoria, onde passei grande parte da infância e adolescência ao lado dos meus irmãos e de Dona Irene, mulher forte, corajosa a quem dediquei grande estima e afeição, pois foi ela a escolhida para ocupar o vazio deixado pela minha mãe, que hoje também se encontra na morada eterna. Decorridos quatro anos da viagem do meu pai à eternidade, voltei àquela casa, contemplei-a de longe... Meus olhos inundaram-se de lágrimas e a saudade invadiu meu coração com grande intensidade pela certeza de que aqueles dias felizes não voltarão jamais... Guardarei com carinho a lembrança inesquecível do meu pai, de Dona Irene e recordarei a nossa casa, pois nela vivemos, amamos, sorrimos, choramos, sonhamos e fomos felizes!

Sônia Maria Costa Cunha
(Homenagem a Antônio Freire da Costa)

Convênios – Parte da imprensa e alguns parlamentares criticam ações subsidiárias do Exército, Marinha e Aeronáutica, por meio de convênios firmados com União, Estados e Municípios. Alegam que são "guardiões do território nacional" e esse "desvio de função" atrapalha o treinamento da tropa para situações de conflito. Ora bolas, vivemos em paz com vizinhos e com o mundo, mesmo com algumas dificuldades em zonas de fronteira. Cabe a pergunta: esses 625 mil homens viverão eternamente "treinando" prá uma guerra que nunca vem? Claro que não. Existem calamidades, carências, falhas de gestão e outros problemas, em cujas situações as forças armadas sempre ajudam.

Edivan Batista Carvalho
Brasília/DF

O "não" de Garibaldi

O encontro que a governadora Wilma de Faria (PSB) e o senador Garibaldi Filho (PMDB) terão, em Brasília, para discutir eleições municipais de Natal e a possibilidade de composição entre os dois partidos não será o primeiro. Há cerca de duas semanas, os dois se encontraram no gabinete da presidência do Senado. Na ocasião, Wilma sugeriu que o deputado federal Henrique Eduardo Alves (PMDB) seria um nome forte e capaz de unificar a base do presidente Lula.

Porém, a resistência veio de onde menos se esperava. O senador Garibaldi e o prefeito de Natal Carlos Eduardo Alves (PSB), primos de Henrique, responderam a proposta com um sonoro "não". O pouco que vazou para imprensa, na época, dava conta de que o projeto não havia prosperado porque o deputado e líder do PMDB na Câmara Federal não topou. Segundo um observador, Henrique quer e deseja uma composição com a governadora, se possível já para 2008 com o PMDB indicando o vice do deputado Rogério Marinho (PSB). O problema é convencer Garibaldi, que não simpatiza com a idéia.

Região

O Partido da República (PR) vai realizar no próximo sábado em Caicó o seu I Encontro Regional dos diretórios municipais da região Seridó. Está confirmada a presença do presidente estadual da legenda, deputado João Maia, e do presidente de honra, deputado Vivaldo Costa. A expectativa é que participem representantes do partido em 24 cidades.

O deputado estadual Vivaldo Costa (PR) vai ter dois irmãos disputando prefeituras no Seridó. Em Caicó, Bibi Costa (PSB) é candidato à reeleição com o apoio da governadora Wilma de Faria.

Em São José do Seridó, Bosco Costa (PR), que já foi prefeito da cidade cinco vezes, está sendo estimulado a disputar novamente o cargo. Até um evento público está agendado para sexta-feira a fim de fazer a "convocação".

O prefeito Carlos Eduardo Alves empossa logo mais às 10h, no salão nobre do Palácio Felipe Camarão, a nova secretária municipal de Serviços Urbanos (Semsur), Socorro Galvão.

Socorro substitui Raniere Barbosa (PRB), que se desincompatibilizou do cargo n começo do mês para ficar livre para disputar o pleito de outubro próximo, provavelmente para vereador.

A deputada Márcia Maia (PSB) estréia amanhã o seu programa de rádio, a ser veiculado pela rádio Potengi, em São Paulo do Potengi. Posteriormente, a transmissão será estendida a outras emissoras.

ALMOÇO

Wellington Pedro/Divulgação



Durante a sua passagem por Minas Gerais, segunda-feira, a governadora **Wilma de Faria** (PSB) esteve no município de Nova Lima, região metropolitana de Belo Horizonte, onde almoçou com o prefeito da cidade, João Carlos Lisboa Dias (PSDB), natalense que cresceu no bairro do Alecrim. Wilma foi ao município depois de ser uma das homenageadas, em Ouro Preto, com a Medalha da Inconfidência, a mais alta comenda de Minas Gerais.

Reação

O vereador Enildo Alves (PSB) liga para dizer que não foi ele quem primeiro anunciou a possibilidade da governadora apoiar Micarla de Sousa (PV) para prefeita. Enildo afirma que foi sim o primeiro a reagir entre os veredores do PSB a notícias que teria visto na imprensa. O vereador está envolvido com os demais pessebistas na Câmara em defesa do nome de Rogério Marinho.

Crítica

Enildo Alves criticou as discussões que estão sendo travadas no processo sucessório de Carlos Eduardo, tendo como participantes apenas os dirigentes dos partidos. "A discussão tem que ser institucional, com os partidos sentando à mesa e discutindo com a base", defendeu. Principalmente para estabelecer critérios justos na formação da chapa majoritária.

Bases

Reclamações das bases é o que mais se vê no atual momento de definição dos grupos. Tem queixa no PSB e no PMDB. Entre os vereadores que querem Rogério, há quem já se prepare para se dedicar apenas à própria campanha se o caminho foi apoiar alguém de outro partido. No PMDB, também há a disposição de muitos em não "engolir" uma solução de cima pra baixo.

Separação

Pelo menos em Assu, não prosperou o entendimento entre o PT e o PMDB. O ex-secretário de Saúde, Ivan Júnior (PT), convidou o vice-prefeito licenciado, Zeca Abreu (PMDB), para ser seu vice. O PMDB, por sua vez, quer ocupar a cabeça de chapa e sugeriu o inverso, Ivan, que tem o apoio do prefeito Ronaldo Soares (PP), para vice. Sem acordo, Zeca Abreu deve procurar outros caminhos.

ObservatórioDN

iranilton@diariodenatal.com.br



IRANILTON MARCOLINO

CONVERSAS PRESIDENTE DA ASSEMBLÉIA NÃO ACEITA APOIAR ROGÉRIO MARINHO E VAI TENTAR ATRAIR WILMA PARA MICARLA

Robinson dirá a Wilma que apóia Micarla

FLÁVIA URBANO
DA EQUIPE DO DIÁRIO DE NATAL

Carlos Santos/DN

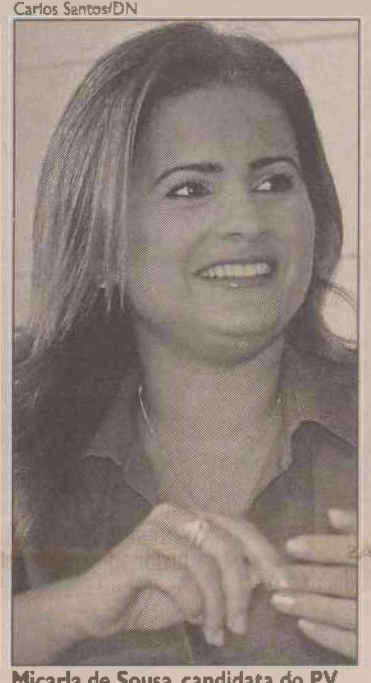

Micarla de Sousa, candidata do PV

D'Luca/DN



Robinson: "Sempre converso com ela"

O presidente do PMN e indiretamente responsável pelo PP, deputado estadual Robinson Faria, e a governadora Wilma de Faria (PSB) vão se reunir esta semana para ter uma conversa definidora a respeito da possibilidade de composição em Natal. De um lado, Wilma ainda tentando viabilizar a candidatura própria do PSB com o deputado federal Rogério Marinho e, do outro, Robinson tentando convencê-la a apoiar a candidatura da deputada estadual Micarla de Sousa (PV). Pessoas próximas a Robinson classificam como muito difícil que o grupo liderado por ele venha a apoiar a candidatura do deputado federal Rogério Marinho à prefeitura da capital.

A análise se baseia em dois fatores principais. Primeiro, segundo uma fonte próxima ao deputado Robinson Faria, existe uma incompatibilidade com o modo de Rogério fazer política. Embora seja presidente do PMN e tenha afinidade com o PP, Robinson Faria nunca foi procurado por Rogério Marinho para conversar. A mesma fonte relata que não vai convencer qualquer argumento apresentado pela governadora em defesa de Rogério de que não havia ambiente para isso, tendo em vista que o condutor do processo deveria ser o prefeito Carlos Eduardo Alves, na condição de presidente municipal do PSB. Há alguns meses, interlocutores do deputado Robinson tentaram abrir um canal de diálogo com Carlos Eduardo, mas não teve receptividade.

Outro ponto que pesa para o não-apoio a Rogério Marinho é forte relação de amizade, e consequente simpatia, do deputado Robinson Faria com a deputada estadual Micarla de Sousa (PV). O apoio a Micarla ainda não está fechado, mas é o caminho que se apresenta como o mais factível, até mesmo pelos apelos de parlamentares do PMN, como o caso do deputado estadual Raimundo Fernandes. Na realidade, o "namoro" entre os dois começou ainda no ano passado, quando se cogitava a possibilidade de Micarla trocar o PV pelo PP. A mesma fonte ligada a Robinson disse que tanto Wilma quanto o deputado Rogério Marinho têm consciência desse quadro e que é real a chance de a governadora vir a apoiar Micarla de Sousa na disputa pela prefeitura de Natal.

Procurado pela reportagem do **Diário de Natal** ontem à tarde, o deputado Robinson Faria não quis comentar o assunto. Ele disse que ainda não conversou com a governadora Wilma de Faria sobre eleições municipais de Natal e que só pretende se pronunciar publicamente sobre o assunto depois desse encontro. Robinson afirmou que os dois iriam conversar no final de semana, mas por questão de agenda não foi possível. "Ela me ligou, já depois que viajou a Belo Horizonte, e disse que assim que voltar de Brasília que discutir de forma definidora", afirmou Robinson Faria.

O deputado Robinson Faria deu a entender que caso o apoio do PMN e do PP se confirmem para Micarla de Sousa terá sido por articulações diretas entre eles dois. Referindo-se à entrevista do presidente estadual do DEM, senador José Agripino Maia, a **O Poti**, de que está trabalhando para consolidar o apoio de dele a Micarla, Robinson disse que a última vez que conversou com Agripino sobre eleições na capital faz três meses. "Conversei com José Agripino em janeiro. De lá para cá, não conversamos mais. Com Micarla converso sempre. Nunca deixei de conversar com ela", afirmou Robinson faria.

Rogério diz que demora traz desgaste

O deputado federal Rogério Marinho, pré-candidato do PSB à prefeitura de Natal, acredita que a indefinição das duas principais lideranças do seu partido - governadora Wilma de Faria (PSB) e prefeito Carlos Eduardo Alves (PSB) - em relação ao pleito de outubro não prejudicará seu desempenho na disputa. Além de citar o elevado percentual de eleitores indefinidos, Rogério tem repetido que as pessoas estão aguardando a definição do quadro para escolherem seu candidato "porque entendem que a responsabilidade de votar em alguém que vai ser administrador da cidade de Natal é muito maior do que participar de um concurso de beleza ou de notoriedade. Então, nessa hora, as pessoas vão definir o voto em cima de alguém que tenha proposta, de alguém que tenha projeto, que tenha densidade, que tenha experiência administrativa e a possibilidade de cuidar bem da cidade".

Rogério Marinho disse que o PSB como um todo acredita que a situação tem que ser definida o mais rápido possível. "Nós estamos no dia 22 de abril, quanto mais tempo se demora nesse processo mais de fragiliza a possibilidade de candidatura. Há um desgaste natural. Agora, por outro lado, nós entendemos que esse processo está contaminado por 2010. Muitas pessoas que estão dentro desse projeto estão enxergando o pleito próximo e não apenas o de 2008. Esses interesses, apesar de legítimos, estão de alguma maneira dificultando a consolidação de candidaturas", argumentou.

O deputado Rogério Marinho concorda com a tese de união dos partidos que compõem a base do presidente Lula na capital, desde que seja com o PSB encabeçando a chapa, ao contrário do que vem sendo defendido pelo prefeito Carlos Eduardo. Embora informações de bastidores dêem conta de que Rogério, a bancada do PSB e a governadora já não têm mais dúvidas de que Carlos Eduardo não apoiará uma candidato do partido, ele afirmou ontem, após apresentação do Centro Integrado de Vocação Tecnológica da Região Metropolitana de Natal, que acredita no apoio do prefeito. Rogério continua a dizer que não retira sua candidatura porque essa decisão caberá ao PSB. "Se os filiados, por sua maioria, entenderem que o PSB não deve ter uma candidatura a prefeito de Natal, eu vou me curvar ao que partido decidir. Agora, eu defendo e acredito que um partido como o nosso não pode abrir mão de ser protagonista no processo eleitoral da cidade de Natal", disse.

PMDB

Hermano articula apoio do diretório

O diretório municipal do PMDB vai divulgar hoje a posição oficial da legenda com relação à pré-candidatura do vereador Hermano Morais a prefeito de Natal através de uma nota oficial e de uma entrevista coletiva do vereador - que é presidente do partido em Natal - marcada para as 14h30, na sede da legenda, em Candelária. Ontem a executiva municipal peemedebista reuniu-se em um encontro fechado para a imprensa, em que deliberou sobre a disposição de seguir com a candidatura de Hermano.

> **Não discuto a possibilidade de colocar minha candidatura à disposição. Essa candidatura nasceu das bases**
>
> Hermano Morais
> Pré-candidato do PMDB

Antes do encontro, o pré-candidato adiantou o tom que seria dado à discussão. "Não discuto a possibilidade de colocar minha candidatura à disposição. Nós entendemos que não há nenhum motivo que nos convença a nos afastar desse processo. Essa candidatura nasceu do desejo das bases do partido", disse. Hermano Morais acrescentou que, pelas conversas que tem tido com lideranças peemedebistas e integrantes do diretório municipal, não há disposição de se abandonar o projeto de sua pré-candidatura "até porque ele se mostra viável".

O vereador revelou que conversou na última quinta-feira à noite com o senador Garibaldi Filho a respeito da possibilidade de aliança com PT e PSB e como ficaria a composição da chapa nessa hipótese. Segundo Hermano, Garibaldi relatou a proposta feita pelo prefeito de Natal, Carlos Eduardo Alves (PSB), de construção de uma chapa consensual e disse que aguardava o prefeito levar a proposta aos demais partidos.

SUSESSÃO

Hermano Morais minimizou as conversações em torno da aliança da base de Lula no estado. "Esse assunto sequer será levado à reunião de hoje (ontem) porque essa proposta só será considerada e avaliada quando for levada ao diretório municipal do partido, a quem cabe deliberar sobre a sucessão em Natal. E o prefeito não tratou do assunto nem com o seu partido, o PSB", afirmou o pré-candidato.

CEARÁ-MIRIM

Geraldo lança Fabrício a prefeito

O ex-senador Geraldo Melo (PSDB) e a prefeita de Ceará-Mirim, Edinólia Melo (PSDB) reuniram lideranças políticas e integrantes de vários partidos para anunciar que o candidato do grupo à sucessão da prefeita é o engenheiro Fabrício Gaspar (PSDB), secretário de Obras da gestão municipal desde o primeiro mandato de Edinólia. Na ocasião, o ex-senador aproveitou para declarar que o grupo "espera e precisa" do apoio da governadora Wilma de Faria (PSB), lembrando que seu grupo disputou as duas últimas eleições em Ceará-Mirim contra o candidato dela, mas que agora espera contar com a governadora em seu palanque. O lançamento da candidatura de Fabrício contou com a presença do presidente da Assembléia, Robinson Faria (PMN) e do deputado Gilson Moura (PV).

Divulgação



Agora, Geraldo e Edinólia esperam ter o apoio da governadora Wilma de Faria

Geraldo Melo explicou que a escolha de Fabrício Gaspar levou em conta o conhecimento que ele tem da administração de Ceará-Mirim, como secretário, e o fato de nunca ter sido levantada suspeita com relação à sua integridade. O ex-senador destacou ainda a juventude de Fabrício e disse que o pré-candidato "não tem nenhum dos vícios e das marcas" de grande parte dos políticos mais antigos. "Ele é a renovação, a cara nova, o compromisso com a transformação", afirmou.

Geraldo Melo afirmou que o grupo chegou a analisar nomes de outras pessoas - sem citar quem - mas que não se sentiu "confortável com itinerários escolhidos" por esses postulantes. "Não foi só no caso de Amaro Saturnino que houve alguns equívocos", disse, ao ser questionado se estava se referindo ao prefeito de Maxaranguape, que tentou viabilizar seu apoio para disputar em Ceará-Mirim. Questionado sobre quem será o candidato a vice na chapa de Fabrício, Geraldo Melo afirmou que o atual vice-prefeito, Ruy Pereira, "está na frente" entre os que podem ocupar a vaga.

SESSÃO

TRE cassa dois vereadores "infiéis"

O Tribunal Regional Eleitoral (TRE) cassou mais dois vereadores por infidelidade partidária. Na sessão de ontem, Cícero Barboza de Lira, de Tenente Laurentino, e João Batista da Rocha, de Bento Fernandes, foram cassados por unanimidade por terem trocado de partido sem justa causa. Com eles, chega a nove o número de vereadores que perderam os mandatos desde o ano passado.

O relator dos processos envolvendo os dois vereadores foi o juiz Jarbas Bezerra. Cícero Barbosa interpôs uma representação tentando obter o reconhecimento da existência de justa causa para sua mudança do PMDB para o PSB, mas o pedido não foi reconhecido pelo TRE. No caso de João Batista, ele e os suplentes Indoberto Ferreira de Miranda, Luiz Fernandes de Lima, Herivelto Ferreira Gabriel e Geraldo Nicácio Nunes, foram alvos de uma representação interposta pelo quinto suplente da coligação "União Vitoriosa" (PFL-PSB), que disputou o pleito de 2004 naquele município. Em seu voto, o juiz Jarbas Bezerra entendeu que o quinto suplente era parte legítima para representar contra os cinco, porque todos eles trocaram o PSB pelo Democratas (DEM).

Já o vereador José Paulo de Oliveira, eleito pelo PDT e que migrou para o PR, teve mantido seu mandato, porque o suplente Juvenal Ferreira de Lima interpôs a representação que pedia a decretação da perda de mandato do parlamentar 15 dias depois do prazo estipulado pelo TSE.

O PT joga contra

Nos últimos 30 dias, o governador mineiro Aécio Neves (PSDB) desfilou ao lado do presidente em exercício, José Alencar (PRB), conversou com o prefeito de Belo Horizonte, Fernando Pimentel (PT), e dançou de rosto colado com o PMDB. Piscou, ainda, para o PSB e para o PCdoB. Enquanto isso, o PT nacional adotou o papel do pai que faz tudo para terminar com esses flertes. E o PSB descobriu por que: nada a ver com a prefeitura de Belo Horizonte. O que o PT não quer é ter mais um pré-candidato dentro da base governista para dividir o prestígio do presidente Luiz Inácio Lula da Silva, no caso de Aécio bandear para o PMDB.

Em recente conversa, os petistas concluíram que, passado 2008, será a hora de dar um ultimato ao PMDB, ao PSB e aos demais aliados, cobrando fidelidade na construção de uma candidatura conjunta entre PT e PMDB com as cartas que já estão à mesa. Os petistas temem que Aécio Neves, um político experiente e que circula com desenvoltura por todos os partidos, lhes tire o sonho do projeto de 20 anos de poder. E vão usar todas as cartas que tiverem em mãos para tentar puxar o tapete do tucano, caso ele siga para o PMDB. O PSB já percebeu esses movimentos e, por enquanto, apenas acompanha os gestos do PT contra Aécio. Aécio também não espera muito do PT. Pelo menos isso petistas e aecistas têm em comum.

LUPA

Depois das fundações ligadas às universidades, as equipes de fiscalização de diversos órgãos federais se preparam para jogar os holofotes sobre os hospitais universitários. Os primeiros resultados saem em breve. E são de fazer corar a turma que reformou o apartamento do senhor reitor da UnB.

PARA BONS ENTENDEDORES...

Ao discursar segunda-feira na entrega da Medalha da Inconfidência, o presidente em exercício, José Alencar, lembrou que há 50 anos Minas Gerais não faz o presidente da República. E, em seguida, deitou elogios ao governador Aécio Neves. Muitos políticos presentes saíram com a impressão de que o vice não terá dúvidas em quem apoiar se Aécio estiver na cédula para presidente da República em 2010.

MISTÉRIO

Uma motorista indignada baixou na semana passada no Departamento de Transportes do Senado com uma reclamação contra o carro oficial placa 0095, um dos carros reservas da frota. Na quarta-feira, por volta do meio-dia, ela entrava na via que dá acesso ao Itamaraty, bem ao lado do Congresso, quando foi atingida na traseira por um Marea preto do Senado. E o pior foi que o motorista fugiu do local do acidente. Como resposta a sua queixa, ela ouviu do responsável que o carro 0095 não havia deixado a garagem naquele dia. Ela registrou o boletim de ocorrência na delegacia e aguarda resposta mais convincente.

EXTINTOR LIGADO

O governo agiu rápido e acertou um reajuste parcelado em três anos para os médicos peritos da Previdência Social. Tudo com o objetivo de evitar a greve. Afinal, avaliam os ministros, seria mais um desgaste a se somar à greve dos auditores fiscais da Receita Federal.

NO CAFEZINHO

CORES PRIMÁRIAS – Ao ver as bandeiras azuis e amarelas do PSDB tremulando ao lado das vermelhas do PCdoB, o governador Aécio Neves brincou com o amigo comunista Aldo Rebelo (foto), um dos homenageados na festa de segunda-feira em Ouro Preto: "Gosto dessa combinação", disse o tucano. Como em política nada é por acaso, a frase foi vista como mais um charme sutil para a aliança com o bloco de esquerda, PCdoB-PSB-PDT.

SE BOBEAR... – Antes de 10 de maio, o deputado Paulo Maluf (PP-SP) dará uma festa de arromba para marcar o lançamento de sua candidatura à prefeitura de São Paulo. Em conversas com aliados, a velha raposa paulistana decidiu colocar logo o bloco na rua para neutralizar os avanços do correligionário Celso Russomano, que sonha em obter a vaga do partido na disputa municipal.

E A FONTE SECOU – Os marqueteiros andam meio decepcionados com os candidatos a prefeito das capitais. Reclamam que o dinheiro, antes farto, está escasso e todo mundo com medo do tal caixa dois que enrolou o PT. Para se ter uma idéia, os pacotes em São Paulo, que antes chegaram a custar algo em torno de R$ 30 milhões, estão com os orçamentos entre R$ 5 milhões e R$ 15 milhões, dependendo do currículo do publicitário envolvido na oferta. Não dá mais para ficar rico num ano e ficar dois sem trabalhar.

ASCENSÃO – Não foi só por conta do aniversário de Brasília que o governador do Distrito Federal, José Roberto Arruda (DEM), estava rindo à toa segunda-feira. É que ele acaba de receber os resultados de uma pesquisa da Exata Opinião Pública. Ali, sua administração foi considerada ótima ou boa por 67% dos entrevistados, maior patamar desde a posse, em janeiro de 2007. A taxa de reprovação, que chegava a 58%, em maio do ano passado, caiu para 26%.

BrasíliaDF



DENISE ROTHENBURG
denise.rothenburg@correioweb.com.br
COM GUILHERME QUEIROZ

ECONOMIA MEDIDAS VISAM O INCENTIVO AS EXPORTAÇÕES PARA REDUZIR INSATISFAÇÃO DA INICIATIVA PRIVADA

Lula quer fechar proposta da política industrial

DANIEL PEREIRA
DA EQUIPE DO CORREIO

O presidente Luiz Inácio Lula da Silva hoje, no Palácio do Planalto, auxiliares da área econômica para fechar a proposta de nova política industrial. A idéia é anunciar o mais rapidamente possível as medidas em estudo, que visam a incentivar as exportações e reduzir a insatisfação da iniciativa privada em decorrência da decisão do Comitê de Política Monetária (Copom) do Banco Central de aumentar em 0,5 ponto percentual a taxa básica de juros da economia (Selic).

Segundo os exportadores, o arrocho monetário tira competitividade das mercadorias brasileiras, o que tem impacto negativo na balança comercial e nas contas externas do país. "A política industrial está demorando muito. Um conjunto de estímulo ao exportador é prioridade neste momento", diz o presidente da Confederação Nacional da Indústria (CNI), deputado federal Armando Monteiro Neto (PTB-PE).

Além de Lula, participam da reunião os ministros Guido Mantega (Fazenda), Paulo Bernardo (Planejamento) e Miguel Jorge (Desenvolvimento e Indústria), além do presidente do BNDES, Luciano Coutinho.

POPULARIDADE

O instituto de pesquisa mexicano Consulta Mitofsky divulgou uma avaliação de 20 governos das Américas e oito na Europa e Ásia, na qual o presidente brasileiro Luiz Inácio Lula da Silva ficou em sexto lugar, com 55% de aprovação por seus 63 meses de gestão. O presidente da Colômbia, Álvaro Uribe, é o campeão de aprovação na região, com 84%, seguido pelo seu colega equatoriano, Rafael Correa (62%). Ainda na sondagem, o presidente do México, Felipe Calderón, tem avaliação positiva de 61%; Antonio Saca, de El Salvador, conquistou 59% de popularidade; e Evo Morales, da Bolívia, atingiu 56% de aprovação

Com aprovação de menos da metade da população estão os presidentes da Guatemala, Álvaro Colom (49%); da Argentina, Cristina Kirchner (47%); da República Dominicana, Leonel Fernández (46%); do Chile, Michelle Bachelet (46%); e do Uruguai Tabaré Vázquez (45%). O presidente dos Estados Unidos, George W. Bush, ficou em 16º lugar com 30% de aprovação. O presidente do Paraguai, Nicanor Duarte, amargou 5% de popularidade por seus 57 meses de governo

Valter Campanato/ABr



O presidente Lula se reúne hoje com auxiliares da área econômica para fechar a nova política industrial do país

CARTÕES

CPI começa a ter acesso a dados sigilosos do TCU

PRISCILLA MAZENOTTI
AGÊNCIA BRASIL

Um grupo de oito parlamentares integrantes da Comissão Parlamentar Mista de Inquérito (CPMI) dos Cartões Corporativos já pode, ter acesso aos dados sigilosos das auditorias feitas pelo Tribunal de Contas da União (TCU). O grupo é formado por quatro deputados da oposição e quatro do governo.

A presidente da CPMI, senadora Marisa Serrano (PSDB-MS), disse que já enviou o ofício com os nomes dos quatro deputados da oposição – Carlos Sampaio (PSDB-SP), Augusto Carvalho (PPS-DF), além dos integrantes do Democratas (DEM) Vic Pires (PA) e Índio da Costa (RJ) –, mas que ainda aguarda a indicação dos governistas.

O período de visitas ao TCU, que começou ontem, se encerra em 22 de maio e cada parlamentar poderá ir sozinho ou em grupo. "Cada parlamentar vai por conta própria", disse Marisa. Ela acrescentou que, caso os documentos sigilosos vazem, o deputado ou senador terá de responder de acordo com o regimento. "Tenho certeza que todos vão se adequar e não vão querer passar por uma Comissão de Ética, por exemplo", disse.

Além de determinar a ida ao TCU, Marisa Serrano também definiu os parlamentares que assumirão as quatro sub-relatorias criadas na semana passada para ajudar nos trabalhos de investigação. Caberá ao deputado Carlos Sampaio (PSDB-SP) a sub-relatoria de sistematização e ao deputado Índio da Costa (DEM-RJ), a de fiscalização de gastos. Os dois parlamentares são de oposição.

Para os governistas, ficaram as duas outras sub-relatorias: a de aperfeiçoamento legislativo, com o deputado Maurício Quintella Lessa (PR-AL), e a de controle de mecanismos de auditoria com o senador Gim Argelo (PTB-DF).

A divisão causou reclamação dos parlamentares governistas, que dizem ter ficado com as sub-relatorias "menores". O deputado Paulo Teixeira (PT-SP) disse que vai questionar a decisão e pedir para que os sub-relatores sejam escolhidos por meio de votação na CPMI. "Sentimos que a presidente da CPMI extrapolou sua competência e nomeou privilegiando a oposição nas sub-relatorias. Foi uma decisão autoritária e que quebrou o entendimento feito até agora", reclamou.

A acusação foi rebatida pela própria Marisa Serrano. "Cumpri a legalidade e o que reza o nosso regimento. Quem indica relator e sub-relatores é o presidente da comissão e fiz aquilo que o regimento manda", argumentou.

CASO ISABELLA

Polícia retarda o fim do inquérito sobre o crime

Após desmarcar os depoimentos do avô paterno e da tia da menina Isabella Nardoni, 5, agendados para ontem, a Polícia Civil de São Paulo também adiou a apresentação do inquérito ao Ministério Público e à imprensa. Segundo o diretor do Decap (Departamento de Polícia Judiciária da Capital), Aldo Galiano Júnior, quatro depoimentos que ocorrerão hoje – entre eles do avô e da tia da vítima – serão "imprescindíveis" para concluir a investigação.

Isabella morreu no último dia 29 após ser arremessada do apartamento do pai Alexandre Nardoni, 29, e da madrasta, Anna Carolina Jatobá, 24,suspeitos de matar a criança.

Na manhã de ontem, a SSP (Secretaria da Segurança Pública) informou que o inquérito seria levado ainda ao fórum de Santana, para ser analisado pela Promotoria. Horas depois, no entanto, Galiano afirmou que o inquérito não será concluído sem os tais depoimentos – de Antonio e Cristiane Nardoni, avô e tia da menina; e de mais duas testemunhas. Todos devem ser ouvidos hoje.

JUSTIFICATIVA

O diretor do Decap convocou a imprensa para justificar por que ainda não vai apresentar informações sobre o inquérito. "A liberdade de imprensa não pode confrontar com interesse público", disse.

A reconstituição do crime será realizada antes de o inquérito ser finalizado, segundo Galiano.

Pela manhã, ele esteve reunido na sede da Secretaria da Segurança com os delegados Calixto Calil Filho e Renata Pontes, do 9º DP — responsáveis pelas investigações —; Elisabete Sato, titular da Seccional Norte; e com o delegado-geral de São Paulo, Maurício Lemos Freire.

CONFRONTO

Galiano afirmou querer evitar confronto com a defesa do casal suspeito. Segunda-feira, os advogados disseram que entrariam com uma representação na Corregedoria da Polícia Civil contra a delegacia, que estaria conduzindo uma investigação parcial e cheia de irregularidades.

A defesa relatou que informações sobre o laudo da morte de Isabella teriam sido mencionadas durante o depoimento de Nardoni e Anna na última sexta-feira (18). A prática é irregular, segundo o advogado Ricardo Martins, já que a defesa não teve acesso ao documento, pois oficialmente o laudo não foi anexado ao inquérito.

O diretor do Decap disse que o laudo foi anexado ontem ao inquérito e que as perguntas feitas ao casal foram feitas com base em informações que os delegados obtiveram no local do crime e com conversas prévias com peritos que elaboraram o laudo.

Galiano afirmou "não está nos planos da Polícia Civil concluir o inquérito antes do prazo determinado".

AGRESSÕES

Galiano garantiu que a madrasta de Isabella não ficou presa com outras detentas quando passou uma semana detida no 89º DP (Portal do Morumbi). "Ela ficou separada e em exames que fez ao sair da cadeia não relatou lesões ao médico", afirmou Galiano.

Em entrevista à Folha Online, o avô de Isabella relatou que outras detentas bateram em Anna Carolina. "Ela sofreu muito enquanto estava presa. As outras detentas bateram nela e, por isso, tivemos o cuidado de tirar fotos das marcas, pois não sabemos até onde isso pode chegar", disse Antonio Nardoni, na ocasião.

Inicialmente, Anna Carolina ficou sozinha em uma cela. No entanto, no domingo (20), um assessor da Secretaria da Segurança admitiu que ela foi colocada com outras presas – não foi informado, porém, o período nem quantas mulheres ficaram com ela.

"Ela poderia até ter ficado com outras presas, mas houve precaução para evitar problemas", disse o diretor do Decap. Também ontem, a assessoria da secretaria manteve as declarações do delegado, de que Anna Carolina ficou sozinha na cela.

ACIDENTES

Violência nas estradas cresce durante feriado de Tiradentes

PAULA LABOISSIERE
AGÊNCIA BRASIL

O feriado de Tiradentes foi o primeiro do ano a interromper a trajetória de queda no número de acidentes, vítimas e mortes registrada nas estradas federais ao longo de 2008. Da zero hora da última sexta-feira (18) até a meia-noite de segunda-feira (21), a Polícia Rodoviária Federal (PRF) registrou 1.837 acidentes, 1.214 feridos e 97 mortes contra os 1.657 acidentes, 1.043 feridos e 75 mortes registrados na última Semana Santa. Segundo relatório divulgado ontem pela PRF, as chuvas e a deficiência no efetivo colaboraram para o aumento da violência nas estradas.

Dados da PRF apontam que, desde janeiro, todo o quadro de policiais tem dobrado a escala de horas trabalhadas nos feriados. Durante os finais de semana prolongados, há acréscimos de 50% a 100% na carga de trabalho dos policiais. Mesmo com o apoio de servidores administrativos – que também têm sido convocados para fiscalizar o trânsito nas estradas – a PRF alerta que "a fórmula está se esgotando".

Mas a imprudência dos motoristas segue como a principal causa dos quase mais de 1,8 mil acidentes. De acordo com o relatório, mais de 100 mil multas foram aplicadas durante os três dias de feriado prolongado.

Dentre os acidentes com maior número de vítimas, o estado do Pará registrou uma ultrapassagem proibida na BR-153, onde três pessoas morreram. Na Bahia (BR-407), outras três pessoas morreram quando o motorista de um caminhão carregado com tubos de aço perdeu o controle do veículo e bateu em dois ônibus lotados. No Rio Grande do Sul, duas colisões frontais provocaram a morte de seis pessoas.

O acidente mais violento, entretanto, foi registrado em Passo Fundo (RS), onde uma ambulância invadiu a pista contrária e bateu violentamente em uma caminhonete. Com o choque, os quatro ocupantes do carro de resgate morreram e duas pessoas que estavam no outro veículo ficaram gravemente feridas.

Após a Operação Tiradentes, Minas Gerais segue como o estado que mais registrou acidentes – um total de 284 – seguido por Santa Catarina (203), Rio de Janeiro (167), São Paulo (161) e Rio Grande do Sul (155).

Já o ranking de mortes é liderado pelos estados do Rio Grande do Sul e da Bahia, ambos com 11 óbitos. Em seguida estão Minas Gerais e Rio de Janeiro (10), Santa Catarina e Pará (06), São Paulo e Pernambuco (05), e Paraná, Espírito Santo e Rio Grande do Norte (04).

Minas Gerais é líder também no número de feridos (207) nas estradas, seguido por Santa Catarina (148), Rio Grande do Sul (108), Bahia (83) e Paraná (73).

O relatório da PRF alerta ainda que a violência nas estradas federais tem crescido não apenas durante os feriados prolongados mas também em outros períodos do calendário brasileiro. O primeiro fim de semana do mês de abril, por exemplo, registrou 111 mortes – 14 a mais do que as 97 registradas no feriado de Tiradentes.

02V

Unimed Natal

O melhor plano de saúde é viver.
O segundo melhor é Unimed.

UNIMED NATAL-Sociedade Cooperativa de Trabalho Médico
C.N.P.J.: 08.380.701/0001-05
DEMONSTRAÇÕES CONTÁBEIS 2007

Balanço de Gestão 2007

O ano de 2007 foi de grandes desafios, com a intensificação de medidas destinadas a mudar o modelo de negócio da Unimed Natal. Destacam-se as ações de aproximação e valorização do médico cooperado, as novas iniciativas em medicina preventiva e gerenciamento de riscos e, a evolução dos recursos próprios da Unimed, com realce para o excelente desempenho do Hospital. Formada por 1.565 médicos, a Unimed Natal conseguiu registrar uma elevação de 13,4% na receita, passando de R$ 211,6 milhões para R$ 239,9 milhões.

Destacamos algumas conquistas alcançadas:

- Ampliação do escopo da certificação NBR ISO 9001, incluindo a auditoria médica e a gerência de contratos e seguros, além das áreas de vendas, central de atendimento, teleatendimento e SOS Unimed.
- Evolução da rede credenciada própria, com um crescimento de 55,6% no faturamento do Hospital Unimed.

Em um segmento de alta complexidade e limitações crescentes, a Unimed Natal demonstrou mais uma vez sua capacidade de construir o novo, sempre antevendo as mudanças necessárias para a sustentabilidade de seu negócio.

A Diretoria

BALANÇOS PATRIMONIAIS DOS EXERCÍCIOS FINDOS EM 31 DE DEZEMBRO DE 2007 E 2006
Valores em R$ 1,00

ATIVO	2007	2006
CIRCULANTE	**28.622.121**	**23.478.546**
Disponível	8.565.781	5.809.739
Caixa e Bancos	1.437.008	1.159.179
Aplicações	7.128.773	4.650.560
Realizável	20.056.340	17.668.807
Créditos de Oper. c/Planos de Assistência à Saúde	14.837.555	14.638.943
Contraprestação Pecuniária a Receber	6.887.295	7.752.096
Outros Créditos Operacionais	7.977.260	6.918.847
(-) Provisão para Devedores Duvidosos	(27.000)	(32.000)
Outros Valores e Bens	5.218.785	3.029.864
REALIZÁVEL A LONGO PRAZO	**1.266.044**	**2.626.644**
Depósitos Judiciais	676.254	646.503
Outros Créditos a Receber	589.790	1.980.141
PERMANENTE	**34.536.922**	**29.709.058**
Investimentos	3.772.337	24.355.884
Custo Avaliado pela Equivalência Patrimonial	495.238	21.493.442
Outros Investimentos	3.277.099	2.862.442
Imobilizado	25.240.405	5.209.533
Imóveis de Uso Próprio – Hospitalares	12.550.015	-
Imóveis de Uso Próprio – Não Hospitalares	4.509.398	3.219.442
Bens Móveis	1.815.145	1.224.615
Máquinas e Equipamentos	7.424.900	2.741.098
Imobilizações em Curso	1.861.509	577.750
Outras Imobilizações	630.144	390.789
(-) Depreciação Acumulada	(3.550.706)	(2.944.161)
Diferido	5.524.180	143.641
Gastos Pré-Operacionais	5.939.219	122.253
Sistemas de Informática	848.354	848.354
(-) Amortização Acumulada	(1.263.393)	(826.966)
TOTAL DO ATIVO	**64.425.087**	**55.814.248**

As Notas Explicativas são parte integrante das Demonstrações Contábeis

BALANÇOS PATRIMONIAIS DOS EXERCÍCIOS FINDOS EM 31 DE DEZEMBRO DE 2007 E 2006
Valores em R$ 1,00

PASSIVO	2007	2006
CIRCULANTE	**41.596.350**	**35.615.500**
Provisões Técnicas	9.226.107	8.313.267
Eventos a Liquidar com Oper. de Assistência à Saúde	17.392.939	16.658.193
Débitos c/Oper. Planos Priv. de Assistência à Saúde	338.551	370.156
Provisões Diversas	3.860.617	3.090.930
Tributos e Contribuições a Recolher	2.937.477	2.127.237
Encargos Sociais a Recolher	959.850	706.075
Obrigações a Pagar	5.897.593	2.887.877
Empréstimos e Financiamentos a Pagar	983.216	1.461.765
EXIGÍVEL A LONGO PRAZO	**9.279.381**	**9.028.368**
Provisões Diversas	2.861.689	3.475.254
Tributos e Contribuições a Recolher	5.257.604	2.098.630
Empréstimos e Financiamentos a Pagar	937.221	1.699.003
Assunção de Dívidas-Hospital Unimed	-	1.599.893
Débitos Diversos	222.867	155.588
PATRIMÔNIO LÍQUIDO	**13.549.356**	**11.170.380**
Capital Social	8.738.181	7.934.285
Reserva de Reavaliação	4.647.432	3.080.958
Outras Reservas	163.743	155.137
TOTAL DO PASSIVO	**64.425.087**	**55.814.248**

As Notas Explicativas são parte integrante das Demonstrações Contábeis

DEMONSTRAÇÕES DE SOBRAS OU PERDAS DOS EXERCÍCIOS FINDOS EM 31 DE DEZEMBRO DE 2007 E 2006
Valores em R$ 1,00

Discriminação das Contas	2007	2006
Contraprestações Efetivas de Operações de Assistência à Saúde	203.761.230	187.627.573
Contraprestações Líquidas	204.674.070	190.708.119
Variação das Provisões Técnicas	(912.840)	(3.080.546)
Eventos Indenizáveis Líquidos	(184.320.123)	(161.846.979)
Eventos Indenizáveis	(189.231.153)	(166.614.375)
Recuperação de Dispêndios com Eventos Indenizáveis	4.911.030	4.767.396
RESULTADO OPERACIONAL BÁSICO	**19.441.107**	**25.780.594**
Despesas de Comercialização	(596.498)	(682.526)
Outros Ingressos / (Dispêndios) Operacionais	3.120.729	(3.049.192)
RESULTADO OPERACIONAL	**21.965.338**	**22.048.876**
Resultado Financeiro Líquido	(781.848)	(642.668)
Receitas Financeiras	1.771.890	1.239.867
Despesas Financeiras	(2.553.738)	(1.882.535)
Despesas Administrativas	(21.084.905)	(18.200.749)
Resultado Patrimonial	454.495	(2.960.449)
Resultado Não Operacional	(54.689)	(17.617)
RESULTADO ANTES DOS IMPOSTOS	**498.391**	**227.393**
Imposto de Renda	(345.174)	(137.727)
Contribuição Social	(143.620)	(24.223)
SOBRAS / (PERDAS) LÍQUIDAS ANTES DAS DESTINAÇÕES	**9.597**	**65.443**
Proposta para Destinação das Sobras:		
Fundo de Reserva-Lei 5764/71 e Art. 60 Estatuto Social	(960)	(49.270)
FATES - Lei 5764/71 e Art. 60 Estatuto Social	(480)	(3.272)
Fundo de Reserva-Lei 5764/71 e Art. 61 Estatuto Social	(8.157)	(12.901)
SOBRAS / (PERDAS) LÍQUIDAS DO EXERCÍCIO	-	-

As Notas Explicativas são parte integrante das Demonstrações Contábeis

DEMONSTRAÇÃO DAS MUTAÇÕES DO PATRIMÔNIO LÍQUIDO DOS EXERCÍCIOS FINDOS EM 31 DE DEZEMBRO DE 2007 E 2006
Valores em R$ 1,00

DISCRIMINAÇÃO	CAPITAL SOCIAL	OUTRAS RESERVAS				Sobras (Perdas) à Disposição da AGO	TOTAL
		Reservas de Reavaliação	Fundo de Reserva - Lei 5.764/71 e Art. 60 do Est Soc	FATES - Lei 5.764/71 e Art. 60 Est. Social	Fundo de Reserva-Juros Art. 60 do Est. Social		
SALDO EM 31/12/05	**6.809.362**	**3.167.680**	**75.250**	**93.473**	**2.174**	**8.200**	**10.156.139**
Integralização de Cotas de Capital	1.196.954						1.196.954
Restituição Quotas de Capital	(106.498)						-106.498
Ajustes de Cotas de Capital	32.293		-32.293				0
Baixa da Reserva de Reavaliação		-86.722					-86.722
Utilização do RATES				-46.736			-46.736
Transf. Fundos de Reserva Lei 5764/71	2.174				-2.174		0
Distribuição de Sobras Exercício Anterior						-8.200	-8.200
Resultado do Exercício						65.443	65.443
Proposta para Destinação do Resultado							
Retenção 10% (Lei 5764/71 e art.60 Est. Social)			6.544			-6.544	0
Retenção 5% (Lei 5764/71 e art. 60 Est. Social)				3.272		-3.272	0
Resultado Atos não Cooperativos				42.726		-42.726	0
Fundo Reserva-Juros (art 60 Est. Social)					12.901	-12.901	0
SALDO EM 31/12/06	**7.934.285**	**3.080.958**	**49.501**	**92.735**	**12.901**	**0**	**11.170.380**
Integralização de Cotas de Capital	1.022.880						1.022.880
Restituição Quotas de Capital	-295.502						-295.502
Ajustes de Cotas de Capital	63.617						63.617
Acréscimo por Reavaliação de Ativos Próprios		1.456.703					1.456.703
Baixa da Reserva de Reavaliação		-86.751					-86.751
Ajustes da Reserva de Reavaliação		196.522					196.522
Créditos não Reclamados - RATES				11.910			11.910
Distribuição de Sobras Exercício Anterior	12.901				-12.901		0
Resultado do Exercício						9.597	9.597
Proposta para Destinação do Resultado							
Retenção 10% (Lei 5764/71 e art.60 Est. Social)			960			-960	0
Retenção 5% (Lei 5764/71 e art. 60 Est. Social)				480		-480	0
Fundo Reserva (art 60 Est. Social)					8.157	-8.157	0
SALDO EM 31/12/07	**8.738.181**	**4.647.432**	**50.461**	**105.125**	**8.157**	**0**	**13.549.356**

As Notas Explicativas são parte integrante das Demonstrações Contábeis

DEMONSTRAÇÃO DAS ORIGENS E APLICAÇÕES DE RECURSOS DOS EXERCÍCIOS FINDOS EM 31 DE DEZEMBRO DE 2007 E 2006
Valores em R$ 1,00

ORIGENS E APLICAÇÕES DE RECURSOS	2007	2006
ORIGEM DOS RECURSOS	**6.156.046**	**16.031.432**
Das Operações	**799.704**	**4.678.681**
Depreciações e Amortizações	660.849	746.205
(Lucro)/Prejuízo apurado na Equivalência Patrimonial	118.855	3.932.476
Dos Cooperados	**790.995**	**1.090.456**
Integralização de Quotas Partes	1.022.880	1.196.954
(-) Devolução de Quotas Partes	(231.885)	(106.498)
De Outras Fontes	**4.565.347**	**10.262.295**
Aumento do Exigível a Longo Prazo	2.859.863	4.644.369
Valor Residual Alienação de Bens Imobilizado	96.322	210.316
Redução do Realizável a Longo Prazo	1.609.162	5.407.610
APLICAÇÕES DE RECURSOS	**6.993.321**	**16.966.684**
Aumento do Realizavel a Longo Prazo	147.058	1.463.306
Aumento de Investimentos	414.658	9.665.147
Aumento do Ativo Imobilizado	4.007.257	1.362.176
Aumento do Diferido	-	122.253
Utilização do RATES	-	46.736
Baixas do Exigível a Longo Prazo	1.490.659	2.361.345
Depósitos Judiciais	101.503	460.176
Transf. Exigível Longo Prazo para o Circulante	732.533	1.390.623
Baixa da Reserva de Reavaliação	86.752	86.722
Sobras Distribuídas	12.901	8.200
AUMENTO/(REDUÇÃO) DO CAPITAL CIRCULANTE LÍQUIDO	**(837.275)**	**(935.252)**

VARIAÇÃO DO CAPITAL CIRCULANTE LÍQUIDO	2007	2006
Ativo Circulante		
No Início do Exercício	23.478.546	15.086.140
No Final do Exercício	28.622.121	23.478.546
Variação	5.143.575	8.392.406
Passivo Circulante		
No Início do Exercício	35.615.500	26.287.842
No Final do Exercício	41.596.350	35.615.500
Variação	5.980.850	9.327.658
AUMENTO/(REDUÇÃO) DO CAPITAL CIRCULANTE LÍQUIDO	**(837.275)**	**(935.252)**

As Notas Explicativas são parte integrante das Demonstrações Contábeis

UNIMED NATAL - SOCIEDADE COOPERATIVA DE TRABALHO MÉDICO
CNPJ: 08.380.701/0001-05
NOTAS EXPLICATIVAS ÀS DEMONSTRAÇÕES CONTÁBEIS DOS EXERCÍCIOS FINDOS EM 31 DE DEZEMBRO DE 2007 E 2006

NOTA 1 – CONTEXTO OPERACIONAL

Unimed Natal - Sociedade Cooperativa de Trabalho Médico é uma cooperativa com 30 anos de existência, que tem por objetivo a congregação dos integrantes da profissão médica para sua defesa econômico-social, prestando-lhes serviços para proporcionar melhores condições de trabalho para o exercício de suas atividades junto ao mercado, através da disponibilização dos serviços dos associados e atos complementares aos mesmos serviços, atendendo a finalidade da sociedade cooperativa.

Tem como missão promover saúde e fornecer assistência com qualidade, norteada pelos princípios cooperativistas.

A Unimed Natal está registrada na Agência Nacional de Saúde Suplementar – ANS sob o nº 33.559-2

NOTA 2 – PRINCIPAIS ATIVIDADES DESENVOLVIDAS

No cumprimento de suas atividades, a Cooperativa assina, em nome dos seus cooperados, contratos para a prestação de serviços inerentes à atividade médica com pessoas físicas e jurídicas de direito público ou privado.

NOTA 3 – FORMA DE APRESENTAÇÃO DAS DEMONSTRAÇÕES CONTABEIS

Foram elaborados de acordo com as práticas contábeis emanadas da legislação societária, em consonância com a legislação cooperativista, com as normas editadas pelo CFC - Conselho Federal de Contabilidade, especialmente a NBC T 10.21 e normas aplicáveis as operadoras de planos de saúde, emanadas da Agência Nacional de Saúde Suplementar - ANS. As Demonstrações Contábeis, incluindo as Notas Explicativas, estão apresentadas adotando-se como expressão monetária a "unidade de reais".

Em concordância com a legislação aplicada acima, os demonstrativos contábeis estão apresentados de forma comparativa ao exercício anterior, o que revelam variações ativas e passivas acentuadas em algumas rubricas contábeis em decorrência da incorporação do Hospital Unimed, efetivada em 30 de abril de 2007, aprovada em Assembléia Geral Extraordinária de 24/04/2007.

NOTA 4 – PRINCIPAIS PRÁTICAS CONTABEIS ADOTADAS

As principais práticas contábeis adotadas pela sociedade são:

4.1 - Aplicações – Títulos de Renda Fixa – estão demonstradas aos valores aplicados, acrescidos dos rendimentos incorridos até a data do Balanço.

4.2 - Apuração do resultado – o resultado é apurado pelo regime contábil de competência e inclui os rendimentos, encargos e variações monetárias incidentes sobre ativos e passivos, quando aplicável;

4.3 - Ativo e Passivo Circulantes – os ativos estão demonstrados pelos valores de realização e os passivos pelos valores conhecidos ou calculáveis, todos representados por direitos e obrigações a curto prazo.

4.4 - As contas do Ativo Permanente estão demonstradas ao custo de aquisição, corrigido monetariamente até 31 de dezembro de 1995. A depreciação foi calculada pelo método linear.

4.5 - As Provisões de Risco e de Remissão para garantia das obrigações contratuais, foram constituídas totalmente neste exercício, com base nos critérios estabelecidos pela ANS, através da RDC 77/2001, e estão classificadas no grupo de Provisões Técnicas. A Provisão de Remissão foi calculada atuarialmente pela Strategy Consultoria e Assessoria Atuarial, através de seu atuário José Luiz de Jesus Cella – MIBA 636.

4.6 - Empréstimos e Financiamentos – O passivo circulante e o exigível a longo prazo estão atualizados pela variação monetária acrescidos dos respectivos encargos incorridos até a data do balanço.

NOTA 5 – APRESENTAÇÃO ANALÍTICA DOS PRINCIPAIS GRUPOS DE CONTAS

5.1) DISPONÍVEL

Discriminação	2007	2006
Caixa	6.200	2.850
Bancos conta Depósitos	1.430.808	1.156.329
Aplicações de Renda Fixa – Privados	**7.128.773**	**4.650.560**
Garantias ANS – Provisões de Risco e de Remissão	1.011.291	923.964
PIS/Cofins	2.590.596	1.917.788
Contingências Judiciais	805.214	736.507
Sexagenários	1.598.254	304.152
Ressarcimento ao SUS	684.555	445.746
Outras Aplicações	438.863	322.403
TOTAL	**8.565.781**	**5.809.739**

As garantias financeiras exigidas pela ANS, relativas às Provisões de Risco e de Remissão, estão totalmente constituídas.

Estão sendo efetuadas aplicações financeiras para cobrir eventuais perdas de processos cíveis e tributários que se encontram ainda em julgamento, resguardando e colocando a cooperativa, desta maneira, em condições de honrar essas compromissos no futuro, caso venham a ocorrer.

5.2) CRÉDITOS OPERACIONAIS COM PLANOS DE ASSISTÊNCIA À SAÚDE: Representado por contratos de plano-empresa e familiar e outras contas pertinentes.

Discriminação	2007	2006
Contraprestação Pecuniária a Receber	**6.887.295**	**7.752.096**
Faturas a Receber	388.212	547.998
Mensalidades a Receber	3.967.783	3.745.341
Co-Participação a Faturar	788.038	645.743
Mensalidades a Receber - Sexagenários	1.735.423	2.791.799
Outros Valores a Receber	7.839	21.215
Outros Créditos Operacionais	**7.977.260**	**6.918.847**
Intercâmbio a Receber	7.975.826	6.918.090
Outros Créditos de Operações de Assistência à Saúde	1.434	757
(-) Provisão P/Devedores Duvidosos	**(27.000)**	**(32.000)**
TOTAL	**14.837.555**	**14.638.943**

5.3) OUTROS VALORES E BENS:

Discriminação	2007	2006
Cheques a Receber	145.518	194.051
Cartões de Crédito e DCO Bancos	1.132.013	959.473
Créditos Tributários e Previdenciários	204.736	326.918
Créditos a Receber de Particulares	176.175	-
Adiantamentos a Funcionários	214.198	133.837
Adiantamentos a Fornecedores	238.402	296.990
Impostos e Taxas a Recuperar	320.378	-
Créditos a Receber de Cooperados	187.594	358.317
Adiantamentos Diversos	380.618	400.798
Estoques	1.392.711	256.994
Despesas Antecipadas	826.442	102.486
TOTAL	**5.218.785**	**3.029.864**

5.4) REALIZÁVEL A LONGO PRAZO – Outros Créditos a Receber:

Discriminação	2007	2006
Créditos Tributários e Previdenciários	249.772	231.844
Faturas a Receber Unimeds	287.651	278.651
Mensalidades a Receber – Sexagenários não Regulamentado	-	1.443.997
Outros Créditos	52.367	25.649
Total	**589.790**	**1.980.141**

5.5) INVESTIMENTOS

As participações em empresas controladas são ajustadas pelo método da equivalência patrimonial. Em 30/04/2007 a Unimed Natal incorporou o Hospital Unimed, estando hoje registrado no Ativo Imobilizado.

Em 31/12/2007 a conta de Investimentos em empresas controladas, avaliadas pelo método da equivalência patrimonial, apresentava a seguinte composição:

Empresa Controlada	Pat. Líquido da Controlada em 31/12/2007	Participação no Capital Social %	Posição Contábil em 31/12/2007	Posição Contábil em 31/12/2006
Hospital Unimed	-	-	-	21.152.724
Unimed Corretora de Seguros	500.240	99,00%	495.238	340.718
Total	**500.240**	-	**495.238**	**21.493.442**

Os demais investimentos são avaliados pelo método do custo de aquisição. Na data do balanço essas contas apresentavam a seguinte composição:

Empresa Investida/Outros Investimentos	Participação Capital Social		Valor Contábil	
	2007	2006	2007	2006
Unimed Seguradora – SP	0,13618%	0,13618%	178.871	125.374
Unicred Natal	9,69%	13%	1.280.468	1.219.915
Cotas da Federação do RN	-	-	71.780	71.780
União Nacional das Cooperativas Médicas	0,70742%	0,70742%	60.997	60.996
Unimed Participações	1,77698%	1,76372%	1.671.681	1.384.375
Outros Investimentos	-	-	13.304	-
Total	-	-	**3.277.099**	**2.862.442**

5.6) COMPOSIÇÃO DO IMOBILIZADO E DIFERIDO, COM OS VALORES RESPECTIVOS DAS DEPRECIAÇÕES, AMORTIZAÇÕES, TAXAS ADOTADAS E MONTANTES DO PERÍODO:

IMOBILIZADO	Custo Corrigido/ Re-avaliado	Taxa Anual	Depreciação Acumulada	2007 Líquido	2006 Líquido
Edificações	12.768.413	4%	(273.639)	12.494.774	1.937.243
Terrenos	4.291.000	-	-	4.291.000	1.051.400
Móveis e Utensílios	1.488.987	10%	(348.581)	1.140.406	272.139
Equip. e Máquinas	4.542.112	10%	(601.776)	3.940.336	247.828
Equip. de Informática	2.419.277	20%	(1.682.060)	737.217	627.347
Licença de Software	580.068	20%	(214.198)	365.870	127.745
Veículos	789.869	20%	(401.192)	388.477	354.772
Instalações	33.876	10%	(29.260)	4.616	13.309
Imobiliz. em Curso	1.861.509	-	-	1.861.509	577.750
Outras Imobilizações	16.200	-	-	16.200	-
TOTAL	**28.791.111**	-	**(3.550.706)**	**25.240.405**	**5.209.533**

DIFERIDO	Custo Corrigido	Amortização Acumulada	2007 Líquido	2006 Líquido
Gastos Pré-Operac.	5.939.219	(415.039)	5.524.180	122.253
Sist. de Informática	848.354	(848.354)	-	21.388
TOTAL	**6.787.573**	**(1.263.393)**	**5.524.180**	**143.641**

5.7) EVENTOS A LIQUIDAR DE OPERAÇÕES DE ASSISTÊNCIA À SAÚDE – PASSIVO CIRCULANTE

Discriminação	2007	2006
Consultas e Honorários Médicos Cooperados	2.921.110	2.953.394
Consultas e Honorários Médicos Não Cooperados	862.733	394.200
Exames e Terapias Rede Conveniada	13.609.096	13.310.599
Total	**17.392.939**	**16.658.193**

5.8) PROVISÕES DIVERSAS – PASSIVO CIRCULANTE

Discriminação	2007	2006
Provisão de Férias, inclusive Encargos Sociais	1.844.909	1.075.222
Provisão para Contingências	2.015.708	2.015.708
Total	**3.860.617**	**3.090.930**

Provisão para Contingências: Refere-se ao processo relativo aos contratos não regulamentados dos clientes sexagenários que está tramitando em Juízo.

5.9) OBRIGAÇÕES A PAGAR – PASSIVO CIRCULANTE

Discriminação	2007	2006
Obrigações com Pessoal	35.714	10.212
Fornecedores	3.533.706	1.372.843
Créditos de Clientes	944.661	1.025.816
Parcelamentos INSS	720.440	-
Outros Parcelamentos de Tributos e Taxas	296.089	244.304
Outras Contas a Pagar	366.984	234.702
Total	**5.897.593**	**2.887.877**

5.10) EXIGÍVEL A LONGO PRAZO

Discriminação	2007	2006
Provisões Diversas	**2.861.689**	**3.475.254**
Contingências Cíveis e Trabalhistas	354.971	869.153
Sexagenários	2.001.618	2.001.618
Reembolso ao SUS	505.100	604.483
Tributos a Contribuições a Recolher	**5.257.604**	**2.098.630**
Taxa de Saúde Suplementar	122.152	366.456
Impostos sobre Reavaliação	726.005	-
Parcelamentos de Tributos	703.286	-
PIS/Cofins	3.706.161	1.732.174
Empréstimos e Financiamentos	**937.221**	**1.699.003**
Unibanco S/A	-	405.150
Unicred Natal	929.472	1.284.588
Outros Empréstimos e Financiamentos	7.749	9.265
Assunção de Dívida-Hospital Unimed	**-**	**1.599.893**
Débitos Diversos	**222.867**	**155.588**
Créditos não Reclamados	214.798	80.436
Outros	8.069	75.152
Total	**9.279.381**	**9.028.368**

Provisões Diversas – Sexagenários: Refere-se ao processo relativo aos contratos não regulamentados dos clientes sexagenários que está tramitando em Juízo.

PIS/Cofins: V. Nota 6.1.

Os Empréstimos e Financiamentos foram contratados em moeda nacional nas seguintes condições:

Taxa de Juros:
Unibanco S/A – variável entre 22,853783% e 24,604118% ao ano.
Unicred Natal – 1,78% ao mês, equivalente a taxa efetiva anual de 23,58%
Garantias: Receitas Vinculadas (Unibanco) e quotas partes integralizadas (Unicred Natal);
Amortizações: Mensais e consecutivas.

O cronograma de desembolso dos Empréstimos e Financiamentos de longo prazo é o seguinte:

Ano de Desembolso	2007	2006
2008	-	813.650
2009	545.244	493.376
2010	391.977	391.977
Total	**937.221**	**1.699.003**

Assunção de Dívida-Hospital Unimed: Refere-se aos compromissos do antigo Hospital Femina assumidos pela Unimed Natal por ocasião de sua aquisição.

NOTA 6 - CONTINGÊNCIAS

6.1 - A Lei 9.718/98 instituiu a cobrança do PIS/Faturamento e da COFINS sobre os Atos Cooperativos. A Unimed Natal questiona judicialmente a legalidade desta cobrança, já havendo decisão favorável e respeito da COFINS. Não obstante, a Unimed Natal está constituindo a provisão dessas contribuições com base no § 9º, art. 3º da Lei 9.718/98, incluído pela Medida Provisória 2.158-35/01 e complementada pela Instrução Normativa 635/06, art. 17.
Como medida de prudência a referida provisão está 70% lastreada financeiramente.

6.2 – A Unimed Natal está provisionando os valores cobrados pelo SUS a título de ressarcimento pelos serviços prestados aos nossos usuários, cujo valor comporta na data do balanço em R$ 505.100.

6.3 - Em 31 de dezembro de 2007, de acordo com informações da Assessoria Jurídica, existem outros processos em diferentes fases de julgamento, versando sobre diversos assuntos, cujo grau de risco foi considerado Possível ou Provável dentro dos conceitos contidos da NBCT 11-15, os quais estão relacionados abaixo:

Discriminação	Valor	Grau de Risco
Processos Civeis		
Diversos processos pleiteando o ressarcimento ou obrigação de fazer ref. implantação de Stents Revestidos	R$ 322.971	Provável
Diversos processos pleiteando ressarcimento de valores de procedimentos não cobertos pelo plano	R$ 523.646	Possível
Processos Tributários		
Cobrança do PIS e da Cofins por parte da Fazenda Nacional sobre a totalidade dos Ingressos da cooperativa.	R$ 50.309.169	Possível
Cobrança do ISS por parte da Prefeitura Municipal de Natal sobre a totalidade dos Ingressos da cooperativa, o que se constitui bi-tributação, uma vez que o tributo já é pago pelos cooperados e pelos prestadores	R$ 105.382.471	Possível
Cobrança do Imposto de Renda Pessoa Juridica e da Contribuição Social sobre o Lucro Liquido por parte da Fazenda Nacional sobre a totalidade dos atos cooperativos	R$ 7.784.669	Possível
Processos Trabalhistas		
Processos pleiteando indenizações de cunho trabalhista	R$ 32.000	Provável

NOTA 7 – OUTROS INGRESSOS/(DISPÊNDIOS) OPERACIONAIS

Discriminação	2007	2006
Recuperação de Creditos	992.529	809.037
Taxa Administrativa	1.762.908	1.659.064
Contribuições	(300.557)	(214.489)
Creditos Incobráveis	(1.059.268)	(1.261.770)
Taxa de Saúde Suplementar	(156.649)	(137.512)
Intercâmbio	1.855.911	2.525.073
Prestação de Serviços – HU, SOS, DSO	1.151.773	276.093
Reversão de Provisões	532.633	-
Provisões Contingências Civeis	-	(4.885.975)
Provisões Tributárias – PIS/Cofins	(1.973.987)	(1.732.174)
Demais Ingressos/(Dispêndios) Operacionais	315.336	(86.539)
Total	**3.120.729**	**(3.049.192)**

Prestação de Serviços – HU, SOS, DSO: Corresponde aos serviços prestados pelos nossos recursos próprios a usuários particulares.
Reversão de Provisões: Corresponde a reversão da provisão de diversos processos de natureza civel já quitados.
Provisões Contingências Civeis: Em 2006 está incluído o valor de R$ 4.017.328 relativo ao reajuste dos planos não regulamentados dos sexagenarios.
Provisões Tributárias: Referem-se ao provisionamento do PIS/Cofins (V. Nota 6.1).

NOTA 8 – COMPOSIÇÃO DA CONTA CAPITAL — Em Reais

Descrição	2007	2006
Capital Subscrito	10.207.071,96	9.831.142,20
(-) Capital a Integralizar	(1.468.891,22)	(1.896.857,46)
Capital Integralizado	**8.738.180,74**	**7.934.284,74**
Número de Cooperados	1.562	1.563
Valor da Quota Parte	R$ 1,00	R$ 1,00

NOTA 9 – DISCRIMINAÇÃO DAS RESERVAS

9.1 - FATES - Fundo de Assistência Técnica Educacional e Social é constituída de 5% das Sobras Liquidas conforme Lei 5.764/71, mais os resultados positivos dos Atos Não Cooperativos. O Saldo em 31/12/2007 é de R$ 104.646.
9.2 - RESERVA DE REAVALIAÇÃO - Originada da Reavaliação dos Imóveis da Cooperativa e da Reavaliação do Hospital Unimed. Em dezembro de 2007 foi realizada pela empresa Consulte Engenharia, com registro no CREA sob nº 1456, a reavaliação dos imóveis da Unimed Natal, o que ocasionou a constituição de Reserva de Reavaliação no valor de R$ 1.456.703, assim discriminada:

Reavaliação dos imóveis da Unimed efetuada em dezembro de 2007		
Valor residual contábil	Laudo de Reavaliação	Reserva de Reavaliação
2.870.092	4.326.795	1.456.703

NOTA 10 – DESTINAÇÃO DO RESULTADO

As Sobras apuradas no exercício, no valor de R$ 9.596,62 teve a destinação abaixo discriminada, em obediência a legislação (Lei 5.764/71, art. 28) e ao Estatuto Social da Cooperativa (art. 60 e 61):

Destinação	Descrição	Valor - R$
Fundo de Reserva	10% destinados a reparar eventuais perdas e atender ao desenvolvimento das atividades da Cooperativa	959,66
FATES	5% destinados a prestar amparo aos cooperados e seus dependentes legais, bem como programar atividade de incremento técnico e educacional dos cooperados e funcionários	479,83
Fundo de Reserva Atos não Cooperativos	Valor relativo ao resultado positivo de atos não resultantes de operações com os cooperados, revertido em favor do Fundo de Reserva, utilizado até o limite das sobras	8.157,13
Total das Destinações		**9.596,62**

NOTA 11 - RELACAO DAS ATIVIDADES COMPREENDIDAS COMO ATOS COOPERATIVOS E NÃO COOPERATIVOS

Atos Cooperativos: Serviços realizados por médicos cooperados, bem como os complementares necessarios ao desempenho de suas funções.
Atos Não Cooperativos: Serviços realizados por médicos não cooperados e atividades que se enquadram fora do objetivo social.

NOTA 12 - FATOS RELEVANTES SUBSEQÜENTES

Provisões Técnicas da ANS

A Agência Nacional de Saúde Suplementar – ANS publicou em julho de 2007 as Instruções Normativas 159 e 160/07 dispondo sobre a constituição e manutenção de ativos financeiros das provisões técnicas - Provisão para Eventos Ocorridos e Não Avisados – PEONA, Provisão de Risco e a Provisão para Remissão.

O impacto maior na Unimed Natal será em relação à constituição da PEONA. Essa provisão deverá ser constituída num prazo de seis anos, a partir de janeiro de 2008.

Com relação aos ativos garantidores, é de interesse desta cooperativa adquirir quotas de fundo de investimento dedicado ao setor da saúde suplementar porém, até o encerramento do balanço, a ANS não tinha divulgado quais instituições financeiras estavam com seus convênios regulamentados perante aquela agência para vinculação desses ativos, porém a Cooperativa manterá devidamente aplicados os recursos financeiros dessas provisões até que haja definição por parte do órgão regulador.

Gley Nogueira Fernandes Gurjão – Presidente
Valter Pereira da Fonseca – Contador - CRC/RN 002627/0-3

Provisões Técnicas da ANS – Nota Técnica Atuarial

Na qualidade de consultoria atuarial da Unimed Natal - Sociedade Cooperativa de Trabalho Medico, CNPJ 08.380.701/0001-05, e de acordo ao previsto no Item 8, Provisões Técnicas, do Capitulo II do Anexo I – Orientações Sobre a Elaboração de Informações Contábeis pelas Operadoras de Planos de Assistência à Saúde, da Instrução Normativa da Diretoria de Normas e Habilitação das Operadoras da Agência Nacional de Saúde Suplementar – IN/DIOPE nº 09 de 14/02/2007, vimos por meio desta prestar as informações referentes aos valores e metodologia de cálculo das Provisões para a data base de **31/12/2007**, a saber:

Provisão de Remissão:

- **Metodologia:** Repartição de Capital de Cobertura – Nota Técnica Atuarial aprovada em 03/08/2006 - Oficio ANS nº 3595/2006 / DIR. ADJ. (GEAOP) DIOPE/ANS/MS.
- **Provisão de Benefícios Concedidos:**
  Total: R$ 7.453,70 (Sete mil, quatrocentos e cinqüenta e três reais e setenta centavos).

Calculado por meio de nota técnica atuarial, com base nos dados informados pela Unimed Natal – Sociedade Cooperativa do Trabalho Médico.

José Luiz de Jesus Cella
Consultor/Atuário - MIBA 636
Strategy Consultoria e Assessoria Atuarial

PARECER DOS AUDITORES INDEPENDENTES

Aos Senhores,
Cooperados, Conselheiros e Diretores da
UNIMED NATAL - Sociedade Cooperativa de Trabalho Médico
Natal/RN

1. Examinamos os balanços patrimoniais da **UNIMED NATAL - Sociedade Cooperativa de Trabalho Médico**, levantados em 31 de Dezembro de 2007 e 2006 e as respectivas demonstrações de Sobras e Perdas, das mutações do patrimônio liquido e das origens e aplicações de recursos dos exercícios findos naquelas datas, elaboradas sob a responsabilidade de sua administração. Nossa responsabilidade é a de expressar uma opinião sobre essas demonstrações contábeis.

2. Nossos exames foram conduzidos de acordo com as normas brasileiras de auditoria e compreenderam: (a) o planejamento dos trabalhos, considerando a relevância dos saldos, o volume de transações e o sistema contábil e de controles internos da cooperativa; (b) a constatação, com base em testes, das evidências e dos registros que suportam os valores e as informações contábeis divulgadas; e (c) a avaliação das práticas e das estimativas contábeis mais representativas adotadas pela administração da cooperativa, bem como da apresentação das demonstrações financeiras tomadas em conjunto.

3. Em nossa opinião, as demonstrações financeiras referidas no parágrafo 1 representam adequadamente, em todos os aspectos relevantes, a posição patrimonial e financeira da **UNIMED NATAL - Sociedade Cooperativa de Trabalho Médico**, em 31 de Dezembro de 2007 e 2006, o resultado de suas operações, as mutações do seu patrimônio liquido e as origens e aplicações de seus recursos correspondentes aos exercícios findos naquelas datas, de acordo com as práticas contábeis adotadas no Brasil.

4. Conforme nota explicativa no. 6.3, a cooperativa possui contingências civeis e tributárias, em valores relevantes sem constituição de provisão de contingências, em diferentes fases de julgamento, considerados pelo seu setor jurídico como possível o seu êxito. Caso a cooperativa não venha apresentar resultados favoráveis nessas demandas, poderá ocasionar efeitos relevantes em resultados futuros.

Natal - RN, 22 de fevereiro de 2008

CASS AUDITORES E CONSULTORES S/S
Auditores Independentes
CRC/RN 113
Olegário Mariano Prestrelo Marinho – Contador CRC/PE nº 9702 "T" RN
Edilúzia Araújo de Oliveira – Contadora CRC/RN nº 5067/O

PARECER DO CONSELHO FISCAL SOBRE BALANÇO PATRIMONIAL DA UNIMED, DO EXERCÍCIO FINDO EM 31/12/2007.

O Conselho Fiscal da UNIMED NATAL, no uso das atribuições que lhe são conferidas pelo Estatuto Social e cumprindo com as obrigações que lhe foram confiadas, realizou a análise do Balanço Patrimonial e Demonstração de Resultados da UNIMED Natal – Exercício 2007, apresentando aqui o seu parecer conclusivo sobre a citada peça contábil em duas partes. Durante todo o ano de 2007 contamos com a colaboração da empresa "Almeida e Carvalho - Assessoria e Consultoria Contábil Ltda.", representada pelo Sr. Adailton Gonzaga de Almeida e Sra. Natasha Henriques de Carvalho Almeida.

- **PARTE I**
  DO BALANÇO PATRIMONIAL 2007

O Balanço Patrimonial apresentado, está de acordo com as práticas contábeis emanadas da legislação societária, em consonância com a legislação cooperativista, e com as normas editadas pelo Conselho Federal de Contabilidade.

Constatou-se que os custos totais da Cooperativa se mantiveram dentro dos valores estimados em proposta orçamentária para 2007.

Observou-se ainda, que as despesas administrativas gastas no período foram inferiores ao orçado, havendo uma redução de aproximadamente -4,57%.

A conta do ativo financeiro evidenciou um aumento de 47,44% em relação ao ano anterior, devendo-se este fato ao cumprimento das provisões de risco exigidas.

Nas despesas com atos cooperados, observou-se menor gasto em relação ao que foi orçado, da ordem de 16%.

Destacá-se ainda, que a Cooperativa apresentou resultado positivo em seus principais indicadores de liquidez, quando comparados com o ano anterior, conforme demonstrado na planilha abaixo.

PRINCIPAIS INDICADORES DE LIQUIDEZ - Valores em R$ 1,00

	2007	2006	AH %
Índice de Liquidez Imediata	**0,21**	**0,16**	**26,24**
Ativo Financeiro	8.565.781	5.809.739	47,44
Passivo Circulante	41.596.350	35.615.500	16,79
Índice de Liquidez Corrente	**0,69**	**0,66**	**4,38**
Disponível + Realizáveis de C/P	28.622.121	23.478.546	21,91
Obrigações de Curto Prazo	41.596.350	35.615.500	16,79
Índice de Liquidez Geral	**0,59**	**0,56**	**0,47**
Realizáveis a Curto e Longo Prazos	29.888.165	26.105.190	14,49
Exigíveis de Curto e Longo Prazos	50.875.731	44.643.868	13,96

- **PARTE II**
  CONSIDERAÇÃOES PERTINENTES AO HOSPITAL UNIMED

Relatórios detalhados dos itens referentes ao Hospital UNIMED mostraram que a conta estoque, motivo de preocupação de Conselhos Fiscais anteriores ainda merece atenção pormenorizada.

Observou-se ainda, que o resultado liquido do Hospital UNIMED no exercício de 2007 apresentava um déficit de R$ 1.300.900,00 (Hum milhão, trezentos mil e novecentos reais) até o momento da incorporação do Hospital à Cooperativa. Após a incorporação, a análise do Hospital evidencia, nos últimos seis meses, um resultado liquido negativo de aproximadamente R$ 409.800,00 (Quatrocentos e nove mil e oitocentos reais), correspondendo a 10% do resultado obtido em 2006, podendo gerar expectativas de melhores resultados para o ano de 2008.

- **PARTE III**
  CONSIDERAÇÕES FINAIS

Citadas as nossas observações, o Conselho Fiscal, consciente da responsabilidade que lhe foi delegada, deliberou e concluiu pela recomendação de aprovação do balanço patrimonial levantado em 31 de dezembro de 2007.

Natal, 24 de março de 2008

Dra. Elvira Maria Mafaldo Soares
Dr. Ricardo José Curioso da Silva
Dr. Julião Thadeu Macêdo Pereira
Dr. Flávio Venicio Marinho Pereira

SENAI
FIERN SESI SENAI IEL

DEPARTAMENTO REGIONAL DO RIO GRANDE DO NORTE
COMISSÃO PERMANENTE DE LICITAÇÃO
AVISO DE LICITAÇÃO

O SERVIÇO NACIONAL DE APRENDIZAGEM INDUSTRIAL – SENAI-DR/RN, através do Presidente da Comissão e Pregoeiro, torna público a realização das seguintes licitações:
01) Convite de nº 023/2008 – SENAI-DR/RN. Objeto: Aquisição de bens móveis para serem utilizados no Projeto Estratégico fortalecer os STT e EP para o Setor de Cerâmica Vermelha do SENAI-CET Rosária Carrico. **Abertura dia 06 de maio de 2008 às 15:00 horas.**
02) Pregão de nº 010/2008 – SENAI-DR/RN. Objeto: Aquisição de equipamentos de informática para atender as ações do SENAI – DR/RN. **Abertura dia 07 de maio de 2008 às 15:00 horas.**
03) Pregão de nº 018/2008 – SENAI-DR/RN. Objeto: Aquisição de material didático para suprir o estoque do almoxarifado do SENAI – CET Ítalo Bologna na area de Soldagem, por um período de 12 meses. **Abertura dia 12 de maio de 2008 às 15:00 horas.**
04) Pregão de nº 016/2008 – SENAI-DR/RN. Objeto: Aquisição de material didatico para suprir o estoque do almoxarifado do SENAI – CUMFP Manoel Torres na área de mecânica, por um período de 12 meses. Obs: Trazer pen drive ou disquete para salvar o arquivo com os itens a serem cotados. **Abertura dia 13 de maio de 2008, às 14:00 horas.**

Natal (RN), 22 de abril de 2008.
Presidente e Pregoeiro do SENAI-DR/RN

TERMOAÇU S.A.
COMPANHIA FECHADA
CNPJ/MF Nº 03.783.964/0001-41 · NIRE Nº 24.3.0000395.1
ATA DA 47ª REUNIÃO DO CONSELHO DE ADMINISTRAÇÃO DA TERMOAÇU S.A. REALIZADA EM 01 DE ABRIL DE 2008

Data, Hora e Local: 01 de abril de 2008, às 10h, na sede social da Companhia, à Rua Joaquim Fabricio, 709, Petrópolis, cidade do Natal, estado do Rio Grande do Norte. **Presença: Membros do Conselho:** Marcos Gratacós Nóbrega – Presidente, Paulo Roberto Dutra, Annibal Viana Bonavides, Renato Marques Corrêa da Silva. **Mesa:** Presidente, Sr. Marcos Gratacós Nóbrega; Secretário, Sr. Paulo Roberto Dutra. **Convocação:** Dispensada a convocação, pela presença da totalidade dos Conselheiros, nos termos do artigo 12º, §1º, do Estatuto Social da Companhia. **Ordem do Dia: Assuntos para deliberação: (1)** Proposta da PETROBRAS de substituição de dirigente. **1. – Proposta da PETROBRAS de substituição de dirigente:** O Conselheiro Marcos Gratacós Nóbrega apresentou o Sr. Francisco Alves de Queiroz Neto, brasileiro, casado, engenheiro, portador do documento de identidade nº 555.910-SSP/RN, inscrito no CPF/MF sob o nº 297.123.604-82, residente e domiciliado na Rua Afonso Pena, 1199, ap. 605, Tirol, Natal/RN, para ocupar o cargo de Diretor Presidente em substituição ao Sr. José Paulo Vieira, que apresentou sua carta de renúncia ao Presidente do Conselho. O Conselheiro mencionou que a indicação do Sr. Francisco A. Queiroz Neto pelo acionista PETROBRAS foi objeto de deliberação e registro na Ata PETROBRAS 4.690, item 24, pauta nº 327 de 19/03/2008. Os Conselheiros agradeceram a atuação do Diretor durante o período em que esteve à frente da Presidência. O Presidente do Conselho de Administração esclareceu que o Diretor ora eleito aceitou sua nomeação, declarando ter conhecimento das disposições do artigo 147 da Lei nº 6.404, de 15 de dezembro de 1976, e, consequentemente, não estar incurso em nenhum dos crimes previstos em Lei que o impeça de exercer atividades mercantis. Sendo assim, o Diretor deverá assinar o respectivo termo de posse em 01 de abril de 2008, sendo investido em seu cargo com mandato até 31 de julho de 2009, com base no artigo 149 da Lei nº 6.404/76. **Encerramento:** Nada mais havendo a tratar, o Presidente do Conselho de Administração deu por encerrada a reunião, da qual lavrou-se a presente ata, que foi assinada por todos os Conselheiros. Natal/RN, 01 de abril de 2008. **Marcos Gratacós Nóbrega – Presidente. Paulo Roberto Dutra – Conselheiro. Annibal Viana Bonavides – Conselheiro. Renato Marques Corrêa da Silva – Conselheiro.**
ARQUIVAMENTO: Na JUCERN sob o nº 24164173 em 11/04/2008.



JUSTIÇA

ENVOLVIDOS NA OPERAÇÃO COLOSSUS VÃO CUMPRIR TAREFA EDUCATIVA ALÉM DE SE MATRICULAR EM ESCOLA

Juiz inova na concessão de habeas corpus

O juiz federal Mário Jambo, da 2ª Vara Criminal da Justiça Federal do Rio Grande do Norte, concedeu um habeas corpus inusitado para três envolvidos na Operação Colossus – realizada pela Polícia Federal em agosto passado e que resultou na prisão de 22 pessoas. O habeas corpus com tarefa educativa veio acompanhado da determinação que os três beneficiados com a liberdade provisória estão obrigados a realizarem leituras literárias e fazer um resumo com no mínimo dez laudas. Paulo Henrique da Cunha Vieira, Ruan Tales Silva de Oliveira e Raul Bezerra de Arruda Júnior, foram presos acusados de praticar crimes pela Internet.

Trimestralmente o juiz Mário Jambo determinará as obras a serem lidas. As primeiras obras indicadas são "A hora e a vez de Augusto Matraga", último conto do livro "Sagarana", de Guimarães Rosa, e "Vidas Secas", de Graciliano Ramos. Os três réus também estão obrigados a se matricularem e frequentarem assiduamente uma escola. Inclusive atestar trimestralmente em Juízo o aproveitamento nos estudos. Eles não poderão frequentar *lan houses* e nem manter cadastro em redes de relacionamentos na Internet.

Além disso, a determinação prevê o comparecimento à Justiça a cada 15 dias para relatar e justificar suas atividades, atenderem todos os chamamentos judiciais e não se ausentarem da comarca onde residem por mais de 24h e se recolher diariamente à residência até às 20h.

Para Mário Jambo, a ordem pública "pode ser garantida pela imposição de condições obrigatórias a serem atendidas pelos acusados, que ficarão sujeitos a uma nova decretação de prisão preventiva em caso de inobservância de alguma das condições estabelecidas, providência que terá o condão de sanar a preocupação com a reiteração delitiva", escreveu o juiz na decisão. O magistrado observou ainda que a imposição de severas condições de observância obrigatória afasta o "perigo social que justifique a segregação cautelar dos mencionados denunciados".

MEMÓRIA

Em agosto de 2007, a Polícia Federal desbaratou uma quadrilha especializada em furtar senhas de cartões de crédito e de correntistas de bancos via internet. No total, 22 pessoas foram presas como resultado da operação Colossus. Duas em São Paulo, uma no Rio de Janeiro, duas na Paraíba, duas no Ceará e 15 no Rio Grande do Norte. Batizada de Operação Colossus em alusão ao computador usado na II Guerra Mundial pelos ingleses para decifrar os códigos da inteligência nazista, as investigações iniciadas em janeiro de 2007 revelaram que a base da quadrilha era em Natal e existiam ramificações da quadrilha em outros estados do país. Duzentos policiais federais do Rio Grande do Norte, Alagoas, Paraíba, Pernambuco, Ceará, São Paulo e Rio de Janeiro participaram da operação. A quadrilha se dividia em dois grupos com finalidades determinadas, os hackers e crackers e os clonadores de cartões, que chegaram a dar prejuízo de R$ 1,2 milhão para apenas uma operadora de cartão de crédito.

ENCHENTES

MPF/RN vai fiscalizar uso de verba pública nos municípios

O Ministério Público Federal no Rio Grande do Norte (MPF/RN) instaurou um procedimento administrativo para acompanhar como serão aplicadas as verbas federais a serem repassadas aos municípios do estado, atingidos pelas fortes chuvas.

O procurador da República Ronaldo Sérgio Chaves Fernandes enviou ofício ao secretário do Interior, Justiça e Cidadania, requisitando informações sobre quais os municípios que declararam situação de emergência. A relação deve ser acompanhada de toda a documentação que subsidiou a declaração de emergência homologada pelo governo estadual.

O MPF/RN também quer saber do secretário nacional de Defesa Civil quais foram as cidades que tiveram o reconhecimento da situação de emergência, por parte do governo federal, com os parâmetros técnicos que levaram a tanto, inclusive, se foram atendidos os critérios estabelecidos pelo Condec e pelo Decreto nº 5.376/2005.

O documento enviado ao secretário de Defesa Civil também questiona sobre a previsão de repasse de verba federal, alimentos e medicamentos, e em caso de resposta positiva, se os recursos são repassados diretamente ao município ou se por intermédio do governo do estado.

TRIBUNAL REGIONAL ELEITORAL DO RIO GRANDE DO NORTE
EDITAL DE CITAÇÃO (PRAZO 15 DIAS)

O Excelentíssimo Senhor Juiz Fábio Luiz Monte de Hollanda, Membro deste Tribunal Regional Eleitoral, faz saber, a todos quantos virem ou tomarem conhecimento do presente edital, que, nos termos do artigo 361, do Código de Processo Penal, fica CITADO o Sr. JAILTON BARROS DE FREITAS, para, no prazo de 15 (quinze) dias, oferecer resposta à denúncia ofertada pelo Ministério Público Eleitoral, nos termos do art. 4º da Lei n.º 8.038/90. E, para que chegue ao conhecimento de todos e em especial das partes interessadas, foi lavrado o presente edital que será publicado no Diário Oficial deste Estado. Dado e passado nesta cidade de Natal/RN, aos 17 dias do mês de abril do ano de 2008. Eu, Sheila Mayra de Araújo Lins Melo, Servidora deste Tribunal, que o digitei.

JUIZ FÁBIO LUIZ MONTE DE HOLLANDA
Juiz do TRE/RN

AVISO DE LICITAÇÃO
TOMADA DE PREÇOS: Nº 018/08-SIN

A Secretaria de Estado da Infra-Estrutura do Estado do Rio Grande do Norte-SIN, através da sua Comissão Permanente de Licitação, com sede no Centro Administrativo, BR 101, km 0, Lagoa Nova, Natal/RN, torna público, que realizará Licitação na modalidade TOMADA DE PREÇOS, do tipo menor preço, objetivando a contratação de empresa especializada para execução das obras de Conservação e Reparação das Instalações Físicas do Centro de Educação de Jovens e Adultos/CEJA Professora Liça Campos, Localizado no Município de Natal/RN, a qual se regerá pelas disposições da Lei nº 8.666, de 21.06.93, com as alterações posteriores.
O recebimento e abertura dos envelopes de Documentos de Habilitação e Proposta de Preços dar-se-ão no dia 21 de maio de 2008, às 9:00 (nove) horas, na Sala de Licitações, na sede da Secretaria, no endereço acima.
O Edital e anexos poderão ser examinados no endereço acima, das 7:30 às 12:30 horas de segunda a sexta feira, podendo ser adquiridos mediante pagamento no valor de R$ 50,00 (cinqüenta reais).

Natal/RN, 22 de abril de 2008.
Fernando Alberto de Paula Fernandes
PRESIDENTE DA COMISSÃO PERMANENTE DE LICITAÇÃO

COMUNICADO

A TIM informa aos seus clientes e ao público em geral que, devido a problemas técnicos em seus equipamentos, os serviços prestados pela operadora foram paralisados das 15h58 do dia 14/04/08 às 14h04 do dia 16/04/08, na localidade de Guamaré (código de área 84), no Estado do Rio Grande do Norte.

Todas as providências necessárias para o restabelecimento dos serviços foram tomadas, contatando e acompanhando a equipe de manutenção.

Rio Grande do Norte, 23 de abril de 2008.

TIM – Viver sem fronteiras

AVISO DE LICITAÇÃO
TOMADA DE PREÇOS: Nº 017/08-SIN

A Secretaria de Estado da Infra-Estrutura do Estado do Rio Grande do Norte-SIN, através da sua Comissão Permanente de Licitação, com sede no Centro Administrativo, BR 101, km 0, Lagoa Nova, Natal/RN, torna público, que realizará Licitação na modalidade TOMADA DE PREÇOS, do tipo menor preço, objetivando a contratação de empresa especializada para execução das obras de Ampliação das Instalações Físicas da Escola Estadual Professora Maria Luiza Alves Costa, Localizada no Município de Natal/RN, a qual se regerá pelas disposições da Lei nº 8.666, de 21.06.93, com as alterações posteriores.
O recebimento e abertura dos envelopes de Documentos de Habilitação e Proposta de Preços dar-se-ão no dia 15 de maio de 2008, às 9:00 (nove) horas, na Sala de Licitações, na sede da Secretaria, no endereço acima.
O Edital e anexos poderão ser examinados no endereço acima, das 7:30 às 12:30 horas de segunda a sexta feira, podendo ser adquiridos mediante pagamento no valor de R$ 50,00 (cinqüenta reais).

Natal/RN, 22 de abril de 2008.
Fernando Alberto de Paula Fernandes
PRESIDENTE DA COMISSÃO PERMANENTE DE LICITAÇÃO

Recorde, sem CPMF

Mesmo sem os R$ 40 bilhões da Contribuição Provisória Sobre Movimentação Financeira (CPMF), a arrecadação de impostos e contribuições federais deve subir R$ 31,8 bilhões em 2008, ou 7,2%, segundo informações do relatório de receitas e despesas do orçamento deste ano, documento que está na página da Secretaria de Orçamento Federal do Ministério do Planejamento. Segundo a Receita, a arrecadação dos impostos e contribuições federais, excluindo as demais receitas (royalties, concessões, salário-educação, FGTS, entre outros) e a arrecadação do Instituto Nacional do Seguro Social (INSS), deverá somar R$ 462,6 bilhões no ano de 2008, contra R$ 431,2 bilhões em 2007. Caso a CPMF ainda estivesse vigente, como buscava o governo federal no fim do ano passado, a arrecadação poderia subir impressionantes R$ 71 bilhões em relação ao registrado em 2007.

DOMÉSTICOS - No domingo passado foi comemorado o Dia do Empregado Doméstico. De acordo com os últimos registros do IBGE, em 2005, o número destes funcionários era de 1.737.243 em todo país e; em 2006 mais 90.276 carteiras foram assinadas. Hoje são 6 milhões de trabalhadores domésticos, sendo apenas 25% com empregos formais. Apesar de ser um verdadeiro exército e uma parcela predominantemente feminina e com trabalhadores de baixa escolaridade, ainda existe preconceito quanto à contratação e pagamento desses funcionários. Em 2006, 1,82 milhão eram mulheres - o equivalente a 90% do total registrado.

CAMAROTE - A turma da Full Time eventos (Fred Queiroz, Bruno Melo, Jarbas Filho e Felinto Rodrigues Filho) pretende fazer do Nana Fest (que traz a banda Chiclete com Banana a Natal no próximo sábado) o evento que vai marcar o lançamento da edição 2008 do Camarote Donna Donna, que em quatro anos de Carnatal mudou o conceito de camarotes na micareta potiguar.

• A CVC Natal programa seus pacotes nacionais para as férias de julho, natal, réveillon e janeiro de 2009, com uma boa notícia para os pais e as crianças de até 12 anos que acompanhadas de dois adultos pagantes no mesmo apartamento, não pagam passagem aérea e nem a hospedagem, pagando somente as taxas de embarque.

• Após um ano de obras, será inaugurada amanhã a sede do Sesc Ler em Nova Cruz, numa solenidade a partir das 19h. O projeto Sesc Ler, que há oito anos vem contribuindo na educação dos norte-rio-grandenses, foi criado com a finalidade de implementar um processo educativo para jovens e adultos não escolarizados, em especial nas regiões Norte e Nordeste, por apresentarem os maiores índices de analfabetismo no país A meta do projeto no município é matricular 180 alunos na educação de jovens e adultos e 75 crianças no acompanhamento pedagógico.

• A Petrobras deve mesmo iniciar em janeiro de 2009 a comercialização do diesel 50 ppm, mais puro que o atual. O combustível será utilizado nos veículos pesados a diesel, que adotarão uma nova tecnologia para se adequarem às exigências da fase P-6 do Programa de Controle da Poluição do Ar por Veículos Automotores (Proconve), instituído pelo Conselho Nacional de Meio Ambiente (Conama).

Expoleilão

Divulgação



Associação Norte-rio-grandense de Criadores (Anorc), promove amanhã um café da manhã, às 8h30, no Parque de Exposições Aristófanes Fernandes, em Parnamirim, para apresentar a programação oficial da 5ª Expoleilão. Os leilões serão realizados no próximo final de semana. Na sexta-feira, de caprinos e ovinos e no sábado, de vacas e touros de diversas raças e ainda, de mestiças leiteiras. Os dois leilões terão autofinanciamento e, no caso dos leilões de vacas e touros, o frete é grátis para aquisições a partir de quatro animais, até uma distância de 250 quilômetros.

Recadastrar 1

No dia 30 de abril termina o prazo para recadastramento dos profissionais registrados no Crea RN. A partir do dia 1º de maio, as atuais carteiras irão perder a validade e o profissional ficará impedido de ter acesso aos serviços prestados pelo Conselho, inclusive de efetuar o registro da Anotação de Responsabilidade Técnica (ART), documento obrigatório ao processo de regularização de obras.

Recadastrar 2

O Rio Grande do Norte lidera o processo de recadastramento no país. Mais de 98% dos profissionais já fizeram o procedimento, segundo dados da entidade. A campanha nacional pelo Recadastramento Profissional começou em agosto de 2006 e foi gratuita até julho do 2007. O valor atual da taxa é de R$ 30.

Coração de mãe

A Abrasce (entidade que reúne os principais shopping centers do país) trabalha com uma perspectiva bastante otimista para as vendas do Dia das Mães, uma das datas mais fortes para o comércio varejista. Fala-se em alta de 13%, em média, nas vendas em relação ao ano passado. Um verdadeiro presente de mãe pra filho.

MercadoAberto

Editor: lkleiber@diariodenatal.com.br



LUCIANO KLEIBER

Ana Amaral/DN



O preço do álcool, que antes ficava em R$ 1,69, disparou nas bombas de Natal em uma semana

COMBUSTÍVEIS PREÇO DISPARA EM NATAL E USÁ-LO JÁ NÃO É GARANTIA DE ECONOMIA PARA MOTORISTAS

Álcool deixa de ser vantajoso

O preço do álcool nos postos de combustível de Natal disparou e, em alguns locais, já chega a ser desvantagem para os donos de carros flex abastecerem com o combustível. Saindo de R$ 1,69 para R$ 1,89, em 12 dos 46 postos pesquisados pela Agência Nacional do Petróleo (ANP) o valor do álcool corresponde a mais de 70% do valor da gasolina, o que segundo especialistas, significa desvantagem para quem abastece com o primeiro. Os motoristas que utilizam os postos da Zona Sul são os mais prejudicados: 13 dos 16 postos localizados nesta área demonstraram desvantagem.

A principal causa apontada para o aumento do preço do álcool é a entressafra da cana-de-açúcar, de onde é extraído o produto. Por isso, a situação ainda deve perdurar por mais dois ou três meses. Em entrevista na semana passada ao Diário de Natal, o presidente do Sindicato do Comércio Varejista de Derivados de Petróleo (Sindipostos RN), Ismar Medeiros, disse que a tendência é de que a alta se mantenha até meados de junho ou julho e reforçou que mesmo assim, para muitos motoristas, o álcool ainda tem saído mais em conta. Prova disso foi a explosão de consumo no Rio Grande do Norte, registrada no ano passado. Balanço interno do setor mostrou que o consumo do combustível cresceu 101% mais que o da gasolina em 2007. Foi o quarto maior índice do país, segundo Medeiros.

O mais recente levantamento de preços da ANP, realizado entre os dias 13 e 19 deste mês, mostra que o preço médio do álcool em Natal é de R$ 1,72. Entretanto, 26% dos postos estão cobrando o maior preço registrado (R$ 1,89). Neste caso, a maioria está localizada na Zona Sul da capital em bairros com Neópolis, Candelária, Lagoa Nova, Mirassol, Capim Macio e Ponta Negra.

A pesquisa mostra que quem possui carro bicombustível deve ficar atento e calcular bem antes de escolher a melhor opção para abastecer. A conta é simples: o preço do álcool dividido pelo da gasolina deve ter como resultado valores até 0,7, o que corresponderia a 70%. Mas em Natal, o resultado vai além quando é considerado R$ 2,56 ou R$ 2,59 como preços mais comuns para o litro da gasolina e R$ 1,89 para o derivado da cana. Mesmo assim, é possível encontrar valores em conta para o álcool. O menor preço registrado é de R$ 1,63, predominante em postos localizados na Zona Leste e Norte da cidade.

Na semana passada, a reportagem percorreu alguns postos localizados nas avenidas Bernardo Vieira, Alexandrino de Alencar e Hermes da Fonseca e verificou que os valores encontrados correspondem à pesquisa da ANP. A alta para o álcool não é, entretanto, generalizada. Em alguns estabelecimentos o litro podia ser comprado por R$ 1,63 ou R$ 1,66. Nestes casos valia a pena escolhê-lo na hora de abastecer. Entre frentistas e gerentes a explicação para a escalada, onde houve, é a mesma: a baixa dos estoques em função da entressafra da cana, matéria-prima da qual é extraído o produto.

Quem ainda tem o que comemorar são os motoristas do interior do estado. A ANP mostrou em seu levantamento que entre cinco cidades do interior, a que possui o maior preço médio do álcool (R$ 1,78) é Caicó. Em seguida, vêm Currais Novos (R$ 1,72), Parnamirim (R$ 1,68), Mossoró (R$ 1,65) e São José de Mipibu (R$ 1,59). Em todas elas, o preço do álcool ainda está abaixo de 70% do valor da gasolina.

EM MÃE LUIZA

Potigás já tem tudo pronto para implantar "Gás Social"

O projeto Gás Social - que vai oferecer gás natural residencial a preços subsidiados para famílias do bairro de Mãe Luíza - está em vias de ser implantado. Atualmente, a diretoria técnica da Potigás, responsável pela execução das ações, está concluindo os estudos que apresentarão ao governo do estado uma tarifa modelo. Quando aprovado, este valor será publicado em forma de decreto pelo poder público. A expectativa do presidente da Potigás, Nelson Freire, é que o trabalho seja terminado nos próximos dias para que, até o final do ano, o Gás Social comece a chegar para cerca de 4 mil famílias.

Além da regulamentação da tarifa, a parte de infra-estrutura do projeto também está sendo encaminhada. De acordo com Nelson Freire, a partir do próximo mês, o trabalho para a implantação dos dutos de gás na Via Costeira será iniciado. Em seguida, a estrutura seguirá em direção ao bairro de Mãe Luíza se unindo ao encanamento que atravessa a cidade pela Avenida Prudente de Morais. O investimento feito é de R$ 2 milhões e, uma vez que esta obra esteja concluída, as ramificações do sistema para atender as famílias serão instaladas.

O projeto Gás Social começou a ser implementado no ano passado tendo como pontapé a aprovação na Assembléia Legislativa de um projeto de lei regulamentando a iniciativa. As ações estão previstas dentro do planejamento deste ano da Potigás e seguem as diretrizes que a empresa tem utilizado para implantação do gás residencial.

"Agora, depois que a tarifa for aprovada, será necessário um novo apoio do governo que a publicará através de decreto. Mas não acredito em dificuldades. Estamos confiantes na importância do projeto e espero que a área técnica conclua o mais rápido possível o modelo de tarifa". Nelson Freire declara que, por ainda estar em estudos, não pode especificar qual será o preço a ser cobrado pelo gás natural residencial. Porém, ele enfatiza que o valor será bem abaixo do que seria cobrado dentro do programa normal.

DÍVIDAS RURAIS

RN quer ser incluído em repactuação

Desde o dia 2 deste mês, o deputado federal potiguar Betinho Rosado comanda uma verdadeira cruzada em Brasília. Foram pelo menos seis reuniões até o momento para convencer o governo federal de que o Nordeste precisa ser incluído no pacote de renegociação das dívidas rurais e de que, para ser pagas, elas devem obrigatoriamente perder "gordura". A peregrinação em defesa de agricultores e pecuaristas da região ainda não terminou. Hoje, mais um encontro sobre o tema está agendado com o Ministério da Fazenda.

O pacote de renegociação deve sair na próxima semana, por Medida Provisória. Se as gestões da Comissão de Renegociação, encabeçada por Rosado, não surtirem efeito, o Nordeste poderá ficar de fora do pacote. Os R$ 6 bilhões em dívidas que acumula terão de esperar para ser renegociados depois. O deputado não mede o tamanho da dívida especificamente do RN. O que sabe é, entretanto, que a "gordura" tem pesado no bolso dos devedores, independente de onde morem.

Tal "gordura" são os juros acumulados sobretudo no período de 1995 a 2001, quando as taxas, pré-fixadas, atingiram valores "exorbitantes" e tornaram os empréstimos impagáveis. "De 95 pra cá foram 11 rodadas e 13 anos de negociações, 11 dispositivos legais, entre Medidas Provisórias e leis, por exemplo, sancionadas pelo governo. No entanto, em nenhum desses planos retirou-se esse acréscimo exorbitante que ficou acumulado e fez com que as dívidas triplicassem ou quadriplicassem", observa o deputado, acrescentando que um bônus de liquidação para o Nordeste, com descontos para os produtores, poderia ajudar a suavizar o peso da cobrança.

E que peso. Impossibilitados de pagar o que deviam, os produtores ganharam mais um problema: as ações de execução judicial promovidas pelas instituições financeiras. Segundo um dos advogados da Federação da Agricultura e Pecuária do RN (Faern), Caio Bezerra, os devedores estão sendo cobrados na justiça e nessas ações têm as terras penhoradas, com risco de irem a leilão. "Até agora, porém, temos evitado que esses bens se 'percam'", diz ele, que trabalha em 80 processos de execução, apenas no Seridó.

Um dos avanços que a Comissão de Renegociação conseguiu na última semana foi a sinalização do governo de que vai suspender as execuções das dívidas, até um estudo aprofundado dos fundos constitucionais do Norte e do Nordeste, que deve ocorrer em cerca de seis meses. "Será uma forma temporária de suspensão para aqueles que estiverem devendo e forem ao banco declarar que querem renegociar", frisa Rosado. Para Bezerra, da Faern, mesmo que muitos dos processos estejam em fase adiantada no estado a media é necessária para dar fôlego aos produtores. "Eles ganhariam tempo para se capitalizar e renegociar a dívida. Mas é preciso, além dessa suspensão, dar condições de fato para que paguem o que estão devendo, com menos juros e mais prazo", sugere ainda.

Saci/DN



O estado ainda não é contemplado pelo projeto do governo federal o que poderá prejudicar bastante os produtores

DÚVIDAS DO IMPOSTO DE RENDA

Os pagamentos de cursos preparatórios para concursos ou vestibulares, bem como as respectivas taxas de inscrição, podem ser deduzidos como despesas de instrução?

Estes pagamentos não são dedutíveis por falta de previsão legal.

■ Dúvidas podem ser encaminhadas para o lkleiber@diariodenatal.com.br


ADITIVO
contabilidade
www.aditivo.srv.br

ENCHENTES PESCADORES DE MACAU E VALE DO AÇU VÃO RECEBER SEGURO DESEMPREGO ESPECIAL ORIUNDO DO FAT

Governo federal assegura ajuda para o RN

A governadora Wilma de Faria conseguiu, ontem, em Brasília, a confirmação da liberação de um seguro desemprego especial para cerca de 500 famílias de pescadores de Macau e do Vale do Açu atingidas pelas enchentes nas duas regiões. O dinheiro virá do Fundo do Amparo ao Trabalhador (FAT) e será liberado até o final de abril pelo Conselho Deliberativo do FAT, após envio de parecer técnico do Instituto Brasileiro do Meio Ambiente e dos Recursos Naturais Renováveis (Ibama). Assim que voltar para Natal, amanhã, Wilma vai pedir ao Ibama pressa na elaboração do laudo que atestará a necessidade do auxílio aos trabalhadores da pesca.

O pedido de ajuda aos pescadores atingidos pelas enchentes foi feito pela governadora ao ministro interino do Trabalho e Emprego, André Peixoto Figueiredo Lima, durante audiência em Brasília, na tarde de ontem. O anúncio da liberação do seguro desemprego ocorreu apenas quatro dias após a visita de Wilma de Faria ao município de Macau. Na última sexta-feira, ela esteve na região onde anunciou a construção da ponte de alvenaria que liga a cidade à Ilha de Santana e a adoção de medidas emergenciais, como a distribuição de cestas de alimentos aos moradores prejudicados pelos temporais.

Acompanhada do secretário do Trabalho, da Habitação e da Ação Social (Sethas), Fabian Saraiva, e do assessor de Comunicação Social, Rubens Lemos Filho, Wilma pediu ao ministro do Trabalho apoio do governo federal, com a liberação de recursos, para um projeto de qualificação profissional e geração de emprego nos setores estratégicos do Estado, que será lançado pelo Governo em parceria com a Federação das Indústrias do Rio Grande do Norte (Fiern) e o Serviço Nacional de Aprendizagem Industrial (Senai). Com investimento de R$ 1,5 milhão, cerca de dois mil trabalhadores serão treinados em 2008 pelo programa.

Wilma de Faria ouviu ainda do ministro André Peixoto a garantia de que o Rio Grande do Norte terá à disposição um número maior de vagas que o previsto inicialmente pelo Pró-Jovem Trabalhar. O programa de qualificação e geração de renda do governo federal, que tramita no Congresso por meio de uma Medida Provisória, deverá ofertar entre 20 e 30 mil vagas para o Estado. "O ministro afirmou que tão logo a Medida Provisória seja aprovada vai destinar mais vagas para o Rio Grande do Norte", disse o secretário Fabian Saraiva. Segundo ele, "o Estado tem todas as credenciais para ter o pedido atendido pelo histórico de ações em favor do jovem trabalhador." Programas como o Juventude Cidadã, realizado com recursos próprios, já atende a mais de 12 mil jovens no RN.

A governadora cumpre agenda administrativa em Brasília. Para hoje, estão confirmadas audiências com o ministro dos Transportes, Alfredo Nascimento, às 10h30, para tratar da liberação de recursos necessários aos reparos das estradas potiguares danificadas pelas chuvas e, às 14h30, com o secretário de Infra-estrutura da Agência Nacional de Aviação Civil (Anac), Alexandre Gomes de Barros. Wilma de Faria participará ainda da solenidade de posse dos novos presidente e vice do Supremo Tribunal Federal (STF), ministros Gilmar Mendes e Cézar Peluso, respectivamente.

Durante reunião de governadores nordestinos com o presidente Luis Inácio Lula da Silva, no dia 7 de abril, a governadora pediu a Lula R$ 98 milhões, em caráter emergencial, para socorrer as vítimas das enchentes no Estado. O dinheiro será aplicado na reconstrução de 470 km de estradas e de pontes danificadas pelos temporais, para apoiar os agricultores que tiveram as áreas de cultivo inundadas, construir e recuperar casas atingidas e prestar atendimento às famílias desabrigadas em 65 municípios onde já foi decretada situação de emergência.

Agência



Governadora Wilma de Faria durante audiência com o ministro interino do Trabalho e Emprego, André Peixoto

LANÇAMENTO

Virna inaugura nova coleção do Gente Potiguar

SERGIO VILAR
DA EQUIPE DO DIÁRIO DE NATAL

A ex-jogadora da Seleção Brasileira de Vôlei, a natalense Virna Dias inaugurou ontem a coleção Os Desportistas, do Projeto Gente Potiguar. O lançamento do primeiro fascículo com a vida da jogadora foi na livraria Siciliano, no Midway Mall. Virna é a primeira homenageada. O próximo desportista a figurar como personagem da coleção é o atleta de basquete Oscar Schmidt. Como na edição de Virna, os próximos números do fascículo serão encartados na edição do Diário de Natal, sempre às terças-feiras.

Virna estava no eixo Rio-São Paulo e chegou a Natal para a noite de autógrafos ontem. Elogiou pessoalmente as palavras do escritor Tarcísio Gurgel - responsável pela biografia dos dez desportistas homenageados -, pousou para fotografias e conversou com a imprensa antes de autografar os fascículos. "Estou muito feliz por ser a primeira homenageada. Nosso Rio Grande do Norte é muito bonito não só pelas belezas naturais, mas por sua história. E me sinto lisongeada em participar de alguma forma dessa história", disse Virna.

A ex-atleta da Seleção achou "muito bem condensado e completo" o fascículo com dez páginas de sua história. "Foi muito bom voltar à minha infância, ao passado". E contou um episódio fora de qualquer biografia escrita da jogadora: "Citam sempre meus primeiros treinos no ginásio do Maria Auxiliadora. Mas ninguém sabe é que foi meu pai quem construiu o ginásio". E o pai, orgulhoso... "Pra mim foi uma surpresa. Soube hoje (ontem). Ser reconhecida na cidade em que ama e nasceu é sempre uma alegria. Muitas vezes o atleta sequer é lembrado", disse o pai Severino Tarcísio.

Fotos: Ana Amaral/DN





Lançamento da coleção Os Desportistas, aconteceu ontem na Siciliano. Virna, o primeiro destaque, autografa o fascículo (acima)

Coleção resgata parte importante da história

Além da coleção Os Desportistas, o Projeto Gente Potiguar já homenageou mais de 50 personalidades potiguares em fascículos e encartes publicados em edições do **Diário de Natal**, como as coleções Personalidades da História do RN, Os Mossoroenses, Os Seridoenses e Os Empresários. O diretor geral do **Diário de Natal**, Albimar Furtado ressaltou o trabalho de resgate e reconhecimento do Projeto Ler DN Educação, sobretudo de consolidação na memória potiguar.

A ex-atleta Magnólia Figueiredo também compareceu ontem às homenagens a Virna. Magnólia será personagem da quarta edição do fascículo e comentou da importância do projeto: "A idéia de contar a história de quem é referência em um segmento saudável e educacional como o esporte é fantástica". Segundo Magnólia, o fascículo mostra também a trajetória do desportista. "São vidas que podem servir de exemplo e referência a jovens atletas", concluiu.

O escritor responsável pelas biografias, Tarcísio Gurgel disse que sete dos dez fascículos já foram escritos. Da edição de Virna, Tarcísio afirmou ter se surpreendido com a trajetória de garra, disciplina e vontade de vencer da atleta, mesmo sob condições adversas. "É uma história semelhante a de Bernardinho (técnico de vôlei), mas com um diferencial: Virna foi titular da Seleção. Bernardinho, nunca conseguiu sair do banco de reserva".

O prefeito de Natal Carlos Eduardo Alves - parceiro neste projeto - disse que a idéia vem em hora oportuna e ajuda a resgatar a memória e o talento de vários desportistas potiguares. O prefeito destacou ainda as qualidades da ex-atleta de Vôlei e disse que os fascículos "começaram bem com a história de Virna".

No ano passado a ex-atleta da Seleção teve sua biografia escrita por Cacau Hygino, também como primeiro volume da coleção idealizada pelo COB Cultural (do Comitê Olímpico Brasileiro) e publicada pela Casa da Palavra - Rio de Janeiro. A biografia *Virna - no suor e na luta, a trajetória de uma guerreira*, também foi lançada em Natal, na mesma livraria. Na noite de ontem, a atleta comentou das duas estréias em coleções referentes a desportistas. "Não importa se são coleções nacionais ou locais. O que vale é ser reconhecida, e mais ainda na terra em que nasceu".

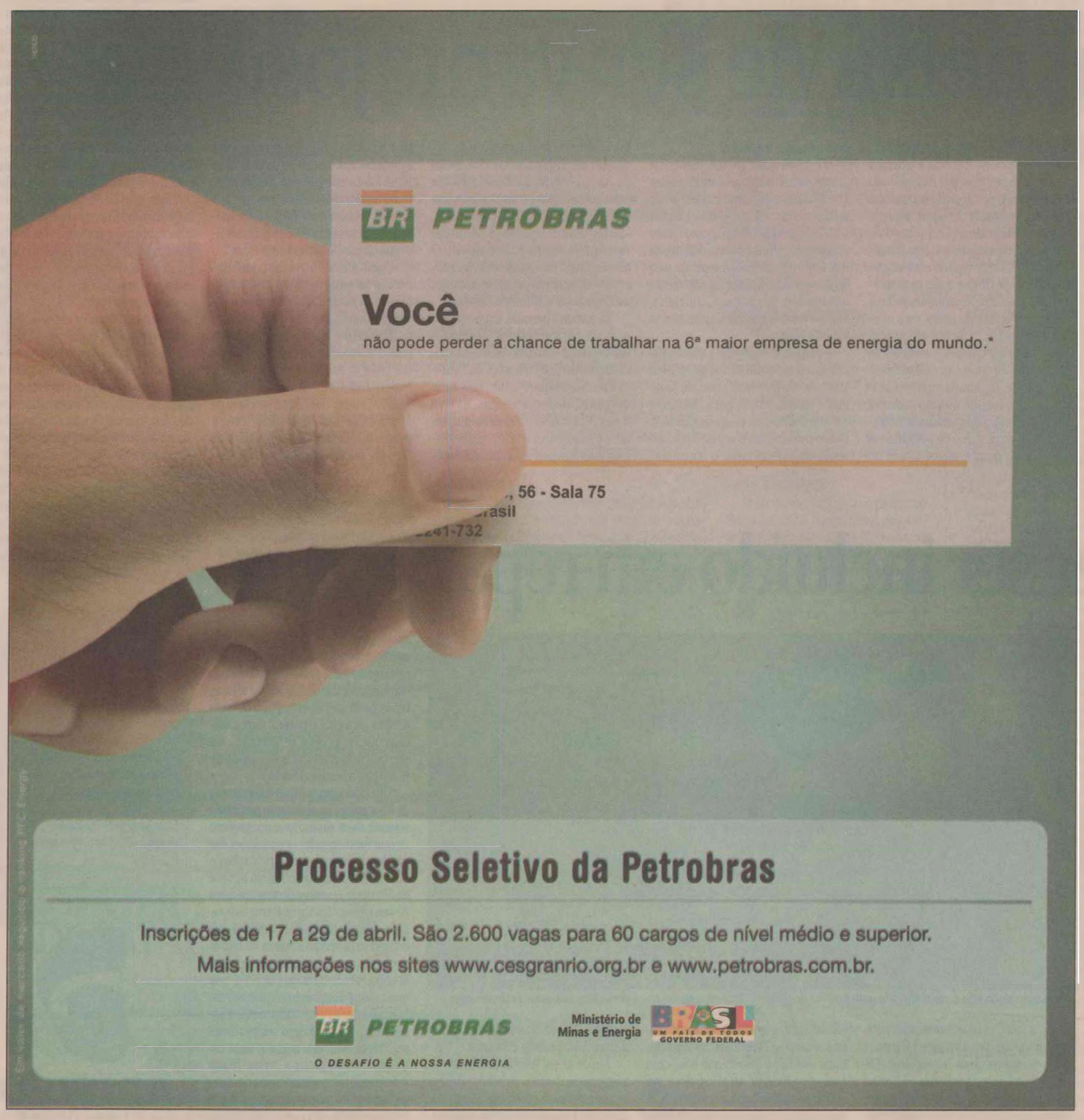



IMPOSTOS LUCIANO KLEIBER MOSTRA QUE GOVERNO FEDERAL ARRECADA MAIS MESMO SEM CPMF ECONOMIA, 7

Viaduto do Baldo



Frankie Marcone/DN

NOTÍCIA EDMO SINEDINO COMENTA QUE O RN SÓ É DESTAQUE NACIONAL COM NOTA NEGATIVA ESPORTES, 7





DIÁRIO DE NATAL
CIDADES

NATAL, QUARTA-FEIRA, 23 DE ABRIL DE 2008

Editor: mulatinho@diariodenatal.com.br

TEMPO

Parcialmente nublado a nublado com pancadas de chuvas isoladas

MARÉ		
ALTA	05H53	18H13
BAIXA	11H47	23H58

LUA: Cheia

TEMPERATURA	
Mínima	24°C
Máxima	31°C

FAXINA SECRETARIA MUNICIPAL DE SAÚDE LANÇA OFENSIVA PARA IDETIFICAR FOCOS DO MOSQUITO

Imóveis fechados serão inspecionados

Fotos: Frankie Marcone/DN

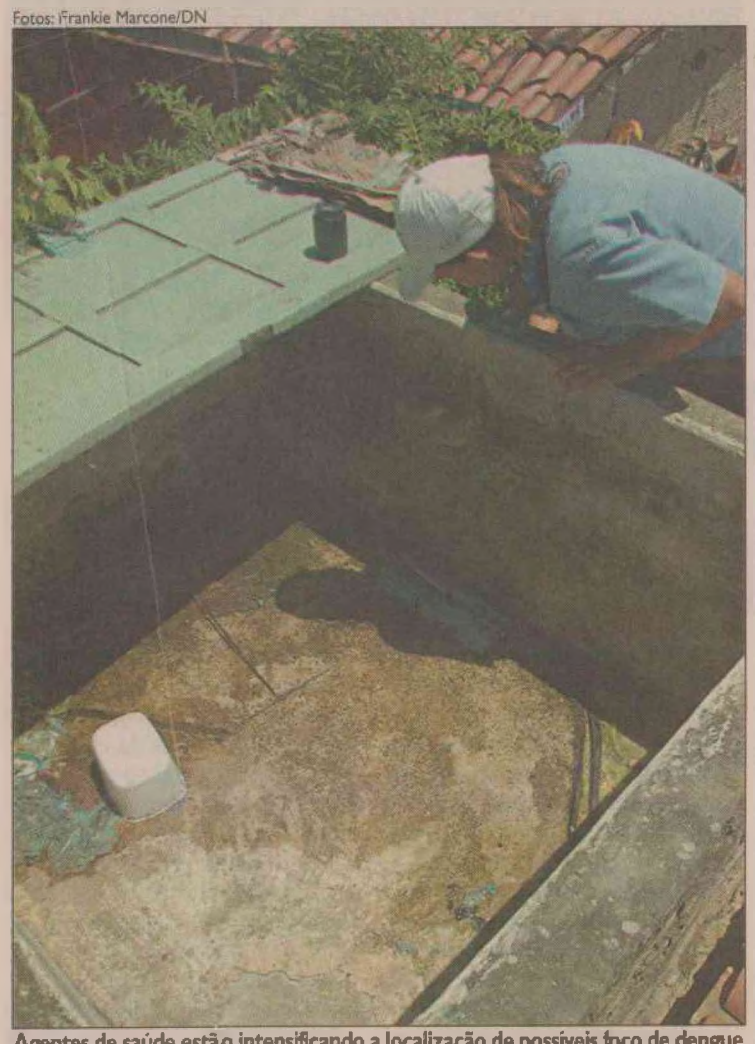

Agentes de saúde estão intensificando a localização de possíveis foco de dengue

VIKTOR VIDAL
DA EQUIPE DO DIÁRIO DE NATAL



A Secretaria Municipal de Saúde (SMS) decidiu convocar proprietários de imóveis fechados para garantir o trabalho dos agentes de endemias no combate aos focos do mosquito transmissor da dengue, o Aedes aegypti. O Departamento de Vigilância à Saúde relacionou 194 imóveis nessas condições e pretende receber a visita dos proprietários ou contato através da Central de Atendimento a Denúncias: 0800 281 4031.

Na relação constam imóveis localizados nas quatro zonas da cidade. São residências e estabelecimentos que os agentes não conseguiram ter acesso para averiguar a possibilidade de focos do mosquito. A intenção da SMS é garantir o trabalho de combate a dengue sem precisar do auxílio da força policial para entrar nos imóveis, medida recomendada inclusive pelo Ministério Público, tanto na esfera federal como estadual.

No bairro de Felipe Camarão, onde tradicionalmente registra altos índices da doença, as visitas foram intensificadas nessa epidemia. "Quando a gente acha um imóvel fechado procuramos todos os meios para identificar o proprietário. Falamos com os vizinhos, tentamos todo tipo de contato. Se não der certo, deixamos um adesivo com o telefone de contato da secretaria", explicou o supervisor de endemias do bairro, José Washington de Oliveira.

A agente de endemias Maria Ronilda Carvalho Lima, que trabalha em Felipe Camarão, contou que há uma semana deixou o adesivo num imóvel fechado e três dias depois o proprietário procurou a SMS. "É uma boa forma de dar continuidade ao combate diário ao mosquito", avalia. Apesar de alguns imóveis fechados, a Maria Ronilda diz que a maioria dos moradores são receptivos à entrada dos agentes.

Outro imóvel fechado está localizado no bairro de Petrópolis. É o antigo artesanato Papa-Jerimum, na Avenida Prudente de Morais. Com suspeita de dengue, o zelador Francisco Carlos Mendes, que trabalha numa clínica perto do local, acredita que há focos do mosquito nos imóveis fechados na região. "Além desse prédio, tem outras duas casas fechadas no quarteirão que têm água parada nas piscinas", denunciou.

■ Leia mais na página 2

No prédio em que funcionou o centro cultural Papa Gerimum haverá vistoria

QUER GANHAR MAIS??? VEM PRA AUTOBRAZ.

A gente faz tudo para você sair de Fiat 0km.

PALIO FIRE FLEX 4P
KIT CELEBRATION II

Ar condicionado | Direção hidráulica | Vidros elétricos dianteiros | Travas elétricas | Rodas em aço estampado 5.5 x 14 + Pneus 175/65 R14 | Vidro traseiro térmico | Retrovisores externos com comando mecânico | Limpador/lavador de vidro traseiro | Apoios de cabeça nos bancos traseiros | Cintos de segurança traseiros retráteis de 3 pontos | 2 alto-falantes dianteiros, 2 alto-falantes traseiros e Antena | Retrovisor, minissaias laterais e frisos do teto na cor do veículo e Adesivos



a partir de R$ 32.900,

MILLE FIRE FLEX 4P

Barra de proteção nas portas | Calotas integrais | Coluna de direção articulada com deformação programada | Espelho de cortesia lado do passageiro | Fiat Code 2a geração | Hodômetro Digital | Indicador gradual (temperatura da água e nível de combustível) | Revestimento completo do porta-malas | Rodas em aço estampado 4.5 x 13 pneus 165/70 R13 | Vidros climatizados verdes



a partir de R$ 24.990,

GRÁTIS
Tapetes, Frisos laterais e Protetor do Carter.

VENDA DIRETA

STRADA FIRE CS
Descontos Exclusivos Para Pessoa Jurídica e Produtores Rurais.





por R$ 27.990,

Promoção válida até 23.04.08 ou enquanto durar o estoque. Planos de financiamento através de bancos indicados pela concessionária na modalidade de CDC. Taxa de abertura de crédito no valor de R$ 600,00 + R$ 5,00 por lâmina de boleto bancário não inclusos no financiamento. Não contemplam órgãos públicos. Veículos em conformidade com o PROCONVE. Consulte o concessionário sobre disponibilidade de estoque, itens opcionais, modelos e cores. FOTOS MERAMENTE ILUSTRATIVAS.

Autobraz
Melhor pra você. Sempre.
AV. ROMUALDO GALVÃO ESQUINA COM AV. AMINTAS BARROS
www.autobraz.com.br 4006-5000

Pós graduação
A MAIOR UNIVERSIDADE DO BRASIL ABRE NOVAS TURMAS EM RECIFE
O MERCADO EXIGE. VOCÊ MERECE!

- Professores Mestres e Doutores
- Calendário definitivo
(Permite ao profissional agendar previamente os seus compromissos)

- Nefrologia
- Auditoria de Sistemas de Saúde
- Enfermagem do Trabalho
- Medicina do Trabalho

AULAS PRESENCIAIS
38 ANOS

www.portalfcursos.com.br
(84) 3231.6570

A DENGUE PELOS BAIRROS DE NATAL EM 2008

Distrito	Bairro	Clássica	Hemorrágica
Norte	Pajuçara	260	42
	Redinha	72	2
	Igapó	245	31
	N.S.Apresentação	408	54
	Lagoa Azul	196	13
	Potengi	306	43
Total		1487	185
Sul	Pitimbú	69	5
	Capim Macio	60	2
	Lagoa Nova	159	7
	Candelária	66	1
	Ponta Negra	64	7
	Neópolis	77	10
	Nova Descoberta	45	5
Total		540	37
Leste	Tirol	46	6
	Cidade Alta	42	3
	Alecrim	260	15
	Barro Vermelho	29	1
	Lagoa Seca	34	2
	Petrópolis	26	0
	Praia do Meio	6	1
	Mãe Luíza	19	0
	Ribeira	4	0
	Rocas	23	4
	Santos Reis	8	2
	Areia Preta	4	0
Total		501	34
Oeste	Planalto	86	11
	Quintas	384	23
	F. Camarão	359	36
	Guarapes	44	1
	Bom Pastor	113	11
	Nazaré	56	0
	Cidade Nova	116	13
	Cidade Esperança	113	14
	D. S. Rosado	110	10
	Bairro Nordeste	49	6
Total		1430	125
Total Geral		3958	381

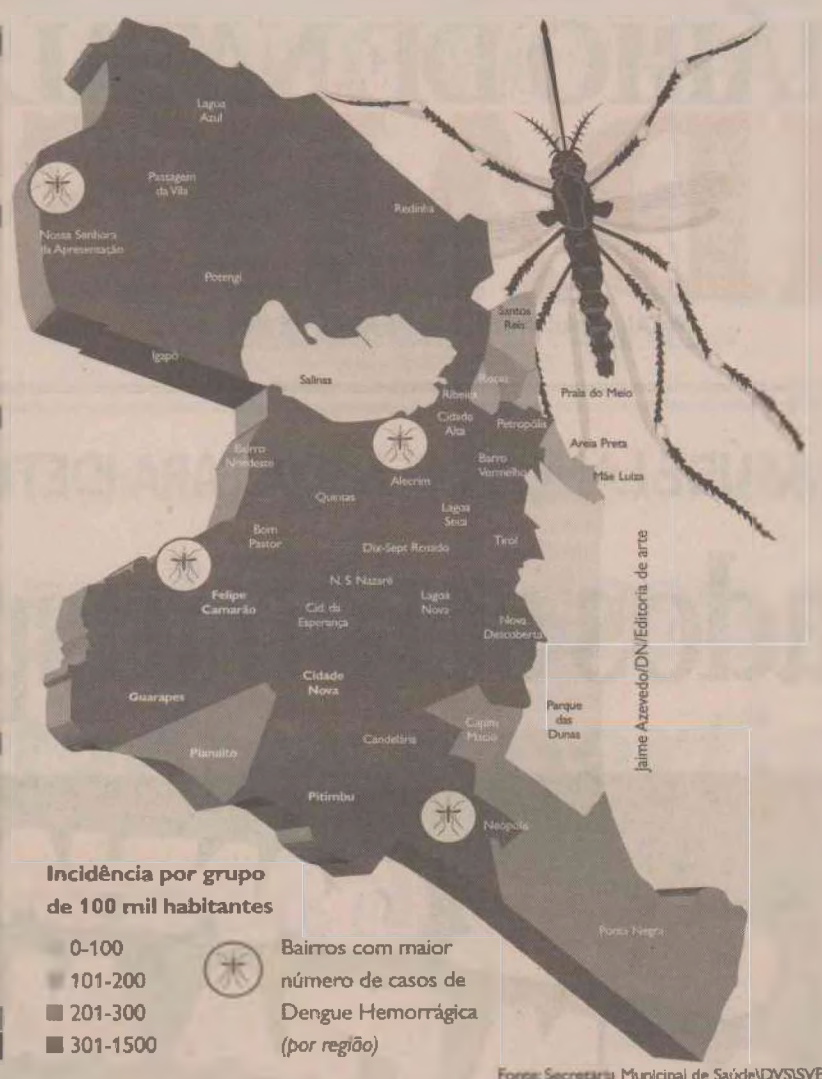

Fonte: Secretaria Municipal de Saúde\DVS\SVE

Fotos: Joana Lima/DN



Lucineide Dantas recebe a medicação sentada numa cadeira plástica

Pacientes enfrentam o drama da dengue

PATRICIA BRITTO
DA EQUIPE DO DIÁRIO DE NATAL

■ Continuação da capa

Por trás dos números cada vez maiores dos casos de dengue em Natal, cada paciente enfrenta suas próprias dificuldades para superar a doença. Lucineide Dantas, 32, mora no Conjunto Jardim das Flores, na Redinha. De acordo com dados da Secretaria Municipal de Saúde, o bairro é o que registrou menos casos da doença na Zona Norte este ano, com 72 ocorrências, contra 408 no bairro de Nossa Senhora da Apresentação, onde há maior incidência da doença em Natal.

Mas para a comerciante e mãe de dois filhos, os números não interessam quando é ela quem sente as dificuldades causadas pela dengue. Se menos de 1% da população do bairro de Lucineide está infectada pela doença, para ela, a dengue mudou 100% de sua rotina.

Sentada em uma cadeira de plástico no corredor do Hospital Giselda Trigueiro, tomando soro desde as três horas da madrugada de ontem, o desconforto e o sono são visíveis. O mal estar de Lucineide se soma às dores no corpo, na cabeça e no abdomen. "Comecei a sentir as dores no sábado. Fui para o Pronto Socorro de Pajuçara, fiz os exames e as plaquetas estavam baixas. Fui atendida, tomei um remédio para as dores e me mandaram ir para casa, ficar de repouso e voltar só se piorasse", conta.

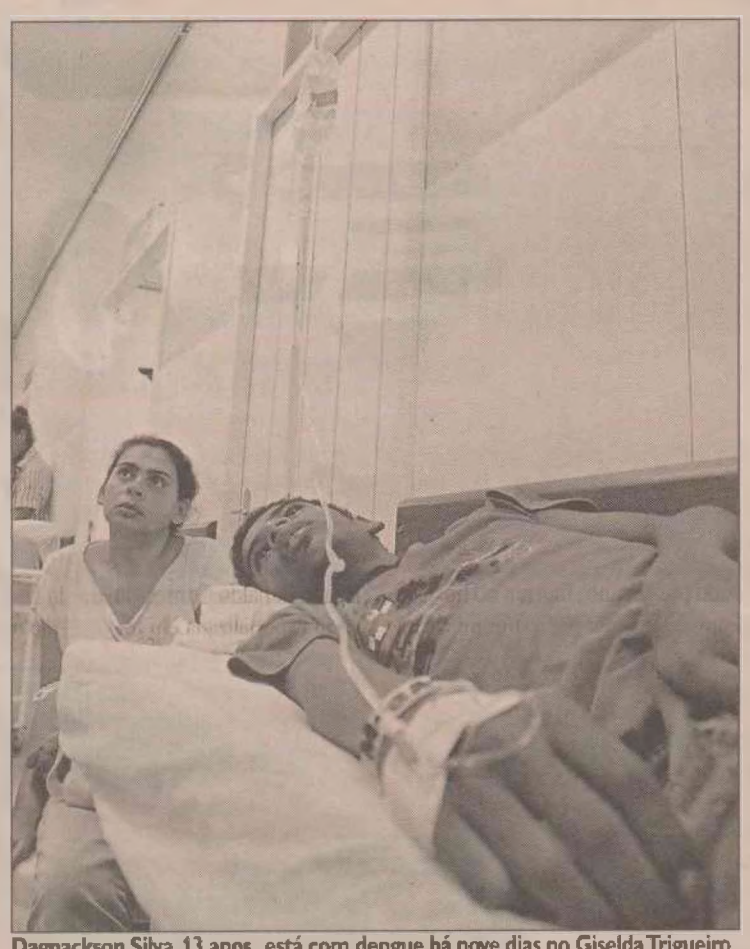

Dagnackson Silva, 13 anos, está com dengue há nove dias no Giselda Trigueiro

Na madrugada de ontem, Lucineide começou a ter vômitos e foi para o Hospital Giselda Trigueiro, onde fez exames e foi encaminhada para hidratação com soro fisiológico. Por falta de leitos, foi acomodada em uma cadeira no corredor do Hospital. "É horrível. Eu tinha que estar numa cama. Uma pessoa doente ficar numa cadeira? Pela misericórdia", reclamou.

Além da saúde frágil, Lucineide ainda tem as preocupações com o trabalho e os filhos. Ela administra um mercadinho na estrada da Redinha. Durante a doença, teve que se afastar do trabalho e deixou a responsabilidade para o marido e os irmãos. Mas de todas as dificuldades enfrentadas, a que Lucineide acha pior é a distância dos filhos. Ao falar neles, ela se emociona.

Lucineide é a terceira pessoa da família a ter dengue. No início do mês, foi o irmão. Em seguida, uma irmã teve dengue hemorrágico e ficou internada durante seis dias no Hospital Giselda Trigueiro. Saiu no mesmo dia em que Lucineide adoeceu. E na rua onde ela mora, outras três crianças estão com dengue hemorrágica.

Por causa do aumento de casos da doença, Lucineide estava organizando com o presidente do Conselho Comunitário, antes de adoecer, um mutirão para a próxima quinta-feira. Na ocasião, eles passariam de casa em casa orientando os moradores do bairro para evitar os focos do mosquito. Por ironia, o mutirão foi marcado para tarde demais. No Hospital, Lucineide só pode esperar que o presidente do Conselho continue o trabalho, mesmo sem a ajuda dela.

Escola registra mais alunos com atestados

No bairro das Quintas, a Escola Estadual Felizardo Moura sente os reflexos da epidemia de dengue em Natal. De acordo com a vice-diretora Margarete Martins, desde o início do ano muitos pais têm passado na escola para avisar que o filho está com dengue. Segundo ela, o número de casos começou a aumentar principalmente no mês de abril.

De acordo com o professor responsável pelos atestados médicos, Marcos Antônio da Silva, pelo menos 15 alunos do turno matutino estão com dengue atualmente. "Temos oito atestados dos alunos da manhã, e outros sete alunos estão faltando com suspeita da doença".

Apenas na manhã de ontem, mais dois alunos do sexto ano foram embora porque estavam se sentido mal, com sintomas da doença. A professora Lucília Alves explica que os alunos com dengue faltam em média uma semana. "Quando eles voltam, é difícil. A matéria tem que ser retomada, porque são em média 25 aulas diferentes que eles perdem. Se perderem prova, têm direito de fazer depois. Mas o conteúdo das aulas, eles têm que pegar com os colegas", explica.



Na Escola Estadual Felizardo Moura a epidemia de dengue tira aluno da sala

Estudante perde aulas por causa da dengue

Dagnackson Silva, 13, está há com dengue há nove dias. Ele sente dores no abdomen e na cabeça e tem pouca força para conversar. Aluno do oitavo ano no CAIC, ele já falta às aulas há mais de uma semana. A mãe, Cláudia Macedo, conta que um dia ele voltou da escola com dor de cabeça. Ela mandou o filho se deitar para descançar, mas ele acordou com febre alta e teve diarréia e vômito.

No dia seguinte, eles foram ao Pronto Socorro de Cidade Satélite. Dagnackson foi medicado, tomou soro e voltou para casa. "No outro dia, ele acordou pior. Então viemos dois dias seguidos para o Hospital Giselda Trigueiro, mas nas duas vezes, depois da medicação, falaram para a gente voltar pra casa", conta Cláudia. No final de semana, Dagnackson teve dois desmaios. No sábado, foi internado e permanece até hoje em uma maca no corredor do Hospital.

Para a mãe, a principal dificuldade que está enfrentando é a locomoção. "Quem vem do Satélite não tem como trazer. Ele doente assim, não dava para pegar ônibus. Tive que incomodar os vizinhos e pedir para eles trazerem. Uma vez paguei o combustível, na outra eles mesmo pagaram", revela. Outro problema que ela enfrenta é ter que cuidar dos outros quatro filhos enquanto Dagnackson está internado.

Cláudia conta que na rua em que mora mais três pessoas estão com dengue. Segundo ela, foi encontrado um foco do mosquito transmissor da doença perto de sua casa e todos os moradores da região conhecem alguém com a doença.

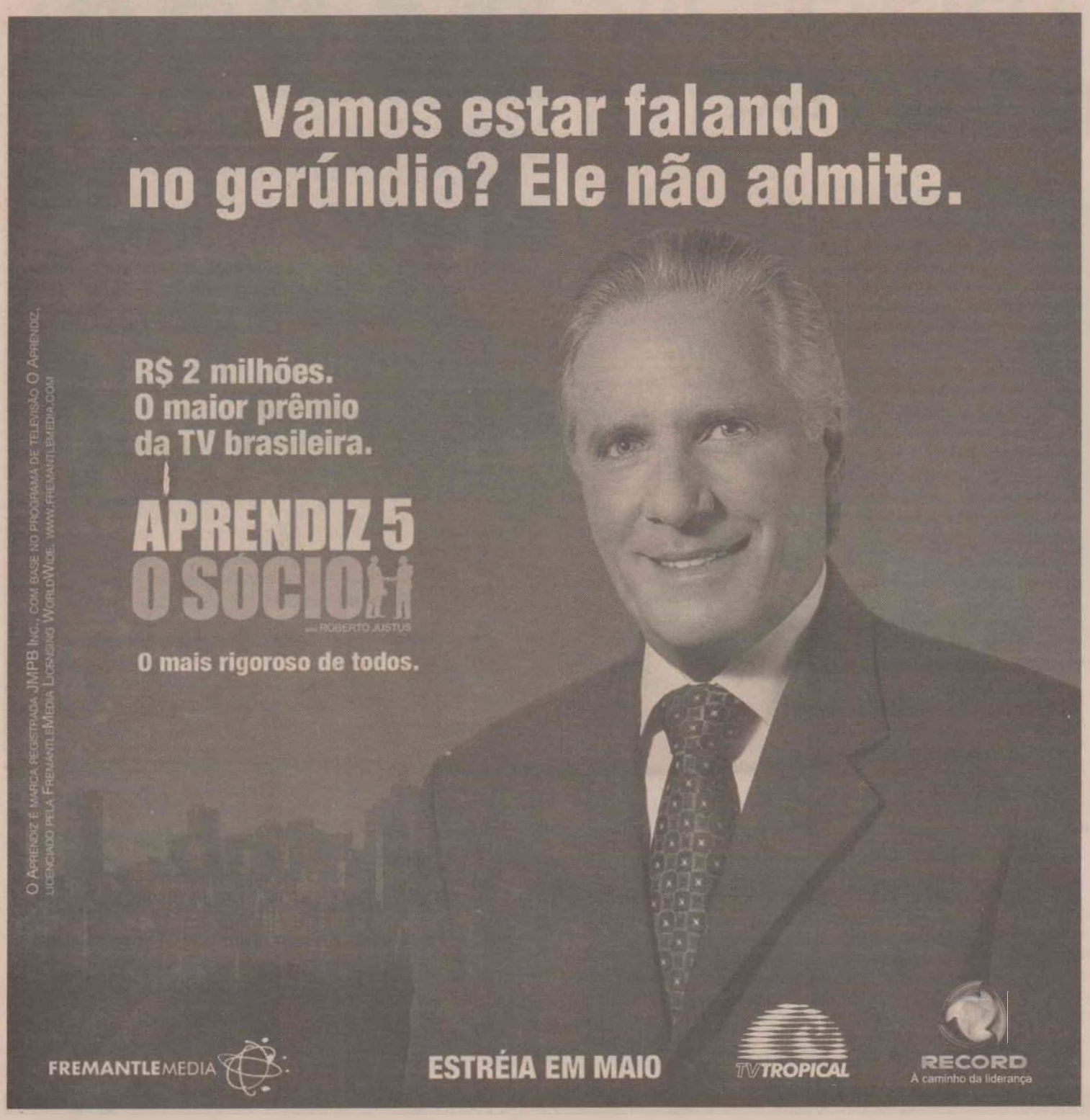



OCORRÊNCIA ASSALTO A UMA MOTO DE ELETRICISTA SE TRANSFORMA EM PERSEGUIÇÃO, TROCA DE TIROS E FUGA CINEMATOGRÁFICA COM REFÉNS

Dupla leva pânico à Zona Oeste

Assalto. Perseguição. Tiroteio. Reféns. Tudo isso aconteceu na noite da segunda-feira em Felipe Camarão e Cidade Nova quando dois homens tomaram de assalto uma moto, foram perseguidos, trocaram tiros com policiais, foram feridos e fizeram seis pessoas reféns antes de serem detidos e levados para o pronto-socorro Clóvis Sarinho onde receberam atendimento médico, mas um deles não resistiu e morreu.

Tudo começou no cruzamento das ruas padre Cícero com Felipe Camarão, no bairro homônimo da zona Oeste de Natal, quando o eletricista Lucas Lopes Evangelista, 33, teve sua moto roubada por dois homens armados às 18h30. A polícia identificou os assaltantes como Edvaldo Santos de Oliveira, 19, e outro apenas como "Bruno".

A vítima contou que estava na calçada de casa quando os dois chegaram logo anunciando o assalto. "Eles foram logo me colocando para dentro de casa exigindo dinheiro e a chave da moto. Estavam muito nervosos e armados com revólveres", disse. "Entreguei R$ 150, a chave da moto e o capacete", completou.

O eletricista viu os bandidos saindo em sua moto e teve a atitude de pegar o carro do seu irmão para seguí-los. "Fiquei a uma certa distância deles e vi para onde iam. Quando chegaram na rua santa Izabel a moto começou a 'falhar' e eles tiveram que empurrar. Para minha sorte, uma viatura da polícia passou onde eu estava e avisei a eles do que se tratava", explicou.

Com a informação da vítima, os policiais foram até o local onde estavam os bandidos, que ao verem os PMs começaram a atirar. A partir daí, teve início um tiroteio que foi até a rua Monte Calmo, em Cidade Nova. Os dois bandidos foram baleados na perna e no tórax, mas continuaram a fuga da polícia.

Carlos Santos/DN



Local onde tudo começou foi no cruzamento das ruas padre Cícero com Felipe Camarão, na Zona Oeste de Natal

Na rua Monte Calmo, eles invadiram uma casa e fizeram seis pessoas reféns. Ediane da Silva foi uma das vítimas dos assaltantes. "Quando escutamos os tiros, eu fui logo fechando as portas, mas um dos meninos aqui foi pegar a bicicleta e aí os dois (feridos) invadiram a casa ameaçando todo mundo aqui", disse.

Ainda em seu relato, ela disse que "eles colocaram a arma na cabeça de duas pessoas e ficaram ameaçando a todo tempo muito nervosos". "Meu irmão e um amigo ficaram com a arma apontada na cabeça", declarou. Policiais chegaram ao local enquanto os bandidos atiravam e tentaram fugir pulando o muro das casas. "Tinha muito policial aqui, mas os dois demoraram a ser presos", comentou um morador, que preferiu não se identificar.

A dupla pulou o muro de três casas além de andarem por cima dos telhados. No local, era fácil encontrar manchas de sangue e buracos feitos pelas projéteis durante a troca de tiros. Já debilitados em função dos ferimentos, os dois logo foram rendidos e levados ao hospital enquanto a moto foi devolvida ao dono.

De acordo com o subcomandante do Policiamento na Capital, tenente coronel Araújo Silva, o rapaz identificado por "Bruno" morreu no hospital enquanto o comparsa continuava internado até o fechamento da edição.

VEÍCULOS

Rodovias federais registram 41 acidentes

A Polícia Rodoviária Federal registrou 41 acidentes, 34 feridos e quatro mortes nas rodovias federais do Rio Grande do Norte durante o último feriadão. O número diminuiu se comparado ao feriado da Semana Santa. Na chamada Operação Tiradentes 2008, ainda foram recuperados cinco veículos roubados, sendo presos três receptadores. Segundo o chefe de comunicação da PRF, inspetor Roberto Cabral, a imprudência de alguns condutores ainda é a principal causa de violência no trânsito.

Segundo o inspetor Cabral, durante o período da Operação Tiradentes (das 0h do dia 18, sexta-feira, até às 24h do dia 21, segunda-feira), a PRF intensificou a fiscalização em todas as rodovias federais do estado. Foi dado ênfase às rodovias mais movimentadas, próximas a Natal, Currais Novos e Mossoró. Foram disponibilizados para a Operação 176 policiais e 24 viaturas, além de bafômetros e radares no decorrer dos quatro dias de operação.

Cabral ressalta que, além dos acidentes foi efetuada ainda a prisão de seis pessoas por crimes como receptação, porte ilegal de armas, crimes ambiental e de trânsito, além do cumprimento de um mandado de prisão. O número total de notificações durante os quatro dias foi de 709, além de 63 veículos retidos. Dezenove carteiras de habilitação foram apreendidas. Uma espingarda calibre 28 foi encontrada em um dos veículos.

DROGA

Seis são presos com sete quilos de crack

Seis pessoas presas, sete quilos de crack apreendidos além de veículos, R$ 10 mil e aparelhos de TV. Este foi o saldo da Operação Netuno, desencadeada pela Polícia Civil na segunda-feira após seis meses de investigação. O bando preso até o final da tarde de segunda-feira é formado por Cleber de Oliveira Carlos, o "Bebé"; Rosemberg Tales da Silva Filgueira, o "Berguinho"; Maria Carlizete Aureliano Bezerra; Garcia Pedro da Silva, o "Galego"; Edivaldo Nunes de Medeiros Júnior e Francisco Antônio Filgueira, o "Reinaldo", considerado chefe da quadrilha e marido de Maria Carlizete. Todos estão custodiados na Delegacia regional de Mossoró.

O trabalho de investigação foi realizado pelo serviço de inteligência da polícia juntamente com a Delegacia Geral de Polícia Civil (Degepol) e a Delegacia Especializda em Narcóticos (Denarc), sob a coordenação operacional do delegado Ronaldo Gomes, diretor da Divisão Especializada em Investigação e Combate ao Crime Organizado (Deicor) e a parte investigativa ficou a cargo da Denarc e da 2ª Delegacia Regional de Mossoró cuja presidência do inquérito está com o delegado Caetano Baumann.

O delegado Caetano Baumann informou que "esta foi uma operação direcionada ao tráfico de drogas". Ele disse que "há mais pessoas envolvidas e que existe uma conexão interestadual e internacional do tráfico investigado".

A Operação Netuno foi a segunda maior realizada na região Oeste e começou na cidade de Serra Negra do Norte quando o caminhão dirigido por "Galego" parou para abastecer. Os policiais já tinham informações deste veículo que vinha do Paraná.

Ao sair do posto, uma equipe da polícia parou o caminhão e ao revistá-lo encontrou sete quilos de crack escondidos atrás do banco do motorista. De acordo com o delegado Ronaldo Gomes, a droga é proveniente da Bolívia. "Ele pegou (o crack) na fronteira e depois foi ao Paraná onde colocou outros produtos para frete e assim disfarçar", declarou.

JOÃO RÉGIS

Polícia vai reconstituir assassinato do advogado

A reconstituição do assassinato do advogado trabalhista João Régis Cortês de Lima, morto aos 51 anos no dia 9 de fevereiro deste ano, será feita no próximo sábado, às 19h30, comandada pelo delegado da Delegacia de Homicídios (Dehon), Raimundo Rolim.

Irão participar da simulação peritos do Instituto Técnico-científico de Polícia (ITEP), policiais civis e testemunhas para auxiliar na montagem do cenário do crime. "Será importante para reproduzir exatamente o momento do crime e para tirar algumas dúvidas do processo investigativo", disse Rolim. Ele não quis dizer quais eram as dúvidas.

"Vamos observar algumas situações características nesse tipo de delito e confrontar com os depoimentos que já recebemos", falou o delegado sobre a reconstituição que será feita na casa onde residia João Régis, na Av. Hermes da Fonseca, Petrópolis.

O advogado João Régis foi executado no dia 9 de fevereiro com um tiro na cabeça, em sua casa. Segundo informações da polícia, duas pessoas chegaram à residência onde estava o advogado e pediram para chamá-lo. Com a chegada do advogado, um dos suspeitos perguntou se ele era "doutor Régis". Com a resposta positiva da vítima, o suspeito deu um tiro na cabeça de João Régis, que morreu no local. De acordo com a polícia, o advogado nunca informou que tinha recebido ameaças de morte.

SE VOCÊ QUER COMPRAR, COMPRAR, COMPRAR, LEIA OS CLASSIFICADOS DO DIÁRIO DE NATAL.
ANUNCIE: 4009.0200
DIÁRIO DE NATAL

SURPREENDIDOS

Sentinelas da Base Aérea são roubados

Dois sentinelas da Base Aérea de Natal (BANT) foram surpreendidos por bandidos armados na madrugada de ontem. Os militares tiveram duas pistolas 9mm e seis coletes à prova de balas roubados às 3h15 por dois homens usando capacetes e que estavam em um Fiesta preto. O fato ocorreu no portão localizado no setor Oeste da BANT, que fica nas proximidades da linha férrea em Parnamirim.

De acordo com a assessoria de imprensa da BANT, um Inquérito Policial Militar (IPM) será instaurado para apurar o fato. Além disso, a assessoria informou que a Polícia Civil foi comunicada da ocorrência.

A assessoria disse que "eles (militares) foram pegos de surpresa". "O fato será devidamente apurado nas investigações", garantiu. Os soldados serão ouvidos tanto pela Aeronáutica e pela Polícia Civil. O delegado Graciliano Lordão, titular do 1º DP de Parnamirim, disse que até o final da manhã de ontem ainda não tinha sido comunicado do fato.

Na noite da segunda-feira, um Fiesta preto com quatro ocupantes participaram do assalto a um posto de combustíveis na BR-304. Além disso, um carro do mesmo modelo e cor foi encontrado foi encontrado no começo da manhã de ontem, em Parnamirim. A polícia acredita que o veículo seja o mesmo que esteve no assalto ao posto e no roubo aos militares.

ACIDENTE

Menina é atropelada por trem no bairro Planalto

Tragédia próxima à estação de trem do bairro Planalto. A estudante Ana Beatriz Dantas de Oliveira, de 10 anos, foi atropelada ontem pouco antes das 13h quando ia para a escola, o Caic de Cidade de Satélite. Ela já estava habituada a fazer este trajeto. Um vizinho disse que o seu tamanco enganchou no trilho e, quando ela voltou para pegar o calçado, foi colhida pela máquina.

Quem viu o corpo dela depois do acidente disse que ele foi dividido em dois pedaços: da cintura para as pernas era um e o tronco com a cabeça e os braços era outro. O trabalhador autônomo Ricardo Nascimento afirma disse que, com o corpo escancarado, ainda era possível ver o coração da menina batendo, mesmo com ela morta. "Uma cena muito triste. Eu estava levando minha filha para a escola mas não deixei ela ver o corpo. Foi muito chocante", contou o autônomo.

Ana Beatriz morava em frente à linha férrea, em um lugar conhecido como a "Vila de Dão", um aglomerado de oito casas pequenas, de aproximadamente 20 metros quadrados. "Ela era as mãos e os pés" da mãe, disse João Matias da Silva, o "Dão" proprietário da Vila. Ele chegou a ver a menina momentos antes dela ir para a escola.

A menina foi pega pelo trem em uma localidade um pouco adiante do cruzamento da Rua Cafarnaum com a Rua Monte Rei. O cruzamento tem uma cancela e um sinal para carros que não estava funcionando quando a reportagem estava no local. Independente disso, o dispositivo não teria evitado a morte de Ana Beatriz, conforme o relato de testemunhas.

Uma amiga que costumava brincar com Ana Beatriz disse que o sonho dela era ser modelo. A mãe da estudante, Núbia Dantas de Oliveira, estava inconsolável e não tinha condições de falar com a reportagem. "Dão", o proprietário da vila, disse que a menina organizava a sua casa diariamente. O velório de ana Beatriz será hoje na cidade de Açu. Até a tarde de ontem o horário não estava definido.



Trecho STTU ANUNCIA INTERVENÇÃO NA RUA DOUTOR MÁRIO NEGÓCIO

A Prefeitura do Natal, através da STTU, anuncia intervenção na Rua Dr. Mário Negócio, no trecho entre a rua Presidente Mascarenhas e a Avenida Bernardo Vieira, a partir de hoje. A intervenção deve-se as obras de substituição da rede no sistema de abastecimento de água de Natal feita pela Caern. As obras têm inicio amanhã, dia 23, e durarão dois meses. o trecho ficará interditado das 06 às 16h. A STTU informa ainda que agentes de trânsito estarão no local orientando o fluxo de veículos e o telefone 156 estará à disposição dos usuários para ocorrências e reclamações.

PREFEITURA MUNICIPAL DO NATAL
SECRETARIA MUNICIPAL DE SAÚDE

AVISO DE LICITAÇÃO

O Pregoeiro da Secretaria Municipal de Saúde, localizada na Rua João Pessoa, 634, 13º andar, sala 11 – telefax: (84) 3232-6104 Centro, nesta Capital, objetivando o grau de competitividade preconizado pela administração, torna público a realização do certame abaixo especificado:
PREGÃO ELETRÔNICO Nº 20.043/2008 – Aquisição de Livros, Dicionários e Manuais, para o dia 09.05.2008, às 09:00 (nove horas). Horário de Brasília
O Edital com as especificações e demais detalhes encontram-se à disposição dos interessados no Site: para consultar o Edital www.comprasnet.gov.br, para realização do Pregão: www.comprasnet.gov.br, conforme requisitos e condições legais dispostos na Legislação pertinente.

Natal/RN, 22 de abril de 2008.
Angelo José Varela Barca
Pregoeiro

PREFEITURA MUNICIPAL DO NATAL
SECRETARIA MUNICIPAL DE SAÚDE

AVISOS DE LICITAÇÃO

A Comissão Permanente de Licitação da Secretaria Municipal de Saúde, localizada na Rua João Pessoa, 634, 13º andar, sala 11 – telefax: (84) 3232-6104 Centro, nesta Capital, comunica a realização dos certames abaixo especificados:
TOMADA DE PREÇO Nº 002/2008 – Serviço referente à contratação de empresa especializada em recuperação de imóveis (alugados e próprios) e manutenção da estrutura física das Unidades de Saúde, para o dia 12.05.2008, às 09:00 (nove) horas
TOMADA DE PREÇO Nº 003/2008 – Contratação de empresa especializada na prestação de serviços de balanceamento e instalação de centrais de ar em todas as Unidades de Saúde e pontos elétricos para instalações de computadores da SMS, para o dia 13.05.2008, às 09:00 (nove) horas.
O Edital com as especificações e demais detalhes encontram-se à disposição dos interessados no endereço acima citado, no horário das 8:00 às 13:00 de segunda a sexta-feira e no site da prefeitura www.natal.rn.gov.br, conforme requisitos e condições legais dispostos na Legislação pertinente.

Natal/RN, 22 de abril de 2008.
A Comissão

caern — GOVERNO DE TODOS

RESULTADO DE JULGAMENTO
CONCORRÊNCIA NACIONAL Nº 08.0009 – CEF – M
Aviso

A Comissão Permanente de Licitação – CPL, no uso de suas atribuições legais, torna público que após análise das Propostas de Preços, decide que são vencedoras, por item, deste Certame as empresas VALLOY INDÚSTRIA E COMÉRCIO DE VÁLVULAS E ACESSORIOS LTDA, dos itens 01 e 04; e SAINT–GOBAIN CANALIZAÇÃO LTDA, dos itens 26, 59, 69, 72, 75, 85, 115, 150, 161 e 162. A Comissão desclassificou os itens 28 e 73 da empresa VALLOY INDÚSTRIA E COMÉRCIO DE VÁLVULAS E ACESSORIOS LTDA; e os itens 29, 54, 55, 56, 57, 58, 71, 74, 76 e 159 da empresa SAINT–GOBAIN CANALIZAÇÃO LTDA. Os itens 02, 03, 05 ao 25, 27, 30 ao 53, 60 ao 68, 70, 77 ao 84, 86 ao 114, 116 ao 149, 151 ao 158, e 160 foram considerados desertos. Prazo recursal na forma da Lei.

Natal/RN, 22 de Abril de 2008
Maria Alzira Ferreira Sena
Presidente da CPL

CARTÓRIO DE PROTESTO
PRIMEIRA ZONA
RUA MOSSORÓ, 332/340 Cx. Postal 38, FONE 3222-2969, 3222-0166 e 3222-4997
Bel. JAIRO PROCÓPIO DE MOURA
OFICIAL VITALÍCIO

EDITAL DE INTIMAÇÕES

Pelo presente, ficam intimados os devedores abaixo relacionados, para virem pagar títulos de suas responsabilidades ou darem as razões porque não o fazem, até o dia: 25/04/2008

NOMES	CGC/CPF
ARTE NOVA DECION E SERVICOS LT	08.787.577/0001-96
CENTRO ACOMPANHAMENTO EDUCAC.DE M	08.777.279/0001-56
FABIANO MARCELO CAVALCANTI DE MENEZES	03.579.363/0001-11
FRANCISCO JAIRO SILVA COSTA	087.259.458-07
FRONTLINE PRESTACOES DE SERVIC	04.506.357/0001-05
FRONTLINE PRESTACOES DE SERVICOS L	04.506.357/0001-05
HABRA E.IND.E COM LTDA	36.758.379/0001-97
HABRA E.IND.E COM LTDA	36.758.379/0001-97
J M LINS CONFECCOES ME	04.423.615/0001-29
J M P DOS SANTOS ME	09.340.539/0001-00
J R E DA COSTA CPP	09.009.873/0001-20
JANAINA MEDEIROS SILVA SENA	023.805.474-00
JEANE SALES DO VALE	024.802.224-94
JOBE ANTONIO DA SILVA JUNIOR	066.687.504-79
JOCIAN JORGE DE SOUZA	04.876.110/0001-13
JOSCHIRA KATIANA DA C.PINHEIR	031.046.144-82
JOTA ENE OPERADORA DE TURISMO LTDA	03.694.162/0002-46
SILVIO ROMEO BARBALHO	317.065.604-87
UTERVANIA BEZERRA DE MELO	000.532.014-55
VARANDAS MAR DE PIPA LTDA	05.204.951/0001-04
VARANDAS MAR DE PIPA LTDA	05.204.951/0001-04
VARANDAS MAR DE PIPA LTDA	05.204.951/0001-04
VARANDAS MAR DE PIPA LTDA	05.204.951/0001-04
WTF IND DE ALIMENTACAO LTDA	07.537.662/0001-63

NATAL (RN), 22 / 04 / 2008
Bel JAIRO PROCÓPIO DE MOURA

Sétimo Ofício de Notas
Segunda Zona de Protesto
Rua Seridó, 655 - Petrópolis - Natal/RN - Fone: 4008-5858
www.7cartorio.com.br / E-mail: 7.cartorio1@digi.com.br

Edital de Intimação

Pelo presente, ficam(am) intimado(a) o(s) devedor(es) abaixo relacionado(s), para virem(em) pagar título de sua(s) responsabilidade(s) ou dar(em) a(s) razão(ões) por que não o(as) faz(em), até o dia: 25/04/2008

NOMES	CGC/CPF
ANTARES MATERIAIS DE CONTRUCAO LTDA	70.315.064/0001-67
AUTODIESEL COM E SERV LTDA	35.295.718/0001-48
AUTODIESEL COM E SERV LTDA	35.295.718/0001-48
CAMILA LEMOS DE OLIVEIRA	081.818.124-11
CUNHA CONSTRUCOES LTDA	04.868.473/0001-60
DEIZE RAQUEL DE CARVALHO	073.501.314-46
DORINALDO DE LIMA ALBANO	02.542.325/0001-21
ELINEIDE RIBEIRO DE MOURA	752.050.094-20
ENGMEC CONSTRUCAO E MONTAGEM LTD	02.421.468/0001-66
ERIVALDO AGUIAR DE SOUZA	466.167.304-25
ESEL EXEC SERV ELET LTDA	06.220.501/0001-95
F DE FL JANUARIO ME	06.391.327/0001-56
FABIO BARNO DOS SANTOS	654.233.994-91
GILCELIA VIANA DA S SOARES	188.169.674-04
GILCELIA VIANA DA S SOARES	188.169.674-04
JAQUELINE MEIRA DE CASTRO ALVES	008.858.274-02
JAQUELINE MENDOCA LIMA	078.611.504-38
JEFERSON NEVES DE OLIVEIRA	043.660.084-67
JOAO MACELIO TEIXEIRA DA SILVA	012.258.484-11
JOSILENE DA SILVA SIMOES	022.829.234-48
LUIZ CARLOS DE FREITAS PINHEIRO	140.827.984-68
MARIA ANITA DO NASCIMENTO	034.278.264-80
MARIA DAS GRACAS COSTA E SILVA ME	07.436.705/0001-28
MISSIE FERREIRA SANTOS GOMES	813.019.804-20
PAULINA NETA DE FIGUEIREDO LUCENA	07.644.640/0001-83
RENATA CAROLINE LUCAS LEITE	084.444.754-40
ROSEMILSON FERREIRA DA SILVA	317.044.684-34
SEBASTIAO FIRMINO ALVES	762.085.834-49

NATAL, 22 DE ABRIL DE 2008.

LUIS CELIO SOARES
Oficial Titular
Silvana Maria Silva de Brito
CPF: 566.538.754-15
ESCREVENTE AUTORIZADA

INCENTIVO PATROCINADOR SE PREOCUPA COM A CULTURA E FAZ A PROMOÇÃO DIRETA DA ARTE E LAZER NO ESTADO COM PARCERIAS E EVENTOS PRÓPRIOS

Fecomercio patrocina Prêmio Cultural

VINICIUS MENNA
DA EQUIPE DO DIÁRIO DE NATAL

Pensando em incentivar a cultura no Rio Grande do Norte, o Sistema Fecomercio/Sesc/Senac está patrocinando o **Prêmio Cultural Diário de Natal**, que acaba de entrar em sua segunda semana de votação popular na categoria Artista do Ano. Como uma das ramificações do sistema, o Sesc se configura como importante e atuante na cultura do estado, realizando a promoção direta da arte, cultura e lazer.

Com um trabalho voltado permanentemente para a cultura, o braço cultural do Sistema Fecomercio/Sesc/Senac conta com um espaço reservado para o desenvolvimento da arte potiguar. De acordo com o presidente do sistema, Marcelo Queiroz, os trabalhos pela cultura são os mais variados possíveis.

"Temos várias iniciativas direcionadas com o intuito de incentivar a cultura do Rio Grande do Norte. Um exemplo disso é o projeto 'Sexta do Relógio', que conta com a apresentação de muitos artistas da terra no Sesc. A Fecomercio tem como um dos seus braços o Sesc, que é uma entidade ligada diretamente na promoção da arte, cultura e lazer, um incentivador da cultura", explicou Marcelo Queiroz.

Segundo o presidente do Sistema Fecomercio/Sesc/Senac, o **Prêmio Cultural Diário de Natal** é um dos projetos mais importantes do estado, pois proporcionou a valorização das artes do Rio Grande do Norte. "A cultura do RN se divide em duas fases, uma antes do Prêmio Cultural Diário de Natal e outra depois dele", concluiu.

Ana Amaral/DN



Marcelo Queiroz, presidente da Fecomercio, tem no sistema o Sesc que é uma entidade ligada diretamente a arte

VOTAÇÃO

Com o cupom que vem na capa do periódico, o votante poderá participar da eleição do Artista do Ano através das urnas localizadas no Natal Norte Shopping, Natal Shopping, nos supermercados Nordestão e ainda na sede do **Diário de Natal** (Av. Deodoro da Fonseca, nº 245, Petrópolis). O leitor do **Diário de Natal** também pode votar no artista de sua preferência pela Internet, no site do jornal, o www.dnonline.com.br. O evento de premiação está marcado para o dia 15 de maio, às 20h, no Teatro Alberto Maranhão.

Para votar no sistema online, basta que o internauta visite a página do Diário de Natal e, na esquerda, clique no link "Prêmio Cultural 2008". Uma nova tela irá se abrir com o hotsite da premiação. Ao clicar em entrar, o visitante verá links a sua esquerda. Um deles, "Vote no artista do ano", estará disponível para a escolha popular. Após clicar no link, é só informar nome, CPF, e-mail e telefone, além do artista escolhido. Na sequência, basta clicar em "Votar" e o voto será contabilizado.

Chegando ao seu quarto ano de reconhecimento à cultura potiguar, o **Prêmio Cultural Diário de Natal** segue o modelo de votação adotado nas edições de 2005 e 2007. O votante pode escolher um artista de sua preferência sem uma lista fechada. Basta digitar o nome do artista e confirmar o voto. Além do acesso ao voto, o hotsite da premiação traz informações diversas sobre o prêmio, como dados sobre o troféu, notícias, o que é a premiação, galeria de fotos, patrocinadores e uma explicação sobre como é feita a escolha por categorias.

Como nos anos anteriores, o prêmio contempla as sete artes (dança, teatro, música, literatura, pintura, escultura e cinema). Também serão escolhidos o melhor produtor cultural, a empresa e a instituição sem fins lucrativos mais empenhados em apoiar o segmento.

O **Prêmio Cultural Diário de Natal** tem o patrocínio do Governo do Estado, Prefeitura do Natal, Assembléia Legislativa, Banco do Brasil, Cosern, Fiern, Sistema Fecomercio/Sesc/Senac, Sebrae-RN, ADS Segurança e Capuche.

OUTONO/INVERNO

Começa hoje o Natal Fashion Week

No maior evento de moda do Estado, o Natal Fashion Week, que começa hoje na sede social do Clube América e vai até o próximo sábado, dentre as 30 marcas que apresentarão a coleção outono-inverno de 2008, cerca de 50% são de estilistas locais. Iniciantes ou veteranos, os nomes potiguares da moda estão preparando uma apresentação à altura das grandes marcas. "Aquela visão discriminatória, de não valorizar o que é da gente, está fora de moda, pois o Brasil inteiro já percebeu que somos capazes. Isto tem atraído cada vez mais a atenção dos outros estados para o que os estilistas potiguares têm produzido" aponta Érika Nesi, organizadora do evento.

Enquanto o mundo vive a era da globalização, o mercado da moda segue o rumo do individualismo, valorizando cada vez mais a exclusividade e a criação de um estilo próprio, muito particular. É nesse filão que os estilistas vêm se destacando, inclusive por aqui. Mas nem sempre a criatividade é o bastante para posicionar o nome de um profissional ou de uma grife no mercado. Para tanto, o Sebrae realiza desde 2002, o Projeto de Confecções do RN, que presta assessoria às empresas do ramo de vestuário nas áreas de planejamento, gestão e técnicas.

Com o desenvolvimento do trabalho, os consultores observaram nessas empresas a necessidade de criação, de definição e desenvolvimento de um próprio estilo. "Não fazia sentido a empresa crescer sem ter uma identidade própria, fazendo moda igual a todas as outras", comenta Auxiliadora Sales, gerente da Unidade de Desenvolvimento Setorial do Sebrae/RN.

O projeto já trouxe a Natal consultores de outros países para falar sobre tendências e estilos, além de oferecer material de pesquisa sobre o assunto direcionado para todas as estações do ano. O Sebrae também organiza e apóia a participação em feiras e eventos de moda. "Nós compramos o espaço, montamos a estrutura para que as marcas apresentem seus produtos e as empresas organizam o material de divulgação (catálogos, ficha técnica) e montam a coleção. O resultado tem sido muito positivo. A aceitação da moda potiguar tem sido grande no exterior", explica Auxiliadora.

Ana Amaral/DN/05.9.07



As novidades da moda de 30 diferentes marcas serão expostas até sábado

A estilista Nathália Faria é um dos nomes que estarão presentes no Natal Fashion Week. Apesar de ainda dar os seus primeiros passos, já tem status elevado, inclusive entre as celebridades. Depois de três anos assinando a coleção de outra grife, Nathália resolveu apostar todas as fichas em sua própria coleção, que já rendeu ensaios em revistas, como a Marie Claire e na capa da Contigo!, protagonizada pela cantora Cláudia Leite. "Ter a minha própria marca era um sonho que se realizou. Fico feliz em ver que acabou aquela supervalorização das grandes marcas e que há espaço para quem tem um trabalho de qualidade, diferente e com bom caimento", comemora Nathália, que tem suas peças expostas num showroom em São Paulo e em lojas multimarcas de todo o Brasil.

O estilista Wagner Kallieno é outro nome estreante no mundo fashion. A sua apresentação no Natal Fashion Week será o marco do surgimento de sua grife e do lançamento da primeira coleção. Wagner fez faculdade de moda na UnP e já assinou a coleção de outra marca, a Analou, junto com outros profissionais. Para sua estréia, acompanhado da também estilista Ana Neves, ele pretende fugir do inverno e trazer um preview de verão, inspirado nas mulheres norte-americanas dos anos 70. Sua principal aposta é na silhueta egg-shape (formato de ovo), que proporciona peças com volume, além de cores fortes, como o rosa e o amarelo, em contraste com o preto e roxo. "Sempre quis trabalhar com moda e depois que concluí a faculdade não faltaram oportunidades de trabalho. O mercado da moda tem espaço para os bons profissionais e para as boas idéias. Estou bastante entusiasmado com a coleção e com a receptividade dos clientes", comenta Wagner.

Já Juracy Lira não é mais uma estreante. Veterana do mundo da moda e autodidata, descobriu um jeito próprio de modelagem e de produzir suas peças. De roupas mais casuais aos vestidos de noiva, Juracy Lira pretende apresentar uma coleção de inverno diferente na semana de moda de Natal. A coleção vai trazer a arte da pintura para o tecido, peças estampadas com temas florais, cores como grafite e toques de vermelho, roxo e dourado para quebrar o cinza e o preto, muito fortes no inverno. Seda e organzas chegam para trazer leveza e volume às criações que fazem alusão à moda prêt-à-porter. Com um curso de formação em Milão na Itália e constantes trabalhos de pesquisa, Juracy diz buscar aprimorar sua técnica, entretanto, ela credita o sucesso da marca que leva o seu nome, principalmente, à particularidade das suas criações. "O produto regionalizado é mais cobiçado porque é exclusivo. Só a alta costura é exclusiva e ter uma peça assim, sob medida, é um grande diferencial do trabalho realizado por nós estilistas", analisa.

CENAS NO INÍCIO DO MÊS, A SANGRIA DA BARRAGEM ARMANDO RIBEIRO GONÇALVES INUNDOU IPANGUAÇU DEIXANDO UM RASTRO DE MEDO E AFLIÇÃO NO MUNICÍPIO

Tudo mais calmo em IPANGUAÇU

KARINE BRITO
DA EQUIPE DO DIÁRIO DE NATAL



Após um longo período tomado pela água dos rios que transbordaram na região, o município de Ipanguaçu começa a se reestruturar. Os 19 milímetros de chuva que caiu no último final de semana foi considerado apenas uma "garoazinha de leve" pelo presidente da Comissão de Defesa Civil da cidade, Ivan Monteiro da Fonseca. "Tá tudo mais calmo, as pessoas já estão voltando para suas casa e normalizando a situação", disse, citando as comunidades de Itajaí e Pataxó como as mais prejudicadas.

Na próxima segunda-feira as aulas serão retomadas no sistema público de ensino. Com a mudança das famílias que estavam abrigadas nas escolas e uma rápida limpeza no local, os estudantes vão continuar o ano letivo e correr para não atrasar ainda mais o conteúdo. Enquanto isso, a prefeitura continua dando assistência às 1.199 famílias cadastradas por enfrentar dificuldades, a maioria da zona rural de Ipanguaçu, onde os estragos provocados pela cheia de alguns rios destruiu plantações e prejudicou agricultores e grandes empresas.

Uma das culturas mais atingidas foi a da banana. Praticamente toda a plantação de bananeira foi perdida. Esta semana, os produtores iniciaram a avaliação dos terrenos e das plantas para detectar o que ainda pode ser aproveitado. De acordo com Ivan Monteiro, para uma produção que chegava a 350 toneladas de banana por dia o prejuízo será alto, já que nem metade desse número será atingido na próxima colheita. Ponto negativo para a exportação da fruta no estado.

A Emater/RN está fazendo o levantamento do real prejuízo contabilizado pelos agricultores e empresas que desenvolvem a atividade na região. A expectativa da Comissão de Defesa Civil de Ipanguaçu é que a viagem da governadora Wilma de Faria à Brasília traga bons resultados para o estado. "Eu acredito que a governadora vai nos ajudar e conseguirá a verba para reconstruir o município", disse. Enquanto isso, a cidade continua recebendo ajuda de instituições públicas e privadas, com distribuição de cestas básicas e roupas às famílias atingidas. "As pessoas estão sendo muito solidárias, muitos municípios vizinhos estão nos ajudando. A gente só tem a agradecer", revelou Ivan Monteiro.

Wilma de Faria vai a Brasília

A governadora Wilma de Faria está em Brasília para solicitar, mais uma vez, ajuda às vítimas das enchentes no Rio Grande do Norte. Desde ontem, ela se reúne com ministros do Governo Federal para agilizar a liberação dos R$ 98 milhões, anunciados pelo presidente Luiz Inácio Lula da Silva no último dia 7 durante reunião com governadores do Nordeste.

Ontem, a governadora esteve em audiência com o ministro interino do Trabalho e Emprego, André Peixoto Figueiredo Lima, para providenciar as autorizações do seguro-desemprego destinado aos pescadores de Macau prejudicados pelas cheias. Logo após o encontro, Wilma de Faria esteve com o secretário de Segurança Nacional, Ricardo Brisolla Balestreri, para falar sobre a liberação dos recursos prometidos pelo Governo Federal e que vão socorrer os estados nordestinos.

Para hoje, estão confirmadas audiências com o ministro dos Transportes, Alfredo Nascimento, para tratar dos reparos nas estradas potiguares danificadas, e com o secretário de Infra-estrutura da Agência Nacional de Aviação Civil (Anac), Alexandre Gomes de Barros, além de encontros com os ministros da Educação, da Fazenda, da Justiça e da Integração Nacional. O objetivo é apresentar o levantamento feito sobre os estragos provocados pelas enchentes.

O dinheiro a ser enviado pelo Governo Federal será aplicado na reconstrução de 470km de estradas e de pontes danificadas pelos temporais, no apoio aos agricultores que tiveram as áreas de cultivo inundadas, construção e recuperação de casas atingidas, além de prestar atendimento às famílias desabrigadas em 65 municípios onde já foi decretada situação de emergência. Até o momento, a ajuda que chegou a essas cidades é proveniente da doação de cestas básicas, pele Governo do Estado, e campanhas realizadas por instituições privadas para arrecadar roupas e mantimentos para as famílias atingidas.

Armando Ribeiro ainda sangra

A diminuição das chuvas está refletindo no nível das águas na Barragem Armando Ribeiro Gonçalves. De acordo com informações do Departamento Nacional de Obras Contra as Secas (Dnocs), a lâmina d'água do sangradou está, atualmente, com 1,62m, mas já atingiu a marca de 4,22m de sangria este ano. A expectativa é que, aos poucos, a vazão diminua de acordo com o índice pluviométrico. Assim que o período de chuvas passar, o Dnocs prepara uma manutenção de rotina para avaliar a estrutura da Armando Ribeiro Gonçalves.

O que pode demorar um pouco, já que a previsão da Emparn é de que mais chuva vem por aí. Nos próximos dias vai continuar chovendo com frequência devido às instabilidades tropicais, provocadas pela Zona de Convergência Intertropical. No último final de semana, 58 municípios do Rio Grande do Norte registraram a ocorrência de chuvas, de sexta-feira até ontem de manhã. As chuvas foram de intensidade fraca, mas bem distribuídas em todas as regiões do estado.

As maiores chuvas foram registradas na Mesorregião Oeste, com destaque para o município de São Rafael com 51,6 milímetros (mm), Coronel João Pessoa com 47,7 milímetros e Mossoró com 47,5 milímetros. Na Mesorregião Leste, Natal registrou o maior índice (49,1mm), seguida por Ceará-Mirim (45,4mm) e Parnamirim (34,1mm). Já na Mesorregião Central o maior índice ficou com a cidade de Caicó (21,6mm), seguida por Cruzeta que registrou 18,2 milímetros.



Ao longo desta semana o **Diário de Natal** irá publicar uma sequencia de fotos do técnico ambiental Getúlio Moura. As fotos são tomadas aereas de diversas localidades do estado. Hoje as fotos mostram as áreas de inundação de Ipanguaçu e Barragem Armando Ribeiro Gonçalves. O trabalho de Getúlio Moura dá uma noção panorâmica dos que devastado pelas águas.

Fotos: Getúlio Moura/Cedidas

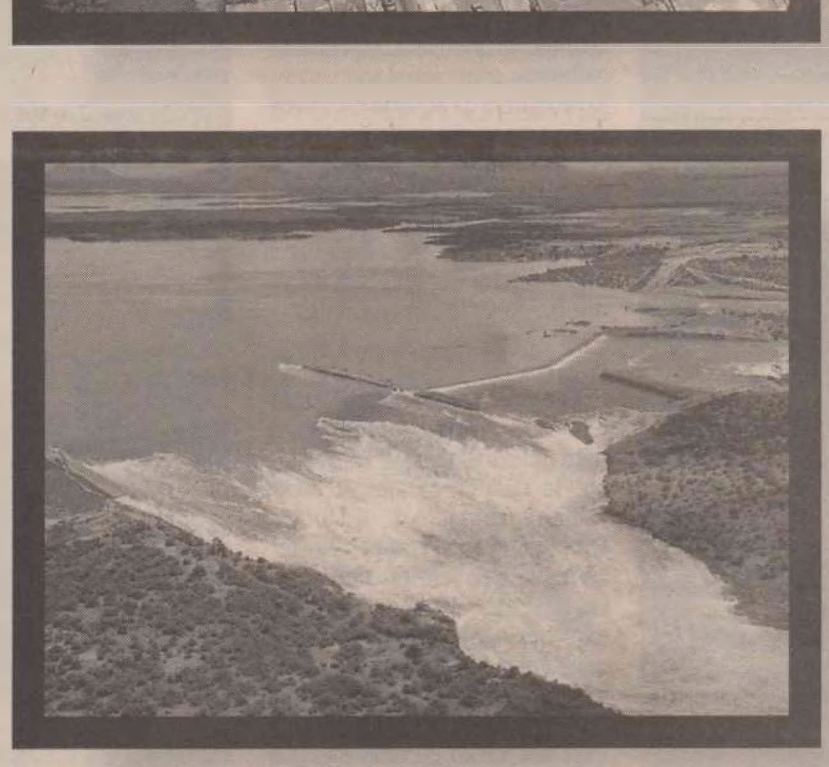

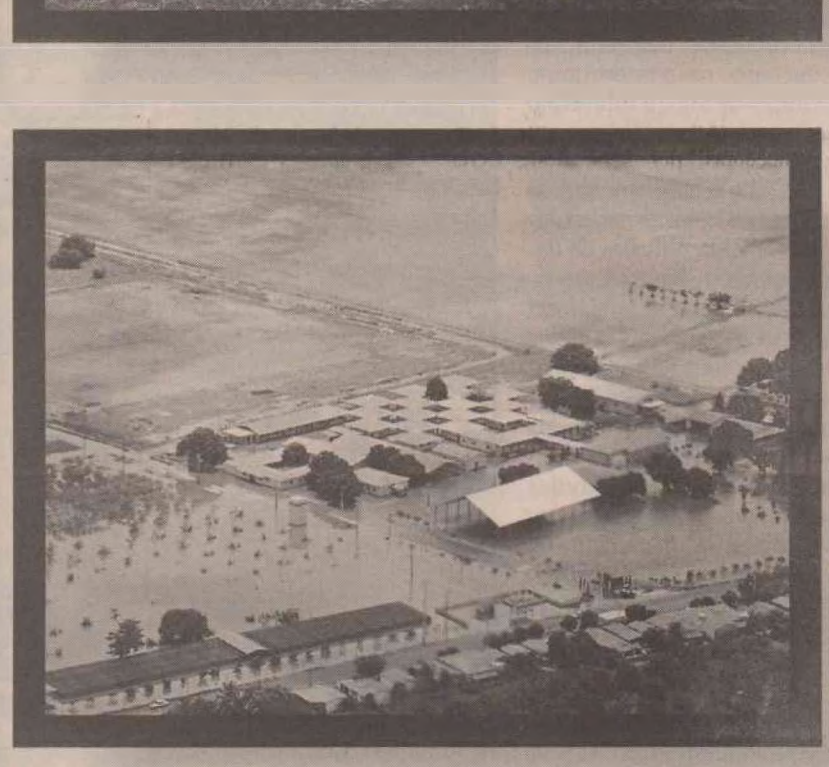

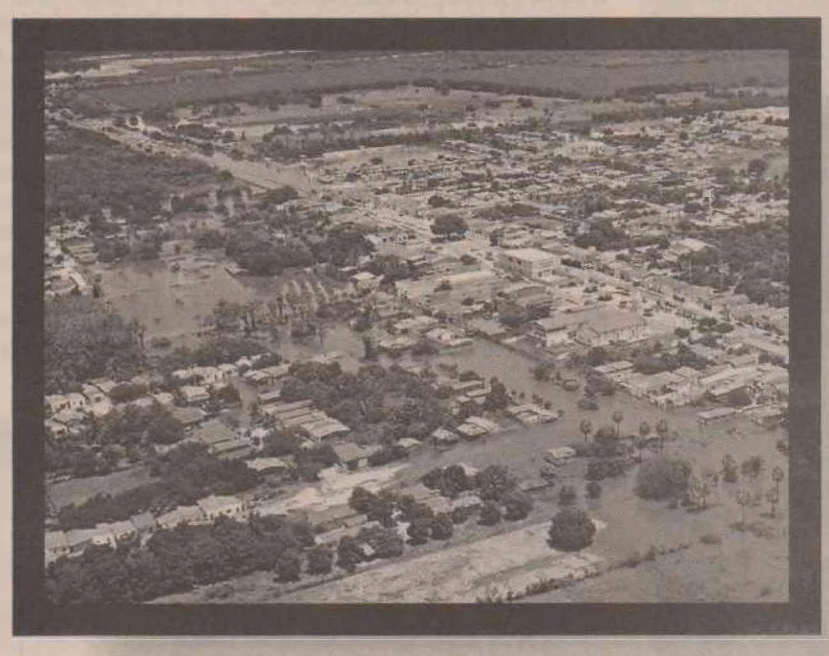

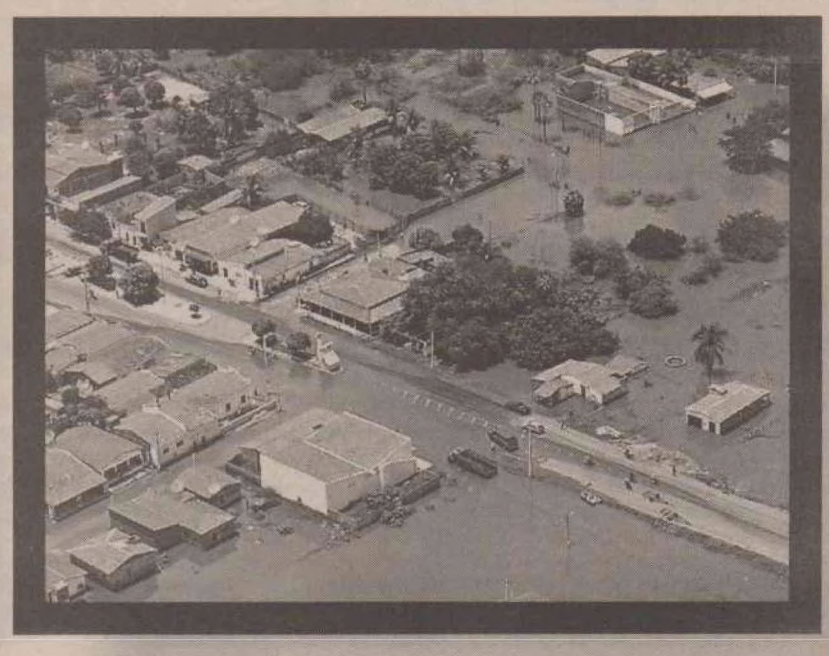





JARDIM DO SERIDÓ NA CÂMARA MUNICIPAL ÀS 19H COMEÇA O GRANDE COMBATE AO MOSQUITO DA DENGUE

Campanha é lançada hoje

Acontece hoje a noite, a partir das 19h na Câmara Municipal de Jardim do Seridó, o lançamento da campanha municipal de erradicação do mosquito Aedes Aegypti e amanhã, será o dia "D" de combate a dengue no município. O secretário municipal de saúde Raniere Ronaldo dos Santos confirmou a solenidade de hoje e disse ainda que a mesma contará com a presença do prefeito Edimar Medeiros, do promotor público, Dr. Cláudio Alexandre, do coordenador de Endemias, Francisco Nascimento além de segmentos representativos da sociedade civil organizada, que discutirão medidas e estratégias para diminuir o índice de infestação predial que no momento ocupa a casa de 14%.

Já está programada para marcar o dia "D" uma caminhada que partirá do Pórtico de entrada da cidade, percorrendo as principais ruas e avenidas da cidade; com faixas, cartazes e a distribuição de panfletos informativos sobre como se prevenir contra a dengue, até chegar ao Ginásio de Esportes Governador Laivosier Maia, onde acontecerão diversas atividades e apresentações de estudantes abordando o tema.

NOVOS

Raniere conta que a secretaria está fazendo sua parte, pois, já convocou novos agentes de endemias capacitados para nos ajudar no combate ao mosquito, está dando total condição para eles desenvolverem os trabalhos, porém lembra que agora é fundamental que a população faça a sua parte.

Outra ação recente foi realizada em conjunto pelas escolas municipais Calpúrnia Caldas de Amorim, Zélia Costa da Cunha e Maria de Lourdes Cunha. Uma grande mobilização foi feita nos diversos bairros da cidade, envolvendo seus alunos, equipe docente, pais de alunos e toda a comunidade escolar. Alguns alunos inclusive, aproveitaram a oportunidade para colocar a mão na massa e resolveram não esperar mais por ninguém.

LUVAS

Os mesmo utilizando luvas descartáveis e com uma sacola plástica recolherem baldes de refrigerantes, pneus velhos, vasilhas, copos descartáveis, entre outros objetos que facilmente poderiam se tornar criadores do mosquito. Em seguida o transporte da limpeza pública recolheu todo o material que foi recolhido pelos alunos.

A sociedade participando como um todo o combate fica cada vez mais forte e assim o município poderá ficar livre de casos da doença, no entanto é preciso atenção de todos, um compromisso da sociedade para que a saúde possa funcionar bem e desta forma o combate ao mosquito transmissor seja constante livrando assim o município das pragas epeidêmicas.

Arquivo/DN



Ações constantes de combate a dengue vem sendo cada vez mais intensificada no município e hoje tem a retomada

MAXARANGUAPE

Parceria gera documento para futuras administrações

Em Maxaranguape, uma parceria entre o poder público, a comunidade e o terceiro setor gerou um documento que poderá servir de guia para as próximas administrações no que diz respeito a ações em áreas como desenvolvimento econômico, bem-estar social e melhorias na infra-estrutura. Neste início de ano, o município concluiu o relatório local do projeto Agenda 21. Desenvolvido em cidades de todo o país, o programa identifica as deficiências das comunidades e aponta soluções de desenvolvimento sustentável.

Em Maxaranguape, o relatório aponta a necessidade de projetos voltados para áreas como educação, saúde, geração de renda e saneamento básico, entre outros campos. O processo foi coordenado pela ONG Centro de Estudos Herbert de Souza, em parceria com o governo federal e a prefeitura de Maxaranguape. Também participaram a comunidade, dos empresários e das ONGs locais.



O turismo sempre levado em conta como uma das prioridades do município

IMPLANTAÇÃO

O prefeito de Maxaranguape, Amaro Saturnino, explica que o processo de implantação do Agenda 21 no município começou em 2002, no segundo ano de seu mandato. "Foi um processo longo, que contou com um grande número de reuniões es estudos, até chegarmos ao relatório final", assinala. Ele acredita que o documento é um importante instrumento para o gestor público. "Eu queria ter podido contar com uma ferramenta como essas logo no princípio de meu mandato, para direcionar recursos para uma série de projetos que foram apontados no relatório", destaca. "Todavia, estamos orgulhosos não só por todas as obras e projetos que fizemos em Maxaranguape, mas também por termos sido responsáveis pela concretização do Agenda 21", completa.

O secretário de turismo e meio-ambiente Paulo Lopes, acha que o desenvolvimento do Agenda 21 é uma conquista histórica do município. Ele comenta que o Agenda 21 de Maxaranguape foi considerado um dos mais produtivos do país, pelo próprio governo federal. "Foi um projeto que levou em consideração a opinião de todos os bairros, distritos e assentamentos. Fizemos reuniões em lugares como Maracajaú, Dom Marcolino Dantas e Caraúbas. Todos puderam expor suas dificuldade e cobrar melhorias do poder público", acrescenta. "O próximo passo caberá às administrações futuras, que desde já têm o compromisso de cumprir as solicitações do Agenda 21", completa.

ACARI

Em maio o 1º festival do pescado do Seridó

O mês de maio irá chegar trazendo um dos mais tradicionais eventos de Acari. Trata-se do Décimo Primeiro Festival de Pescado do Seridó que acontecerá nos dias 2, 3 e 4 no Gargalheiras, tradicional todo arranjo produtivo da aqüicultura, turismo e artesanato potiguar.

No sábado, segundo día do evento, tem início o XIII Seminário de Aqüicultura do Seridó que abordará o tema: "Seja fisgado por este negócio" e acontecerá no auditório do Clube Gargalheira.

MANHÃ

O evento será realizado durante toda a manhã e abordará também palestras como: "Importância da Tilápia, de agregação de valor e curtimento d Tilápia no Estado do Rio Grande do Norte", "A inserção e a importância nutricional da Tilápia na alimentação diária", "A importância da assistência técnica, extensão pesqueira e aqüícola para o desenvolvimento da piscicultura".

A realização de uma mesa redonda que apontará as "Perspectivas do Agronegócio da Piscicultura no estado do RN" e que será coordenada pelo Consultor do Sebrae, Gustavo André de M. Cosme e terá como expositor o Coordenador do Setor de Aqüicultura do DNOCS/RN, Antonio Marcos Nascimento, será uma das últimas atividades antes do almoço que marcará o encerramento do seminário.

ATIVIDADES

Na parte da tarde do sábado acontece uma série de atividades artísticas culturais e a noite novos shows voltam a animar a todos. No domingo um dia inteiro de atividades estão previstas começando logo pela manhã a partir das 8h com o Encontro de rádio amadores e faixa cidadão de Acari - RN, concursos, corridas esportivas, e ao meio dia o encerramento do Festival de Pescado com entrega de certificados e premiações. A tarde, acontece a tradicional "Tarde de Sol".

Tudo isto visando incrementar bem mais o turismo que tem sido de fundamental importância para o bom desenvolvimento econômico de Acari. Será um motivo a mais para visitar o Gargalheiras conforme adiantou a equipe da secretaria de turismo que vem trabalhando para dar mais força a Acari.

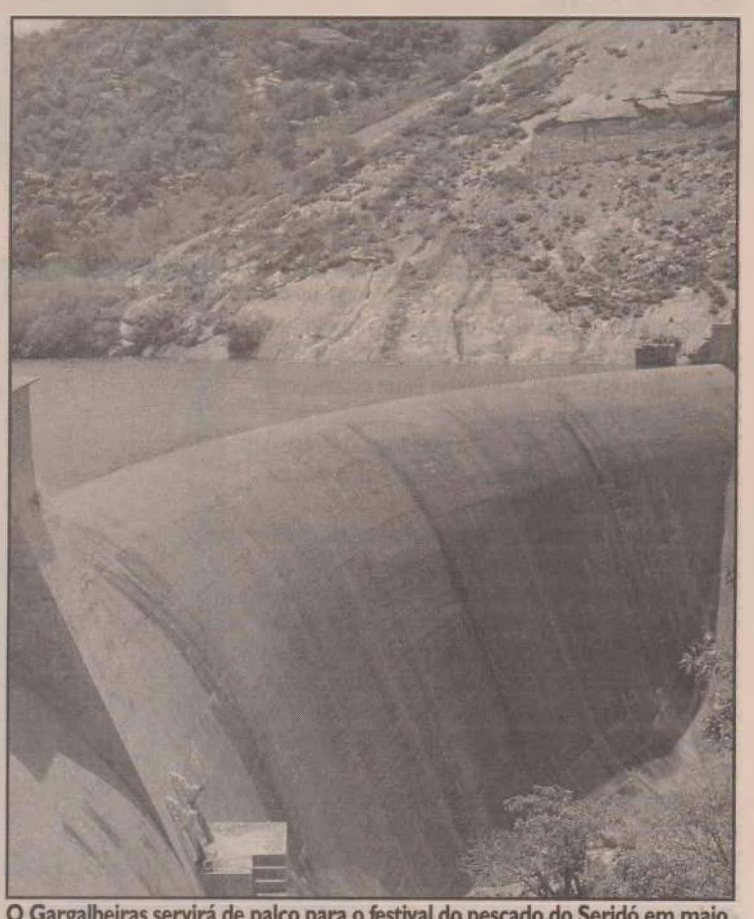

O Gargalheiras servirá de palco para o festival do pescado do Seridó em maio

COTIDIANO

municipios@dianodenatal.com.br

SAUDE

SECRETÁRIO BUSCA APOIO DA SOCIEDADE CONTRA A DENGUE

Além das universidades particulares, redes de supermercados e entidades médicas, os empresários da construção civil se associam à Secretaria Estadual de Saúde Pública (Sesap) no enfrentamento do mosquito Aedes Aegypti. O secretário estadual de Saúde, Adelmaro Cavalcanti, se reuniu em seu gabinete com representantes do Sindicato da Indústria da Construção Civil .

EDUCAÇÃO

GESTÃO INTEGRADA DEVERÁ MELHORAR APRENDIZAGEM

O Governo do Estado, através da Secretaria de Estado da Educação e da Cultura (SEEC), lançou o Projeto de Gestão Integrada, que contribuirá para a melhoria do processo de aprendizagem dos alunos, através do estabelecimento de um novo perfil de gestão escolar.

Foto: Arquivo/DN



Guamaréestá combatendo o déficit habitacional

GUAMARÉ

CASAS POPULARES JÁ ESTÃO SENDO ENTREGUES NA V. MARIA

Vinte e cinco famílias da comunidade de Vila Maria, no município de Guamaré, serão beneficiadas pela construção de casas populares do programa de habitação social da prefeitura. As obras estão em fase de acabamento. Outras 75 moradias serão construídas através desse mesmo programa, na comunidade de Salina da Cruz. O município de Guamaré é administrado pelo prefeito Auricélio Teixeira.

VACINA

DIA "D " DA VACINAÇÃO DO IDOSO SERÁ NESTE SÁBADO

A Secretaria Estadual de Saúde Pública (Sesap) quer ampliar a meta de vacinados na Campanha Nacional de Vacinação do Idoso deste ano, na sua décima edição, que começa no próximo dia 26 e se estenderá até o dia 9 de maio, em todo o Brasil. A meta no Rio Grande do Norte é vacinar 230 mil idosos. "O idoso sempre deve ser uma prioridade da saúde pública e a ampliação desta campanha é muito importante para toda a população, por isso conta com todo empenho da Secretaria".

CHEIA

VALES DO AÇU E DO APODI FORAM OS MAIS CASTIGADOS

O Gabinete de Crise instalado pela governadora Wilma de Faria divulgou que 65 municípios do Rio Grande do Norte estão em estado de emergência por causa das chuvas que atingem o interior do Estado há duas semanas. O grupo foi criado para atuar no socorro aos desabrigados pelas chuvas e no reparo dos prejuízos materiais causados pelas enchentes. Os Vales do Açu e do Apodi foram os mais castigados .

Arquivo/DN



Biblioteca será neste local no centro da cidade

POÇO BRANCO

BIBLIOTECA COMO MAIS UMA VITÓRIA DA EDUCAÇÃO

A chegada de uma biblioteca está entre as novidades no município de Poço Branco. O Ministério da Cultura, através da Fundação Biblioteca Nacional (FBN), é quem viabilizará no município a novidade. A cerimônia de entrega simbólica dos bens patrimoniais foina sede da FBN no Rio de Janeiro. Para a secretária de educação, Dinalva Menezes, a Biblioteca Pública significa mais uma conquista para os estudantes do município.

07

Faltou bom senso

Uma questão de bom senso. Mas é justamente esse o "produto" mais em falta no futebol brasileiro, diria até em todos os contexto nacional - político, social, empresarial, enfim. Não precisava a polícia de Mossoró ter derrubado e algemado o atleta Ivo, do América. Será que o capitão Maximiliano não poderia, ao invés de admoestar, esbravejar e dar entrevistas agressivas, ter procurado convencer o jogador do seu erro. Uma pequena reunião, um acompanhamento ao vestiário, longe dos olhos da torcida, da imprensa, não teriam resolvido mais esse problema triste que ajudou a obscurecer mais ainda nosso futebol? Pois é, estamos sendo notícia nacional de novo. E, como sempre acontece, da pior maneira possível. Aliás, é pena, mas é sempre assim. Nada de bom acontece por aqui que mereça crédito, uma matéria. Souza foi craque da Série B, não foi matéria nacional, Wallyson encantou o Brasil por onde jogou na Série C, mas sequer era lembrado por qualquer publicação fora do RN. O América, coitado do time rubro, todos os dias era matéria do Fantástico, destaque do tal de Tadeu Schmidt, justamente irmão de um cara que é endeusado em Natal. Um tropeço, um gol contra, tudo de ruim que acontece vira manchete nacional. Mas nem os nossos gols, a nossa decisão de campeonato, nada de interessante e benéfico que acontece aqui é motivo de destaque. Violência, bizarrice, truculência, suposto ato de racismo, para eles, um prato cheio. Será que não está na hora de nossa brava classe política começar a cobrar um respeito que eles nunca tiveram.

• Muita banca, exigência e cobrança, foi essa a atitude do supervisor do ABC, Cléber Romualdo, ontem à tarde na FNF. Desta vez, no entanto, ele esbarrou na firmeza do atual presidente José Vanildo.

• Os dois chegaram a bater boca, teve até socos na mesa, mas no fim prevaleceu o que foi determinado pela direção da entidade. O pedido do supervisor foi mal redigido, fora de tempo, e desconhecendo o não funcionamento da CBF, fechada.

• O abcdistas Élcio Cabeludo está colocando um ônibus que vai levar a torcida do ABC para Mossoró, quinta-feira, saída, às 14h, da Gatolândia, ao lado do Shoping Via Direta. Contados pelos fones 9984-2526 ou 3086-0797, falar com Élcio.

• Só por volta das quase 18h de ontem é que o jogador Ivo foi liberado pela polícia de Mossoró. Resta saber até que ponto entrou em ação o conhecidíssimo, repetidíssimo abuso de autoridade.



Pesquisa e aumento

O presidente do ABC encomendou uma "pesquisa" ao seu diretor de comunicação Emilson Tavares, e esse constatou que a torcida do ABC concordou com a majoração dos preços dos ingressos para o jogo de domingo.

Pesquisa e aumento

Arquibancada era R$ 15,00 vai para R$ 20,00, cadeira era R$ 30,00 vai para R$ 40,00. Agora, me digam uma coisa: sem paixão, isso é coisa de um time profissional de futebol? Se for...

Zombaria

E por falar em respeito, não tenho outros adjetivos para supostos comentaristas esportivos que zombam de Souza, que malham o jogador, que tripudiam, pelo simples fato dele não ter jogado bem no Atlético/MG.

Aniversário

Ontem foi aniversário de Alexandre Cavalcanti, ex-presidente da FNF. Quero fazer o registro e desejar parabéns, torcendo para que ele encontre, agora, um tempo para cuidar da saúde. O ex-deputado pode não ter sido um grande presidente, mas demonstrou ser um democrata, sempre.

Lei seca

Lá vem polêmica por aí. O Procurador Geral de Justiça do Rio Grande do Norte, José Augusto Perez, participa de reunião na sede da CBF, depois de amanhã, para tratar do delicado tema da lei seca nos estádios. Você, leitor, é favorável ou contra?

Deu UFRN no feminino

Depois de seis anos de reinado da UERN no futsal feminino, a seleção da UFRN, agora sob o comando dos professores Esmerino e Isabel, arrebataram o títulos dos Jogos Universitários. Isolda, Andriely, Aline, Amanda, Fabiana, Jéssica, Iolanda, Juliana Hahm, Juliana, Flávio, Márnia e Tiana estão de parabéns.

DribleCurto

edmo@diariodenatal.com.br



EDMO SINEDINO



edmo@diariodenatal.com.br

Leitor Diário

• Caro Edmo, caro Leitor: Ontem, na FNF o presidente deu mostras que tem condições de reorganizar o Futebol Potiguar. Um dirigente do ABC queria árbitro de fora para o jogo de amanhã. Só que o pedindo foi mal redigido e enviado no final do expediente na última sexta-feira. O pedindo era apenas para a final, em Natal. Ele pensava que o primeiro jogo seria em Natal, mas mesmo assim se fosse não haveria tempo, nem ele sabia que a CBF está fechada e só reabre nesta quinta-feira por conta de um feriado no Rio. O presidente José Vanildo bateu na mesa e falou que o problema não era da federação. E eu afirmo que não é mesmo. Parabéns para o presidente. Nem Potiguar, nem ABC pediram árbitro de fora para o primeiro jogo, mas o dirigente exigia. Ora, se programe!
Marcos Trindade/Rádio Clube de Natal

• Edmo, bom dia!! Comunicamos aos "familiares" (dirigentes e torcedores) do Sr. América Futebol Clube, que o mesmo depois de uma "pequena melhora" (quando venceu o Potiguar-CN), teve uma "recaída" (perdeu para o Potiguar-M), com isso, retornando á U.T.I.P.T.P. - (Unidade de Tratamento Impossivel Para Time Perdedor), sendo "entubado" (sem nenhuma perspectiva de dar uma esperança aos seus torcedores).
Segundo os "médicos esportivos" (narradores, repórteres, comentaristas e colunistas esportivos) já alertaram aos "familiares" (dirigentes e torcedores) do Sr. América Futebol Clube, que ao transferirem o Sr. América para o "hospital do campeonato brasileiro" (Série "B" / 2ªDivisão) tem que gastar em "medicamentos" (jogadores qualificados) senão, o seu estado de "saúde" (futebol) ficará comprometido, levando o Sr. América a apresesentar "sequelas" (queda para a Série "C").
Só o andamento do "tratamento" (jogos da Série "B") dirão se o estado de "saúde" (futebol) proguedirão ou não.
Assinado por um torcedor (não radical), que vai a todos os jogos do América Futebol Clube, mais conhecido por Mecão.
Guimarães
(guimaraes46@gmail.com)

PAULISTA DEPOIS DO *GÁS* NO PALESTRA ITÁLIA, PALMEIRAS CORRE

FPF confirma local da final, mas TJD pode vetar

A FPF (Federação Paulista de Futebol anunciou) anunciou ontem que o estádio Moisés Lucarelli, em Campinas, e o Parque Antarctica, em São Paulo, serão os palcos das finais do Campeonato Paulista entre Ponte Preta e Palmeiras. Porém o time da capital ainda pode perder o direito de jogar em seu campo por conta do episódio do ataque com gás ao vestiário do São Paulo, no último domingo.

O primeiro jogo das finais será realizado no próximo domingo, às 16h, em Campinas. O jogo da volta acontecerá no dia 4 de maio.

Segundo o presidente da FPF, Marco Polo del Nero, a decisão pode sair do Parque Antarctica se o TJD (Tribunal de Justiça Desportiva) resolver punir o clube. Na vitória por 2 a 0 sobre o São Paulo, no fim de semana, os são-paulinos reclamaram de um gás que impediu que o time ficasse no vestiário durante o intervalo.

"Cabe ao tribunal o julgamento final, e não a nós. [Vetar o Parque Antarctica] foge ao executivo da federação. Temos que cumprir determinações do tribunal. Se eles entenderem que tem que ser de uma forma diferente, decidiremos [pela mudança de local]", disse Del Nero.

O Palmeiras fez um Boletim de Ocorrência do e a delegada-assistente da 23ªDelegacia de Polícia, Renata Correa, em companhia de investigadores, compareceu ao estádio na tarde desta segunda-feira para uma perícia. O clube aguarada agora um laudo do Instituto Criminalista.

O laudo será encaminhado ao TJD, que também analisará a súmula da partida feita pelo árbitro Wilson Luiz Seneme. "É lamentável. Isso sempre acontece com torcidas organizadas. Um torcedor normal não faz isso. Mas o clube tem uma responsabilidade objetiva dentro do fato e, se foi uma torcida do Palmeiras, ele tem que responder", disse Del Nero.

REAÇÃO

Irritado com o episódio, o São Paulo já tem traçado um arsenal jurídico (tanto esportivo quanto comum) para reagir aos transtornos sofridos dentro do vestiário do Parque Antarctica, mas vai esperar definição do Tribunal de Justiça Desportiva paulista.

A parte da Justiça comum também já foi encaminhada, após o técnico Muricy Ramalho fazer exames toxicológicos e de corpo-delito no Instituto Médico Legal. O técnico foi um dos que mais sofreram com o gás, chegando a vomitar no banco de reservas.

O meia Jorge Wagner também reclamou bastante do episódio. "Nunca passei por isso em dez anos como profissional. Espero nunca mais ter que passar por isso."

ATLÉTICO MINEIRO

Site diz que Geninho recusou proposta do Fla

A assessoria de imprensa do Atlético-MG informou ontem que o técnico da equipe, Geninho, foi procurado pelo Flamengo para substituir Joel Santana, mas que ele recusou a proposta.

"Ontem, por volta das 22h, ele [Geninho] recebeu uma ligação de uma pessoa ligada ao Flamengo. Mas o Geninho falou que está bastante focado no Atlético, na final do Mineiro e na Copa do Brasil", declarou o assessor de imprensa do clube mineiro, Domênico Bhering.

"Ele acha importante esclarecer isso e quer que os jogadores saibam que está focado no Atlético e que não pretende deixar o clube neste momento", disse Bhering.

A diretoria do Flamengo anunciou na segunda-feira que Joel Santana deixaria a equipe após o fim do Campeonato Estadual para assumir o comando da seleção da África do Sul, que oficializou a saída de Carlos Alberto Parreira. Os dirigentes sul-africanos, no entanto, não confirmaram o acerto com Joel.

SÉRIE B

Corinthians acerta com meia Eduardo Ramos

O Corinthians anunciou ontem terça-feira que chegou a um acordo com o meio-campista Eduardo Ramos, que estava no Anápolis-GO. Segundo o clube informou, o jogador chega hoje ou amanhã em São Paulo, passará por exames médicos e, então, assinará contrato. Ele foi indicado pelo técnico Mano Menezes, que o conhece das categorias de base do Grêmio. "Temos que fazer de tudo para tornar mais natural a chegada dele. Tenho muito cuidado para não criar mais problemas para o jogador que está chegando num clube maior", disse o treinador, ao site oficial do clube. O Corinthians também acertou com o lateral-esquerdo Wellington Saci e com o meio-campista Douglas. A diretoria ainda busca reforçar o time para a Série B.

O vice-presidente de futebol do Corinthians, Mário Gobbi, disse que as críticas de torcedores contra alguns atletas do elenco, em protesto ocorrido no sábado, não farão a diretoria pensar em dispensas.

JOGOS DE HOJE

Copa do Brasil
Corinthians-AL x Juventude
Botafogo x Portuguesa
Criciúma x Vasco
Náutico x Atlético-MG
Internacional x Paraná

Libertadores
Flamengo x Cor. Bolognesi (PER)
São Paulo x Atlético Nacional (COL)
Sportivo Luqueño (PAR) x Audax Italiano (CHI)
Nacional (URU) x Cienciano (PER)

Alagoano
CSA x ASA

Amazonense
América-AM x Holanda
Nacional (AM) x Fast
Sul-amtogrossense
Cene x Rio Verde

Paraibano
Botafogo (PB) x Sousa
Nacional (PB) x Campinense

Piauiense
River x Comercial-PI
Pernambucano
Ypiranga (PE) x Central
Serrano x Salgueiro

Sergipano
Confiança x São Cristóvão-SE

MELHORA

São Paulo tem reforços para Taça Libertadores

Em busca da vitória para chegar às oitavas-de-final da Taça Libertadores sem precisar de outro resultado, o São Paulo terá à disposição novamente o lateral Éder e o atacante Éder Luís, que estão inscritos apenas na competição continental, além dos volantes Zé Luís e Richarlyson.

Os dois últimos cumpriram suspensão domingo, contra o Palmeiras. Contudo, os titulares para mais uma decisão da Libertadores só deverão ser anunciados no Morumbi.

"O momento é de pedir que o torcedor vá ao Morumbi nos apoiar. É um jogo importante que temos de vencer para conseguir nossa classificação", disse o meia Jorge Wagner.

Nesta quarta-feira, o São Paulo recebe o Atlético Nacional (COL). Se vencer, estará classificado.

TÍTULOS

Sombra dos homens persegue vôlei feminino

O Brasil é atual campeão olímpico, bi mundial e vencedor das últimas cinco edições da Liga Mundial entre os homens. Já a seleção feminina, apesar de se manter entre as principais do planeta, detém atualmente apenas um título de grandeza: a Copa dos Campeões, conquistada em 2005. O sucesso do time masculino, evidentemente, pesa sobre as mulheres. Por isso, para escapar da pressão de obter resultados semelhantes, o elenco comandado por José Roberto Guimarães foge das comparações com o time que tem a hegemonia do vôlei mundial na atualidade.

"Acho que não há comparação entre masculino e feminino, cada um faz seu trabalho da melhor maneira possível. Eles estão de parabéns por tudo que conquistaram e merecem muito mais", disse a ponta Paula Pequeno.

A levantadora Carol Albuquerque, companheira de Paula no Osasco, também adota postura contrária às comparações, mas apresenta as razões que, na sua opinião, separam o momento atual dos dois times.

"O masculino mantém um grupo desde a outra Olimpíada. Eles têm um time com bagagem internacional e estão ganhando tudo. O feminino, tirando a Fofão e a Walewska, tem um grupo novo. As meninas ainda têm que jogar muitos torneios fora para pegar essa experiência e não sentir o peso de uma final olímpica ou mundial", afirmou.

E é exatamente esse peso no momento de decidir que tem sido a marca negativa da seleção feminina nos últimos anos. Nos Jogos Olímpicos-2004, a vaga na final foi perdida após o desperdício de sete match points diante da Rússia. No ano passado, o Brasil foi derrotado em casa por Cuba na decisão do Pan em situação semelhante.

Os fracassos sucessivos na "hora H" transformaram a equipe em motivo de chacota e irritam as jogadoras da seleção, que apostam em uma medalha de ouro e na reviravolta na Olimpíada de Pequim.

"Espero que essas mesmas pessoas que nos criticam um dia chorem de alegria por nós. A gente sabe que no Brasil a medalha de prata não vale nada. Isso é cultural. Temos que trazer o ouro e é nisso que a gente vai se focar", disse Paula Pequeno.

"A maior pressão que as meninas sentem é de parte da imprensa, que sempre lembra daquelas viradas. Mas temos um grupo novo. Com o tempo elas vão pegar experiência e talvez não sintam a mesma pressão na última bola da Olimpíada", concluiu Carol.

ESTADUAL

ABC e América goleiam na abertura do certame juvenil

Na abertura do Campeonato Estadual Sub-15 ABC e América aplicaram duas goleadas nos adversários. O ABC venceu o União por 7 a 0. O atacante Gláucio marcou cinco gols. A goleada do Alvinegro foi completada por Felipe e Hyago.

A partida aconteceu no CT do ABC. Já o América derrotou o Monte Líbano de 9 a 0 com quatro gols de Izaú, dois de Rivaldo e, um de Manoel, Bruno e Abidene. Esse jogo aconteceu no sábado no JL.

RESULTADOS

1ªRODADA

■ Sábado (19 de abril)
América 9x0 Monte Líbano
ABC 7x0 União
Fluminense 5x0 Comercial
AABB 4x1 APCEF

■ Domingo (20 de abril)
CEPE 2x0 Natal
Guarani 0x0 São Paulo

CLASSIFICAÇÃO
■ Grupo A
03 pontos: América
03 pontos: Fluminense
03 pontos: AABB
00 ponto: APCEF
00 ponto: Comercial
00 ponto: Monte Líbano
OBS: O palmeiras ainda não jogou.

■ Grupo B
03 pontos: ABC
03 pontos: CEPE
01 ponto: Guarani
01 ponto: São Paulo
00 ponto: Natal
00 ponto: União
OBS: CEUFRN ainda não jogou.

■ Grupo C
OBS: Ainda não houve jogos.

PRÓXIMOS JOGOS
■ 26 de abril
(complemento da 1ªrodada)
Arsenal x IPE (JL)
Monamy x Asseplan (JL)
Alecrim x Força e Luz (JL)
26 de abril (2ªrodada)
APCEF x América (JL)

■ 27 de abril (2ªrodada)
Palmeiras x Fluminense (JL)
Monte Líbano x AABB

ESTATÍSTICAS
Jogos: 06
Gols: 28
Média: 4,67

PRINCIPAIS ARTILHEIROS
05 gols: Gláucio (ABC)
04 gols: Izaú (América)

Fonte: Marcos Trindade/ Rádio Clube de Natal

DENGUE IMÓVEIS FECHADOS SERÃO INSPECIONADOS
CIDADES, CA

SUCESSÃO ROBINSON FARIA VAI APOIAR MICARLA DE SOUZA
POLITICA.1

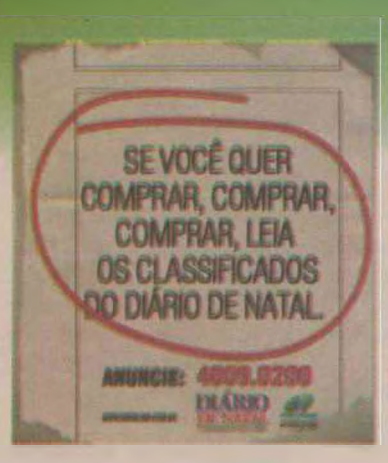

DIÁRIO DE NATAL
ESPORTES
NATAL, QUARTA-FEIRA, 23 DE ABRIL DE 2008
Editor: edmo@diariodenatal.com.br

LOTERIAS

MEGA-SENA	Conc.: 962
02 - 11 - 40 - 48 - 49 - 55	
LOTOMANIA	Conc.: 820
01 - 07 - 12 - 15 - 16 - 23 - 43 - 44 - 45 - 55	
58 - 59 - 66 - 71 - 82 - 83 - 90 - 91 - 97 - 98	
QUINA	Conc.:1891
16 - 33 - 54 - 56 - 59	
DUPLA SENA	Conc.: 649
1° Sorteio:	01 - 10 - 11 - 14 - 27 - 40
2° Sorteio:	16 - 20 - 24 - 34 - 40 - 45

POLÊMICA LEI SECA ENTRA EM VIGOR COM A ASSINATURA DO PROTOCOLO DO ADENDO, SEXTA-FEIRA, NA CBF

Torcedor vai ficar sem a cervejinha nos estádios a partir de maio

A cerveja, uma das paixões nacionais, está com os dias contados nos estádios brasileiros. É que a partir de maio será proibido o consumo e venda de bebidas alcoólicas em todas as competições organizadas pela Confederação Brasileira de Futebol. A assinatura do termo de adendo do protocolo da lei seca será na sexta-feira, na sede da CBF, no Rio de Janeiro, com a presença dos representantes do Conselho Nacional de Procuradores Gerais de Justiça.

O procurador geral de justiça do Rio Grande do Norte, Augusto Peres, vai participar do encontro que tem tudo para ser o mais polêmico na história do futebol brasileiro. Segundo Peres, a lei seca já é uma realidade no Brasil e vem sendo uma ferramenta importante no combate à violência nos estádios. "O veto ao consumo e venda de bebidas alcoólicas dentro dos estádios já vem sendo praticado em alguns estados do país e os resultados são vertiginosamente favoráveis na diminuição nos índices de violência", revelou.

Augusto usa como exemplo as estatísticas apuradas pelo Ministério Público de Minas Gerais. Adeptos da lei seca desde 2007, os mineiros comemoraram neste ano a queda no número de ocorrências registradas pela Polícia Militar, Corpo de Bombeiros e Departamento Médico do estádio Mineirão. "O resultado no estádio Mineirão é impressionante. Antes da proibição eles tinham cerca de 390 ocorrências em todos os jogos naquela praça esportiva e depois da proibição, o registro caiu assustadoramente para 110 ocorrências", comenta.

Mas o sucesso da lei seca não depende somente do Ministério Público. De acordo com o procurador geral terá que haver a colaboração de todos os órgãos públicos e também dos clubes. "O papel da fiscalização não é só do Ministério Público, será preciso a colaboração da Polícia Militar e Civil, Vigilância Sanitária, Corpo de Bombeiros, e principalmente dos clubes e federação, pois esta medida é em prol da segurança do torcedor e todos os cidadãos que circulam pela localidade da partida", avisa Peres.

A proibição do consumo e venda de bebidas alcoólicas atingirá todos os jogos organizados pela Confederação Brasileira de Futebol, ou seja, nas Séries A, B e C do campeonato brasileiro. Os clubes e federações que não respeitarem a nova norma, que passará a fazer parte do regulamento geral das competições, estará passível de punição, como o desfiliamento por exemplo.

Os torcedores que forem flagrados com bebida alcoólica dentro dos estádios, embriagados e causando tumulto, serão retirados imediatamente e encaminhados para a delegacia de plantão. O infrator será autuado no artigo 39 do Estatuto do Torcedor que prevê suspensão de três meses a um ano longe de qualquer praça esportiva do município.

LEI SECA NOS ESTÁDIOS BRASILEIROS



Belo Horizonte - venda proibida em estádios, eventos esportivos e culturais desde 2007

São Paulo - venda proibida de bebidas alcoólicas em estádios e ginásios desde dezembro de 1996

Rio Grande do Sul - Venda proibida desde 02/04/2008, anteriormente só era proibido a comercialização nos jogos em Caxias do Sul

Rio de Janeiro venda liberada

Paraná - venda proibida somente de bebidas destiladas

Santa Catarina Venda proibida somente de bebidas destiladas

ESTATÍSTICAS PAULISTAS

Proibição ajudou a diminuir número de ocorrências policiais

	Em 1997		Em 2006	
Eventos esportivos	362	Média*	276	Média*
Público	2,1 milhões	5,8 mil	2,4 milhões	8,8 mil
Efetivo utilizado	18,4 mil	51	15,7 mil	57
Ocorrências registradas	640	1,8	49	0,2
Pessoas detidas	932	2,8	58	0,5

*Por evento

MINEIRÃO

Estatísticas do Departamento Médico (1° trimestre 2006 x 2007)

Ano	Jogos	Público	Ocorrências
2006	14	114.728	335
2007	10	167.050	209

Atlético x Cruzeiro
1 Fase Campeonato Mineiro

Ano	Público	Remoções	Casos Graves
2006	49.300	6	5
2007	42.272	0	0

Obs - Dr.Vicente de Paula (chefe do Departamento Médico do Mineirão): Pacientes sóbrios - melhor diagnóstico e tratamento mais eficiente; Acompanhantes de pacientes sóbrios - menos tumulto na DM.

Lei seca diminui índices de violência

A lei seca já é uma realidade em alguns estados brasileiros. Responsável por considerável diminuição nos índices da violência, o maior exemplo é São Paulo, que desde 27 de dezembro de 1996 vem aplicando a lei estadual Nº 9.470. Além de restrições relacionadas a eventos esportivos, vetou a comercialização de bebidas alcoólicas no interior de estádios e ginásios, num raio de 200 metros do portão de entrada das praças esportivas. No início, a medida causou desconfiança entre os clubes e torcedores. Mas passados 10 anos da sanção, os números comprovam a importância da lei seca.

Segundo o Comando da Polícia Militar de São Paulo, os registros de violência caíram consideravelmente. Em 1997, quando não existia a proibição, foram registrados em 362 eventos esportivos 640 ocorrências, enquanto em 2007, o número caiu para 49 ocorrências em 276 eventos.

Em Minas Gerais, o sucesso da lei seca no combate à violência foi bastante comemorado pelo comandante geral da PM, coronel José Honorato. "Cerca de 98% dos estádios mineiros já contam com a proibição e tal medida resultou em ganho incomensurável, pois é substancial a queda do número de ocorrências registradas em razão do consumo de bebidas alcoólicas", revelou o oficial.

Dirigentes potiguares temem prejuízo

O presidente do ABC, Judas Tadeu, acredita que a proibição do consumo e venda de bebibas alcoólicas durante os jogos promovidos pela CBF afetará a receita dos clubes que possuem estádios próprios. "Ainda tenho pouca informação sobre esse assunto, mas o que eu posso adiantar é que a lei seca será ruim para os clubes com estádios e arenas próprios. Economicamente não é viável porque temos contratos de locação dos bares, que poderão fechar com esta nova norma", analisa. Mas do ponto de vista de combate à violência, o dirigente é a favor e entende a medida como importante. "A proibição tem fundamento e a falta do álcool com certeza irá diminuir a violência", revelou. O dirigente americano, Ricardo Bezerra, lamenta a futura decisão da CBF, mas não acredita no afastamento do torcedor.

Alcivan Costa/Gazeta do Oeste



Jogador do América no momento em que era conduzido para a delegacia

MOSSORÓ

Ivo é solto depois de quase 24 de detenção

Depois de quase 24 horas, a juíza Giuliana Silveira liberou no final da tarde de ontem o jogador Ivo, do América, preso em flagrante na segunda-feira, após ser expulso durante o jogo entre América x Potiguar-M no estádio Nogueirão, em Mossoró, sob acusação de injúria qualificada a um policial militar. Ivo irá responder ao processo em liberdade.

"Graças a Deus e graças aos advogados Marcos Lanus e Daniel Vitor, indicados pelo nosso conselheiro Eduardo Rocha, pudemos resolver esta questão. A competência deles fez com que a decisão fosse agilizada e o jogador pudesse ser liberado. Agora vamos para frente e pensar no Brasileiro da Série B", disse o dirigente Ricardo Bezerra que acompanhou todos os procedimentos desde o momento em que o jogador foi preso e conduzido à delegacia".

Ivo foi preso em flagrante acusado inicialmente de crime de racismo, por chamar um policial militar de "- macaco". O atleta saiu de campo algemado e foi levado dentro de uma viatura para a Delegacia de Plantão. A confusão ocorreu nos acréscimos do primeiro tempo, quando o América vencia a partida por 2 a 1. Ivo recebeu o segundo cartão amarelo depois de cometer uma falta contra o meia Vaninho. Expulso, ele deixou o gramado visivelmente chateado e chegou a tirar a camisa ainda dentro de campo. No trajeto até o vestiário, o jogador teria xingado o policial, que estava numa guarnição solicitada pelo árbitro Reginaldo Gomes.

"Na hora que o juiz solicitou a presença da PM, nos deslocamos e, ao passarmos ao lado do jogador, ele chamou de macaco um policial do Grupo Tático Operacional e por ter resistido à prisão foi preciso usar a força física e algemá-lo", relatou o capitão Maximiliano. A diretoria do América pretende anunciar hoje o nome do treinador que comandará a equipe no Campeonato Brasileiro da Série B. Paulo Porto, do Inter-SM, e mais três jogadores da equipe gaúcha interessam ao clube e podem ser anunciados a qualquer momento.

MUDANÇAS

ABC deve ter cinco novidades na partida contra o Potiguar

O ABC deve ter pelo menos cinco novidades para a a primeira partida da final do estadual contra o Potiguar-M, amanhã, no estádio Leonardo Nogueira, em Mossoró. No coletivo de ontem, o técnico Ferdinando Teixeira mexeu em todos os setores da equipe, ora por opção técnica ora por necessidade. A tendência é de que pelo menos quatro jogadores contratados durante o intervalo em que o time ficou parado esperando a definição de seu adversário façam suas estréias oficiais.

As mudanças promovidas por Teixeira começaram pelo gol. O até então titular Raniere foi posto no time reserva, com Paulo Musse ocupando a camisa um. Com a suspensão automática do zagueiro Alan e a ausência de Paulo César, que se recupera de lesão, Glauco ganhou a vaga na zaga.

O mesmo acontece com o lateral Alex Santos. Com Bosco voltando de lesão, é grande a possibilidade de Ferdinando começar a partida usando o ala contratado junto ao Vitória da Bahia. No ataque, Vinicíus está praticamente confirmado ao lado de Papel. Os dois já vinham atuando juntos nos últimos amistosos e treinaram no time de cima no coletivo.

A outra mudança e talvez a mais surpreendente foi a promoção do ala Alysson. O jogador vai atuar na meia e fazer o setor esquerdo da equipe ao lado de Rogerinho. "O Alysson vai jogar em sua posição de origem e ele vem muito bem. É um jogador que está dando uma nova dinâmica ao time impondo muita velocidade pelo lado esquerdo e arrematando com precisão", comentou o treinador Ferdinando Teixeira que confirma a equipe no treino de hoje no Complexo Esportivo Vicente Farache.

Ana Amaral/DN



O meia Allison, que foi contratado para jogar de ala, talvez seja a novidade maior no ABC; ele realmente merece vaga

INGRESSOS

A diretoria do ABC comunicou ontem por intermédio do presidente Judas Tadeu Gurgel, a majoração dos ingressos para o jogo de domingo frente ao Potiguar-M. Os bilhetes irã passar de R$ 15,00 para R$ 20,00 nas arquibancadas e de R$ 20,00 para R$ 40 nas cadeiras. Estudantes e idosos gozam de desconto de 50%. "A majoração foi aprovada pela torcida, que compareceu em grande número aqui ao estádio hoje para acompanhar o treino, depois de uma pesquisa feita pelo nosso gerente de comunicação Emílson Tavares. A expectativa é de que tenhamos 15 mil torcedores aqui no domingo", explicou Tadeu.

Quanto as chegadas dos reforços Éder e Vainer, o dirigente disse estar aguardando para amanhã a apresentação de ambos."Entrei em contato com os dois jogadores hoje e eles estão tratando de suas rescisões com Ituano e Inter-SM respectivamente", disse o dirigente, reafirmando o interesse em ainda contratar um atacante e um volante.

ARBITRAGEM

O último jogo da final do estadual 2008 terá arbitragem Fifa. A definição foi tomada ontem na sede da Federação Norte-Riograndense de Futebol em reunião intermediada pelo presidente José Ivanildo e a participação de representantes dos finalistas. Para o jogo de amanhã, às 20h30, no estádio Leonardo Nogueira, a arbitragem ficará a cargo do potiguar Paulo Jorge Brandão Filho, que será auxiliado Milton Otaviano dos Santos e Luís Carlos Câmara.

DICAS DAD ESCLARECE AS DÚVIDAS DE PORTUGUES
PÁGINA 4

HORÓSCOPO OS CAMINHOS DO ZODÍACO COM ÓSCAR QIOROGA
PÁGINA 2



DIÁRIO DE NATAL
MUITO
NATAL, QUARTA-FEIRA, 23 DE ABRIL DE 2008
Editor: moises@diariodenatal.com.br





As novidades literárias estão na coluna *Livros*

PÁGINA 4

Tributo natalense ao Dia do Chorinho

Talvez poucos saibam que hoje é o aniversário de um dos maiores músicos brasileiros, Pixinguinha, e por isso é comemorado o Dia do Chorinho. E, também por esse motivo, os chorões potiguares escolheram essa data para inaugurar o Espaço Cultural Buraco da Catita, na Ribeira. O local nasce com a proposta de celebrar o chorinho e aglutinar músicos e outras pessoas que fazem ou gostam de arte. Serão três dias de inauguração, que contarão com shows de 20 atrações musicais, cujo repertório será somente de chorinhos, além da exibição de filmes e um debate. A entrada é gratuita.

"A proposta do Buraco da Catita é o resgate e a preservação do choro. Nós queremos que seja um local aglutinador de músicos e pessoas voltadas para as artes. Queremos que seja um local para pessoas interessadas em cultura, não só um local para beber, mas onde haja um interesse pela cultura de verdade. Será um lugar para levar poesia para a cidade", afirma o músico Camilo Lemos, um dos idealizadores da casa.

Esta semana o Buraco vai abrir para a inauguração que começa hoje e se estende até sexta-feira. A partir da próxima semana o espaço ficar aberto nas quintas, sextas e sábados, sendo as sextas dedicadas às rodas de choro promovida pelo grupo Catita Choro & Gafieira (grupo idealizador do espaço cultural). O embrião do Catita surgiu no Beco da Lama, em 2006. Os sábados serão para a feijoada animada pela cantora Khrystal, que cantará samba. Aos poucos os outros dias da semana serão abertos. Cada dia será dedicado a uma arte, como poesia, teatro, ensaios de grupos musicais e outros eventos culturais.

Arquivo/Camilo Lemos


DUO ÁLVARO E DANILO

Giovanni Sérgio/Divulgação


MANOCA BARRETO

MÚSICA MÚSICOS LOCAIS PARTICIPAM DE HOJE À SEXTA DA INAUGURAÇÃO DO ESPAÇO CULTURAL BURACO DA CATITA, NA RIBEIRA

Instrumentistas como o guitarrista Manoca e os violonistas Álvaro Barros e Danilo Guanais integram a programação do Dia Nacional do Choro do Espaço Cultural do Buraco da Catita a partir de hoje na Ribeira

Arquivo/Camilo Lemos


CATITA CHORO & GAFIEIRA

PROGRAMAÇÃO DE INAUGURAÇÃO DO BURACO DA CATITA

Local: Espaço Cultural Buraco da Catita (Rua Câmara Cascudo, 175, Ribeira - atrás do ateliê de Flávio Freitas)
Data: hoje
Homenagem ao compositor João Juvanklin
Início: 19h

ATRAÇÕES:

- Exibição do documentário Brasileirinhos - Grande Encontro do Choro Contemporânea, do diretor Mika Kaueis Naki
- Apresentação musical do Quarteto de Saxofones Taksax
- Mesa redonda sobre o tema: "Chorinho do berço ao beco", com o etno-musicólogo Edmundo Pereira, professor de Antropologia da UFRN; Álvaro Barros, professor de violão e MPB da UFRN; Márcio Tassino, professor de MPB da UFRN e José Dias, produtor musical.
- Encerramento com a Companhia do Choro

Data: amanhã
Início: 19h

ATRAÇÕES:

- Exibição do documentário "Mosaicos" (sobre a vida e obra de Pixinguinha), produzido pela TV Cultura

19h40 - Início das apresentações musicais, na seguinte seqüência:

- Duo de violão Danilo Guanais Álvaro Barros
- Manoca Barreto (guitarra), será acompanhado pelo baixista Júnior Primata
- Airton Guimarães (baixo) e Fernando Fernandes (sax)
- Lívia Azevedo (flauta)
- Antônio de Pádua e banda
- grupo Nosso Choro, liderado pelo trombonista Clênio Barros
- João Paulo e Enéas Albuquerque - duo clarinete
- Neemias Lopes (sax) e Paulo Sarkis (baixo)
- Encerramento com o grupo Chorinhos e Chorões, liderado por Chico Beethoven

Data: sexta-feira
Início: 19h

ATRAÇÕES:

- Duo de baixos Groove & Primata (Sérgio Groove e Júnior Primata)
- Ricardo Menezes (violão) e Carlos Zens (flauta)
- Alexandre Atmarama (violão solo)
- Grupo Atrás da Cantina (trio formado por xilofone e dois violões)
- Sérgio Farias (voz e violão)
- Gilberto Cabral (trombone solo)
- Diogo Guanabara (bandolim)
- Grupo Chorões Potiguares
- Encerramento com o grupo Catita Choro & Gafieira

EVENTO

Fenart mostra a arte brasileira na Paraíba

MOISÉS DE LIMA
DA EQUIPE DO DIÁRIO DE NATAL

"Paraíba, masculina, muié macho, sim senhor" verso conhecido da canção de Lua Gonzaga que serve bem para ilustrar a disposição desse estado em mostrar o melhor de sua arte e de outros estados brasileiros. Dez dias da mostra de todos gêneros, produzida de todas as parte do Brasil. Desde o dia 18 ate o próximo sábado, o imenso (mais imenso mesmo!) Espaço Cultural José Lins do Rego é palco de vários eventos da XII Fenart. Música, dança, teatro, cinema, artes visuais, artesanato, estão em mostra para o publico paraibano e centenas de visitantes de outros estados. O espetáculo Nella Fantasia, do grupo potiguar Delicatto (RN), que une música clássica com canções pop é um dos destaques da programação de hoje.

Arnaldo Antunes, Bárbara Heliodora, Elza Soares, Kenny Brown e Eduardo Moscovis e a novíssima revelação, a cantora paulistana CEu são algumas das estrelas do festival. O ex-titã protagonizou um encontro insólito na sexta-feira, dia da abertura do evento com a Orquestra Sinfonica da Paraciba, assistida por cerca de três mil pessoas. Arnaldo Antunes interepretou canções de sua carreira solo, clássicos dos Titãs, músicas do Grupo Tribalistas e até canções de Caetano Veloso. Um momento raro!

Uma mostra com produções, nacionais e internacionais, premiadas no mundo inteiro, tendo como tema a diversidade sexual. Famoso no país, o Mix Brasil chegoi ao XII Fenart trazendo um panorama das produções em cinema e vídeo, esta sendo exibido ite, no Cine Banguê do Espaço Cultural.A Fenart tambem contou com o espetáculo paraibano *Aptos. Aptos Para Morar*, performances na Praça do Povo

O bluesman norte-americano Kenny Brown, um dos resistentes do velho blues do delta, é o destaque internacional o. Ele se apresenta amanhã no palco principal do evento. (O JORNALISTAO VIAJOU A CONVITE DA XII FENART)

A XII Fenart acontece no Espaço Cultural até o próximo dia 26. A programação completa está na internet: www.fenart.pb.gov.br

FotorDivulgaciloiFenart


Centena de pessoas prestigiaram o sho da cantora Ceu domingo à noite no Espaço Cultural, José Lins do kRego, em João Pessoa



Paulo Macêdo

TEL. 3201-1818 | FAX 3201-0202 pmacedo@diariodenatal.com.br

Comemora 23 anos

A Oficina de Música Maestro Garibaldi Romano, criada há 23 anos, em honra de uma personalidade que dedicou toda a sua vida à musica e à cultura musical, maestro de renome, mestre de tantas gerações vocacionadas para a música professor Garibaldi Romano, a professora Zuleika Romano Pinheiro, criadora e mantenedora dessa instituição, promove solenidade hoje, às 10h, no auditório da Governadoria, no Centro Administrativo alusiva à data.

Negociações políticas

O cientista político Valério Trindade, que tanto me auxilia nos assuntos políticos vividos em sociedade, jantou comigo, ontem, fazendo algumas análises e dentre elas falou sobre Aluízio Machado, vereador e educador, e eu achei que Valério tem razão. Ele me disse que não compreende que se discuta, que se analise, que se desenvolva desmarches, que se fale em pré-candidaturas com vistas às eleições para prefeito de Natal, sem incluir nessas conversas todas e articulações, o nome do vereador Aluízio Machado, que no último pleito foi dos mais votados, e de permeio candidatou-se também a deputado federal e alcançou 33 mil votos aqui em Natal. Logo pode-se afirmar que é uma força política aqui em nossa capital.

Sérgio volta

O empresário Sérgio Gaspar, um dos diretores do Ocean Palace, voltou, ontem, de Portugal, onde esteve a convite da maior operadora de turismo da Europa, Grupo Abreu que promoveu workshops em Lisboa, Porto, Coimbra, Faro e Funchal. O trabalho de Sérgio Gaspar foi facilitado porque o Ocean Palace já é bastante conhecido na Europa, principalmente em Portugal.

Roberto em Lisboa

O jornalista e editor de revistas turísticas e empresariais, Roberto Rocha, seguiu, dia passado, com sua mulher Lúcia, para um breve período de férias na terra lusa, que está comemorando lá e cá, a data da comunidade luso-brasileira. Antônio Roberto, que também é editor de turismo aqui no nosso Diário, aproveita a viagem para firmar algumas parcerias com as publicações que edita.

Santa Lolla

Hoje, a partir das 18h30, no Natal Shopping Center, em Lagoa Nova, acontecerá o coquetel de inauguração da loja do Grupo Santa Lolla, comercialização especializada em bolsas de todos os tipos e de todas as formas e categorias.

- Hoje é Dia Nacional do Choro.
- Dia Mundial do Escoteiro.
- Dia Mundial do Livro.
- Dia de São Jorge, Padroeiro dos Escoteiros.
- Fiquem, agora, com Juliana Barracho: "Sonhar com a pessoa que você gostaria de ser é tentar destruir a pessoa que você é".

Clínica Orale

Ausente da cidade, ontem, não pude comparecer à inauguração da clinica Orale, disponibilizando uma odontologia personalizada e com tecnologia de ponta, conforme me informou Chrystian de Saboya, que foi, inclusive, o organizador da festa. Quem quiser saber melhor ligue para 3211 - 4522.

Natal celebra o Dia Mundial do Escotismo na Escola Doméstica

Uma programação vasta e interessante ocorre, esta manhã, na Escola Doméstica, comemorativa do Dia Mundial do Escoteiro. Às 7h haverá alvorada, na parte musical a Banda dos Fuzileiros Navais participará. A seguir, hasteamento das bandeiras do Brasil, dos Escoteiros e da Escola Doméstica. 8h, lançamento da campanha que vem fazendo o Ministério Público "O que você tem a ver com a Corrupção". 8h30 café da manhã; 9h, palestra do monsenhor Penha, abordando "Educação nos Tempos Atuais".

O movimento escoteiro em nossa terra é liderado, há muitos anos, pelo jovem Carlos Roberto Pinto Lopes, forte entusiasta da instituição e suas finalidades, em permanente atividade robustecendo e ampliando o movimento, merecendo com esse trabalho o aplauso de todo o Rio Grande do Norte.

Quero, através dele, saudar a parceria com que ele conta da professora Noilde Ramalho, seguidora de Henrique Castriciano, que em 1917, após receber uma carta de seu amigo poeta Olavo Bilac, que lhe pedira criar o escotismo no nosso estado, imediatamente se uniu ao professor Luis Soares e ao comandante Antônio Monteiro Chaves, instalando o escotismo aqui.

A comemoração de hoje é mundial. Vale a pena lembrar que, há 101 anos, o inglês Robert Baden-Powell, pensou e criou o movimento, reunindo 21 jovens, na agremiação com fins educativos, e trabalhando ao ar livre, a céu aberto. E a verdade é que a idéia de Baden-Powell tomou corpo na Inglaterra e, sequenciadamente, no mundo. O primeiro acampamento foi um sucesso, como os demais, até hoje.



Aqui está Carlos Roberto Pinto Lopes, tendo ao seu lado a esposa Magnólia Ramalho.

AS FOTOS DOS FATOS

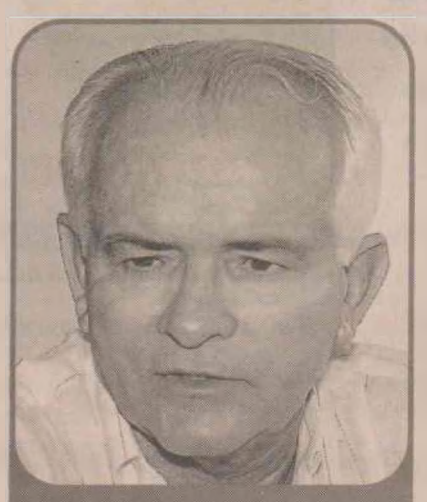

Daniel Lira.



Eider Furtado.



Eduardo Patriota.

A SOLENIDADE DE TIRADENTES NA POLÍCIA

Foi concorrida e bem organizada a cerimônia da Polícia Militar do Estado, que já é tradicional, alusiva ao seu Patrono, e Patrono da nação brasileira, Tiradentes. Cerimônia presidida pelo coronel Marcondes Rodrigues Pinheiro, comandante geral da PM, em sua Ordem do Dia lembrou, mais uma vez, a personalidade e as ações de Tiradentes. O presidente de honra da solenidade foi a maior autoridade militar em nosso estado, vice-almirante Lawrence, comandante do III Distrito Naval, em cuja honra a tropa desfilou encerrando o momento celebrativo. Estava prevista a entrega de Medalhas do Mérito Policial Luiz Gonzaga a 22 personalidades, mas como a governadora Wilma Maria de Faria estava ausente do RN, essa cerimônia de entrega ocorrerá em breve.

Parabéns aos Aniversariantes do dia

- Com data hoje o agropecuarista e membro do Rotary Clube de Natal-Sul, Daniel de Menezes Lira.

- Tem festa no Orla Sul para o dirigente, Eduardo Jácome Patriota, que está aniversariando.

- Outro aniversariante do dia é o advogado de grande conceito e tradição Eider Furtado.

- Minhas homenagens para a empresária das flores e educadora com assento na Escola Doméstica, Margarida Morgantini, que está aniversariando hoje. Pessoa muito especial em nossa sociedade.

- E tem comemoração para José Vanildo, na sua data hoje.

Carlos Magno

FLASHES DO SERIDÓ

9984-9895 - FAX 4009-0243 - cm@diariodenatal.com.br

Tintim

Os parabéns pra você serão cantados hoje para a engenheira civil e uma das figuras de maior destaque na vida social de Santa Cruz, Rafaela Thais e a empresária caicoense radicada em Natal, Mirian Araújo.

Fotos Lourenço/Divulgação



OLHE O PASSARINHO - Casal Nélio Xavier e a empresária Miriam Araújo, curtindo os bons momentos. Ela brinda idade nova hoje.

Dobradinha

O PMDB fará dobradinha com o PP em Acari na eleição para prefeito, em outubro, tendo o vereador Isaias de Medeiros Cabral como candidato a prefeito e Antonio Bezerra Neto(Fernandão), como vice.

Volta

O dentista Anselmo Dias e a ginecologista Anaísa Dias estão de volta a Caicó, depois de passarem o feriadão em São Paulo, onde ela festejou idade nova.

Palco

O Aero Cube de Currais Novos agendou para o dia 10 de maio, mais uma edição do Forró da Lua. No palco, as bandas Deixe de Brincadeira e Desejo de Menina. A ala jovem do Seridó vai bater o ponto.

Pesar

A sociedade de São João do Sabugi de luto com falecimento sábado, de Lenilson Mariz de Medeiros, funcionário da Petrobrás. Aos seus familiares, em especial à viúva, Maturinete Mariz, os nossos pêsames.

Posse

A fisioterapeuta Carolina Alice Galvão de Souza Duarte assumiu ontem, a secretaria Municipal de Saúde de Acari, em substituição ao também fisioterapeuta Isaac Medeiros, que realizou um excelente trabalho.

Grinalda

Angelina Gaag e Paulo Vicente estão curtindo a reta final dos preparativos para o casamento, dia 3 de maio, na Igreja de Santa Terezinha. Muita gente aqui de Caicó, terra natal dos pais da noiva vai comparecer.

Políticos

O deputado federal e presidente estadual do Partido da República, João Maia confirmou presença no I Encontro Regional dos diretórios municipais do partido em nossa região que acontece sábado, em Caicó.

Data confirmada

O prefeito de Cerro Cora, João Batista de Melo Filho já decidiu: a 6ª edição do Festival de Inverno de Cerro Cora será de 30 de maio a 1º de junho. No dia 17 de maio, ele recepciona a imprensa para apresentar toda a programação do evento que já é uma tradição no calendário seridoense.



EM SINTONIA TOTAL- Empresário Marcílio Henrique e sua bonita mulher, a engenheira Rafaela Thaís, casal do maior destaque na vida social de Santa Cruz. Ela rasga folhinha hoje.

Júnior Flash/Divulgação



BELEZA PURA - Vanessa Cristina Soares Muniz, 1,76m, 56k, representa Caicó no concurso Miss Seridó-2008. Claro que o prefeito Bibi Costa está torcendo por ela.



BOM DIA:

"NUNCA ESCREVA COM RAIVA. A RAIVA DEVE SER DITA, NÃO ESCRITA. RAIVA É PRA DIZER PALAVRÃO."

Monteiro Lobato

Prêmio

A acariense Camila Lélis e Caline Lacerda, promotoras da Natura no grande Natal, foram homenageadas sábado, em João Pessoa, com o *Prêmio Destaque Natura Nacional*.

Homenagem

O secretário de Saúde de Santa Cruz, Jalmir Simões engrossa o cordão dos homenageados com o *troféu Luiz Alberto Dantas Filho*, dia 3 de maio, durante o concurso Miss Seridó-2008, em Carnaúba dos Dantas.

Champã

Quem faz e acontece em nossa sociedade tem encontro marcado dia 7 de junho, no Clube dos Oficiais do Exército de Caicó, quando estaremos comemorando em grande estilo, 25 anos de colunismo social. Para embalar os vips, a Orquestra Los Manos e a banda Perfume de Gardênia. Tudo lindamente decorado por Clodoaldo Bahia.

Gastronomia

Um dos points gastrô de Caicó, a Churrascaria Galileu agora está sob a batuta do *chef* Damião Medeiros, um apaixonado por cozinha e que já faz sucesso na Capital do Seridó com o seu De Gust. Por lá se prova uma deliciosa picanha.

HORÓSCOPO — OSCAR QUIROGA

ÁRIES (21/03 A 20/04)
Você, como sempre, se encontra no centro dramático de todas as discordâncias, como se tudo fosse culpa sua, e como se fosse sua a responsabilidade pela estagnação. Suporte, tudo continua indo da melhor forma possível.

TOURO (21/04 A 20/05)
Pense bem, se tudo tivesse corrido às mil maravilhas para a humanidade desde sempre, nossa espécie teria evoluído pouco e nada, pois as maravilhas que criamos sempre foram produzidas perante as contrariedades e tragédias. Pense nisto.

GÊMEOS (21/05 A 20/06)
O clima de discordâncias e desentendimentos atinge sua culminância hoje, e por isso não é necessário colocar mais lenha no fogo, tudo arderá de acordo com o que foi colocado em marcha. Agora resta esperar para ver o que sobreviverá.

CÂNCER (21/06 A 22/07)
Ainda não é possível garantir um entendimento completo de todas as partes envolvidas, mas tal condição não deveria tornar-se motivo de preocupação, porque a despeito das discordâncias as coisas continuarão progredindo da melhor forma possível.

LEÃO (23/07 A 22/08)
É hora de mudar opiniões, mas o problema é que algumas destas são tão antigas, tão arraigadas no fundo da consciência, que se tornaram estruturais, indiscutíveis, pareceria impossível mudá-las. E no entanto, precisam ser transformadas.

VIRGEM (23/08 A 22/09)
Perceber que não são suas opiniões as que prevalecem pode fazer surgir um tanto de estresse, porém, seria interessante que você fosse além deste o mais rapidamente possível. Boas coisas provêm de opiniões diferentes das suas.

LIBRA (23/09 A 22/10)
Quando coisas negativas acontecem com aquelas pessoas que atormentaram você durante muito tempo, assoma uma ponta de satisfação na alma. Seria sábio não se estender demais nesta celebração, pois os problemas de outrem serão seus também.

ESCORPIÃO (23/10 A 21/11)
Os acontecimentos que tumultuam os afazeres cotidianos não são mera obra do acaso, mas sinais que chamam a atenção para a necessidade de você estar mais presente nestes. As pessoas que supostamente deviam ser responsáveis não o são tanto assim.

SAGITÁRIO (22/11 A 21/12)
Garantir a satisfação de seus desejos em particular não pode, constantemente, vir de encontro com o cumprimento dos compromissos, nem tampouco perturbar o jogo que as pessoas próximas esperam que você continue jogando.

CAPRICÓRNIO (22/12 A 20/01)
Parece que a concordância sempre dura pouco, enquanto que as brigas e diferenças de opinião tomam a maior parte do tempo. Talvez seja assim, mas também, quando acontece a harmonia, sua beleza supera tudo, em número e grau de intensidade.

AQUÁRIO (21/01 A 19/02)
Os desentendimentos são inevitáveis, inclusive porque há tempo que a realidade parece conspirar para que as discordâncias aconteçam ao mesmo tempo. O assunto não é anulá-las, mas passar o mais rapidamente possível por todas elas.

PEIXES (20//02 A 20/03)
Dinheiro, este fator que surge no imaginário como a grande solução para os problemas, acaba, na prática, se mostrando muito mais problemático do que outra coisa. Lembre, o dinheiro vale exatamente o quanto você acreditar que ele vale.

09v

Chrystian de Saboya



cdesaboya@diariodenatal.com.br

Fotos: www.desaboya.com

Buda também amou

Ramón e Roberta, as imagens cantam mais que mil palavras. O olhar de vocês, as mãos grudadas... Essa coluna é, somente, para agradecer. Pela beleza que vocês três plantaram, sexta, no coração de cada um de nós.

Para viver um grande amor

Lá fora está chovendo, mas assim mesmo eu vou correndo só pra ver o meu amor

Ela vem toda de branc, toda molhada e despenteada

Que maravilha, que coisa linda é o meu amor...

★

Por intrebancários, automóveis, ruas e avenidas... milhões de buzinas tocando sem cessar

Ela vem chegando de branco, meiga, linda, pura e muito tímida

Com a chuva molhando o seu corpo... Que eu vou abraçar...

★

Foi uma celebração ao amor. Ao mais puro, sincero e nobre encontro de um homem, uma mulher, um só coração.

O casamento de Ramón Marinho Vasconcelos e Roberta Vale, sexta, ao cair da tarde, de frente para aquele marzão todo fez Deus, os 180 convidados e a Lua Cheia chorarem um tantinho. Ah, como é bom chorar de amor!

Só os céus não choraram – resolveram clarão geral, estrelas sem igual para ver o amor passar... E passou liiiiindo...

★

Roberta, que vestia vovó Zaira Pereira, pisou na grama verdinha do Hotel Porto do Mar, chegou ao som de "Que maravilha", a música que abre a coluna hoje. E marejou os olhos de todos, enfim, naquela sexta de Lua Cheia de amor.

A cerimônia foi uma ode ao coração.

Toda costurada por Carlos Drumonnd de Andrade, Vinícius de Moraes – e a voz trêmula e apaixonante de outros dois amores.

Osair Vasconcelos, pai do noivo.

E Vânia Mariho, mãe do noivo.

Foi lindo ouvi-los recitar o amor, o amor, o amor.

★

A cerimônia, budista, teve o abraço de Padre Fábio — para sempre Padre, vejam só, agora budista convicto, fofo e querido de sempre.

Sol, mar, Lua Cheia. Tudo ao mesmo tempo.

E a linda decoração da Estância Flores, por Ana Ilma Oliveira, brotava de cocos, com estreliças multicoloridas...

E o bolo, desenhado pelo próprio Ramón, por Tereza Neumann Guanabara...

E os docinhos, divinos, de Kyara Bezera.

E as caixetas, de Ilza Pereira, que transforma tecidos e delicadezas em arte...

Todos nós sob uma tenda Engrenarte linda e aconchego só.

E Ramón, Roberta, a luz que vem aí...

E amigos ao redor...

E o amor...

O amor.

O amor.

Os caminhos de Deus

A coluna, tristinha como todo o Brasil, ouviu uma vidente, um babalorixá e uma espírita, aqui do Rio Grande do Norte, sobre o caso da menina Isabella Nardoni.

Eis as respostas.

Bebel Carvalho, vidente: "Isabella foi assassinada pela madrasta. O pai, apaixonado pela mulher, encobre tudo. Isabella viveu sua missão. O que ninguém sabe é que a Isabella, muito em breve, serão atribuídos milagres. Ela será uma santa.

★

Pai Fernando de Oxum, ministro do Afro Conesul: Tudo foi provado, comprovado. A madrasta é a grande culpada. O pai também teve culpa, claro! Mas não será a justiça dos homens que vai tomar conta de tudo isso. Deus, sim, toma conta dessa triste situação. Os culpados já estao sendo punidos.

★

Claudia Rocha, espírita: Temos que rezar. Pedir a Deus que acolha sua filha, conforte seus familiares. Precisamos rezar. A oração cura, purifica e o que toda a família precisa, nesse exato momento, é de prece. Isso sim é importante.

Ray Ban

Vereador-sangue-bom, Hermano Moraes já tem consciência que não será candidato a prefeito do Natal. Praticamente esquecido pelo PMDB nas negociações das eleições deste ano, Hermano já está montando estratégia para sua reeleição a vereador, antes que os outros tomem conta do seu reduto!

Bengala

Dia de cantar parabéns para o colunista social Toinho Silveira. É big! E felicidades!

Tinto

Roger Chaves é mesmo um metido! Para o dia 25, quinta, 19h, numa parceria-exclusiva com a Ana Import, do vocalista Chicleteiro Bell Marques pilota glamuroso lançamento de vinhos Premium, todos de Chile, para seletézimo grupo de convidados. Na Vinhedos da Prudente, que vai ficar tinindo.

Bic

Essa ouvimos de um funcionário do primeiro escalão da Prefeitura de Touros.

Decepcionado com as mega construções que vivem aportando ali. Muita balela, muita utopia.

"Essa turma chega por aqui, diz que vai erguer isso, construir aquilo, que fará mega empreendimento... mas de verdade mesmo, nada sai do papel".

Arara

Uma noite de brilho, mais vai ser tanto brilho que vai ofuscar o sol. Afe! Pois é, hoje às 19h na Natal Fashion Week, a passarela será entregue a Sandra Senamo, estilista paulista morta de linda e loira, além de ser uma moça do bem. Suas criações vendem na Yolla. Ela sempre arrasa!

YOLLA
Boutique
AV. CAMPO SALES, 851 - TIROL
FONE: 3221-0348/3221-3869



Christianne Alves

MOSSORÓ
christianne@diariodenatal.com.br

Parabéns

Vivas de felicidades para Sônia Maria do Vale Rocha e Liliane Medeiros Gastão da Costa, Rutênio Gondim de Queiroz, Flávia Dantas Gurgel, Raimundo Soares de Brito, Miquéias Melo, e para o professor Raniere Ricardo Fernandes. Parabéns, amigos!

Passarela

Começa hoje e segue até o próximo sábado, 26, a edição 2008 do Natal Fashion Week, o maior evento de moda do Estado, que acontece entre 23 e 26 deste mês, no América Futebol Clube, em Natal. A coordenação do evento é de George Azevedo e Érica Nesi. Sucesso!

Chá beneficente

As Samaritanas da Loja Maçônica União Mossoroense realizam o tradicional Chá Beneficente em prol do Grupo de Idosos Ivone Bandeira. Será amanhã, 24, às 19h, no Kiko's Eventos. Agradeço a gentileza do convite.

Na telinha

O cantor e compositor mossorense, Zé Lima agora ataca de apresentador de TV. No dia 6 de maio, às 20h, vai estrear o programa "Coisas do sertão" na TV Cabo Mossoró. O programa reunirá entrevista, poesia, música e folclore sertanejo. Sucesso!

No mar...

Teve festão no buffet infantil, Happy Day, na capital, no último sábado. Festa para a família e poucos e bons amigos para festejar o primeiro aninho de Luís Eugênio, o segundo filho de Clóvis Eugênio Barreto e Lorena, que apareceu todo sorridente de marinheiro. O tema da festa era esse: o mar e suas maravilhas... e foi tudo muito lindo, feliz e especial. Um verdadeiro mar de alegria, de bem querer, de encantamento, com direito a cachorro quente, mine pizza, pipoca, sorvete, crepes, churros.

...de felicidades

Estava tudo perfeito. A criançada brincou e ganhou brindes. Os docinhos deliciosos de Maria Luzia Pessoa renderam muitos elogios a bacana a noite inteira, o bolo e a mesa de guloseimas foram assinadas por Robsom. Na saída, cada convidado recebeu um aquário lindo. Vamos combinar: Luís Eugênio que é um fofo merece tamanha felicidade e carinho. A coluna mostra com exclusividade, nos cliques de Sérgio Luís, o festão do marinheiro Luis Eugênio.

Correição

O Juizado Especial Cível e Criminal da Comarca de Mossoró, em todas as suas unidades, passa por mais uma correição interna ordinária, o que deve acontecer até o início de maio. Os prazos estão suspensos, mas as audiências anteriormente aprazadas continuam acontecendo normalmente.

Fotos: Sérgio Luiz

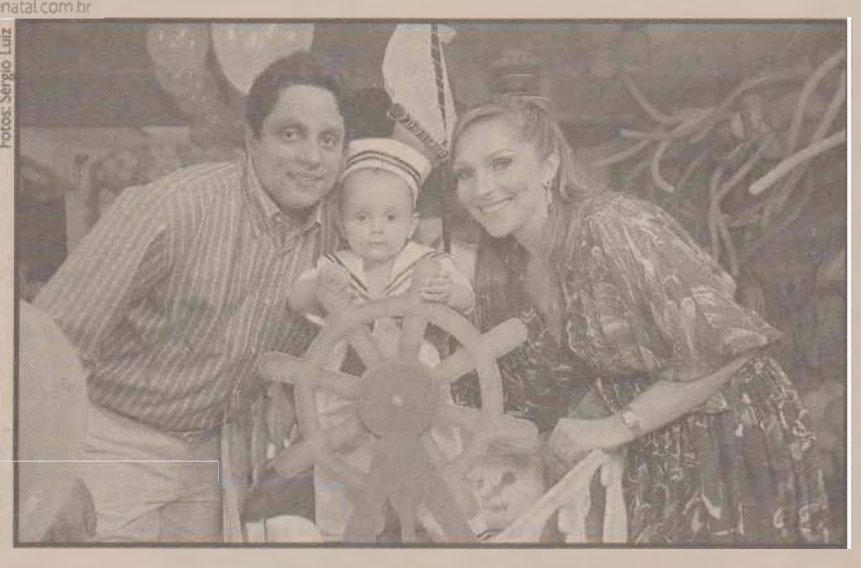

Clóvis Eugênio e Lorena enchem de mimos o pequeno 'marinheiro' Luís Eugênio.



Luís Eugênio com os avós Clóvis Barreto e Leonilda Pessoa, os pais Clóvis Eugênio e Lorena e irmão Felipe, os tios Carlos Eduardo e Tázia e priminho João Eduardo. Todos no barco da alegria.



Parabéns pra você... e viva Luís Eugênio. Viva!

EM ESQUINAS SOBRE MESAS

- O espetáculo "As Solteironas do Ceará", se apresenta no próximo dia 26, no Teatro Municipal Dix-huit Rosado.
- Amanhã, às 20h, o contor mossoroense Zé Lima se apresenta no Teatro Municial Dix-huit Rosado. É o "Canto Potiguar".
- Toca do Vale é a próxima atração do Forró da Lua Cheia, na sexta-feira, 25, no Centro de Convivência do Ceamo/CCC. Agende!
- As Crianças da Educação Infantil do Colégio Diocesano Santa Luzia apresentarão no Teatro Lauro Monte Filho na próxima sexta-feira, 25, a partir das 17h, o "Sarau de poesia e arte" que contará com recital de poesias, teatralização de poemas, quadros vivos e interação com obras e autores.
- Próximo sábado, 26, a partir das 11h, a Livraria Siciliano do Mossoró West Shopping promoverá uma manhã de autógrafos com o autor do livro *Pedagogia da Água*, João de Deus Souto Filho.

Dad Squarisi



DICAS DE PORTUGUÊS

dad.squarisi@correioweb.com.br

RECADO

"ESQUECEMOS NOSSO ERRO QUANDO O CONFESSAMOS A ALGUÉM, MAS, EM GERAL, O OUTRO NÃO ESQUECE."

Friedrich Nietzsche

Pastel, pra que te quero?

A iguaria dá água na boca. Feita com massa de farinha de trigo, recheada com doce ou salgado e depois frita, tira qualquer um do sério. Nas feiras se formam filas pra comprar a delícia. Morder a quentinha crocante é puro prazer. Os paulistas aproveitam o hábito quatrocentão pra fazer piada linguística. Dizem que o morador local se distingue do forasteiro porque pede "dois pastel e um chopes".

Os barrigas-verdes sobressaem. Ao ver uma pastelaria, não se confundem com gaúchos, cariocas ou pernambucanos. Estejam onde estiverem, metem a mão no bolso, tiram o dinheiro e, olhos firmes no caixa, ordenam salivando: "Quero um envelope de boi ralado".

Brasília não foge à regra. Na construção, atraiu gente das cinco regiões do Brasil. Todos, claro, loucos por pastel. Com a capital nasceu a Pastelaria Viçosa, que aliou a delícia frita ao caldo de cana. Pra quê? A Rodoviária, endereço da casa, tornou-se parada obrigatória de homens, mulheres e crianças. A moçada desviava o rumo para apreciar o banquete popular.

O tempo passou. O estabelecimento inaugurou filiais. A mais recente abrirá as portas hoje. A festa será homenagem ao aniversário de Brasília, com clima de anos 60 e convidados especiais. Ao escrever o convite, uma dúvida tomou conta da equipe. Ei-la: "Pastel e caldo de cana é a cara de Brasília" ou "Pastel e caldo de cana são a cara de Brasília"? Sem acordo, a turma fez o que deve ser feito. Trocou a estrutura da frase: "Pastel com caldo de cana é a cara de Brasília". Acertou. Mas a dúvida permaneceu.

O PERMISSIVO SER

Concordância é um calo no pé. Os pormenores são tantos que dão nó nos miolos. Mas, lidos com atenção, descobre-se que o leão é manso. Os casos ão muitos; as regras, poucas. Com o tempo, ganha-se familiaridade. Com a familiaridade, a fera vira o gatinho lá de casa.

O verbo ser é caso à parte. Ele tem vantagem em relação aos demais. Pode concordar não só com o sujeito, mas também com o predicativo ú o termo que indica o modo de ser do sujeito. A gente pode dizer: Na infância, tudo é alegrias. Na infância, tudo são alegrias. O mundo é ilusão. O mundo são ilusões. Pastel e caldo de cana é a cara de Brasília. Pastel e caldo de cana são a cara de Brasília.

OLHO VIVO

Não existem escolhas inocentes. A opção pelo singular ou plural dá um recado. Diz que a pessoa valoriza o termo eleito pra fazer a concordância. Ao dizer "pastel e caldo de cana é a cara de Brasília", o destaque fica com cara de Brasília. Ao preferir "pastel e caldo de cana são a cara de Brasília", o realce fica com pastel e caldo de cana.

Resumo da ópera: generosa, a língua dá opções. Mas cobra compromissos. A escolha por esta ou aquela estrutura mostra a cara e o coração do autor.

INFLEXIBILIDADE

Com o ser, quase sempre as duas construções estão corretas. Há só três casos em que ele é inflexível. Só abre uma porta:

1. Na indicação de horas o verbo só tem olhos para o número expresso: É uma hora. São três horas. É meio-dia e meia. Seriam umas três horas da tarde. Eram quase 11horas.

2. Nas expressões de quantidade, medida, peso, valor, tempo (é muito, é pouco, suficiente, é caro, é barato) é invariável: Um é pouco, dois é bom, três é demais. Dois mil reais é muito. Vinte quilos é suficiente. Dois minutos é muito tempo pra quem está com dor de dente. Vinte reais é menos do que o produto vale.

3. Na expressão expletiva "é que", mantém-se invariável: Eu é que digo. Nós é que sabemos. As rosas é que são belas. Nós é que somos patriotas.

É isso. O verbo ser tem a cintura mais flexível do português. Ora acha o sujeito simpático. Vai pro lado dele. Ora o predicativo o atrai mais. Passa pra lá. Mas, volta e meia, se lembra do comentário da vovó: "Quem muito se abaixa mostra os fundilhos". Ele, então, banca o machão. Bate pé e se impõe.

LEITOR PERGUNTA

Passarão a chuva e o vento? Passará a chuva e o vento? Eta rolo!

César Mesquita, João Pessoa

Observe dois pontos. Um: o sujeito é composto (chuva e vento). Dois: está anteposto ao verbo. No caso, você tem duas saídas. Uma: o verbo concorda com todos os sujeitos. A outra: o verbo concorda com o sujeito mais próximo: Passarão o céu e a terra (com os dois). Passará o céu e a terra (com céu, que fica mais perto do verbo). Viu? É acertar. Ou acertar.

Livros

Carlos Magno Araújo
cmagno@diariodenatal.com.br

MEMÓRIAS DO CÁRCERE

Graciliano Ramos
Ed. Record - 728 páginas - R$ 65,00

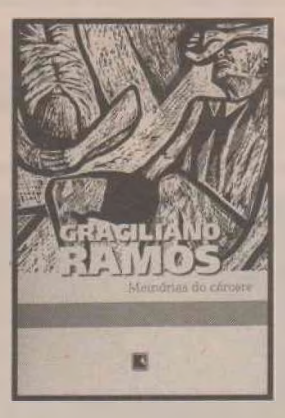

Lançada em 1953, este clássico de Graciliano Ramos chega à 44ª edição - desta vez, num único volume, e não em quatro ou dois volumes, como ao longo do tempo vinha sendo reeditado. A nova edição, coordenada pelo professor de Teoria de Literatura da Universidade Federal de Minas Gerais, Wander Melo Miranda, tomou como base o primeiro livro, publicado pela José Olympio.

Num posfácio, ele comenta as diferenças entre o texto publicado e a reprodução de trechos do manuscrito autógrafo, deixados incompletos e inacabados. O professor comparou as edições anteriores com as 636 páginas do datiloscrito considerado original, de posse da Fundação Casa de Rui Barbosa. Tudo porque durante muito tempo houve dúvidas em relação à edição - se havia ou não sofrido mudanças por parte da editora ou mesmo por alguma orientação da família de Graciliano.

A idéia de Graciliano Ramos, a princípio, era dar ao livro o nome de "Cadeia". A obra inacabada, publicada depois da morte do autor, ganhou o título de "Memórias do Cárcere" por decisão de Ricardo Ramos, filho de Graciliano. Esta nova edição procura tirar as dúvidas que foram levantadas nas edições anteriores.

Graciliano Ramos foi preso em Maceió no dia 3 de março de 1936, permanecendo detido sem acusação formal até 13 de janeiro de 1937. Embarcaram-no primeiro para Recife e depois, no porão de um navio, para o Rio de Janeiro. Ficou na Casa de Detenção, junto a outros presos políticos, e depois na Ilha Grande, com presos comuns, até ser libertado. É considerado a vítima mais ilustre da repressão promovida pelo governo de Getúlio Vargas.

A primeira edição foi publicada após sua morte, em 1953. Ler Graciliano Ramos é sempre um prazer. Este livro é especial porque, entre outras razões, aparecem figuras de norte-rio-grandenses, a maioria amigos de Graciliano e também vítimas da violência do governo Vargas.



UM VAMPIRO APAIXONADO NA CORTE DE D. JOÃO

Ivan Jaf
Ed. Ática- 152 páginas - R$ 22,90

Escritor, dramaturgo e roteirista de cinema, o carioca Ivan Jaf descobriu um veio para atrair o público jovem para temas históricos: associar aventuras de vampiros a momentos importantes da formação do Brasil. Assim, seus livros costumam ser usados em sala de aula, como obras pára-didáticas.

Neste volume, a história de um vampiro português que embarca para o Brasil junto com a família real é o pano de fundo utilizado para contar a trajetória de Dom João VI, desde as razões que levaram à transferência da Corte até o estabelecimento dos lusitanos na então colônia - a mais rica e próspera de Portugal.

O narrador do livro é o filho do vampiro Clemente, que recorda a epopéia do pai. Tirando-se toda a ficção vampiresca criada pelo autor, o livro conta bem a história da fuga da família real para o Brasil e, de certo, deve ajudar a meninada a compreender melhor o episódio. O texto é leve, traz links com informações detalhadas acerca de vários momentos da nossa história, como os argumentos que levaram Napoleão a invadir Portugal, e ainda do modo de vida dos brasileiros daquele tempo.

ORELHA

1- Recebi, e estou lendo, a nova edição de Província Submersa, de Octacílio Alecrim, livro considerado um dos clássicos da literatura potiguar. A reedição, patrocinada pelo Instituto Pró-Memória de Macaíba e Senado Federal, ficou um primor.

2- Província Submersa foi lançado em 1957 e estava esgotado. Até essa reedição, era raríssimo. Surpreende, num primeiro momento de leitura, a clareza do texto de Octacílio Alecrim. A forma como descreve o ambiente de sua infância é cerca de lirismo. Mais adiante, trato mais detalhadamente desse importante livro.

3- Companheira do poeta Gilberto Avelino, Gilda Avelino lança amanhã "Na órbita da vida". O evento está marcado para às 19h, no buffet Renata Mota, em frente à Cidade da Criança.

4- "Na órbita da vida" reúne crônicas, cartas e discursos proferidos pela autora, em geral marcados pela saudade. A autora é esposa do macauense Gilberto Avelino, já falecido, e sobrinha do escritor Afonso Bezerra, autor que morreu muito jovem e que, vivo fosse, teria completado 100 anos em 2007.



CINEMAS

Apenas uma Vez (drama - 12 anos) Sinopse: (Elenco: Glen Hansard, Markéta Inglová. Dir.: John Carney) Um músico de rua e uma jovem mãe encontram-se por acaso nas ruas de Dublin, nascendo entre eles um forte relacionamento. **Moviecom 3** - 16h30, 18h15, 20h e 21h50.

As Crônicas de Spiderwick (aventura - livre) Sinopse: (Elenco: Sarah Bolger, Freddie Highmore. Dir.: Mark Waters) Após a separação dos pais, dois garotos gêmeos, Jared e Simon e sua irmã Mallory se mudam com a mãe para uma casa em ruínas. Através de um livro mágico, eles se vêem transportados para um mundo de fantásticas criaturas. Baseado na série de livros homônima de Tony DiTerlizzi e Holly Black. **Cinemark 7** - 15h e 17h05. **Moviecom 5** - 16h10.

Awake - a vida por um fio (suspense - 14 anos) Sinopse: (Elenco: Hayden Christensen, Jessica Alba) Durante uma cirurgia no coração um homem enfrenta sérios problemas com a anestesia. **Cinemark 4** - 17h45, 19h45 e 21h45. **Moviecom 4** - 17h e 20h10.

Elizabeth - A Era de Ouro (drama - 14 anos) Sinopse: (Elenco: Cate Blanchett, Geoffrey Rush. Dir.: Shekar Khapur) A rainha Elizabeth I busca realizar as tarefas da realeza, ao mesmo tempo em que fica vulnerável devido a um amor proibido. **Cinemark 5** - 19h40 e 22h05. **Moviecom 5** - 21h25.

Horton e o Mundo dos Quem (comédia animada - livre) Sinopse: (Elenco: Jim Carrey, Steve Carell. Dir.: Jimmy Hayward e Steve Martino) O filme revela um elefante com muita imaginação que ouve um pedido de socorro vindo de uma partícula de poeira que flutua no ar. Suspeitando haver vida naquele grãozinho de pó, e apesar de seus conhecidos acharem que ele enlouqueceu, Horton está decidido a ajudar. **Cinemark 5** (dub) - 13h45, 15h40 e 17h40.

Jumper (aventura - 12 anos) Sinopse: (Elenco: Hayden Christensen, Samuel L. Jackson. Dir.: Doug Liman) David Rice é um Jumper, alguém capaz de se teletransportar, podendo ir a qualquer lugar, a qualquer momento. Sua vida sofre uma reviravolta quando ele percebe que está sendo perseguido por uma organização secreta com a missão de matar os Jumpers. **Cinemark 7** - 19h10 e 21h10. **Moviecom 7** - 19h20.

Loucas por Amor, Viciadas em Dinheiro (comédia - 10 anos) Sinopse: (Elenco: Diane Keaton, Ted Danson. Dir.: Callie Khouri) Uma mulher é obrigada a trabalhar como zeladora para manter seu estilo de vida. Lá ela conhece outras duas mulheres, com quem elabora um plano para assaltar o banco em que trabalham. **Cinemark 3** - 17h50, 20h05 e 22h25.

Meu Nome Não é Johnny (drama - 14 anos) Sinopse: (Elenco: Selton Mello, Cléo Pires. Dir.: Mauro Lima) A história de João Guilherme Estrella, carismático carioca de classe média que se tornou o maior vendedor de drogas do Rio de Janeiro e depois lidou com o sistema carcerário do país. **Moviecom 1** - 19h05.

O Olho do Mal (suspense - 14 anos) Sinopse: (Elenco: Jessica Alba, Alessandro Nivola) Uma garota cega recebe um transplante de córneas e depois da operação, ela descobre que adquiriu o dom de ver pessoas mortas. Para tentar desvendar algo sobre esse poder indesejado, ela sai em busca da verdade sobre o seu doador. **Cinemark 6** - 14h40, 16h50, 19h e 21h15. **Moviecom 7** - 17h20 e 21h20.

Os Indomáveis (aventura - 14 anos) Sinopse: (Elenco: Christian Bale, Russell Crowe) O jovem rancheiro Dan Evans é escolhido pelo xerife para escoltar perigoso líder de uma gangue, Ben Wade, até o tribunal de Yuma, no Colorado, numa longa viagem de trem. Mas, ao chegar lá, o rapaz é surpreendido pelo bando do criminoso disposto a tudo para libertá-lo. **Moviecom 1** - 16h e 21h35.

Os Espartalhões (comédia - 14 anos) Sinopse: (Elenco: Sean Maguire, Carmen Electra) O heróico Leônidas, vestido com nada além de roupa íntima de couro e uma capa, lidera um grupo de 13 esfarrapados espartanos para defender sua terra natal contra a invasão dos persas. **Moviecom 5** - 19h40.

Paranoid Park (drama - 12 anos) Sinopse: (Elenco: Gabe Nevins, Daniel Liu. Dir.: Gus Van Sant) Um jovem de 16 anos decide ir sozinho a um parque que é o paraíso dos skatistas, onde se envolve numa confusão. **Cinemark 1** - 15h10.

Podecrer! (comédia romântica - 14 anos) Sinopse: (Elenco: Maria Flor, Fernanda Paes Leme. Dir.: Arthur Fontes) Um grupo de amigos está no ano de formatura do colégio, tendo que lidar com a expectativa pelo vestibular e o futuro de suas vidas. **Moviecom 2** - 16h15 e 20h20. **Sexo Com Amor?** (comédia - 14 anos) Sinopse: (Elenco: Carolina Dieckmann, Marília Gabriela. Dir.: Wolf Maya) Três casais, em estágios de vida, idades e classes sociais diferentes, têm uma coisa em comum: suas vidas amorosas passam por um momento turbulento. Falta de desejo, traição, amor, paixão, insegurança e provocações. Para complicar ainda mais, os pais são chamados para uma reunião quando seus filhos são flagrados folheando um livro de arte erótica. **Cinemark 4** - 13h50 e 15h45.

Super-Herói - O Filme (comédia - 12 anos) Sinopse: (Elenco: Leslie Nielsen e Regina Hall. Dir.: Craig Mazin) Um jovem adquire superpoderes e decide usá-los para combater o mal. Só que sempre que tenta salvar alguém ele acaba matando-o acidentalmente. **Cinemark 2** (dub) - 14h20, 16h20, 18h20, 20h20 e 22h20. **Moviecom 6** (dub) - 16h, 17h45, 19h30 e 21h15.

Um Plano Brilhante (suspense - 12 anos) Sinopse: (Elenco: Demi Moore, Michael Caine. Dir.: Michael Radford) Na década de 1960, em Londres, um zelador prestes a se aposentar convence uma executiva americana injustiçada a ajudá-lo a roubar alguns diamantes da empresa onde trabalham, a London Diamond Corporation. **Cinemark 1** - 17h10, 19h30 e 21h50.

Xuxa em Sonho de Menina (infantil - livre) Sinopse: (Elenco: Xuxa, Carlos Casagrande. Dir.: Rudi Lagemann) Kika, uma professora do interior que tem o sonho de ser atriz, resolve viajar para o Rio de Janeiro, para concorrer a uma vaga na nova carreira. Um feitiço faz com que ela volte a ser criança e, assim, une-se a um grupo de estudantes que está a caminho da cidade, numa excursão de ônibus, envolvendo-se em muitas confusões. **Cinemark 3** - 14h30 e 16h10.

HOJE **PREÇOS DOS INGRESSOS**
CINEMARK - R$ 11 EM TODAS AS SESSÕES (3620-3530)
MOVIECOM - R$ 9 EM TODAS AS SESSÕES (3236 3350)
EM TODAS AS SESSÕES O ESTUDANTE TERÁ DIREITO A MEIA ENTRADA

FILMES

ATRAÍDAS PELO PERIGO (Sugar & Spice) - 14h15 no SBT. EUA, 2001. Direção de Francine Mcdougall, com Marley Shelton, James Marsden, Maria Sokoloff. O grupo de amigas e líderes de torcida é formado por Diane (a idealizadora); Hannah (a virgem); Cleo (a fã); Kansas (a rebelde); Lucy (o cérebro) e Fern (a exterminadora). Mas quando Diane, uma das garotas mais populares da escola descobre que está grávida de Jack, o bonitão do time de futebol, seus pais se negam a ajudá-los. Frustrada com o novo "padrão" de vida (ela trabalhando numa financeira e ele numa locadora de filmes), Diane, apoiada pelas outras líderes, decide assaltar um banco.

XUXA E O TESOURO DA CIDADE PERDIDA (Idem) - 15h55 na Globo. Brasil, 2004. Direção de Moacyr Goes, com Xuxa, Marcos Pasquim, Juliana Knust, Zezé Motta. Bárbara é uma bióloga tímida que vive em uma cidade próxima à Floresta Amazônica. Junto aos seus irmãos, Riacho e Manhã, ela parte em busca de Igdrasil, uma lendária cidade subterrânea. Ao lado do povo de Igdrasil, eles vão enfrentar muitos perigos para tentar salvar a vida de uma criança.

INTERCINE - 1h55 na Globo
O FUNERAL DO CHEFÃO (Big Shot's Funeral (Aka: Da Wan)) - 1h55 na Globo. China / Hong Kong, 2001. Direção de Feng Xiaogang, com Ge You, Rosamund Kwan, Donald Sutherland. Em meio às filmagens de um longa-metragem na China, um diretor americano entra em coma. Acreditando que sua morte ocorrerá em breve, a equipe de filmagens se reúne para organizar o funeral do diretor. PRIMEIRA OPÇÃO 0800.70.9011

CIDADE DO SOL (Ciudad Del Sol) - 1h55 na Globo. Argentina, 2003. Direção de Carlos Galettini, com Dario Grandinetti, Patricio Contreras, Nicolas Cabre. Manuela, uma estudante de 23 anos, diante do suicídio de Dalma, sua mãe, passa a ser a única pessoa da família. Sem nenhuma informação de seus outros familiares, ela começa buscar na vida de sua progenitora a resposta para o enigma, e descobre um passado silenciado. SEGUNDA OPÇÃO 0800.70.9012

OS 13 CONDENADOS (13 Dead Men) - 3h50 na Globo. EUA, 2003. Direção de Art Camacho, com Lorenzo Lamas, Ashley Tucker, Mia Riverton. Criminoso é preso mas mantém em segredo o esconderijo de muitos diamantes. Enquanto isso, seus amigos armam um plano para libertá-lo.

NOVELAS

DESEJO PROIBIDO

Viriato e Magnólia acodem Florinda. Belinda acusa Galileu de ter usado veneno para matar Henrique. Dulcina pede a Belinda que pare de falar besteira. Germano ordena que Cândida cumpra o acordo que Henrique fez com ele. Cândida oferece abrigo para Germano em sua fazenda em troca de um serviço. Alcebíades e Purezinha reclamam do pagamento em dólar feito por Eleanora. Florinda se atrapalha com o script em inglês e decide pedir ajuda a Padre Inácio. Laura não entende por que Miguel fala com se fosse culpado pela morte de Henrique. Trajano decide interrogar Miguel. Padre Inácio fica nervoso e deixa Trajano mais desconfiadoPadre Inácio ensaia com Florinda para o teste de atriz. Florinda faz o papel de uma mulher apaixonada e se declara para Padre Inácio. Guará flagra os dois juntos e fica assustada.

BELEZA PURA

Betão e Anderson se divertem com a possibilidade de serem pai e filho. Joana e Guilherme jantam juntos Guilherme manda Gaspar examinar Ester, deixando Joana furiosa. Anderson pede a Betão que volte para a sua casa, mas sugere que eles esqueçam que são pai e filho. Sheila diz a Robson que não namora mais José Henrique. Ivete fica feliz ao ver Betão voltar para casa. Anderson vê Klaus e Fernanda juntos e diz à namorada que jamais foi apaixonado por ela. Klaus e Anderson brigam. Rakelli diz a Sheila e Robson que ela e Felipe irão ganhar o concurso de dança.

DUAS CARAS

Juvenal diz a Pastor Lisboa que ele vai desmoralizá-lo, se contar a verdade. Pastor Lisboa responde que não será digno se compactuar com a mentira. Ferraço acusa Silva. Ela garante que tudo o que fez foi por amor. Ferraço a manda embora, assim que a chuva passar. Juvenal avisa Guigui que vai fazer uma doação para o Pastor Lisboa.. Pastor Lisboa devolve a doação, reza por Juvenal e vai embora. Edvânia chora na partida. Evilásio manifesta a sua solidariedade a Juvenal. . Amora adormece e não vê a imagem de Bernardinho em sua bola de cristal. Silvia ataca Ferraço, mas ele se defende e a coloca para fora de sua casa. Silvia, aos berros, pede para entrar, mas o empresário permanece inflexível. Silvia caminha, desolada, debaixo da chuva.

LIVRARIA SICILIANO
www.siciliano.com.br
Midway Mall - 3222.4722 | Natal Shopping - 3235.8188 | Mossoró West Shopping - 3422.7201

CURRAIS NOVOS TETO DE ESCOLA AMEAÇA DESABAR
PÁGINA 2

Jardim do Seridó

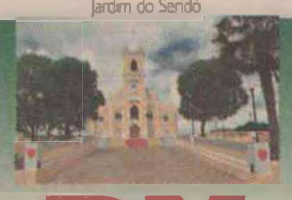

ELEIÇÕES TRE JÁ CAÇOU NOVE VEREADORES EM TODO ESTADO
PÁGINA 3

O DN Seridó é parte integrante do DIÁRIO DE NATAL e não pode ser vendido separadamente

DN
SERIDÓ
NATAL, QUARTA-FEIRA, 23 DE ABRIL DE 2008
Editor: washington@diariodenatal.com.br

VETERIFARMA
A MELHOR FARMÁCIA VETERINÁRIA DO SERIDÓ
EXAMES LABORATORIAIS
BANHO E TOSA
SALÃO DE BELEZA ANIMAL
AV.: Silvio Bezerra de Melo,1044
Fone:(84)3412-2597
Centro-Currais Novos/RN

Saci/DN



CAICÓ SEGUNDO ESCRITÓRIO DA EMPRESA, O VALOR DA DÍVIDA ATUAL JÁ CHEGA A R$ 1,5 MILHÃO

A parte mais demorada do saneamento já foi feita, agora faltam as lagoas de captação

Empresa suspende obra de saneamento por falta de pagamento

A empresa 2A Engenharia suspendeu as obras de saneamento básico em Caicó alegando falta de pagamento por parte da Caixa Econômica Federal, instituição que financia a construção através de convênio com o governo do estado. Na firma ninguém quis gravar entrevista, mas alguns responsáveis pelo setor administrativo no escritório, sob a condição de não identificá-los na reportagem, afirmaram que a paralisação é por tempo indeterminado.

"O motivo é o atraso do repasse por parte da Caixa Econômica Federal. Com isso o nosso fluxo de caixa foi prejudicado e não temos mais como tocar a obra por conta própria", disse um dos responsáveis. Conforme informações da empresa, a CEF que financia a obra através de convênio com o governo do estado, quando atrasa o repasse, a 2A fica administrando as despesas, mas chega ao ponto que não dá mais para segurar. No ano passado houve situação semelhante quando a empresa parou a obra alegando que havia um atraso de aproximadamente R$ 2 milhões

> Esta é a segunda vez que o serviço de saneamento básico de Caicó é suspenso. Até agora foram feitos 40% da obra

"Esse atraso de repasse agora já ultrapassa R$ 1 milhão e meio. E a empresa fez o que pôde, mas chegou o momento que nosso fluxo de caixa foi prejudicado e não temos mais condições de tocar a obra", citou um representante da empresa.

SANEAMENTO

Cerca de 50 empregados da 2A foram demitidos e alguns foram relocados para outros municípios onde a empresa também desenvolve trabalho. A empresa construiu até agora 40% da obra de saneamento básico de Caicó. O restante, considerado mais importante, mesmo sendo um percentual maior, é tratado como mais rápido e envolve as lagoas de tratamento.

Os serviços só serão retomados após ser resolvido o impasse financeiro. Na obra, a cidade de Caicó foi dividida em seis bacias e até agora foram concluídas apenas duas. Estão concluídas as obras no centro da cidade, no bairro Penedo e em grande parte do bairro Paraíba.

SÃO JOSÉ DO SERIDÓ

Reunião sexta-feira vai definir candidatura da situação

Saci/DN

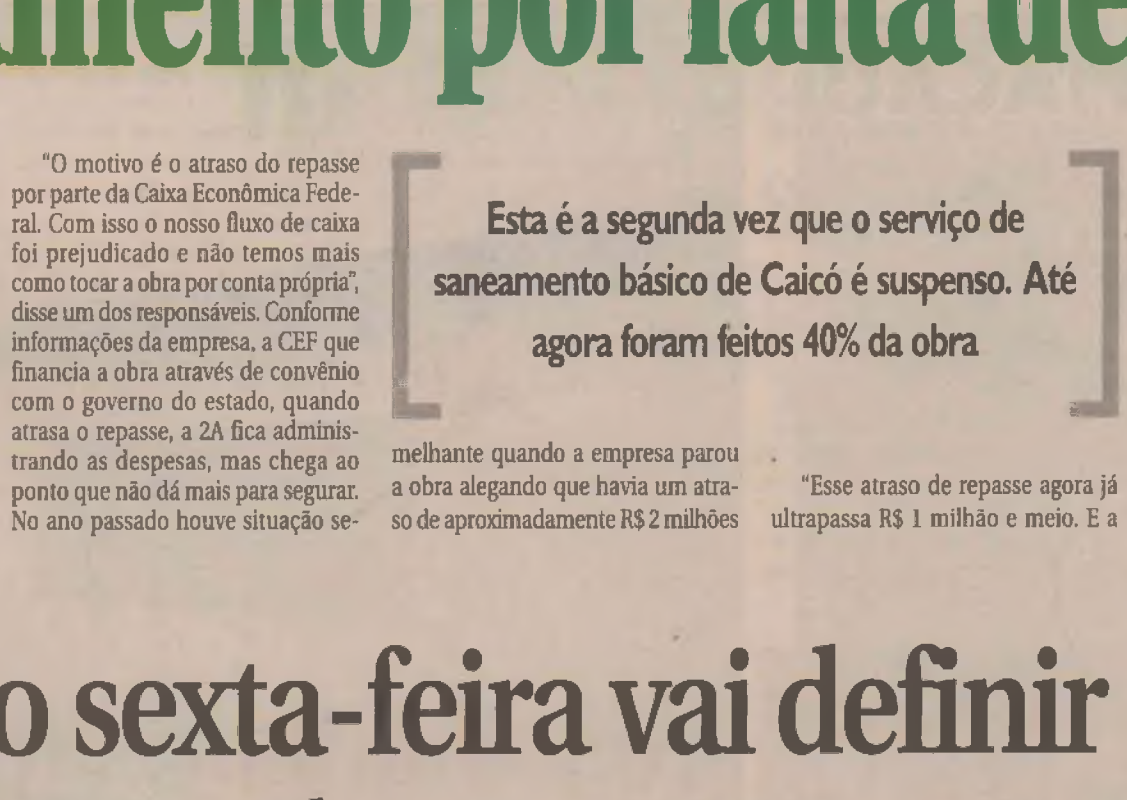

Bosco Costa é irmão de Vivaldo e de Bibi Costa. Seu nome é considerado forte para a prefeitura em São José

O grupo político liderado pelo deputado estadual Vivaldo Costa, em São José do Seridó, vai promover uma reunião no final da tarde da próxima sexta-feira no Shangrilá Club. "Vários segmentos da cidade já demonstraram e vão expor nesse encontro o desejo e fazer a convocação para que Bôsco Costa seja o candidato a prefeito do nosso sistema na eleição de outubro", disse Vivaldo Costa.

Bôsco Costa foi prefeito de São José do Seridó por cinco mandatos. Em 2004, renunciou à prefeitura, se filiou ao PSB e transferiu seu domicílio eleitoral para Caicó, atendendo apelo do seu irmão, Vivaldo Costa. O parlamentar temia que houvesse alguma manobra por parte do bloco político liderado pela governadora Wilma de Faria em tentar impor um nome do PSB para disputar a prefeitura de Caicó.

Como o PSB não tinha o controle de Vivaldo e seu irmão, Bibi Costa, pretenso candidato a prefeito, pertencia ao PR, houve essa manobra. Bôsco Costa transferiu novamente seu domicílio eleitoral para São José do Seridó, se filiou novamente ao PR e é apontado como o nome que reúne mais condições de disputar a prefeitura novamente pelo sistema que integra.

Quanto ao candidato a vice-prefeito, Vivaldo Costa relatou que ainda acontecerão análises, mas adiantou que deverá sair entre os nomes de Francisca Azevedo(enfermeira), Evilázio (médico), Vanildo Medeiros Dantas (empresário), Luciana (ex-secretária de saúde) e Teté Cirne (comerciante).

A oposição já está com a chapa definida em São José do Seridó. O candidato a prefeito será Jaedson Dantas e seu companheiro de chapa, Noel Carcará.

Com relação a Caicó, o deputado estadual, Vivaldo Costa citou que ainda não há definição quanto ao candidato a vice, de Bibi Costa. "Não tenho veto a nenhum nome, vamos encontrar um nome que some mais em favor da candidatura de Bibi Costa", relatou

CURRAIS NOVOS

Polícia faz blitz e apreende três carros e três motos

O I Núcleo de Polícia Rodoviária Estadual/III Companhia Independente de Polícia Militar realizou blitz na RN 041 (saída de Currais Novos para Lagoa Nova) e para a comunidade rural Totoró. Foram apreendidos três automóveis e três motos, devido a documentação irregular. Foi registrada uma colisão frontal de uma motocicleta com um carro Vectra na estrada para o Totoró, onde o açude Totoró está sangrando, mas ninguém saiu ferido.

O sargento Assis informou que o I Núcleo de Polícia Rodoviária Estadual vai continuar realizando blitz nos fins de semana nas estradas e RNs que dão acesso aos açudes Dourado, Totoró e Cruz, os mais freqüentados do município. O sargento explicou que o intuito das operações é prevenir os acidentes nos percursos para os açudes durante os finais de semana, em sua maioria causados por embriaguez. "Com a cheia dos açudes, eles estão sendo muito freqüentados durante os finais de semana. Muitas pessoas ingerem quantidade excessiva de bebida nesses locais e, na volta pra casa, acontecem os acidentes devido a embriaguez. O fluxo de carros nas estradas da região, inclusive nos trechos carroçáveis, aumentou significantemente com pessoas daqui e de outra regiões que buscam lazer nos açudes", comentou o sargento.

A Polícia Rodoviária Federal (PRF) apresentou o balanço da Operação realizada durante o feriado prolongado de Tiradentes. O trabalho dos patrulheiros teve início na sexta-feira, dia 18 e se prolongou até meia-noite da segunda-feira, dia 21. Durante esse período, a Polícia Rodoviária Federal intensificou a fiscalização em todas as rodovias federais do estado, dando ênfase nas rodovias mais movimentadas, especialmente aquelas próximas a Natal, Currais Novos e a Mossoró. Nas rodovias 226 e 427, que dão acesso a região do Seridó, foram registrados quatro acidentes e 221 notificações contra os motoristas. Não houve mortes.

Nos trechos entre Santa Cruz e Currais Novos e Caicó e Currais Novos, as notificações foram, principalmente, por ultrapassagem proibida, falta de documentação, falta de equipamento obrigatório do veículo e excesso de velocidade. Para a Polícia Rodoviária, a imprudência ainda é a principal causa da violência no trânsito.

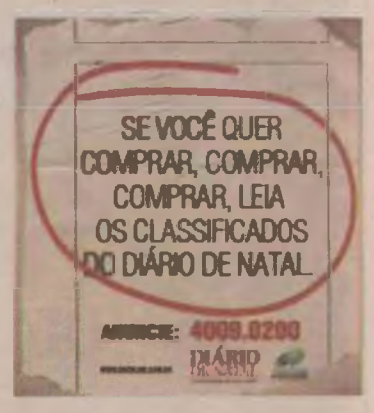

NO SERIDÓ

O Rio Grande do Norte tem **65** municípios em emergência por causa das chuvas

DN SERIDÓ

O *DN Seridó* tem circulação exclusiva para a região do Seridó

■ EDITOR
WASHINGTON RODRIGUES
E-mail:
washington@diariodenatal.com.br
(84) 4009-0150

REPÓRTERES

■ CAICÓ
F. GOMES
E-mail:
fgomes@diariodenatal.com.br
(84) 3417-2795

■ CURRAIS NOVOS
DANIELE DE SOUZA
E-mail: danielede_souza@yahoo.com.br
(84) 3431-2361

■ COLUNISTA SOCIAL
CARLOS MAGNO DANTAS
E-mail:
cm@diariodenatal.com.br
(84) 4009-0150/9984-9895

■ CONTATOS
Venda avulsa: 4009-0237
Assinatura: 4009-0220

■ CORRESPONDÊNCIAS:
Av Deodoro, 245 - Petrópolis
Natal (RN)
Cep 59 020-600

JARDIM DO SERIDÓ DIANTE DA GRAVIDADE DA DOENÇA NO ESTADO INTEIRO, AUTORIDADES PARTICIPARAM DO EVENTO

Lançamento de Campanha contra a Dengue foi ontem na Câmara Municipal

Ontem à noite Câmara Municipal de Vereadores lançou a campanha municipal de erradicação do mosquito Aedes Aegypti, transmissor da dengue.

O evento teve as presenças do prefeito Edimar Medeiros, do promotor de Justiça, Cláudio Alexandre, do secretário de Saúde, Raniere Santos, do coordenador de combate a Endemias, Francisco Nascimento, além de vários seguimentos da sociedade civil organizada. Eles discutirão medidas e estratégias para diminuir o índice de infestação predial que atualmente está na marca dos 14%, segundo os dados oficiais.

Amanhã será promovido o dia "D" da campanha, quando haverá caminhada partindo do Pórtico de entrada da cidade, percorrendo as principais ruas e avenidas da cidade até o Ginásio de Esportes "Governador Laivosier Maia", onde serão realizadas atividades e apresentações de estudantes sobre a Dengue.

EMERGÊNCIA

Governadora pede verbas para as vítimas das chuvas

Depois do feriado prolongado em função do dia de Tiradentes, a governadora Wilma de Faria cumpre agenda administrativa em Brasília, com audiências nos ministérios da Educação, da Fazenda, dos Transportes, da Justiça, do Trabalho e da Integração Nacional. O principal ponto de pauta é a liberação dos recursos federais anunciados pelo presidente Luís Inácio Lula da Silva para socorrer as vítimas da enchentes no Estado."Vou discutir com os ministros, inclusive o do Trabalho, a liberação de recursos emergenciais para o Estado. O momento é de união de esforços entre os governos estadual, federal e municipal", salientou a governadora.

Enquanto os recursos federais não vêm, o governo do estado mantém quatro equipes de técnicos à disposição das prefeituras e o Gabinete de Crise, que têm atendido às famílias desabrigadas ou desalojadas em caráter emergencial. Wilma de Faria já teve marcadas ontem audiências com o ministro interino do Trabalho e Emprego, André Peixoto Figueiredo Lima, às 16h, e com o secretário de Segurança Nacional, Ricardo Brisolla Balestreri,às 17 horas.

98 MILHÕES

Durante reunião de governadores nordestinos com o presidente, no dia 7 de abril, Wilma pediu a Lula R$ 98 milhões, em caráter emergencial, para socorrer as vítimas das enchentes no Estado. O dinheiro federal será aplicado na reconstrução de 470km de estradas e de pontes danificadas pelos temporais, para apoiar os agricultores que tiveram as áreas de cultivo inundadas, construir e recuperar casas atingidas e prestar atendimento às famílias desabrigadas em 65 municípios onde já foi decretada situação de emergência.

VESTIBULAR

Matriculas para a Uern acabam hoje

A matrícula dos candidatos aprovados no Processo Seletivo Vocacionado (PSV) para ingresso ainda no primeiro semestre da Universidade Estadual do Rio Grande do Norte (UERN) começaram ontem e se encerram hoje. A matrícula será realizada na secretária da unidade de vinculação do curso para o qual o candidato foi aprovado. Para efetivação do cadastro, são exigidos os seguintes documentos: histórico escolar do ensino médio ou equivalente, diploma ou certificado de conclusão do ensino médio ou equivalente, título de eleitor e comprovante de votação da última eleição, certidão de nascimento ou casamento, carteira de reservista ou Certificado de Alistamento Militar (somente para homens), CPF e carteira de identidade. São necessários os originais e uma cópia legível de cada documento, além de duas fotografias 3x4 iguais e recentes.

> **O candidato que quiser dispensa da prática esportiva deverá, no ato da matrícula, apresentar documentação específica**

O candidato que desejar dispensa da prática desportiva deverá, no ato da matrícula, apresentar o seguinte documento comprobatório: cópia das folhas de identificação de contrato de trabalho da CTPS, assinado pela empresa contratante, ou cópia de ato de nomeação ou da carteira funcional, no caso de servidor público, ou cópia de contrato social da empresa, no caso de sócio- proprietário ou trabalhador autônomo.

O candidato que não efetuar a matrícula no prazo determinado perderá a vaga. No caso de as vagas não serem preenchidas, a UERN fará uma segunda chamada de aprovados no dia 28 de abril.

A Uern no Seridó: Administração

Diretor(a): Prof. João Batista Xavier
Endereço: Rua André Sales, 667 - Paulo XI
Cep: 59300-000 Caicó-RN
Fone: 84.3421.6513 (campus) - 84.3417.1899 (orelhão) - 84.3421.6061 (FAX da Dired)
E-mail: caico@uern.br

DN MAIS INFORMAÇÃO
Você assina o Diário e leva a revista Época ou Quem
DIARIO DE NATAL
12X 27,50*
VISA, HIPER, MASTER OU DÉBITO.


Agora, o Diário de Natal/O POTI vem com Época ou a Quem, revistas perfeitas para complementar sua informação.
* Válido para assinaturas anuais de fim de semana. Informe-se de outras modalidades de assinatura + revista.
Ligue agora: 4009-0220
DIÁRIO DE NATAL
Comprometido só com o leitor
ASSOCIADOS
EDITORA GLOBO

Daniele de Souza/DN



Com as recentes chuvas, o telhado ficou mais pesado e o problema que já era sério ficou desesperador para os alunos

CURRAIS NOVOS

Teto de escola ameaça desabar sobre alunos

O teto da Escola São Francisco de Assis, na comunidade rural do Serrote do Melo, está ameaçado, deixando alunos, pais e professores apreensivos. O problema está na linha de madeira que sustenta o telhado,bastante deteriorada pelos cupins. Com as fortes chuvas, o telhado do prédio ficou mais pesado, tornando o risco ainda maior. "A gente ficava assistindo aula e o pó da madeira caindo em cima da gente", narrou uma aluna. O secretário municipal de Infra-estrutura, José Francisco, afirmou que a secretaria já está tomando as providências quanto ao teto da escola e que vai iniciar a obra ainda esta semana. Segundo ele, o material já foi adquirido e o serviço ainda não tinho sido iniciado por questões burocráticas e, mais recentemente, devido às chuvas.

A diretora de Ensino Rural da Secretaria Municipal de Educação, Márcia Karla de Araújo Silva, explicou que o problema é antigo e vem se arrastando há anos. "A Secretaria Municipal de Educação já registrou a situação através de fotografias, já encaminhou ofício e toda a documentação necessária, mas a Secretaria Municipal de Infra-estrutura ainda não realizou o serviço, que é de competência dela e não nossa", afirma a diretora.

Na busca de mitigar os riscos, uma das duas únicas salas existentes na escola, foi interditada e todos os alunos estão assistindo aula em uma única sala. "O rendimento escolar está ameaçado porque são cerca de 42 alunos, do primeiro ao quinto ano, nos turnos da manhã e da tarde, assistindo aula numa única sala", reconheceu Márcia. A sala mais ameaçada é a que abrigava os alunos do quarto e quinto ano. Devido às chuvas, este ano os alunos da Escola São Francisco de Assis já foram prejudicados com o cancelamento parcial das aulas. Para chegar à escola era necessário atravessar um rio que, em determinado período, teve seu nível de água bastante elevado. Os professores estão repondo as aulas e irão cumprir as 800 horas anuais determinadas pelo Ministério da Educação.

Professores do ensino rural reclamam de um bebedouro de médio porte adquirido pela Secretaria Estadual de Educação que espera há quase dois anos ser instalado na São Francisco de Assis pela Secretaria Municipal de Infra-Estrutura. Enquanto o bebedouro continua encaixotado, os alunos bebem água à temperatura ambiente.

NO SERIDÓ

Vereadores de Caicó acharam que a Medida Provisória **415** dará prejuízo aos estabelecimentos nas margens das BRs

Saci/DN



Açude Itans, em Caicó, foi um dos mais beneficiados com as chuvas do atual inverno no Rio Grande do Norte

INVERNO CAICÓ FOI O MUNICÍPIO QUE MAIS RECEBEU PRECIPITAÇÕES PLUVIOMÉTRICAS NO FERIADO DE TIRADENTES

Feriadão com pouca chuva na região Seridó

As chuvas deram uma trégua durante o feriadão de Tiradentes na região do Seridó. Segundo o departamento de meteorologia da Empresa de Pesquisa Agropecuária do Rio Grande do Norte (Emparn), o município de Caicó foi o que registrou as maiores precipitações, com 21,6 milímetros de água entre a madrugada da sexta-feira até a manhã de ontem.

No acumulado do ano, Serra Negra do Norte continua sendo o município seridoense onde mais choveu nestes quatro primeiros meses, com 933 mililítros.

CHUVAS REGIÃO SERIDÓ	
Caicó (Açude Mundo Novo - emparn)	21,6
Cruzeta (Base Física da Emparn)	18,2
Santana do Seridó (Emater)	17,4
Cerro Corá (Emater)	13,6
Lagoa Nova (Emater)	10,8
Bodó (Emater/st. Beira Rio-ext.)	8,8
Jardim do Seridó (Emater/passagem)	7,3
Currais Novos (Cercel)	6,0
Ouro Branco (Sindicato Trab. rurais)	3,3
Parelhas (Emater)	2,0

CURRAIS NOVOS

"Desalinhos do Amor" abre temporada teatral

No último sábado, a peça teatral "Desalinhos do Amor" iniciou temporada no Rio Grande do Norte em Currais Novos. O espetáculo tem atores conhecidos nacionalmente, como a atriz do Zorra Total (TV Globo), Helga Nemeczyk, e do mossoroense radicado no Rio de Janeiro, Antônio Yzmael, que tem no currículo trabalhos como "A Muralha" e "A Padroeira", ambos na Rede Globo, além de filmes como Maria Mãe do Filho de Deus, gravado no Seridó.

"Desalinhos de Amor" tem direção de Ivan Martins, que também atua no espetáculo. O elenco conta ainda com Victor Flores, que aos 17 anos, está estreando sua primeira peça teatral profissional.

Com texto da jornalista Solange Diniz, o espetáculo tem repertório musical de Samir de Oliveira, que destaca ícones da MPB como Tom Jobim e Vinícius de Morais, na voz de Tony Silva, Helga e Ysmael. Na falta de um teatro, a peça foi apresentada no auditório da escola Capitão Mor Galvão, especialmente adaptado para o espetáculo. Os produtores Ana Carla e Adriano Nunes, juntamente com Jorian Pontes, de Mossoró, conseguiram trazer o espetáculo para Currais Novos.

Além de Currais Novos, "Desalinhos de Amor", também estará em cartaz em Mossoró, Caicó e Natal, onde será finalizada a temporada no Rio Grande do Norte.

CRUZETA

Primos são acusados de tentar violentar menina

A equipe da polícia militar que estava de plantão na noite do último domingo realizou a prisão de dois homens acusados de tentar estuprar uma adolescente de 14 anos. Paulo Bosco de Brito, de 29 anos e Paulo de Brito Diniz, de 21 anos só não conseguiram consumar o ato porque populares viram quando eles levaram a menina para o matagal e acionaram a polícia, que pegou os dois em flagrante. O episódio aconteceu no sítio Salgado, zona rural de Cruzeta. Paulo Bosco e Brito, que são primos, foram encaminhados para a delegacia do município, onde ficarão detidos até decisão judicial.

Segundo a versão da vítima, ela havia acabado de chegar de São José do Seridó quando foi abordada pelos dois homens, em frente à igreja de Cruzeta, por volta das 21h40 do domingo. Ela pegou uma carona com conhecidos até o município e ficou em frente à igreja, de onde seguiria para casa. Paulo e Brito, que passavam para uma festa quando avistaram a adolescente, pararam, fizeram amizade com ela e a convidaram para um show em Acari. Ela aceitou o convite e seguiu com eles. Chegando nas proximidades do sítio Salgado, eles entraram numa estrada carroçável e levaram a menina para o matagal, onde tentaram estuprá-la. Algumas pessoas que estavam próximo viram a movimentação e acionaram os policiais.

> Os primos estão presos na delegacia de Cruzeta aguardando a decisão da Justiça

Paulo de Bosco e Paulo de Brito foram autuados em flagrante por estupro presumido porque não houve constatação de violência física e considerou-se apenas o fato de a vítima ser menor de 14 anos. Os dois estão presos na delegacia de Cruzeta à disposição da Justiça. A adolesente, depois de depor, foi entregue ao Conselho Tutelar.

SANTANA DO SERIDÓ

Santo Antônio do Povo já tem programação

A prefeitura de Santana do Seridó divulgou a programação para a festa de Santo Antonio, que este ano se realizará durante os dias 13, 14 e 15 de junho. A Santo Antonio do Povo já está em sua 14ªedição e se consagra como uma das festas mais tradicionais da cidade, chegando a contabilizar um público de 15 mil pessoas por noite. Haverá shows com bandas de forro durante os três dias de festa, no Centro Cultural Ivo Bezerra com entrada totalmente gratuita.

PROGRAMAÇÃO

13.06 - shows com as bandas Baby Mel, Balança de Menino e Mulher Chorona.

14.06 - Trio Aruanda, Amazan e Garota Safada.

15.06 - Banda Flor da Pele, Afrodite e Caviar com Rapadura

TENENTE LAURENTINO CRUZ

TRE cassa vereador do Seridó por infidelidade partidária

Os vereadores Cícero Barboza de Lira, do município de Tenente Laurentino Cruz, e João Batista da Rocha, de Bento Fernandes, são respectivamente o 8º e o 9º políticos cassados no Rio Grande do Norte, na vigência da Resolução 22.610, de 30 de outubro de 2007, do Tribunal Superior Eleitoral. Os julgamentos foram realizados na sessão ordinária de ontem do Tribunal Regional Eleitoral (TRE/RN). O relator das representações 2704 e 2708/2007, referentes a Cícero e a 2768/2007, relativa a João Batista, tiveram como relator o juiz Jarbas Bezerra.

Cícero Barbosa interpôs a Representação 2704, tentando obter o reconhecimento da existência de Justa Causa para sua mudança do PMDB para o PSB. O TRE/RN, à unanimidade, não reconheceu o pedido do parlamentar. "Declaro a Perda do Cargo Eletivo e determino à Presidência da Câmara Municipal de Tenente Laurentino Cruz, que tome as providências para a posse do suplente próximo do PMDB, que deve ocorrer em no máximo dez dias", votou o juiz Jarbas Bezerra, sendo seguido pelos demais integrantes da Corte Eleitoral.

No caso de João Batista, vereador de Bento Fernandes, ele e os suplentes Lindoberto Ferreira de Miranda, Luiz Fernandes de Lima, Herivelto Ferreira Gabriel e Geraldo Nicácio Nunes, foram alvos da Representação 2768, interposta pelo quinto suplente da coligação "União Vitoriosa" (PFL-PSB), que disputou o pleito de 2004 naquele município. Em seu voto, o juiz Jarbas Bezerra entendeu que o quinto suplente era parte legítima para representar contra os cinco, porque todos eles trocaram o PSB pelo Democratas (DEM).

Para o relator, João Batista não provou ser vítima de grave discriminação e por isso, julgou a representação procedente. Não houve divergência na Corte. As duas cassações ocorreram em consonância com o parecer da Procuradoria Regional Eleitoral.

Cedida/TRE



Sessão do TRE em Natal: até agora nove vereadores foram cassados no RN

BREJINHO

O vereador José Paulo de Oliveira, eleito pelo PDT e que migrou para o PR, teve mantido seu mandato, porque o suplente Juvenal Ferreira de Lima interpôs a representação que pedia a decretação da perda de mandato do parlamentar somente em 14 de janeiro de 2008, ou seja 15 dias depois do prazo estipulado pela Resolução 22.610, do Tribunal Superior Eleitoral (TSE).

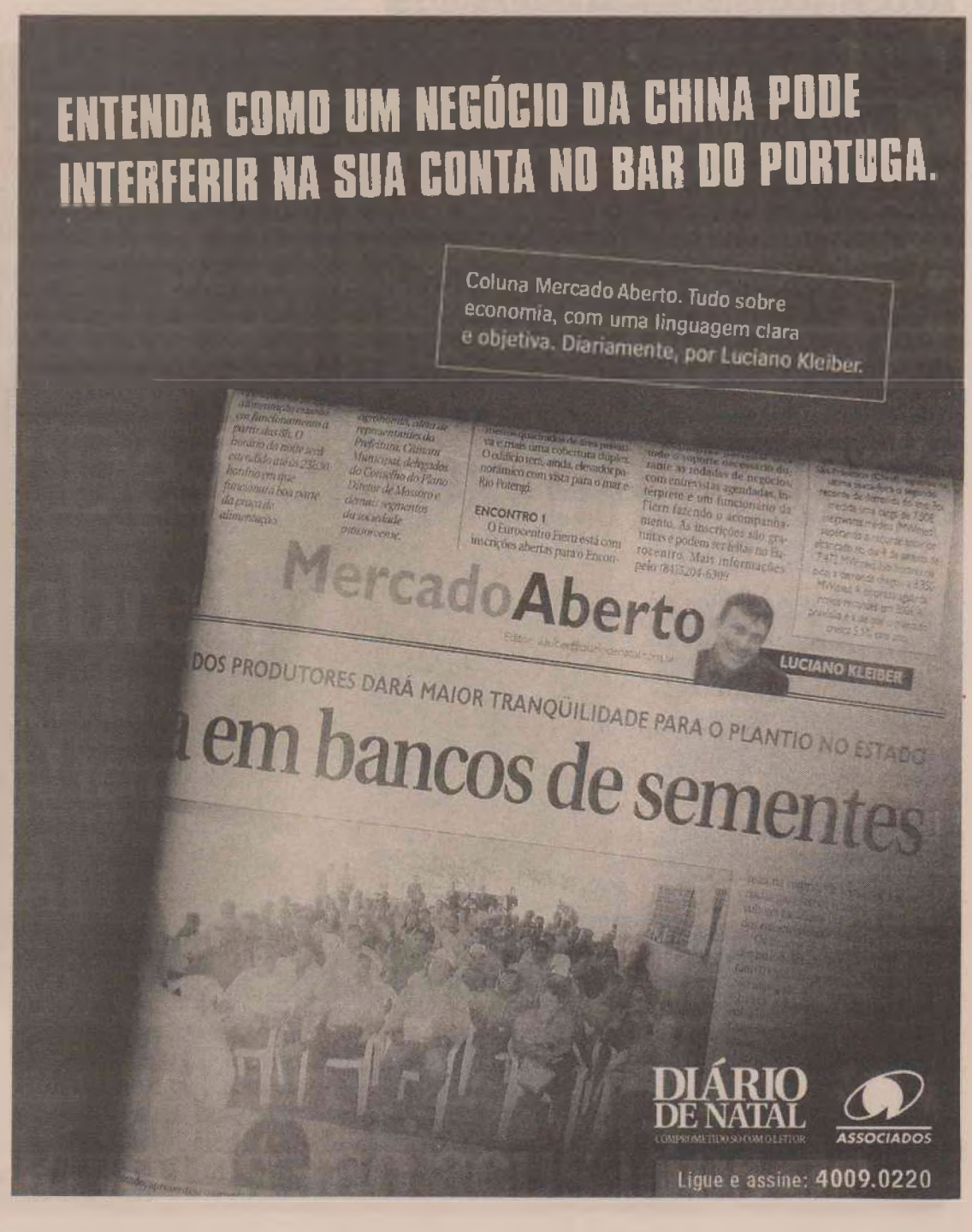

NO SERIDÓ

Uma blitz no final de semana em Currais Novos apreendeu **3** carros e três motocicletas

Saci/DN



Professora Graça Rêgo acha que o projeto enriquece a cultura dos alunos e ajuda nas outras disciplinas

CAICÓ INICIATIVA QUER INCUTIR NAS CRIANÇAS O GOSTO PELAS ARTES, PRINCIPALMENTE A MÚSICA

Prefeitura lança projeto "Flauta Doce"

Cerca de 140 alunos da rede municipal de ensino estarão integrados no projeto de municipalização "Flauta Doce", desenvolvido pela prefeitura de Caicó. O prefeito Bibi Costa presidiu ontem, no auditório do Centro Administrativo, a solenidade de lançamento do projeto. O empreendimento coordenado pela Secretaria Municipal de Educação, Cultura e Esportes, vai beneficiar estudantes das escolas Severina de Brito da Silva, Ivanor Pereira, Hermainn Gmeiner e Mateus Viana, com aulas de música coordenadas pelo maestro Antônio de Araújo Medeiros (Totó).

Dois monitores da Filarmônica Recreio Caicoense irão ensinar aos estudantes a tocar flauta doce e adquirir o gosto pela arte e música, proporcionando igualdade nas condições sócio-culturais.

Segundo o coordenador do projeto, maestro Totó Medeiros, a flauta é um instrumento que tem uma vocação natural para a musicalização. "A flauta é um dos melhores instrumentos educacionais, seu som é suave e de fácil emissão.

Além de ser acessível a qualquer pessoa que um dia queira seguir a carreira de flautista", disse o coordenador. Na avaliação da secretária municipal de educação, Graça Rego, o projeto enriquece o aprendizado do aluno e ajuda na disciplina. "Como eles treinam, acabam apreendendo a ficar atentos às regras, pois para aprender música é preciso atenção. Além disso, as aulas de flauta ajudam no processo de ensino-aprendizagem, uso da memória e na igualdade do acesso à cultura", afirmou a secretária.

CAICÓ

Tudo pronto para Encontro de Dança Contemporânea

Cedida



Companhias terão oportunidade de troca de novas informações no encontro

Está tudo pronto para o II Encontro de Dança Contemporânea do Rio Grande do Norte, que será realizado de 28 de Abril a 4 de Maio, em Caicó. O evento pretende ampliar a discussão sobre a dança contemporânea no Estado através da troca de novas informações, linguagens e técnicas, além de permitir a oportunidade de integração entre companhias profissionais de dança contemporânea e profissionais de outros estados brasileiros.

Na programação oficina de dança e o seminário que terá como tema "O gestual Nordestino como base para uma movimentação contemporânea", pesquisa que recebeu o Prêmio Klaus Viana, da Funarte. Além disso, o evento traz para Caicó espetáculos de dança durante a abertura e nos dois últimos dias. O encontro vai contar também com o lançamento do livro "Balé Popular do Recife" - A escrita de uma Dança, de autora Christianne Galdino, e a apresentação de um vídeo documentário feito por Danielle Brito.

Entre os convidados estão nomes importantes da dança contemporânea brasileira, como o músico, ator e dançarino pernambucano, Hélder Vasconcelos (ator que fez o papel do Cão Miúdo, no filme O Homem que Desafiou o Diabo - Ojuara); Mônica Lira, coreógrafa e diretora do Grupo Experimental de Pernambuco e o grupo mineiro Movasse, que desenvolve um trabalho de dança voltado para criação.

O Governo do Estado e a Cosern estão patrocinando o evento através da Lei Câmara Cascudo.

PROGRAMAÇÃO

II Encontro de Dança Contemporânea do RN

28/04 a 01/05:
Oficina Helder Vasconcelos - 18:30 as 21:00h;
Local: Centro Cultural Adjuto Dias;

01/05: SEMINÁRIO

Seminário: O Gestual Nordestino como base para uma movimentação Contemporânea/ Premio Klaus Viana/Funarte. Apresentação: Bianca Dore e Diana Fontes;
Lançamento do livro "Balé Popular do Recife" - A escrita de uma Dança.
Autora: Christianne Galdino
Horário: 15:00 as 18:00h
Local: Centro Cultural Adjuto Dias;

02/05: ABERTURA

19:00h: Trabalhos independentes/Performances - Caicó
Local: Pátio do Centro Cultural Adjuto Dias

20:00h: Cerimonial;

20:30h: Espetáculo: Por Si Só - Helder Vasconcelos/Pe
Local: Centro Cultural Adjuto Dias

03/05: ESPETÁCULOS

20:30h: Corpo Estranho - Gira Dança/RN;
Local: Centro Cultural Adjuto Dias

04/05: ESPETÁCULOS

20:30h: Conceição - Grupo Experimental de Dança/PE;
Local: Centro Cultural Adjuto Dias

CURRAIS NOVOS

Iº Festival do Projeto de Iniciação ao Atletismo

No último sábado o Projeto de Iniciação ao Atletismo (Prefeitura de Currais Novos) realizou o "I Festival do Projeto de Iniciação ao Atletismo", no Estádio Coronel José Bezerra, a primeira deste ano, no calendário de competições do Projeto este ano.

O técnico José Ronaldo explicou que o Projeto de Iniciação ao Atletismo planeja realizar outros festivais ao longo do ano, homenageando os professores que trabalham com atletismo em Currais Novos."Com a iniciativa queremos proporcionar aos jovens atletas da cidade a oportunidade de participar de um evento esportivo, para que eles, futuramente, possam representar nossa cidade pelo Brasil a fora e fazer nosso atletismo ainda mais reconhecido", afirmou o técnico. Mais de cem atletas participaram do festival que também contou com a presença de professores e da torcida de familiares dos atletas.

CONFIRA OS PRINCIPAIS RESULTADOS

50M RASOS PRÉ-MIRIM MASCULINO - FINAL

COL	CBAt	ATLETA	ANO	ENTIDADE	MARCA
1º	-	Felipe Monte	98	EJM	8"3
2º	-	Matheus Gustavo	98	CCT	8"5
3º	-	Gabriel Azevedo	98	ENS	8"9

50M RASOS PRÉ-MIRIM FEMININO - FINAL

COL	CBAt	ATLETA	ANO	ENTIDADE	MARCA
1º	-	Luanara Dantas	98	Ausônio Araújo	8"9
2º	-	Abimaelly Kezia	98	Ausônio Araújo	9"2
3º	-	Roane Lia	98	CIVE	9"9

SALTO EM DISTÂNCIA PRÉ-MIRIM MASCULINO - FINAL

COL	CBAt	ATLETA	ANO	ENTIDADE	MARCA
1º	-	Gabriel Azevedo	98	ENS	3,58m
2º	-	Victor Hugo	98	CCT	3,35m
3º	-	Felipe Monte	98	EJM	3,33m

SALTO EM DISTÂNCIA PRÉ-MIRIM FEMININO - FINAL

COL	CBAt	ATLETA	ANO	ENTIDADE	MARCA
1º	-	Roane Lia	98	CIVE	3,30m
2º	-	Lidia Layse	98	CCT	3,10m
3º	-	Abimaelly Kezia	98	Ausônio Araújo	2,88m

LANÇAMENTO DA PELOTA PRÉ-MIRIM MASC. - FINAL

COL	CBAt	ATLETA	ANO	ENTIDADE	MARCA
1º	-	João Marcelo	99	Ausônio Araújo	30,30m
2º	-	Lucas Emanuel	99	Ausônio Araújo	30,25m
3º	-	Matheus Souza	98	ENS	24,10m

LANÇAMENTO DA PELOTA PRÉ-MIRIM FEM. - FINAL

COL	CBAt	ATLETA	ANO	ENTIDADE	MARCA
1º	-	Luanara Tália	98	Ausônio Araújo	18,80m
2º	-	Larissa Rayanne	98	Ausônio Araújo	16,80m
3º	-	Roane Lia	98	CIVE	16,10m

75M RASOS MIRIM MASCULINO - FINAL

COL	CBAt	ATLETA	ANO	ENTIDADE	MARCA
1º	-	Túlio Pinheiro	95	CCT	10"3
2º	-	Daniel José	95	SBM	10"5
3º	-	Caio César	95	CCT	11"7

75M RASOS MIRIM FEMININO - FINAL

COL	CBAt	ATLETA	ANO	ENTIDADE	MARCA
1º	-	Catarina Dias	95	ENS	11"0
2º	-	Aline Fabiana	95	IVP	11"6
3º	-	Daianne Gabrielly	95	SBM	11"7

60M COM BARREIRAS MIRIM MASCULINO - FINAL

COL	CBAt	ATLETA	ANO	ENTIDADE	MARCA
1º	-	Jorge Luiz	96	Tristão de Barros	13"2
2º	-	Rony Edson	96	Ausônio Araújo	13"8
3º	-	Jonas Jorge	96	SBM	14"2

60M COM BARREIRAS MIRIM FEMININO - FINAL

COL	CBAt	ATLETA	ANO	ENTIDADE	MARCA
1º	-	Silmara Araújo	95	ENS	12"6
2º	-	Catarina Dias	95	ENS	12"9

Daniele de Souza/DN



Jadson e Emilayne participaram dos jogos no estádio Coronel José Bezerra

1000M RASOS MENOR MASCULINO - FINAL

COL	CBAt	ATLETA	ANO	ENTIDADE	MARCA
1º	-	MARCELO DIAS	92	IVP	3'08"4
2º	-	Jonathas Silva	94	IVP	3'08"9
3º	-	Fernando Silva	94	IVP	3'21"6

1000M RASOS MENOR FEMININO - FINAL

COL	CBAt	ATLETA	ANO	ENTIDADE	MARCA
1º	-	Mirelly Cristina	94	SBM	4'32"0
2º	-	Elizandra Marcedo	94	SBM	5'00"3

ARREMESSO DO PESO MIRIM MASCULINO - 3KG

COL	CBAt	ATLETA	ANO	ENTIDADE	MARCA
1º	-	Túlio Pinheiro	95	CCT	7,90m
2º	-	Luan da Silva	95	IVP	7,30m
3º	-	Haytor Peterson	95	SBM	7,00m

ARREMESSO DO PESO MIRIM FEMININO - 3KG

COL	CBAt	ATLETA	ANO	ENTIDADE	MARCA
1º	-	Catarina Dias	95	ENS	6,03m
2º	-	Aline Fabiana	96	IVP	5,10m
3º	-	Micarla Mirele	95	CCT	5,10m

SALTO EM DISTÂNCIA MIRIM MASCULINO - FINAL

COL	CBAt	ATLETA	ANO	ENTIDADE	MARCA
1º	-	Túlio Pinheiro	95	CCT	5,30
2º	-	Daniel José	95	SBM	5,00m
3º	-	Caio Cesar	95	CCt	3,93m

SALTO EM DISTÂNCIA MIRIM FEMININO - FINAL

COL	CBAt	ATLETA	ANO	ENTIDADE	MARCA
1º	-	Aline Fabiana	96	IVP	4,05
2º	-	Silmara Araújo	95	ENS	3,80m
3º	-	Caroline Galvão	95	CCT	3,70m

SALTO EM DISTÂNCIA MENOR MASCULINO

COL	CBAt	ATLETA	ANO	ENTIDADE	MARCA
1º	-	Francisco Emiliano	93	Tristão de Barros	5,76m
2º	-	Flávio Gustavo	92	CCT	5,65m

SALTO EM DISTÂNCIA MENOR FEMININO

COL	CBAt	ATLETA	ANO	ENTIDADE	MARCA
1º	-	Françoise Marye	93	Tristão de Barros	4,12m
2º	-	Mirelly Cristina	94	SBM	3,49m
3º	-	Elizandra Marcedo	94	SBM	3,36m

ARREMESSO DO PESO MENOR MASCULINO - 5KG

COL	CBAt	ATLETA	ANO	ENTIDADE	MARCA
1º	-	Flávio Gustavo	92	CCT	10,18m
2º	-	Francisco Emiliano	93	Tristão de Barros	10,08m
3º	-	Emanuel Rodrigues	94	SBM	9,52m

ARREMESSO DO PESO MENOR FEMININO - 4KG

COL	CBAt	ATLETA	ANO	ENTIDADE	MARCA
1º	-	Daniely Galvão	92	Caicoense	9,70m
2º	-	Jordânia Tregino	92	SBM	8,75m
3º	-	Fernanda Muriely	92	PHG	7,90m

75M RASOS MENOR MASCULINO - FINAL

COL	CBAt	ATLETA	ANO	ENTIDADE	MARCA
1º	-	Marcelo Dias	92	IVP	9"3
2º	-	Flavio Gustavo	92	CIVE	9"3
3º	-	Emiliano Dantas	92	CCT	9"8

75M RASOS INFANTIL FEMININO - FINAL

COL	CBAt	ATLETA	ANO	ENTIDADE	MARCA
1º	-	Françoyse Marye	93	PHG	10"8
2º	-	Hortência Fernandes	93	Capicó	11"6
3º	-	Mirely Cristina	93	SBm	12"0

600M RASOS MIRIM MASCULINO - FINAL

COL	CBAt	ATLETA	ANO	ENTIDADE	MARCA
1º	-	Jean Carlos	95	T. DE BARROS	1'54"2
2º	-	Gabriel Correz	95	ENS	2'09"2
3º	-	Luan da Silva	95	IVP	2'09"6

600M RASOS MIRIM FEMININO - FINAL

COL	CBAt	ATLETA	ANO	ENTIDADE	MARCA
1º	-	Luana Cristina	97	EJM	2'12"0
2º	-	Ana Gabriella	97	EJM	2'27"9
3º	-	Anne Louyse	97	EJM	2'53"5

12 v

DIÁRIO DE NATAL
NATAL, 23 DE ABRIL DE 2008

CLASSIFICADOS

1 IMÓVEIS

1.1 - Apartamentos compra e venda	pág	1-2
1.2 - Apartamento aluga	pág	2
1.3 - Casas compra e venda	pág	2-3
1.4 - Casa aluga	pag	3
1.5 - Pontos comerciais venda	pág	3
1.6 - Pontos comerciais aluga	pag	3
1.7 - Terrenos e áreas compra e venda	pág	3
1.8 - Terrenos e áreas aluga	pag	3
1.9 - Quartos, pensões e kitinetes	pág	3
1.10 - Serviços e créditos imobiliários	pag	3

2 RURAIS

2.1 - Fazendas	pág	3-4
2.2 - Granjas	pág	4

3 VEÍCULOS

3.1 - Automóveis	pág	4
3.2 - Caminhões e ônibus	pág	4
3.3 - Motos	pág	4
3.4 - Outros veículos	pág	4
3.5 - Peças e acessórios	pág	4

4 TRABALHO E FORMAÇÃO PROFISSIONAL

4.1 - Oferta de trabalho	pág	4
4.2 - Procura por emprego	pág	4
4.3 - Formação Profissional	pág	4

5 CASAS E SERVIÇOS

5.1 - Construção e reforma	pág	4
5.2 - Educação e ensino	pág	4
5.3 - Moda, vestuário e beleza	pág	4
5.4 - Pet Shop	pág	4
5.5 - Saúde	pág	4
5.6 - Serviços para o lar	pág	4
5.7 - Serviços profissionais	pág	4
5.8 - Som e Imagem	pág	4
5.9 - Diversos	pág	4

6 NEGÓCIOS E OPORTUNIDADES

6.1 - Agropecuária	pág	4
6.2 - Comunicados, recados e editais	pág	4
6.3 - Informática	pág	4
6.4 - Oportunidades	pág	4
6.5 - Telecomunicação	pág	4
6.6 - Turismo	pág	4
6.7 - Sexy Shop	pág	4

Para anunciar
4009-0200

DESIGN EXTRUSÕES DE ALUMÍNIO LTDA.
Desde 2001
Desenvolvimento de Ferramentas
PROMOÇÃO À VISTA
Box R$ 13,30*
MP R$ 14,80*
(81) 3526-1144 / 9917-2164
PERFIS DE ALUMÍNIO:
• Box • Linha 25 • Módulo Prático • Suprema • Búzio
• Cantoneira • Tubos • Barra Chatas • Vergalhões e outros

1 IMÓVEIS

1.1 Apartamento Compra e Venda
- 1 Quarto
- 2 Quartos
- 3 Quartos
- + de 3 Quartos

1.2 Apartamento Aluga
- 1 Quarto
- 2 Quartos
- 3 Quartos
- + de 3 Quartos

1.3 Casa Compra e Venda
- 1 Quarto
- 2 Quartos
- 3 Quartos
- + de 3 Quartos

1.4 Casa Aluga
- 1 Quarto
- 2 Quartos
- 3 Quartos
- + de 3 Quartos

1.5 Pontos Comerciais

1.6 Pontos Comerciais Aluga

1.7 Terrenos e Áreas Compra

1.8 Terrenos e Áreas Aluga

1.9 Quartos, Pensões e Kitinetes

1.10 Serviços e Créditos Imobiliário
- Consórcio
- Financiamento
- Outros Serviços

1.1 Apartamento Compra e Venda

Alecrim

CARTA DE CRÉDEITO - De R$ 36 à 180 mil. Para Casas e Aptos. F:8672-1395.

Areia Preta

1 Quarto

PROCURADORIA DE IMÓVEIS - C.998. F.4006-3838/9144-6312. Plantão sáb/dom. Todo mobiliado e decorado, 1/4, sl e coz amer. R$ 420 mil. APV345.

2 Quartos

PROCURADORIA DE IMÓVEIS - C.998. F.4006-3838/9144-6312. Plantão sáb/dom. Areia Preta. Vista compl do mar, exc loc, 2/4, impedível. R$ 150 mil. FV31

PROCURADORIA DE IMÓVEIS - C.998. F.4006-3838/9144-6312. Plantão sáb/dom. Ed.Atalaia, 2/4 s/1 ste, 2 sl, wc, coz, ár serv, dep emp, 2 vg, lazer c/piso, sl fest. R$ 230 mil. APV.204.

ALIANÇA IMOBILIÁRIA - C.1621. F.3234-3333. Oport única, venha conferir. c/2/4 sdo 1 ste, dep emp, compl, 2 vgs gar, arm. novos, são 98m2 na melhor região Natal. R$ 220 mil. A-1849.

COOPIMÓVEIS - C.1791J. F.3206-4000. 2/4 snd 1 reversível, b.mar, 95m2 R$ 230 mil. AV0059 9961-5529.

+ de 3 Quartos

PROCURADORIA DE IMÓVEIS - C.998. F.4006-3838/9144-6312. Plantão sáb/dom. Cond Elia Barros, and alto, sl 3 amb, var, 4 suit c/ closet, coz c/ desp, lav, 4 vg, lazer c/ campo fut, p/isc, etc. Belíssima vista p/mar. AP V462.

PROCURADORIA DE IMÓVEIS - C.998. F.4006-3838/9144-6312. Plantão sáb/dom. Exc ap, 4 ste, 3 sl, var, arm nos quartos/coz, vista marav p/mar. APV590.

PROCURADORIA DE IMÓVEIS - C.998. F.4006-3838/9144-6312. Plantão sáb/dom. Cond Enseada dos Corais, andar alto, 4 ste + esc c/ wc, sl p/ 5 amb, desp, 2 dep emp, lazer compl, sl fest, vgs p/ 4 autos. APV.664

Barro Vermelho

2 Quartos

PROCURADORIA DE IMÓVEIS - C.998. F.4006-3838/9144-631.2. Plantão sáb/dom. Meridien 2/4 snd 1 ste, and alto, sl p/ 2 amb, var, coz, lazer, em const. R$ 150 mil. APV739.

FONTES - C.2086. F.3207-4791/ 9481-2833. Ap (Meridian) 2/4, 1 ste, sl, wc, coz, ár serv. R$ 150 mil.

3 Quartos

PROCURADORIA DE IMÓVEIS - C.998. F.4006-3838/9144-6312. Plantão sáb/dom. 3/4 snd 1 ste c/ arm, sla p/ 2 amb, coz, ár lazer. R$ 160 mil. APV-648

PROCURADORIA DE IMÓVEIS - C.998. F.4006-3838/9144-6312. Plantão sáb/dom. Portal do Sol 3/4 snd 1 ste. wc soc, 2 vgs gar, dep emp. R$ 140 mil. APV-727.

PROCURADORIA DE IMÓVEIS - C.998. F.4006-3838/9144-6312. Plantão sáb/dom. Dona Emília exc apto, ótm loc, 3/4 sd 1 ste, esc. var, 2 vag amn nos quartos, blindex no wc R$ 290 mil. APV747.

PROCURADORIA DE IMÓVEIS - C.998. F.4006-3838/9144-6312. Plantão sáb/dom. Trapiche do Baldo apt c/ 3/4 sd 1 ste, var, coz c/ -arm, wc c/ arm e blindex bem ventilado R$ 155 mil. APV749.

ALIANÇA IMOBILIÁRIA - C.1621. F.3234-3333. Apto c/excel acab todo reform, 3/4 sdo 1 ste + 2 semi sts, sl p/2 amb, coz c/ar serv + dep compl emp. R$ R$ 260 mil. A-3898.

TERTULIANO RÊGO - C.1098J. F.3203-2600. Plantão Sáb/Dom. Linda cob, 383m2 ár, sl vários amb/var, lav, esc, 3 sts, closet, copa/coz/arm/desp, ár serv, dep emp, 3 gar, piscprivativa, no pav, superior, sl, esc, 2 sts, coz, cond c/lazer total. R$ 690 mil. TR11561.

1.1 Barro Vermelho

TERTULIANO RÊGO - C.1098J. F.3203-2800. Plantão Sáb/Dom. Amplo apto, sl, var, lav, esc, 3/4 (1 ste/arm), wc soc, coz, demais deps, 2 gar. R$ 220 mil. TR13656.

COOPIMÓVEIS - C.1791J. F.3206-4000. Res. Polaris, prédio novo, apt duplex, c/ 3 ou 4 ste, sl, var, coz, porcelanato lazer comp, terraço privé, 3 ou 4 vag, 178m2, financ dir. c/ a construtora ou p/ CEF. AV0133. 9988-1519.

COOPIMÓVEIS - C.1791J. F.3206-4000. Res. Polaris-Pred novo, 3/4 snd 1 ste + 2 semi-ste, sl, var, coz, lazer comp, andar alto, 97m2, financ dir c/a construtora ou pela CEF conf. AV0171 9988-1519.

COOPIMÓVEIS - C.1791J. F.3206-4000. Prédio novo, 3/4 sdo 1 ste + dep, 2 vgs. R$ 230 mil. AV0007 9129-9223.

INVESTE IMÓVEIS - C.2526J. F.3234-3336. 3/4, 1 ste, wc, sl c/ 2 amb, ár serv, arm, box, coz, churr, piso, pilotis, 1 vg R$ 140 mil. CS036. Plantão domingo 8h as 18h.

Candelária

2 Quartos

PROCURADORIA DE IMÓVEIS - C.998. F.4006-3838/9144-6312. Plantão sáb/dom. Apto, 2/4 (1 ste) var, sl 2 amb, coz, ár serv, wc soc, em constr. APV 474.

ALIANÇA IMOBILIÁRIA - C.1621. F.3234-3333. Apto, 2/4 sdo 1 ste reversível, 2 wc, sl 2 amb, coz, ár serv, cer. R$ 90 mil. A-3207.

ALIANÇA IMOBILIÁRIA - C.1621. F.3234-3333. Apto bem localiz c/2/4 sdo 1 ste, arm, sl ampla, coz c/reforma, piso novo, agr, lazer c/piso, são festas, churrasq, qtado. R$ 126 mil. A-3977.

INVESTE IMÓVEIS - C.2526J. F.3234-3336. 2/4, 1sl, 1wc. 1sla, coz, copa, var, churrasq, pisc, qdra, sl festa, 1 vg. R$ 100 mil + saldo. AP033. Plantão domingo 8h as 18h.

FONTES - C.2086. F.3207-4791/ 9481-2833. Ap (Dom Vicente) 2/4, 1 ste, sl 2 amb, wc, coz amer c/ arm, ár serv, ár lazer. R$ 120 mil. Cód.139.

COOPIMÓVEIS - C.1791J. F.3206-4000. Apto c/2/4 + dep, sl p/2 amb, 80m2, baixo vlr cond na Av Integração. R$ 100 mil. AV0170. 9471-0405/8893-1664.

3 Quartos

J.VIEIRA ESC IMOB - C/525. F.3217-1544/9983-2901. Fax 3217-7843. Excel. 3 aptos, ld smb, cond fech, recém constr, 2 elev, ár lazer compl, sl ampla p/3 amb, var, lavabo, 3 sts, copa/coz, despensa, ár serv, dep emp, fino acab. Quitado. R$ 450 mil cada.

PROCURADORIA DE IMÓVEIS - C.998. F.4006-3838/9144-6312. Plantão sáb/dom. Cond Bairro Latino apt c/ 3/4 sd 1 ste, sl, coz, var ár serv, dep. R$ 110 mil. APV776.

PROCURADORIA DE IMÓVEIS - C.998. F.4006-3838/9144-6312. Plantão sáb/dom. Apto no Bairro Latino, 3/4 sd 1 ste, coz c/arm, sl p/2 amb, 2º and. R$ 117 mil. APV-733.

ALIANÇA IMOBILIÁRIA - C.1621. F.3234-3333. Ap c/3/4 sdo 1 ste, sl em L c/teto rebaixado, wc soc, c/blindex, coz c/banc. arm, dep compl emp, 2 vgs gar. R$ 250 mil. A-3432.

ALIANÇA IMOBILIÁRIA - C.1621. F.3234-3333. Ap Linda vista, vent, próx ao Natal Shopping, ótima localiz, revest, cer, sombra, sl p/2 amb, 3/4 sdo 1 ste, coz c/ár serv + dep emp, andar alto, infra-estrutura compl, novo. R$ 300 mil. A-3456.

ALIANÇA IMOBILIÁRIA - C.1621. F.3234-3333. Ap bem conserv, bem localiz c/3/4 sdo 1 ste c/arm, blindex nos w.cs, arm, coz, ár serv, sl p/2 amb, avr, agr, lazer c/piso, são festas, jogos, churrasq, playground, próx ao Shopping. R$ 270 mil. A-3744.

JM ESC. IMÓVEIS - C.1959. www.imoveisempre.com.br. F.9966-0834/8828-4614. Vende-se. Apartm nvo, 3 ste, 3 vg gar. Bla vista Nta, spço, req, cont, sl 3 amb, lvb, lds st c/ bla paisag, cop, coz amp(cba anit), desp, ár.serv. Entr serv. são fest, 2 elev, seg, port 24hs. R$ 450 mil. APV.3125.

JM ESC. IMÓVEIS - C.1959. www.imoveisempre.com.br. F.9966-0834/8828-4614. Vende-se. Exc Apartm Coração Candel, c/25m2 var, fin acab, 3 sts, sl p/3 amb, esc, ste mást (closet+var), arm, coz, dep.comp, ár serv, desp, ent serv, sanc, rda tto, são festa, 2 elev, piso, churrasq, 3 vgs gar, 175m2. APV.7258.

SUDHARI PARTIC.IMOB - C-1736. F:9982-7240. Vende-se apto. 3/4 (1 suíte), 24º andar/97m2 área lazer, novo, R$ 350

INVESTE IMÓVEIS - C.2526J. F.3234-3336. 3/4, 1 ste, wc, 1 sl c/2 amb, ár serv, box copa, coz, dep, esc, lav, quarto revers, pilotis, 2 vg. R$ 125 mil. AP013. Plantão domingo 8h as 18h.

FONTES - C.2086. F.3207-4791/ 9481-2833. Ap (Bairro Latino), 3/4 sd 1 ste, sl, wc, coz. R$ 120 mil. AV 162.

TERTULIANO RÊGO - C.1098J. F.3203-2600. Plantão Sáb/Dom. Exc cond, sl L, lav, escrit, 3qtos/ arm (1 ste, 2 semi-suit) wc soc, coz/arm/desp, á.serv, dep emp, 2 gar, lazer R$ 290 mil. TR13486.

FONTES - C.2086. F.3207-4791/ 9481-2833. Ap (Res. Mendonça Júnior) 3 ste, sl 3 amb, lav, coz arm, ár serv, dep emp. 3 vg, pisc, churr, 165m2, escrit, semi-novo. R$ 480 mil. AV.117.

1.1 Candelária

COOPIMÓVEIS - C.1791J. F.3206-4000. Prédo novo no alto da Candelaria c/ 3 ste snd 1 master c/ closet + escrit, 1 p/ and, 3 vgs, lazer comp. R$ 450 mil. 9407-0230. AV0144.

COOPIMÓVEIS - C.1791J. F.3206-4000. Apto, pronto p/morar, 3/4 sdo 1 ste, dep, sl p/3 amb, c/arm, 2 vgs, elev, sl festas, pisc, qdra poliesportiva. 115m2 prox a FAL R$ 220 mil. 9418-9415. AV0046.

+ de 3 Quartos

PROCURADORIA DE IMÓVEIS - C.998. F.4006-3838/9144-6312. Plantão sáb/dom. Candelária Imperial Tower sl p/ 4 amb, 4/4 sd 4 stes c/ arm, teto rebaixado, ld somb. APV730.

ALIANÇA IMOBILIÁRIA - C.1621. F.3234-3333. Apto alto padrão, local privil, 5 sts, closet, hidro, 3 sls, lavabo, esc, coz + coz aux, desp/deposito, 4 vgs gar, lazer c/piso, sauna, sl p/ginástica, qdra poliesportiva, churrasq, sombra, tudo p/seu conforto. R$ 1.200 mil. A-2465.

ALIANÇA IMOBILIÁRIA - C.1621. F.3234-3333. Apto cob localiz em ár nobre, vista 260º, equipado c/arm, 1º qualidade, todo granito, 4 sts, closet, hidro jacuzzi, lavabo, 3 var, 3 sls, coz c/ desp, depós, dep emp, lazer c/ pisc, fithess. R$ 830 mil. A-3870.

JM ESC. IMÓVEIS - C.1959. www.imoveisempre.com.br. F.9966-0834/8828-4614. Ót Apartm otma localiz, alto padrão, estiliz, and alto, elev, panoram, 4 sts(tdas c/var), escrit, lavab, ficam móveis fixos, pis, mármr, ste mást(c/3 closet+arm), sl p/4 amb, var incorpor, 1 sl intim ou som ste, granit, coz aux, dep emp, desp (02). 4 vgs gar, pisc, sláp Ista, 2 elev, churrasq, gerad, port 24 hrs. APV.795.

Capim Macio

1 Quarto

ALIANÇA IMOBILIÁRIA - C.1621. F.3234-3333. Apto bem localiz, preço de ocasião. R$ 250 mil. A-3888.

ALIANÇA IMOBILIÁRIA - C.1621. F.3234-3333. Apto bem localiz, preço de oport. R$ 160 mil. A-3889.

ALIANÇA IMOBILIÁRIA - C.1621. F.3234-3333. Apto 1/4, sl, coz, ár serv, 1 vg gar, 52m2 R$ 80 mil. A-3906.

2 Quartos

PROCURADORIA DE IMÓVEIS - C.998. F.4006-3838/9144-6312. Plantão sáb/dom. Serra do Cabugi II apt c/2/4, 1 vg gar. wc soc, coz, sl p/ 2 amb, ótm loc R$ 92 mil. APV761.

PROCURADORIA DE IMÓVEIS - C.998. F.4006-3838/9144-6312. Plantão sáb/dom. Verano C.Macio 2/4 sd 1 ste, var, 2 vgs gar, lazer, andar alto. R$ 60 mil + saldo devedor. APV.742.

PROCURADORIA DE IMÓVEIS - C.998. F.4006-3838/9144-6312. Plantão sáb/dom. Serra do Cabugi I ótimo apto c/2/4 sd 1 ste, sl p/2 amb, lado sombra. R$ 110 mil. APV.728.

ALIANÇA IMOBILIÁRIA - C.1621. F.3234-3333. Ap c/ 2/4, sdo 1 ste, wc soc, compl, var, coz c/arm, ár ser, 1 vg gar, ár lazer, próx praia P.Negra, lado sombra c/80m2 R$ 140 mil. A.2421.

ANA HILDA - Neg Imobiliários. C.2383-J. F.8817-9683/3608-3246. 2/4, sl, coz, wc, á.serv, gar R$ 70 mil.

TERTULIANO RÊGO - C.1098J. F.3203-2800. Plantão Sáb/Dom. Apto excel, sl 2 amb, 2/4, wc soc, coz, ár serv, gar, lazer. R$ 90 mil. TR-15121.

FONTES - C.2086. F.3207-4791/ 9481-2833. Ap (Di Cavalcante), 2/4, closet, sl, var, wc soc, coz, desp, ár serv, pisc. R$ 135 mil. Ac CEF. AV138.

3 Quartos

J.VIEIRA ESC IMOB - C/525. F.3217-1544/9983-2901. Fax 3217-7843. Magnífico, apto cond.fech, 7º andar, 2 elev, c/3 sts c/closet, hidromassagem, escrit, lavabo, hall, sl ampla p/3 amb, copa/coz compl, coz aux, desp, ár serv, dep emp, gar c/2 vgs, ár lazer compl, t/material 1ª, fino acab. qtado. R$ 490 mil.

J.VIEIRA ESC IMOB - C/525. F.3217-1544/9983-2901. Fax 3217-7843. Ótimo 3/4, s/2 sts, wc soc, 2 sls, copa/coz, dep emp, 2 vgs gar, qtado. R$ 170 mil. Temos outras opções.

PROCURADORIA DE IMÓVEIS - C.998. F.4006-3838/9144-6312. Plantão sáb/dom. Palazzo Ponta Negra more ao lado do Extra, lazer comp, sl p/3 amb, 3ste, vista indevasavel R$ 597 mil. APV725.

PROCURADORIA DE IMÓVEIS - C.998. F.4006-3838/9144-6312. Plantão sáb/dom. Maison Volpi apt c/ 3/4 sd 2 ste, sl p/ 2 amb, wc soc, coz,ár serv. ótm loc R$ 135 mil. APV765.

PROCURADORIA DE IMÓVEIS - C.998. F.4006-3838/9144-6312. Plantão sáb/dom. Cond Palmares exc apt c/ 3 ste, sl p/ 3 amb, var, wc soc, ár. lazer R$ 450 mil. APV763.

1.1 Capim Macio

ALIANÇA IMOBILIÁRIA - C.1621. F.3234-3333. Amplo apto c/ 203 m2, 3/4 snd 1 ste c/ hidro, closet, escrit, lvbo, sl 2 amb, wc soc, coz, c/ armar, ár. serv, dep. empr, 2 vgs gar, pisc, sião festa, são jogos. R$ 300 mil. A-2203

ALIANÇA IMOBILIÁRIA - C.1621. F.3234-3333. Apto bem localiz, próx a shopping, supermercado, colégio/faculdade, praia de P.Negra, 3/4 sdo 1 ste, sl p/2 amb, avr, wc soc, coz c/desp, arm, 2 vgs gar, 155m2. R$ 280 mil. A-3828.

ALIANÇA IMOBILIÁRIA - C.1621. F.3234-3333. Apto excel c/linda vista, desocupado. 3/4 sd 1 ste, sl p/2 amb, coz c/arm, wc soc, ár serv, dep emp, compl, 2 vgs agr, qdra, churrasq, pisc. R$ 280 mil. A-3921.

JM ESC. IMÓVEIS - C.1959. www.imoveisempre.com.br. F.9966-0834/8828-4614. Vende-se. Exc. Apto, 3 sts+esc, var, spço confor, 3 vg gar, bla ár.lazer, 2 pisc, churr, sl fest, qdra polies, sl 4 amb, lvb, tto Trabal, copa, coz(arm+Ccba gran+msa gran) desp, ár serv, dep compl, tdas stes c/ (var+arm+blin+Cba gran), 3ª ste mast c/ (var+clo+arm+blinrt). Entr serv, 2 elev - 261m2. Ficam mveis fixs. APV.3085.

JM ESC. IMÓVEIS - C.1959. www.imoveisempre.com.br. F.9966-0834/8828-4614. Vende-se exc apartm, ár nobr func, vista mar, and alto, 3 ste, 3 vag gar, 1 sl 2 amb, var, incorp, Rpeiro, 3 ste, tds stes c/ vista mar, Morro Careca, wc(cba gran+blidx+esp), coz(arm+msa+gran), dep compl. Entr serv, port 24hrs, 3 vgs gar. Exc ár lzer, 2 pisc, churr, c/futb, qdra poli, 3 sião fest, 2 elev. ld smb, parquin, stas jogos, C.gás, ár verde. APV.3025.

JM ESC. IMÓVEIS - C.1959. www.imoveisempre.com.br. F.9966-0834/8828-4614. Vende-se excel, Apartm, 3 st, Belo and alto, 148m2, conf, var, 2 vg gar, Bla vista Ntal, Mrº Atlan, sl 3 amb, estiliz, cop,coz(arm+banc gran+msa+vdro), desp, dep compl, ár serv. Entr serv, Rpeiro, stes(arm), ste master, (clo+arm+blidx), Bla ár lzer, 2 pisc, qdra poli P.G, 2 sião fest, acad ginas, sauna, port 24 hs, 2 elev. APV3065.

INVESTE IMÓVEIS - C.2526J. F.3234-3336. 3/4, 2 ste, 2 sl, ár serv, arm, box, coz, dep, escr, hidro, perg, 2 vg, 165 mil. AP0040. Plantão domingo 8h as 18h.

ANA HILDA - Neg Imobiliários. C.2383-J. F.8817-9683/3608-3246. 3 ste s/1 master, sl, coz, dep, esc, á.serv R$ 290 mil.

TERTULIANO RÊGO - C.1098J. F.3203-2800. Plantão Sáb/Dom. Excel apto, and alto, sl p/ 2 amb/var, 3/4 s/ 1 ste, wc soc, demais dep, 2 gar, lazer. R$ 300 mil. TR14622.

TERTULIANO RÊGO - C.1098J. F.3203-2800. Plantão Sáb/Dom. Amplo apto, sl, var, lav, esc, 3/4 (1 ste/var/arm), wc soc, coz, arm, desp, ár serv, dep emp, qto dep, 3 gar, lazer. R$ 275 mil. TR13152.

COOPIMÓVEIS - C.1791J. F.3206-4000. Apto préd novo c/3 sts + esc, lazer compl, 202m2 pronto p/morar. R$ 600 mil. 9471-1674. AV0046.

+ de 3 Quartos

J.VIEIRA ESC IMOB - C/525. F.3217-1544/9983-2901. Fax 3217-7843. Excel. Oport. em fase acab, a 100m da Eng R.Freire, próx a supermercados e restaurantes, cond fech, ár. lazer elev, 1 p/andar, 250m2 ár const, 4 sts c/ var, esc, lavabo, 2 sts ampla, 1 sl som, copa/coz, desp, ár serv, dep emp, gar. Qtado. R$ 290 mil

J.VIEIRA ESC IMOB - C/525. F.3217-1544/9983-2901. Fax 3217-7843. Excel. recém const, 1 p/andar, l.somb, c/260m2 ár const, elev, ár lazer, 4 sts, t/c/var s/1 master c/closet, hidro, sl p/3 amb, sl som, esc, lavabo, copa/coz, coz amerc compl, desp, ár serv, dep emp, t/mater de 1ª, fino acab. qtado. R$ 500 mil.

PROCURADORIA DE IMÓVEIS - C.998. F.4006-3838/9144-6312. Plantão sáb/dom. Palazzo Ponta Negra 4 stes, var, sl p/ 3 amb, andar alto, vista p/ mar, ár. lazer compl. R$ 713 mil. APV.699.

JM ESC. IMÓVEIS - C.1959. www.imoveisempre.com.br. F.9966-0834/8828-4614. Vende-se. Apartam, Alt padrão, 4 stes, 3 vg gar, sl 3 amb, (Sanc+RdaTto), lvb, sl tv+som, escr, 2 varan, cpa coz, (cba gran+arm+mesa gam), icam moveis fxs. Entr/ár serv, desp, dep compl, stes, wc(blindx+cba gran+arm), ste mast(var+clo+arm+blidx+hidro), bla ár lazer/verde. 2 pisc, qdra poli, churr, P.G, são festa, ac. ginást, 275m2, port 24 hrs. 2 elev. R$ 580 mil. APV.3075.

FONTES - C.2086. F.3207-4791/ 9481-2833. Ap (Santa Matilde) 4/4 sd 2 sts, sl 2 amb, var soc, coz c/arm, ár serv, lazer, semi novo. R$ 215 mil. AV151.

Cidade Alta

3 Quartos

ALIANÇA IMOBILIÁRIA - C.1621. F.3234-3333. Apto excel reformado, desocupado c/3/4 sdo 2 sts, sl p/2 amb, wc soc, coz c/ arm, banc em granito, ár serv, teto rbaixado c/gesso, elev, gar, vista p/o no. R$ 160 mil Ac CEF. A-3976.

Cidade de Esperança

2 Quartos

INVESTE IMÓVEIS - C.2526J. F.3234-3336. 2/4, wc, sl, ár serv, box, coz, play, quadra, 1 vg, 70 mil. AP030. Plantão domingo 8h as 18h.

Cidade Satélite

2 Quartos

ALIANÇA IMOBILIÁRIA - C.1621. F.3234-3333. Apto ótimo, bem localiz, 2/4, sl, wc soc, sombra, pisc, churrasq, venha fazer a sua proposta. R$ 85 mil. A-3790.

Cidade Verde

2 Quartos

PROCURADORIA DE IMÓVEIS - C.998. F.4006-3838/9144-6312. Plantão sáb/dom. 2/4 sdo 1 suit c/arm, sl, var, ár lazer e a 5 min de P.Negra R$ 130 mil. APV534.

ALIANÇA IMOBILIÁRIA - C.1621. F.3234-3333. Apto c/2/4 sdo 1 ste, sl p/2 amb, wc soc, coz, ár serv, dep. 2 elev, pisc, churr, são festas, sombra. R$ 145 mil. A-3970.

3 Quartos

J.VIEIRA ESC IMOB - C/525. F.3217-1544/9983-2901. Fax 3217-7843. Excel. 3/4 sdo 2 ste, sl ampla p/ 2 amb, wc soc, coz, ár serv, 2 elev, ár lazer compl, gar, Qtado R$ 137 mil. Temos outras opções.

Jardim Botânico

3 Quartos

ANA HILDA - Neg Imobiliários. C.2383-J. F.8817-9683/3608-3246. Otm bloco, 3/4 s/1 ste, sl, coz, gar, cond fech R$ 90 mil.

Lagoa Nova

ALIANÇA IMOBILIÁRIA - C.1621. F.3234-3333. 1 ótimo apto, bem localiz, ár valoriz, próx a praias e ár lazer, luga tranquilo e preço excel, no 1º andar, sob pilotis e com gar. R$ 135 mil. A-3603.

2 Quartos

APTO COND. TORRES DE LAGOA NOVA -Av. Miguel Castro. R$ 55 mil + saldo. 5º andar. Tratar: 3223-7038/9982-0392 c/Alex

PROCURADORIA DE IMÓVEIS - C.998. F.4006-3838/9144-6312. Plantão sáb/dom. San Giovanni, próx. Prudente, 2/4, sdo 1 ste, lazer, 1 vga. A partir de R$ 132 mil. APV.504.

PROCURADORIA DE IMÓVEIS - C.998. F.4006-3838/9144-6312. Plantão sáb/dom. Edf Cantera 2/4 snd 1 ste, wc soc, sl, coz, gar, lazer compl R$ 80 mil + sd entrega em out/2008. APV707.

JM ESC. IMÓVEIS - C.1959. www.imoveisempre.com.br. F.9966-0834/8828-4614. Vende-se. Apartm Novo Grande oport, andar alto, exc entorno, sl 2/4, wc soc, coz, var, 1 vga gar, s.fest, pisc, 2 elev, port 24 hrs. R$ 155 mil. APV.3235.

JM ESC. IMÓVEIS - C.1959. www.imoveisempre.com.br. F.9966-0834/8828-4614. Vende-se Apartm exc loc, acab, sl 2 amb, 2 sts(arm+porc +blindex+espel+granito), sl tv revers, wc soc, coz(arm+mesa granit) dep compl, enl serv, desp, s.fest, churrasq, ár lazer, c.gás, pisc, elev, p.ground, q.poliesp, 2 vgs gar, port 24 hrs. APV.3255.

ALIANÇA IMOBILIÁRIA - C.1821. F.3234-3333. Apto novo c/2/4 sdo 1 ste, sl, var, wc soc, coz, ár lazer, compl, pisc, são festas, excel localiz. R$ 150 mil. A-3668.

TERTULIANO RÊGO - C.1096J. F.3203-2800. Plantão Sáb/Dom. Excel local, sl 2 amb, 2/4 (1 ste/closet), demais deps, tudo c/arm, 2 gar. lazer. R$ 180 mil. TR15333.

3 Quartos

RESIDENCIAL AMINTAS - 3 qtos sendo 2 suítes + 1 reversível, dep empregada, 2 vagas na garagem, área de lazer completa. Repasse c/ valor especial! Tratar 9441-0392.

J.VIEIRA ESC IMOB - C/525. F.3217-1544/9983-2901. Fax 3217-7843. Apto c/3/4 s/1 ste, wc soc, sl p/2 amb, var, coz, ár serv, todo mobil, Cc/acab 1º. l/sombra, ár lazer c/qdra poli-esportiva, playgraud, 2 vgs p/autos, são festa, 2 elev, qtado. R$ 165 mil.

PROCURADORIA DE IMÓVEIS - C.998. F.4006-3838/9144-6312. Plantão sáb/dom. 3/4 sdo 1 ste c/ arm, sl p/ 3 amb, lav, coz c/ arm, dep, ár.lazer, próx ao Machadão. R$ 200 mil. APV 646.

PROCURADORIA DE IMÓVEIS - C.998. F.4006-3838/9144-6312. Plantão sáb/dom. Cond S.Paulo exc apto ótm loc e exc estado conserv, 3/4 sd 1 ste c/ arm, sl p/ 2 amb, var, coz, dep, 2 vg, 110m2 R$ 150 mil. APV762.

ALIANÇA IMOBILIÁRIA - C.1621. F.3234-3333. Exc ap fase final acabto, 3 ste, sl p/ 3 amb, var, copa coz. ár serv, dep emp comp, qdra esp. pisc, 2 vg, churr, sauna. R$ 310 mil. A.2154.

1.1 Lagoa Nova

J.VIEIRA ESC IMOB - C/525. F.3217-1544/9983-2901. Fax 3217-7843. Dispomos de 3 aptos (novos) s/01 cobertura, área nobre do bairro, 180m2 ár. const (cada) t/mat 1ª, fino acab, prontos p/morar, 5º, 6º e 7º and, c/ 3 ste + closet + hidro, sl c/ var, wc comp, copaa e coz, desp, ár serv, dep emp, 2 elev, gar 3 vag, ár. laz compl, quitada c/ preços a part de R$ 500 mil. Temos outras opções.

JM ESC. IMÓVEIS - C.1959. F.9966-0834/8828-4614. www.imoveisempre.com.br. Vende-se belo apto prático, funcional, linda vista mta atlant, and médio, 1 suit + 2/4, 2vg gar, sl p/2 amb (piso granit) wc (blindex+banc granit) portas ipê, tto rebaix, sanca, rda tto+ lumin, var incorpora jard invern,espelho, cop coz (arms+banca granit + fogão+máq lavar +anca+lumin) dep, enl serv,2 p/andar, 1 suit (arms+ino acabam, wc (blindex+banc granit0 quartos c/arms, exc acabam, fixos: persianas e 2 ar cond, sla recepção seg 24 hs, 154m2. APV 3130.

ALIANÇA IMOBILIÁRIA - C.1621. F.3234-3333. Apto C/ 115ma, c/3/4 sdo 1 ste, sombra, sl ampla, var coz, ár serv, dep compl, 2 vgs gar, localiz privil. R$ 220 mil. A-3896

ALIANÇA IMOBILIÁRIA - C.1621. F.3234-3333. Apto c/3/4 sdo 1 ste, wc soc, sl p/2 amb, coz, ár serv, dep c/wc, 2 vgs gar. R$ 150 mil. A.3782.

ALIANÇA IMOBILIÁRIA - C.1621. F.3234-3333. 3/4 sdo 1 ste, sl p/2 amb, wc soc, ár serv, coz, dep emp, corr, são festas, pisc, central gás, churrasq, gerador, pisc cooper, 2 vgs gar. R$ 320 mil. A.3905.

TORRES AMINTAS BARROS - excelente localiz, 3 suítes sendo 1 reversível, sala de estar/jantar, varanda, coz e area serv, área lazer completa c/ quadra poliesportiva, quadra de areia, 2 piscinas c/deckbar e estrutura de apoio, 2 salões jogos e atividades. 3 brinquedotecas, 3 salões fest, fitness, churrasq, playground, bicicletário, central de agua quente, medidores individuais de água e gás, wcs e vestiários p/ diaristas. Excel. oportunidade de repasse. 9441-0392.

INVESTE IMÓVEIS - C.2526J. F.3234-3336. Apto, 3/4, 1 ste, 1 wc, 1 sl c/2 amb, ár serv, arm, box, copa, coz, dep, desp, sombra, var, bar, depo, pilotis, play, sl festa, hall, 2 vg. AP015. Plantão domingo 8h as 18h.

INVESTE IMÓVEIS - C.2526J. F.3234-3336. 3/4, 1 ste, wc, sl, ár serv, box, coz, 2 elev, 1 vg, 140 mil. AP019. Plantão domingo 8h as 18h.

FONTES - C.2086. F.3207-4791/ 9481-2833. Ap (Ana Beatriz). 3 sts, sl 3 amb, lav, wc, coz, ampl c/arm, ár serv, desp, dep emp, todo proj, 2 vag, laz compl. R$ 365 mil. Neg. Area 166m2.

TERTULIANO RÊGO - C.1098J. F.3203-2800. Plantão Sáb/Dom. Local único, exc apto, sl 2 amb, var, esc, 3 sts, demais deps, 2 gar, lazer. R$ 420 mil. TR15294.

TERTULIANO RÊGO - C.1098J. F.3203-2800. Plantão Sáb/Dom. Apto andar alto, exc local, sl 2 amb, var, 3 sts, demais deps, 2 gar, lazer. R$ 320 mil. TR15380.

FONTES - C.2086. F.3207-4791/ 9481-2833. Ap (Rosmary) 3/4, 1 ste, sl 2 amb, var, wc, coz, ár serv, 2 gar R$ 120 mil. AV 103.

FONTES - C.2086. F.3207-4791/ 9481-2833. Ap (São

1.1 Ponta Negra

1 Quarto

PROCURADORIA DE IMÓVEIS - C.998. F.4006-3838/9144-6312. Plantão sáb/dom. Flat Ponta Negra Beach, 100m da praia, ótimo amb. recém-entregue, mobil e no poli, previsão de bom retorno, somente. R$ 130 mil. FV62.

JM ESC. IMÓVEIS - C.1959. www.imoveisempre.com.br. F.9966-0834/8828-4614. Vende-se. Apartm nvo. Ot loc. elev. var. 1 st, coz, 1 ste, 1 semi-ste, 1 vg gar, 2 pisc, slão fest, 2 elev, geradr, port 24hs. R$ 180 mil. APV.3115.

JM ESC. IMÓVEIS - C.1959. www.imoveisempre.com.br. F.9966-0834/8828-4614. Vende-se Exc. apartm flat, nvo c/ vsta p/ mar, loc prv/l, st/quarto, wc, var, coz amer, 1 vg gar, slão fest, slão event, restaur, sl jg, pisc, sl intern, elevrs, port 24hs. R$ 110 mil. FLAT330.

ALIANÇA IMOBILIÁRIA - C.1621. F.3234-3333. Ap c/excel vista p/o mar, fácil acesso e ótima localiz, 1/4, sl, coz, serv, wc, 44m2. R$ 170 mil. A-3167.

ALIANÇA IMOBILIÁRIA - C.1621. F.3234-3333. Oport c/ 1/4, sl c/var, coz, wc soc, elev, revest, próx ao Praia ao Shopping, a 3 minutos praia, desocupado, qtado, esperando sua visita. R$ 130 mil. A-3474.

ALIANÇA IMOBILIÁRIA - C.1621. F.3234-3333. Ap c/linda vista p/o mar, 1/4 sdo ste, sl, coz, wc soc, terraço, lazer compl, á 100 m praia total mobil, qtado. R$ 375 mil. A-3595.

2 Quartos

PROCURADORIA DE IMÓVEIS - C.998. F.4006-3838/9144-6312. Plantão sáb/dom. Maximum H Service apt c/ 2/4 sdo 1 ste, wc soc,coz, sl, var, vista p/mar R$ 250 mil. APV743.

PROCURADORIA DE IMÓVEIS - C.998. F.4006-3838/9144-6312. Plantão sáb/dom. Corais de P Negra 3/4 sd 1 ste, sl p/ 2 amb, coz, á.serv, ár.lazer compl, 2 vgs gar. R$ 270 mil. APV745.

ALIANÇA IMOBILIÁRIA - C.1621. F.3234-3333. Apart c/2/4, wc soc, sl, var, coz, cond c/3 elev, gerador, gás, pisc, sauna, sl jogos, sl festas, churrasq, revest. R$ 220 mil. A-1233.

ALIANÇA IMOBILIÁRIA - C.1621. F.3234-3333. ótimo apto c/2/4, wc soc, sl, coz, ár serv, var, agr. R$ 180 mil. A-1283.

ALIANÇA IMOBILIÁRIA - C.1621. F.3234-3333. Ap ótimo, 2/4 sl, var, coz, excel vista p/o mar e Morro do Careca. R$ 220 mil. A-3067.

COOPIMÓVEIS - C.1791J. F.3206-4000. Duna Barcane, flat em fase de acabto 2/4 snd 1 ste, na melhor loc, visão permanente do mar c/ alto padrão de acab. Confira. AV0115.

3 Quartos

J.VIEIRA ESC IMOB - C/525. F.3217-1544/9983-2901. Fax 3217-7843. Apto e Flats, temos vários aptos e flats em P Negra e Adjacências.

PROCURADORIA DE IMÓVEIS - C.998. F.4006-3838/9144-6312. Plantão sáb/dom. Corais de Pta Negra, 3/4(1 ste), 2 sl, coz c/ arm, wc soc, wc emp, 2 vg, ár lazer compl. R$ 235 mil. APV.356.

ALIANÇA IMOBILIÁRIA - C.1621. F.3234-3333. Ap c/ 93m2/94m2. 3/4, 1 qto reversível, hidro, wc soc, sl jantar, sl vista, avr, coz, ár serv, dep emp, wc emp, 2 vgs na gar, 2 elev, gerador, central gás, pisc, slão festas. R$ 255 mil. A-2196.

IMOBILIÁRIA GUILHERME SOARES - C-946. 3222-1550/3222-0513. Apto em fase de acabamento, exc loc, vista p/ mar, c/ 3/4 sdo 2 suit, sl p/ 2 amb, var, coz, ár. serv, gar p/ 2 carr, dep emp, ár. lazer c/ piscina, churrasq, playground, 2 elev. 135 m2 de área útil R$ 450 mil. GS-AV31/J

FONTES - C.2086. F.3207-4791/ 9481-2833. Apto Corais do Atlântico 3/4, 1 ste, sl 2 amb, wc, coz, á.serv, d.emp, 2 vg. R$ 280 mil.

COOPIMÓVEIS - C.1791J. F.3206-4000. Corais de Pta Negra 3/4 snd 1 ste + dep, lazer compl R$ 220 mil. 9418-9415. AV.0151.

COOPIMÓVEIS - C.1791J. F.3206-4000. Cond Sports Park. 3/4 snd 1 ste + dep, 100m2, alto padrão c/baixo valor de cond. R$ 270 mil. 8867-2316. AV0138.

+ de 3 Quartos

JM ESC. IMÓVEIS - C.1959. www.imoveisempre.com.br. F.9966-0834/8828-4614. Vende-se. Apartm, 4 stes, 05 var, 4 vg gar. Bta Vist(mar+mo.carec), spaço, req, conf, sl p/ 3 amb, pso porc, sl star int, lvb, roupar, tdas stes(var), ste mast(clo+wc), cop, coz compl, desp, ár.serv, dep compl. Entr serv, bla ár lzer, 2 slão fest, 2 elev, acad, 2 pisc, churr, Q. poles, sl ginas, mini psta coope, c.futbl, soc, sl jg, seg, C.gás. Port 24 hrs. APV.1095.

Tirol

PROCURADORIA DE IMÓVEIS - C.998. F.4006-3838/9144-6312. Plantão sáb/dom. Alto do Tirol cobertura c/ 207m2 de ár.privativa, exc loc, piso porcelanato, exc ár. lazer R$ 630 mil. APV767.

ALIANÇA IMOBILIÁRIA - C.1621. F.3234-3333. Ap ótm loc, preço de ocasião R$ 160 mil. A-3936.

2 Quartos

PROCURADORIA DE IMÓVEIS - C.998. F.4006-3838/9144-6312. Plantão sáb/dom. Hanna Safieh pré-lanç aptos de 55,50 m2 e 82 m2, 2/4 e 3/4 snd 1 ste, var, piscinas adul/inf, sauna. A partir de R$ 133.255,50. APV694.

PROCURADORIA DE IMÓVEIS - C.998. F.4006-3838/9144-6312. Plantão sáb/dom. Ed Paasithernon apt novo, 2/4 sd 1 ste, wc soc, coz americ, sl fest, R$ 130 mil. APV764.

PROCURADORIA DE IMÓVEIS - C.998. F.4006-3838/9144-6312. Plantão sáb/dom. Res Caboatã, apto bem localiz, próx ao Midway Mall, 2/4 sd 1 ste, ár lazer, 55m2 AC. R$ 140 mil. APV735.

1.1 Tirol

JM ESC. IMÓVEIS - C.1959. www.imoveisempre.com.br. F.9966-0834/8828-4614. Vende-se. Exc. Oport. Ót apartm nvo, exc ar.lzer, 1 sl star, wc soc, coz, 2/4 sdo 1 ste(wc), elev, vg gar. Oport Imperd. única. R$ 160 mil. APV 340.

ALIANÇA IMOBILIÁRIA - C.1621. F.3234-3333. Apt ótm loc, novo, 2/4 snd 1 suit, 56m2, 1 vaga cob, sombra, ventild, infra-estrut comp. R$ 155 mil. A-3948.

3 Quartos

BEM LOCALIZADO - na Av Hermes da Fonseca. 3/4. F.8846-1291/9148-6460.

J.VIEIRA ESC IMOB - C/525. F.3217-1544/9983-2901. Fax 3217-7843. Apto. excel cond fech, novo, desocup, c/3/4 sdo 1 ste, sl ampla, wc soc, copa/coz, ár serv, dep emp, gar, 2 elev, ár lazer compl. Qtado. R$ 220 mil. Temos outras opções.

PROCURADORIA DE IMÓVEIS - C.998. F.4006-3838/9144-6312. Plantão sáb/dom. Pré-lançamento, aptos c/ 2 ou 3/4, lazer c/ ótm acab. Próx Parq das Dunas. APV525.

PROCURADORIA DE IMÓVEIS - C.998. F.4006-3838/9144-6312. Plantão sáb/dom. Apto c/ 3/4 sd 1 ste, dep emp, 2 sl, 2 vg gar, ár lazer comp R$ 235 mil. APV682.

PROCURADORIA DE IMÓVEIS - C.998. F.4006-3838/9144-6312. Plantão sáb/dom. Apto c/200m2, 3 sts, sl p/4 amb, vista total do Pq Dunas, reformado recente. R$ 300 mil. APV690.

PROCURADORIA DE IMÓVEIS - C.998. F.4006-3838/9144-6312. Plantão sáb/dom. Ed Carlos Gondim pré-lançamento, apt c/ 109m2, 3/4 2 suit, a partir R$ 269.183,28. APV779.

JM ESC. IMÓVEIS - C.1959. www.imoveisempre.com.br. F.9966-0834/8828-4614. Vende-se Apto. ár nobr Ntal, spaço, conf, seg, 4 st(arms+blidx) suit mast (clo+ blidx +hidro). Exc var, lvb, sl 3 amb ampla, coz(arms)+desp, dep compl, ár.serv, 260m2, ár.priv, sl fest, 2 pisc, churr, playg, ground, elevs c/ cód, 3 vg gar, sl jog, guar 24h. R$ 450 mil. APV.1025.

JM ESC. IMÓVEIS - C.1959. f.9966-0834/8828-4614. www.imoveisempre.com.br. Vende-se Belo apto, ár nobr, estiliz.ad, requit, confort, and.médio, 4 sts (armars+blindx), ste mast (vara+clos + blindx + hidro), excel, var, lav, sl 3 amb, ampla, coz (armars) + desp, dep compl, ár.serv, 260m2 ár, privat, slão fest, 2 pscins, churrasq, elev c/códig, 3 vgs gar, s.jogos, guanta 24 hs. APV1027.

JM ESC. IMÓVEIS - C.1959. www.imoveisempre.com.br. F.9966-0834/8828-4614. Vende-se lindo Apartm, estiliz, espaço, req, criação trol, nvo, 1 sl p/ 3 amb, 4 ste, lvb, ste casal(closet), var, porc, sanca, Rda tto, coz, (msa gran+cb gran), desp, dep compl. Entr serv, ár serv, fin acab, port 24hs, 3 vg gar, pisc, slão fest, 2 elev. R$ 550 mil. APV 975.

JM ESC. IMÓVEIS - C.1959. www.imoveisempre.com.br. F.9966-0834/8828-4614. Vende-se excel, 4 sts c/var, estiliz, req coraç, Tirol alto padrão, and médio, sl p/3 amb, 4 sts (armrs), desp, dep, compl, entr serv, ár serv, 280m2, portar 24 hrs, 3 vgs gar, pisc, s.festa, churrasq, 2 elev, Préd elegant. APV.3045.

ALIANÇA IMOBILIÁRIA - C.1621. F.3234-3333. Ap c/ótima localiz, 4 sts arm, 2 sls, lavabo, coz, ár serv, gar p/2 autos, dep compl, lazer c/sauna, pisc, churrasq, slão festas/jogos, no centro. R$ 450 mil. A-3974.

ALIANÇA IMOBILIÁRIA - C.1621. F.3234-3333. Ap excel boa localiz, 240m2 privativa, 4 sts, lavabo, avr c/local pra esc, 2 sts, coz, ár serv, dep emp, gar p/3 autos, lazer c/pisc, adul/inf, bar apoio, churrasq, playg. R$ 700 mil. A-3975.

IMOBILIÁRIA GUILHERME SOARES - C-946. 3222-1550/3222-0513. Imóvel novo, c/ 4 suit, sl p/ 3 amb, var, coz, ár serv, gar p/ 3 carr, dep emp, piscina, elev, todo em porcelanato. 225 m2 de ár útil. R$ 500 mil. GS-AV30(J).

Zona Sul

2 Quartos

PROCURADORIA DE IMÓVEIS - C.998. F.4006-3838/9144-6312. Plantão sáb/dom. Porto Palladio pré-lançamento próx ao Rede Mais Nova Parnamirim, 2/4, sdo 1ste lazer c/ fitness equipado, elev, a partir de 89.910,00 c/ financ. APV505.

1.2 Apartamento Aluga

Alecrim

1 Quarto

PROCURADORIA DE IMÓVEIS - C.998. F.4006-3838/9600-0626. Plantão sáb/dom. Kitnet Vitória sl, 1/4, wc soc. R$ 320,00 + tx e IPTU. APL025.

PROCURADORIA DE IMÓVEIS - C.998. F.4006-3838/9600-0626. Plantão sáb/dom. Kitnet Esperança, sl, 1/4, wc soc, coz, ár serv. R$ 280,00 + tx e IPTU. APL111.

Areia Preta

3 Quartos

IMOBILIÁRIA GUILHERME SOARES - C-946. 3222-1550/3222-0513. Apto c/3 sts, sl, coz, ár serv, dep emp, gar p/3 carr. R$ 1.500,00 + cond (R$ 700,00) e IPTU (R$ 200,00). GS-AA79(I).

Bairro Latino

2 Quartos

APTO- Todo mobiliado. F:8869-5355 / 3213-2316.

Candelária

2 Quartos

PROCURADORIA DE IMÓVEIS - C.998. F.4006-3838/9600-0626. Plantão sáb/dom. Apto. sl. 2/4, coz, wc soc, ár serv, gar, portão, eletr. R$ 500,00 + tx e IPTU. APL.004.

3 Quartos

TERTULIANO RÊGO - C.1098J. F.3203-2800. Plantão Sáb/Dom. Andar alto, linda vista, sl 2 amb, var, 3/4 (1 ste), demais deps, 2 gar, lazer. R$ 1.500,00. TR15192.

Capim Macio

TEC IMOBILIÁRIA - C.1718 F:3221-2222/9961-0538. Kitnet. 2 amb. sl, qto c/wc. R$ 350,00 + tx.

2 Quartos

TEC IMOBILIARIA - C.1718 F:3221-2222/9961-0538. Apto, (semi-mobil), 2/4 (1 ste) + reversivel c/wc, var, sl. 3 andar sombra R$ 500,00 + Taxas.

1.1 Tirol

PROCURADORIA DE IMÓVEIS - C.998. F.4006-3838/9144-6312. Plantão sáb/dom. Exc apt 4 stes, sl p/ 4 amb, var grand, copa/coz, dep emp, arm nos qts e na coz, ár.lazer, and alto. APV431.

PROCURADORIA DE IMÓVEIS - C.998. F.4006-3838/9144-6312. Plantão sáb/dom. Apt Living Garden Pré-lançamento, c/145m2 e 3 sts e 172m2 c/4 sts, exc ár lazer, ent prevista p/2010. APV656.

PROCURADORIA DE IMÓVEIS - C.998. F.4006-3838/9144-6312. Plantão sáb/dom. Pré-Lançamento Rua Jundiaí, 4/4 sdo 2 sts, 150m2 de área, a partir. R$ 389 mil. APV750.

PROCURADORIA DE IMÓVEIS - C.998. F.4006-3838/9144-6312. Plantão sáb/dom. Cond Solar Tirol exc cobertura 4/4 sd 3 st, esc, 3 sl, arm na coz, wc c/ arm e box, banheira na master, piscina, churr, exc loc, 3 vg gar. APV711.

J.VIEIRA ESC IMOB - C/525. F.3217-1544/9983-2901. Fax 3217-7843. Exc loc (cobertura) c/ 236m2 área const, cond fech, 4 vagas gar, 2 elev, c/ 4/4 s/stes, sala ampla p/ 3 amb, wc comp, cop coz, ár serv, dep emp, quitado. R$ 260 mil. Temos outras opções.

JM ESC. IMÓVEIS - C.1959. l.9966-0834/8828-4614. www.imoveisempre.com.br. Vende-se exc apto, ár nobr Ntal, spaço, conf, seg, 4 st(arms+blidx) suit mast (clo+ blidx +hidro). Exc var, lvb, sl 3 amb ampla, coz(arms)+desp, dep compl, ár.serv, 260m2, ár.priv, sl fest, 2 pisc, churr, playg, ground, elevs c/ cód, 3 vg gar, sl jog, guar 24h. R$ 450 mil. APV.1025.

JM ESC. IMÓVEIS - C.1959. www.imoveisempre.com.br. F.9966-0834/8828-4614. Vende-se exc apto, ár nobr Ntal, spaço, conf, seg, 4 st(arms+blidx) suit mast (clo+ blidx +hidro). Exc var, lvb, sl 3 amb ampla, coz(arms)+desp, dep compl, ár.serv, 260m2, ár.priv, sl fest, 2 pisc, churr, playg, ground, elevs c/ cód, 3 vg gar, sl jog, guar 24h. R$ 450 mil. APV.1025.

JM ESC. IMÓVEIS - C.1959. www.imoveisempre.com.br. F.9966-0834/8828-4614. Vende-se lindo Apartm, estiliz, espaço, req, criação trol, nvo, 1 sl p/ 3 amb, 4 ste, lvb, ste casal(closet), var, porc, sanca, Rda tto, coz, (msa gran+cb gran), desp, dep compl. Entr serv, ár serv, fin acab, port 24hs, 3 vg gar, pisc, slão fest, 2 elev. R$ 550 mil. APV 975.

JM ESC. IMÓVEIS - C.1959. www.imoveisempre.com.br. F.9966-0834/8828-4614. Vende-se excel, 4 sts c/var, estiliz, req coraç, Tirol alto padrão, and médio, sl p/3 amb, 4 sts (armrs), desp, dep, compl, entr serv, ár serv, 280m2, portar 24 hrs, 3 vgs gar, pisc, s.festa, churrasq, 2 elev, Préd elegant. APV.3045.

ALIANÇA IMOBILIÁRIA - C.1621. F.3234-3333. Ap c/ótima localiz, 4 sts arm, 2 sls, lavabo, coz, ár serv, gar p/2 autos, dep compl, lazer c/sauna, pisc, churrasq, slão festas/jogos, no centro. R$ 450 mil. A-3974.

ALIANÇA IMOBILIÁRIA - C.1621. F.3234-3333. Ap excel boa localiz, 240m2 privativa, 4 sts, lavabo, avr c/local pra esc, 2 sts, coz, ár serv, dep emp, gar p/3 autos, lazer c/pisc, adul/inf, bar apoio, churrasq, playg. R$ 700 mil. A-3975.

IMOBILIÁRIA GUILHERME SOARES - C-946. 3222-1550/3222-0513. Ap 2/4, sl, coz, wc soc, elev, gar, próx ao Hiper Bombreço. R$ 500,00 (já incluso + IPTU. GS-AA.82(C)

3 Quartos

PROCURADORIA DE IMÓVEIS - C.998. F.4006-3838/9600-0626. Plantão sáb/dom. Apto Cond Potiguar, sl, 3/4 sd 1 ste, wc soc c/ box, coz, esc, ár serv, pisc, 1 vg gar. R$ 630.00 + tx e IPTU. APL-213.

COOPIMÓVEIS - C.1791J. F.3206-4000. Res Paris apt c/ 3/4 snd 2 ste, sl, coz c/ arm, á serv, wc c/ blindex, pisc, sl fest, quadra, sl jog, guarita 24h. R$ 690.00 + cond. AL0035. 9407-0230.

Morro Branco

2 Quartos

COOPIMÓVEIS - C.1791J. F.3206-4000. 2/4 snd 1 ste, coz c/arm, pisc, sl festas, guarita 24 hs. R$ 950,00 cond incluso. F.9431-2806. AL0029.

Nova Descoberta

2 Quartos

PROCURADORIA DE IMÓVEIS - C.998. F.4006-3838/9600-0626. Plantão sáb/dom. Apto. Porto das Dunas, sl, 2/4 sdo 1 ste, wc soc, coz, ár serv, 1 vg gar. R$ 500,00 + tx e IPTU. APL262.

3 Quartos

PORTO DAS DUNAS - Apto 3/4 (ste), sla, wc, coz, var. R$ 350,00 + cond.+ IPTU. F: 8802-1763.

Nova Parnamirim

TEC IMOBILIÁRIA - C.1718 F:3221-2222/9961-0538. Kitnet, sl c/coz, amer, wc + ste, gar. R$ 400,00 + Taxas.

2 Quartos

IMOBILIÁRIA GUILHERME SOARES - C-946. 3222-1550/3222-0513. Apto c/2/4, sl, coz, wc, R$ 450,00 já incluso cond e IPTU. GS-AA75(I).

IMOBILIÁRIA GUILHERME SOARES - C-946. 3222-1550/3222-0513. Apto c/2/4, sl, coz, wc soc, ár serv. R$ 350,00 já incluso IPTU. GS-AA83(I).

COOPIMÓVEIS - C.1791J. F.3206-4000. Serrambi V. Apto c/ 2/4, sl p/2 amb, wc soc, 1º andar, ldo sombra. R$ 400.00 + cond. AL0020.

3 Quartos

PROCURADORIA DE IMÓVEIS - C.998. F.4006-3838/9600-0626. Plantão sáb/dom. Apto Jardins do Sul, c/3/4 sdo 1 ste, sl p/2 amb, wc soc, ár lazar 1 vga gar. R$ 600,00. APL.300.

PROCURADORIA DE IMÓVEIS - C.998. F.4006-3838/9600-0626. Plantão sáb/dom. Apto, Cond California Gardens, sl, 3/4 sd 1 ste, wc soc c/box, coz, ár serv, var central gás. R$ 600,00 + Tx e IPTU. APL069.

1.2 Capim Macio

PROCURADORIA DE IMÓVEIS - C.998. F.4006-3838/9600-0626. Plantão sáb/dom. Apto. Cond Serra do Cabugi II, sl p/2 amb, 2/4 wc soc c/box, coz, ár serv, todo refor. R$ 500,00 + tx e IPTU. APL303.

PROCURADORIA DE IMÓVEIS - C.998. F.4006-3838/9600-0626. Plantão sáb/dom. Apto. Morada Di Cavalcanti, sl p/2 amb, 2/4 sd 1 ste, wc soc, coz, ár serv, gar, apto, semi mobil. R$ 750.00 + tx e IPTU. APL306.

PROCURADORIA DE IMÓVEIS - C.998. F.4006-3838/9600-0626. Plantão sáb/dom. Apto. Morada dos Colibris III, 2 sl, 3/4 sd 1 ste, wc soc c/ box, coz, ár serv, piscina, 1 vg gar R$ 700,00 + tx e IPTU. APL110.

Centro

TERTULIANO RÊGO - C.1098J. F.3203-2800. Plantão Sáb/Dom. Várias suites p/jovens em ótimo local, próx de tudo no centro, reciem-reformado, a partir R$ 200,00. TR12340.

2 Quartos

TERTULIANO RÊGO - C.1096J. F.3203-2800. Plantão Sáb/Dom. Exc local, amplo apto, sl 2 amb, var, 2/4, wc soc, dep emp, gar/rotativa. R$ 650,00. TR15338.

Cidade da Esperança

2 Quartos

COOPIMÓVEIS - C.1791J. F.3206-4000. Apto. Res. Monte Carlos. 2/4, sl, wc soc, coz, dep emp c/wc, ár serv. R$ 500 + taxas. 8868-0992. AL0033.

Cidade Satélite

2 Quartos

PROCURADORIA DE IMÓVEIS - C.998. F.4006-3838/9600-0626. Plantão sáb/dom. Apto Cond Res Vitória, sl, 2/4, wc soc, coz amenc, ld somb, ar lazer, 1 vg gar, imóvel novo. R$ 450,00 + tx e IPTU. APL235.

Lagoa Nova

1 Quarto

TEC IMOBILIÁRIA - C.1718 F:3221-2222/9961-0538. Edf. Jacumã, próx a UFRN, elev, slão festa, play, 1/4 + 1 revers, 2 wcs, coz, ár serv. R$ 400,00 + Taxas.

PROCURADORIA DE IMÓVEIS - C.998. F.4006-3838/9600-0626. Plantão sáb/dom. Cond Sta Alice sl, 1/4, wc soc c/ box, coz á.serv, 1 vg gar R$ 450,00 + tx e IPTU. APL304.

2 Quartos

TEC IMOBILIÁRIA - C.1718 F:3221-2222/9961-0538. Edf. D Antônio, próx Hospital do Coração, piso: slão festas play, 2/4 + 1 revesível, 2 wcs, coz, ár serv. R$ 450,00 + Taxas.

PROCURADORIA DE IMÓVEIS - C.998. F.4006-3838/9600-0626. Plantão sáb/dom. Amantas Barros, sl, 2/4, wc soc c/box, copa, coz, ár serv, dep emp c/wc. R$ 400,00 + tx e IPTU. APL048.

IMOBILIÁRIA GUILHERME SOARES - C-946. 3222-1550/3222-0513. Ap 2/4, sl, coz, wc soc, elev, gar, próx ao Hiper Bombreço. R$ 500,00 (já incluso + IPTU. GS-AA.82(C)

3 Quartos

PROCURADORIA DE IMÓVEIS - C.998. F.4006-3838/9600-0626. Plantão sáb/dom. Apto Cond Potiguar, sl, 3/4 sd 1 ste, wc soc c/ box, coz, esc, ár serv, pisc, 1 vg gar. R$ 630.00 + tx e IPTU. APL-213.

COOPIMÓVEIS - C.1791J. F.3206-4000. Res Paris apt c/ 3/4 snd 2 ste, sl, coz c/ arm, á serv, wc c/ blindex, pisc, sl fest, quadra, sl jog, guarita 24h. R$ 690.00 + cond. AL0035. 9407-0230.

Morro Branco

2 Quartos

COOPIMÓVEIS - C.1791J. F.3206-4000. 2/4 snd 1 ste, coz c/arm, pisc, sl festas, guarita 24 hs. R$ 950,00 cond incluso. F.9431-2806. AL0029.

Nova Descoberta

2 Quartos

PROCURADORIA DE IMÓVEIS - C.998. F.4006-3838/9600-0626. Plantão sáb/dom. Apto, Porto das Dunas, sl, 2/4 sdo 1 ste, wc soc, coz, ár serv, 1 vg gar. R$ 500,00 + tx e IPTU. APL262.

3 Quartos

PORTO DAS DUNAS - Apto 3/4 (ste), sla, wc, coz, var. R$ 350,00 + cond.+ IPTU. F: 8802-1763.

Nova Parnamirim

TEC IMOBILIÁRIA - C.1718 F:3221-2222/9961-0538. Kitnet, sl c/coz, amer, wc + ste, gar. R$ 400,00 + Taxas.

2 Quartos

IMOBILIÁRIA GUILHERME SOARES - C-946. 3222-1550/3222-0513. Apto c/2/4, sl, coz, wc, R$ 450,00 já incluso cond e IPTU. GS-AA75(I).

IMOBILIÁRIA GUILHERME SOARES - C-946. 3222-1550/3222-0513. Apto c/2/4, sl, coz, wc soc, ár serv. R$ 350,00 já incluso IPTU. GS-AA83(I).

COOPIMÓVEIS - C.1791J. F.3206-4000. Serrambi V. Apto c/ 2/4, sl p/2 amb, wc soc, 1º andar, ldo sombra. R$ 400.00 + cond. AL0020.

3 Quartos

PROCURADORIA DE IMÓVEIS - C.998. F.4006-3838/9600-0626. Plantão sáb/dom. Apto Jardins do Sul, c/3/4 sdo 1 ste, sl p/2 amb, wc soc, ár lazar 1 vga gar. R$ 600,00. APL.300.

PROCURADORIA DE IMÓVEIS - C.998. F.4006-3838/9600-0626. Plantão sáb/dom. Apto, Cond California Gardens, sl, 3/4 sd 1 ste, wc soc c/box, coz, ár serv, var central gás. R$ 600,00 + Tx e IPTU. APL069.

1.2 Nova Parnamirim

PROCURADORIA DE IMÓVEIS - C.998. F.4006-3838/9600-0626. Plantão sáb/dom. Apto, colinas do Sol, sl, 3/4 sd 1 ste, wc soc c/box e arm, coz, ár serv. R$ 470,00 + tx e IPTU. APL.133.

GOULART NETO C.972 F: 3218-1340/8814-4396-3/4 suite,wc social,gradeado/terreo/portão elet.cozinha com armário,R$ 500.00 incluso cond.gaz/água pag. só energia.

COOPIMÓVEIS - C.1791J. F.3206-4000. Cond Jardins do Sul, 3/4 snd 1 ste, sl 2 amb, coz, pisc, churr, qdra, próx ao Rede Mais. R$ 450,00 + cond. 9984-0130. AL0028.

Petrópolis

2 Quartos

TEC IMOBILIÁRIA - C.1718 F:3221-2222/9981-0538. Edf. Kubitschek, elev, gar, sl, var, 2 qto + 1 reversível, coz, ár serv. R$ 600,00 + Taxas.

PROCURADORIA DE IMÓVEIS - C.998. F.4006-3838/9600-0626. Plantão sáb/dom. Cond Dom heitor, sl, 2/4 (1 ste), wc soc, coz, copa, ár. serv. R$ 600.00 + tx e IPTU. APL-204.

3 Quartos

TEC IMOBILIÁRIA - C.1718 F:3221-2222/9981-0538. Apto próx à UnP, 2 gar, Edf. Villágio Di Roma, elev, play, sl, var, 3/4, coz, ár serv. R$ 600,00 + Taxas.

PROCURADORIA DE IMÓVEIS - C.998. F.4006-3838/9600-0626. Plantão sáb/dom. Edf Dulce Costa, sl, 3/4 sd 3 sts, wc soc, c/box, hidro, copa/coz, ár serv, esc, lavebo, 2 vgs gar. R$ 900,00 + tx e IPTU. APL-283.

+ de 3 Quartos

IMOBILIÁRIA GUILHERME SOARES - C-946. 3222-1550/3222-0513. Apto c/4/4 sdo 1 ste, sl, coz, var, wc, ár serv, dep empr, gar, armar nos 4º, coz e dep emp. R$ 2 mil+cond+IPTU. GS-AA77(I).

Praias

2 Quartos

ANA HILDA - Neg Imobiliários. C.2383-J. F.8817-9683/3608-3246. Ap 2/4+ dep, sl, coz, á.serv, elev R$ 650,00 + taxas.

ANA HILDA - Neg Imobiliários. C.2383-J. F.8817-9683/3608-3246. Ap 2/4+ dep, sl, coz, á.serv, elev R$ 650,00 + taxas.

COOPIMÓVEIS - C.1791J. F.3206-4000. Cond. Porto Brasil Resort, novo 2/4 sdo 1 ste, coz, arm, var, 2 vgs, frente p/o mar. R$ 1.300,00 + taxas. R$ 9983-3771. AL.0004.

Ponta Negra

1 Quarto

APARTAMENTOS MOBILIADOS - Fone: 9982-6226. www.aparttemporada.com.br

APTOS MOBILIADOS-vista para o mar,1/4,sl,varanda,coz,wc.F:3086-1019/9421-5108

APTO MOBILIADO-1/4, a 700m da praia. 9983-7577/3082-1094.

3 Quartos

PROCURADORIA DE IMÓVEIS - C.998. F.4006-3838/9600-0626. Plantão sáb/dom. Res Rodrigo de Melo Franco, sl, 3/4 c/arm, wc soc c/box, coz, ár serv, dep emp c/wc. R$ 600,00 + tx e IPTU. APL066.

IMOBILIÁRIA GUILHERME SOARES - C-946. 3222-1550/3222-0513. Apto c/ 3/4, sl, coz wc soc, elev, gar, pisc, sl festa, R$ 700,00 (já incluso IPTU) GS-AA84(I).

+ de 3 Quartos

PROCURADORIA DE IMÓVEIS - C.998. F.4006-3838/9600-0626. Plantão sáb/dom. Edf Saint Remmy apto c/sl, 4/4 sd 2 sts c/ arm, wc c/box, coz c/arm, dep emp c/ wc, ár serv, var R$ 1.000,00 + tx e IPTU. APL252.

1.3 Casa Compra e Venda

Alecrim

TERTULIANO RÊGO - C.1098J. F.3203-2800. Plantão Sáb/Dom. Ótm local, 3 sls, wc soc, coz, ár serv, ldo/sombra. R$ 100 mil. TR14256.

1.3 Alecrim

+ de 3 Quartos

FONTES - C.2086. F.3207-4791/ 9481-2833. Cs, 4/4, 2 sts, coz, dep, desp, excel p/comerc, boa localiz. R$ 120 mil. Cód.131.

Barro Vermelho

3 Quartos

PROCURADORIA DE IMÓVEIS - C.998. F.4006-3838/9144-6312. Plantão sáb/dom. Cs, ótima loc, 3/4 sd 1 ste, sl p/3 amb, coz, dep comp R$ 400 mil. CV516.

PROCURADORIA DE IMÓVEIS - C.998. F.4006-3838/9144-6312. Plantão sáb/dom. Cond Green Woods 3 ste, sl p/ 3 amb, lav, coz, dep emp, pisc, sauna, escrit. 750 mil. CV229.

ALIANÇA IMOBILIÁRIA - C.1621. F.3234-3333. Casa ótimo 3/4 sdo 1 ste + semi-ste, sl em L, var, coz, ár serv, 1 vg gar, portas em ipê, excel acab. R$ 145 mil. C-3642.

TERTULIANO RÊGO - C.1098J. F.3203-2800. Plantão Sáb/Dom. Casa const, exc acab, terraço, 2 sls, lav, 3/4 (1 ste), demais, depend, 3 gar, ludo c/arm, lado sombra. R$ 350 mil. TR14476.

TERTULIANO RÊGO - C.1098J. F.3203-2800. Plantão Sáb/Dom. Casa de esq, conj.cand, 3 sts, 3/4 (1 ste), wc soc, coz, ár serv, 2 gar, ldo/sombra. R$ 220 mil. TR13890.

+ de 3 Quartos

JM ESC. IMOVEIS - C.1959. www.imoveisempre.com.br. F.9966-0834/8828-4614. Vende-se. Casa. Cnd fech, ár. nobr, alt padrão, 2 pav, 4 ste, var, 3 vg gar, 2 escr, pso porce, 1 sl, 3 amb, sl tv, som, escan mannor, fcam mveis fix, psci, 3 ste(clo+arm), ste mast(clo+hidr+arm), C.coz, desp, ár.serv, dep compl. Exc ár lzer churr, jdim c/ paisag, seg, 500m2 CV 500.

FONTES - C.2086. F.3207-4791/ 9481-2833. Cs Cond West Park Boulevard 4/4, 3 ste 2 c/ arm, 1 closet, 3 sl, escrit. mes, lav, var, coz c/arm, desp, dep emp, á.serv, 2 vg, pisc, churr, 280m2 R$ 850 mil. AV.056.



FONTES - C.2086. F.3207-4791/ 9481-2833. Cs Cond West Park Boulevard 4/4, 3 ste 2 c/ arm, 1 closet, 3 sl, escrit. mes, lav, var, coz c/arm, desp, dep emp, á.serv, 2 vg, pisc, churr, 280m2 R$ 850 mil. AV.056.

Capim Macio

PROCURADORIA DE IMÓVEIS - C.998. F.4006-3838/9144-6312. Plantão sáb/dom. Cs tem 20 x 40,350m2 ár const, prox a Shopping. Supermerc, área grande valoriz. CV470.

2 Quartos

JM ESC. IMÓVEIS - C.1959. www.imoveisempre.com.br. F.9966-0834/8828-4614. Excet oport. Bta casa, R. Asfaltad. ár nobre, proj arquitet, 2 sts. + 1/4 + esc, terraço, 4 vgs gar, sl 3 amb, jard. invern (blindex), lavab, na ste master (closet + armars), coz (armars), desp, ár serv, (grand), dep compl. 2/4 despej, canil, ótim, ar lazer, churr, pisc, jard c/paisagism, ár const. 330m2. CV.1010.

3 Quartos

J.VIEIRA ESC IMOB - C/525. F.3217-1544/9983-2901. Fax 3217-7843. Exc. 3/4 s/1 ste, sl ampla p/2 amb, wc soc, copa/coz, ár serv, dep emp, gar p/3 autos, terr med, 15x30m, 152m2 ár const. R$ 300 mil.

J.VIEIRA ESC IMOB - C/525. F.3217-1544/9983-2901. Fax 3217-7843. Oport Conj dos Profº, excel Resid, terr med 881m2, c/3 sts, esc, lavabo, 2 sls s/1 p/2 amb, copa/coz, ár serv, dep emp 1/4, desp, ár lazer, compl, agr p/4 autos, qtado. R$ 400 mil, temos outras opções.

PROCURADORIA DE IMÓVEIS - C.998. F.4006-3838/9144-6312. Plantão sáb/dom. Cs bem loc, ampla (210m2 útil) ótm estado conserv, 3Q/2S, completissima, terr 400m2, bom preço. Consulte-nos CV327.

ALIANÇA IMOBILIÁRIA - C.1621. F.3234-3333. Cs 3 ste sdo 1 suit master c/ closet e ampla var, rua asfalt, ótm loc. Ac. imóv men

1.3 Petrópolis

Petrópolis

3 Quartos

INVESTE IMÓVEIS - C.2526J. F.3234-3336. 3/4, 2 wc, 2 sl, ár serv, coz, dep, 1 vg, 250 mil. CS027. Plantão domingo 8h as 18h.

+ de 3 Quartos

TERTULIANO RÊGO - C.1098J. F.3203-2800. Plantão sáb/dom. Av princ, 260m2 terreno, 2 pav, 500m2 const, 3 sl, 5/4, wc soc, coz, pto comerc R$ 700 mil. TR13123.

TERTULIANO RÊGO - C.1098J. F.3203-2800. Plantão sáb/dom. Exc loc, ótm p/ clínicas, escrit, terraço, 2 sl, 5/4, 2 wc, d+ dep, 5 gar R$ 230 mil. TR11494.

Planalto

2 Quartos

FONTES - C.2066. F.3207-4791/ 9481-2833. Cs, 2/4, sl, coz, wc soc, terr, bom. R$ 63 mil. CV.107.

3 Quartos

ALIANÇA IMOBILIÁRIA - C.1621. F.3234-3333. Cs 3/4 sdo 1 ste, 2 wc soc, sl visita e jantar, esc, avr, pergol, coz, ár serv, qtal, pisc, wc apoio, toda cer, lajeada, sombra. R$ 120 mil. C.3924.

ANA HILDA - Neg Imobiliários C.2383-J. F.8817-9683/3608-3246. 3/4, 2 sl, coz, wc á serv, gar nova.

ANA HILDA - Neg Imobiliários C.2383-J. F.8817-9683/3608-3246. Prédio (lj 160m2) +residência (3/4, 1 ste, sl, coz, wc) ter. 20x20.

Praias

TERTULIANO RÊGO - C.1098J. F.3203-2800. Plantão sáb/dom. Praia de Pirangi do Norte: terrenos de Pirangi, triplex e duplex no melhor ponto de Pirangi. Todos c/ vista p/mar. Pagto facilitado. R$ 380 mil. Tr. 9978-0207 c/ Fábio e 9926-2918 c/ Cecília. TR13299.

2 Quartos

PROCURADORIA DE IMÓVEIS - C.998. F.4006-3838/9144-6312. Plantão sáb/dom. Muriú à 500m da praia, lindo visual, ótm loc, ter. 780m2, 2/4 sd 1 ste. Pço p/ vender. CV476.

PROCURADORIA DE IMÓVEIS - C.998. F.4006-3838/9144-6312. Plantão sáb/dom. Búzios cs c/ 2/4, sl, coz, ár serv, var. R$ 70 mil. CV519.

3 Quartos

J.VIEIRA ESC IMOB - C/525. F.3217-1544/9983-2901. Fax 3217-7843. Cotovelo beira mar, c/ 3/4 sdo 1 st, sl ampla, wc compl, copa/coz, desp, ár serv, dep empr compl, sl jogo, var em L, gar p/ 4 autos. Guitada. R$ 500 mil. Temos outras opções.

PROCURADORIA DE IMÓVEIS - C.998. F.4006-3838/9144-6312. Plantão sáb/dom. Tibau do Sul, sensacional casa nova, ter 700m2, vista p/o mar, lagoa, 3/4 sd 2 sts, pisc c/deck, total mobil. R$ 750 mil. CV504.

PROCURADORIA DE IMÓVEIS - C.998. F.4006-3838/9144-6312. Plantão sáb/dom. Praia de Pipa, 0tm local, a 200mts da rua principal, 3/4 sd 2 sts + 2 apto, compl, indep, jd, gar p/5 carros. Veja foto no nosso site R$ 380 mil. CV524. CV524.

PROCURADORIA DE IMÓVEIS - C.998. F.4006-3838/9144-6312. Plantão sáb/dom. Praia de Muriú. Casa simples c/ 3/4, ter 15x30. Vista p/ o mar. R$ 100 mil. CV.451.

PROCURADORIA DE IMÓVEIS - C.998. F.4006-3838/9144-6312. Plantão sáb/dom. Praia de Muriú, casa beira mar c/terr 1920m2, 3/4 sd 2 sts, casa caseiro, alpendre em L, wc soc, coz, melhor loc. R$ 650 mil. CV520.

PROCURADORIA DE IMÓVEIS - C.998. F.4006-3838/9144-6312. Plantão sáb/dom. Praia Pirambuzinho 3/4 (2 ste) amp, var, exc vista mar, deck, jard, semi-nova, 0tm loc. R$ 280 mil. CV.342.

JM ESC. IMÓVEIS - C.1959. F.9966-0834/8828-4614. www.imoveisempre.com.br. Pirangi. Vende-se casa duplex - Lti Sul, cond fech. Exc loc, 1 ste+ 2/4, var, 3 vg gar, 2 pavmto, ár verd, 1 sl 2 amb, coz amer, wc, desp 1/4 desp, ste c/ var(ar-cond), bom acab, pis. ceram, escad, bla ár lzer, gramd churr, s. test, pisc, bar, fácil acesso praia, 170m2. CPV.140.

FONTES - C.2066. F.3207-4791/ 9481-2833. Cs praia (Buzios), 20x40, 3/4, 1 ste, sl 2 ambs, var, coz, desp, ár serv, dep emp, R$ 100 mil. CV.154.

FONTES - C.2066. F.3207-4791/ 9481-2833. Cs duplex Cotovelo, 3/4 sd 2 sts, 1 sl 2 amb, coz, var, dep emp, jdim, gar, vista p/mar, R$ 1.200 mil, ac proposta. AV.096.

COOPIMÓVEIS - C.1791J. F.3206-4000. Cs Genipabu, cond fech c/3 sts, sl p/3 amb, coz amerc, 5 vgs, pisc, churrasq, R$ 330 mil. 8868-0992. CV0048.

+ de 3 Quartos

OPORTUNIDADE ÚNICA-Casa a beira mar,td renovada em 2007,c/6/4 snd 3 stes,1 c/hidro sala c/ 3 ambs,1/4 preimpregada,terreno medindo 15 x 44,c/poço e energia trifásica,pisc de 8 x 4,antena sky e internet td mobiliada.Valor R$ 650 Mil.F:9993-8927.

PROCURADORIA DE IMÓVEIS - C.998. F.4006-3838/9144-6312. Plantão sáb/dom. Praia de Porto Mirim, cs beira mar, c/4/4 sdo 1 ste, 3 c/var p/o mar, 3 sts, coz, 2 dep, alpendre deck. CV408.

PROCURADORIA DE IMÓVEIS - C.998. F.4006-3838/9144-6312. Plantão sáb/dom. Cotovelo, cs duplex, 4/4 sd 3 st, sl p/4 amb, terraço, var, pisc, churrasq, jdim, cs nova. R$ 350 mil. CV403.

IMOBILIÁRIA GUILHERME SOARES - C-946. 3222-1550/3222-0513. Casa, Cotovelo, 300m2 ár const, terr 450m2, 4/4 sdo 2 sts, sl p/3 amb, coz, ár serv, gar, dep emp, var, em excel estado conserv, 1ª Rua após a Beira-mar. R$ 380 mil. CV.53(G).

1.3 Praias

TERTULIANO RÊGO - C.1098J. F.3203-2800. Plantão sáb/dom. Praia Pitangui exc casa, 2 pav, 350 m2 const, terraço, sl 3 amb, 4qtos/arm (2 ste) wc soc, coz/arm/desp, á serv, gar vários cam, pisc/churrasq/bar /wc apoio R$ 350 mil. TR13543.

COOPIMÓVEIS - C.1791J. F.3206-4000. Praia de Tabatinga, cs b mar mobiliada, 4/4 snd 2 ste, 3 sl, varandão, 2 vag cob e 3 desc, 270m2 const, terr 12.70x36m, próx ao Parque dos Tubarões, melhor banho. R$ 360 mil. 9407-0230. CV0046.

Ponta Negra

3 Quartos

VENDE-SE UMA CASA NO CONJ PONTA NEGRA-3/4 garag p/4 carros,200 m2 de ár construída,2 sls,cz,3 wcs,dep de empregada,jardim.R$ 300 Mil.F:8806-0688/3217-7993 Djalma.

PROCURADORIA DE IMÓVEIS - C.998. F.4006-3838/9144-6312. Plantão sáb/dom. Exc loc à 200m do Corais de P.Negra, bela cs c/ 3/4 sd 1 ste + escrit, var, blindex nos arm, segurança, ótm projeto A.T 335m2 e A.C.225m2. Bom preço. CV410.

PROCURADORIA DE IMÓVEIS - C.998. F.4006-3838/9144-6312. Plantão sáb/dom. Alagamar 3 ste, 3 sl, piscina, 3 vag, 160m2 R$ 300 mil. CV302.

ALIANÇA IMOBILIÁRIA - C.1621. F.3234-3333. Cs c/ 3 suit 1 c/ closet, 2 sls, lavb, escrit, pergo, coz, desp, ár serv dep comp, pisc churr, jard contornando a casa R$ 320 mil. C-3946.

FONTES - C.2066. F.3207-4791/ 9481-2833. Cs 3/4, 2 ste, sl 2 amb, wc, coz, desp, dep emp, ár serv, terr 10x30, abaixo de preço de mercado R$ 230 mil. CV.109.

COOPIMÓVEIS - C.1791J. F.3206-4000. Cs conj, casa tipo A, especial ong, c/3/4 sdo 1 ste, 2 sls, wcs, copa/coz, em frente a praça, ter 16x30m. R$ 300 mil. 8867-2316. CV0023.

+ de 3 Quartos

JM ESC. IMÓVEIS - C.1959. F.9966-0834/8828-4614. www.imoveisempre.com.br. Vende-se bla casa, ár nobre, 4 stes, var fda, 2 vgs gar, exc acab, 2 pav lavab, 1 sl 2 amb, coz aux p/churra, bar, cpa coz gra(armars), desp, ár serv, dep compl, 1/4 desp, cani, 2 esc, PAVIM SUP, 1 sl(s+lv), ste mast grand(vrand+clos+blindx), excel. ár lzer, churrasq 2 vgs gar, seg, cerc elét, lcam Mveis fixos, Mirante. CV.590.

ALIANÇA IMOBILIÁRIA - C.1621. F.3234-3333. Cs c/4 sts sdo 1 master, sl p/3 amb, esc, var, coz, desp, ár serv, dep compl, depósito, 2 vgs gar, piso em porcel, banc em granito, pisc, adulto, inf, agende a sua visita. R$ 650 mil. C.3610.

ALIANÇA IMOBILIÁRIA - C.1621. F.3234-3333. Cs excel c/ vista p/o mar, 372m2 ár const, 4/4 sdo 1 ste master, pisc, agr 3 autos, coz, desp. R$ 750 mil. C.3912.

Quintas

+ de 3 Quartos

J.VIEIRA ESC IMOB - C/525. F.3217-1544/9983-2901. Fax 3217-7843. Casa c/4/4, 3 sts, wc, copa/coz, qtal grande, gar, ter 542m2 med 12 x 47m2. R$ 40 mil.

San Vale

3 Quartos

TERTULIANO RÊGO - C.1098J. F.3203-2800. Plantão Sáb/Dom. A realiz do sonho de morar c/conforto/segurança/bom gosto, desfrutando da + bela vista de Natal. cond c/apenas 9 casas, 271m2 const, 1ª linha em 2 pav, terraço, 2 sls, lav, esc, 3 sts, demais deps e o melhor pagto facilitado em até 24 meses. Confira, não perca essa oportunidade. Plantão de vendas no local. R$ 675 mil. TR13184.

+ de 3 Quartos

JM ESC. IMÓVEIS - C.1959. F.9966-0834/8828-4614. www.imoveisempre.com.br. Vende-se bla casa, ár nobre, Alto padrão, proj arquitet, c/parsagismo, 2 pav, 4 sts, terraço, 6 vgs gar, esc, sl 3 amb, sl star, sl tv, som, lavabo, ste mastar (closet), coz desp, ár serv, dep, compl, exc, ár lazer, churr, pisc c/cascat, beira ár verde, jard c/paisagism, espaç, criação aminais (canil), arv frutif, min, camp,fut, segur, ár const 500m2, ár terr 1600m2, irriga automat. CV.890.

TERTULIANO RÊGO - C.1098J. F.3203-2800. Plantão Sáb/dom. Exc loc, 1.620 m2 terreno, recuada, terraço, 3 sl, lav, escrit, 6qtos/arm/var (3 suit) coz/arm/desp, á serv, dep emp, 6 gar, pisc/sauna/churrasq, bar, wc apoio. R$ 520 mil. TR13272.

Soledade

+ de 3 Quartos

INVESTE IMÓVEIS - C.2526J. F.3234-3336. Soledade II 4/4, 1 ste, wc, 3 sl, ár serv coz, 1vg, 100 mil. Plantão domingo 8h as 18h.

Tirol

PROCURADORIA DE IMÓVEIS - C.998. F.4006-3838/9144-6312. Plantão sáb/dom. Exc cs servindo p/ esc, clínicas, rest, cursinhos, casa antiga, mto bem construída. Nos fundos da casa tem 1 apto tipo ste. CV450.

3 Quartos

PROCURADORIA DE IMÓVEIS - C.998. F.4006-3838/9144-6312. Plantão sáb/dom. Praia de Porto Mirim. cs 0tm loc no coração de Natal, 3 ste, sl p/3 amb, coz, dep comp R$ 500 mil. CV515.

FONTES - C.2066. F.3207-4791/ 9481-2833. Cs, 3/4 snd 2 suit, 2 sls, coz amp, var, dep emp, jdim, gar loc excel p/resid e comércio R$ 260 mil.

1.3 Tirol

TERTULIANO RÊGO - C.1098J. F.3203-2800. Plantão Sáb/dom. Exc loc, esq, podendo ser coml, 840 m2 terreno, terraço, sl 4 amb, lav, escrit, 3/4/arm (1 suit) closet, wc so, coz/arm/desp, demais dep, 3 gar. R$ 700 mil. TR12633.

+ de 3 Quartos

TERTULIANO RÊGO - C.1098J. F.3203-2800. Plantão Sáb/dom. Ótm loc, ideal p/ clínicas, escrit, etc, 2 pav, terraço, 2 sl, lav, escrit, 9 qtos/arm (1 ste/closet) wc soc, coz/desp, á serv, dep emp, 5 gar. R$ 450 mil. TR13251.

Zona Sul

2 Quartos

INVESTE IMÓVEIS - C.2526J. F.3234-3336. Passagem de areia 2/4, 1 st, wc, sl, ár serv, closet, coz, 1 vg, 65 mil. CS023. Plantão domingo 8h as 18h.

1.4 Casa Aluga

Alecrim

2 Quartos

CASA-gradeada,lajeada.2/4,1 ste,wc,quintal,sem garagem.R$ 400,00.8801-2264

Barro Vermelho

3 Quartos

IMOBILIÁRIA GUILHERME SOARES - C-946. 3222-1550/3222-0513. Casa 3/4, 2 sls, coz, ár serv, gar. R$ 700,00 já incluso IPTU. GS-CA55(G).

Centro

2 Quartos

PROCURADORIA DE IMÓVEIS - C.998. F.4006-3838/9600-0626. Plantão sáb/dom. 2/4, wc soc c/ box, coz c/ armar, ár serv, qto despejo. R$ 430,00 + tx e IPTU. CPL069.

3 Quartos

CASA - 3/4, 2 wc, gradeada,lajeada, ld sombra. F. 3212-1614

Cidade Jardim

3 Quartos

TERTULIANO RÊGO - C.1098J. F.3203-2800. Plantão sáb/dom. Recuada, terraço, 2 slas, lav, escr, 3/4/ arm (1ste), wc soc, d+ deps, 5 gar, pisc. R$ 1.200,00. TR14250.

Lagoa Nova

3 Quartos

PROCURADORIA DE IMÓVEIS - C.998. F.4006-3838/9600-0626. Plantão sáb/dom. Sl, sl, 1/4, coz c/ár serv. R$ 250,00 + tx e IPTU. CPL178.

1.5 Pontos Comerciais Compra e Venda

Areia Preta

J.VIEIRA ESC IMOB - C/525. F.3217-1544/9983-2901. fax 3217-7843. Prédio func restaurante (b.mar) preço de ocasião R$ 280 mil, ac Ap de -vlr. F.9422-3434/8835-3442.

Cidade da Esperança

TERTULIANO RÊGO - C.1098J. F.3203-2800. Plantão Sáb/Dom. Prédio comercial. 8.200m2 terr. 1.400m2 galpão, 300m2 ár de escr, tdo estrut. Ot p/ grandes empresas. R$ 1.500.000,00. TR14649.

Emaús

TERTULIANO RÊGO - C.1098J. F.3203-2800. Plantão Sáb/Dom. Imóv comerc 90.000m2 terreno. 16.000m2 const, exc loc R$ 35.000.000,00. TR13389.

Lagoa Nova

IMOBILIÁRIA GUILHERME SOARES - C-946. 3222-1550/3222-0513. Prédi comerc, Av. Capitão-Mor Gouveia, de esquina. c/5 sls, wc, recepção, galpão, estac, terr 10 x 30m, 221m2 ár const. R$ 300 mil. GS-PV 6(J).

IMOBILIÁRIA GUILHERME SOARES - C-946. F:3222-1550/ 3222-0513. Prédio coml c/ vão livre, escrit, wc, 1.700 m2 de área const, terr med 35x30m. R$ 2.500.000,00. GS-PV8(G).

TERTULIANO RÊGO - C.1098J. F.3203-2800. Plantão Sáb/Dom. Prédio comercial, esquina, 1.360m2 const, fte p/ 2 ruas, sub solo c/ acesso p/ veículos estacionamento. R$ 2.500.000,00. TR11023.

TERTULIANO RÊGO - C.1098J. F.3203-2800. Plantão Sáb/Dom. Pto comerc em loc exc, 230m2 const, estacion. Aceita casa em cond ou apto menor valor. R$ 210 mil. TR14437.

COOPIMÓVEIS - C.1791J. F.3206-4000. Ponto na Rui Barbosa, c/sl, recepção e esc, ter med 10 x 30m, esq. R$ 240 mil. 9431-2806. PV0008.

Lagoa Seca

IMOBILIÁRIA GUILHERME SOARES - C-946. 3222-1550/3222-0513. Pred comerc, Av. Alexandrino de Alencar, c/1.200m2 ár const, composto 4 lojas, + 02 esc no 1º andar. R$ 550 mil. GS-PV.1(J).

Parnamirim

J.VIEIRA ESC IMOB - C/525. F.3217-1544/9983-2901. fax 3217-7843. À 100 mts da BR-101, em frente Parq Anstól Fernand, galp + terren de esquin, Vsomb, quitad R$ 300 mil. Temos outras opções.

TERTULIANO RÊGO - C.1098J. F.3203-2800. Plantão sáb/dom. Prédio comerc 2.440m2 terreno. 1.000m2 galpão, guarita, 2 vestiários e refeitório. Ótm invest. R$ 650 mil. TR15337.

Petrópolis

PROCURADORIA DE IMÓVEIS - C.998. F.4006-3838/9144-6312. Plantão sáb/dom. Sla comerc no Centro Odontomédico c/50m2, andar alto. R$ 25 mil. SCV15.

PROCURADORIA DE IMÓVEIS - C.998. F.4006-3838/9144-6312. Plantão sáb/dom. Sla 6º and, mobil. Harmony Medical Center. R$ 85 Mil c/ vga de gar inclusa. SCV14.

PROCURADORIA DE IMÓVEIS - C.998. F.4006-3838/9144-6312. Plantão sáb/dom. Harmony Medical Center pronta c/ garag, 13º and. R$ 62 mil. SCV13.

TERTULIANO RÊGO - C.1098J. F.3203-2800. Plantão Sáb/Dom. Local exc. serv p/diversas alividades, 9 sls, 2 wcs, copa/arm, ldo/somb. R$ 250 mil. TR12893.

Praias

PROCURADORIA DE IMÓVEIS - C.998. F.4006-3838/9600-0626. Plantão sáb/dom. Praia de Pipa, vendo imóvel c/5 chalés compl e mobil, novo, ótimo cond ideal p/ aluguel de diária ou temporada, etc. Veja as fotos no site. R$ 350 mil. HT14.

IMOBILIÁRIA GUILHERME SOARES - C-946. 3222-1550/3222-0513. Casa Santa Rita, beira mar, alpendrada c/4/4 sdo 2 sts, sl, coz, wc, agr, aluguel por temporada ou anual. R$ 3 mil. GS-CA52(G).

TERTULIANO RÊGO - C.1098J. F.3203-2800. Plantão Sáb/Dom. Praia de Buzios, mobil 2 pav, terraço, sl, lav, 5/4 (1 ste), wc soc, demais deps, 6 gar. R$ 5.200,00. TR14940.

Ponta Negra

PROCURADORIA DE IMÓVEIS - C.998. F.4006-3838/9600-0626. Plantão sáb/dom. Casa comercial na Av. Praia de Pta Negra, esquina, próx Abreu Imoveis c/ 465m2 de terr, 118m2 constr. R$ 7.000,00 + tx e IPTU. CPL-141.

1.5 Tirol

Tirol

J.VIEIRA ESC IMOB - C/525. F.3217-1544/9983-2901. fax 3217-7843. Edif c/ 7 and, 2 elev, estac, c/varias salas comerc, alugad, quitad, R$ 1.800 mil, ac troc, temos outras opções.

COOPIMÓVEIS - C.1791J. F.3206-4000. Predio na prud. Morais, c/19 sls, coz, seg elet, ter med 15 x 30m. R$ 550 mil. TV0009.

Zona Norte

TERTULIANO RÊGO - C.1098J. F.3203-2800. Plantão sáb/dom. Exc. invest, oportunidade, predio 2 pav, 225m2 construção, c/ 14 aptos, cada um c/ sl, qto, wc, coz, 8 já alugados + salão comerc R$ 200 mil. TR15335.

Zona Sul

J.VIEIRA ESC IMOB - C/525. F.3217-1544/9983-2901. fax 3217-7843. Colégio em pleno funcion, c/ cerca de 1.000 alunos, c/ prédios próprios. R$ c omb, ac troca. F.9422-3434/ 8835-3442.

Grande Natal

TERTULIANO REGO - C.1098J. F.3203-2800. Plantão sáb/dom Macaíba. Pousada na BR.304. 12.000m2 terreno. 8000m2 const. 16 suit, toda equipada, lazer, frut div, R$ 1.600.000,00. TR14508.

1.6 Pontos Comerciais Aluga

Alecrim

PROCURADORIA DE IMÓVEIS - C.998. F.4006-3838/9600-0626. Amplo predio comerc c/wc soc R$ 700,00 + tx e IPTU. PCL106.

PROCURADORIA DE IMÓVEIS - C.998. F.4006-3838/9600-0626. Loja 5 x 10 c/wc e copa, 50m2, lado sombra. R$ 450,00 + tx e IPTU. PCL138.

Barro Vermelho

PROCURADORIA DE IMÓVEIS - C.998. F.4006-3838/9600-0626. Plantão sáb/dom. P.Comerc c/wc soc, coz. R$ 900,00 + tx e IPTU.

Candelária

PROCURADORIA DE IMÓVEIS - C.998. F.4006-3838/9600-0626. Plantão sáb/dom. Sl comerc Cond Palatino sala c/ wc med 27m2 R$ 600,00 + tx e IPTU. PCL140.

Centro

TERTULIANO RÊGO - C.1096J. F.3203-2800. Plantão sáb/dom. Exc, pto comerc, p/qualquer atividade, ótimo p/esc/contabilidade, dep/almoxarifado, etc. 3 sls, 2 wcs, ldo/sombra. TR15001.

Cidade Alta

IMOBILIÁRIA GUILHERME SOARES - C-946. 3222-1550/3222-0513. Sla comerc, Ed. Barão do Rio Branco, c/wc. R$ 150,00 + cond. (IPTU incluso). GS-SA8(I).

Igapó

PROCURADORIA DE IMÓVEIS - C.998. F.4006-3838/9600-0626. Plantão sáb/dom. Exc loc (viz Insinuante) 10 lojas, wcs, qto desp, elev, estac, 2 pav, ár tot aprox 440m2, bom p/cursos, clínicas, esc, etc. R$ 4 mil + tx IPTU. PCL100.

PROCURADORIA DE IMÓVEIS - C.998. F.4006-3838/9600-0626. Plantão sáb/dom. Galpão com, mezanino c/4 sls, 2 wcs soc, copa, vestua ár serv, ideal p/transpor. R$ 6 mil + txs e IPTU. PCL-130.

Lagoa Nova

CENTER MOR-Salas/Lojas,wc,estac,rotativo. A partir R$ 390,00. Próx.Fórum.9982-2715

IMOBILIÁRIA GUILHERME SOARES - C-946. 3222-1550/3222-0513. Sla comerc, Ed. Palatino, c/33m2. R$ 650,00 + cond (257,00) incluso. GS-SA9(I).

IMOBILIÁRIA GUILHERME SOARES - C-946. 3222-1550/3222-0513. Prédio comerc. Av Romualdo Galvão, próx ao Midway, c/4 sls, 2 wc, copa, recepção. R$ 1.500,00 + IPTU. GS-PA33(G).

IMOBILIÁRIA GUILHERME SOARES - C-946. 3222-1550/3222-0513. Loja, Av. Antônio Basílio, por tras da San Remo, med aprox 60m2. R$ 750,00 + cond (250,00). GS-PA 35(I).

Lagoa Seca

PROCURADORIA DE IMÓVEIS - C.998. F.4006-3838/9600-0626. Plantão sáb/dom. 15 sls, 01 recepção, 03 wcs, próx ao Corpo de Bombeiros. R$ 4 mil. + tx e IPTU. PCL120.

PROCURADORIA DE IMÓVEIS - C.998. F.4006-3838/9600-0626. Plantão sáb/dom. Loja, sl, wc soc, esc. R$ 600,00 + tx e IPTU. PCL128.

IMOBILIÁRIA GUILHERME SOARES - C-946. 3222-1550/3222-0513. Sla comerc, Av. Bernardo Vieira c/wc. R$ 200,00 incluso IPTU e cond. GS-SA6(G).

TERTULIANO RÊGO - C.1098J. F.3203-2800. Plantão Sáb/Dom. Sala em Mall c/57m2, ár, wc, estac. R$ 500,00. TR14993.

Panatis

PROCURADORIA DE IMÓVEIS - C.998. F.4006-3838/9600-0626. Plantão sáb/dom. Galpão comerc c/capa, esc c/wc sl, wc, 2 wc soc, otal. R$ 2 mil + tx e IPTU. PCL142.

Parque das Colinas

TERTULIANO RÊGO - C.1098J. F.3203-2800. Plantão sáb/dom. ót galpão, 760m2 const. galpão, 4 sls, mezanini, wc, estac, 10m pé direito. R$ 2 mil. TR13459.

Petrópolis

TEC IMOBILIÁRIA - C.1718. F:3221-2222/9981-0538. Av Salgado Filho, 600 m2 área constr, viz ao CCAA. R$ 4.000,00+Tx.

1.6 Petrópolis

TEC IMOBILIÁRIA - C.1718. F:3221-2222/9981-0538. Sl comerc, Rua Açu Próx a Caixa Econômica. R$ 250,00 + tx.

PROCURADORIA DE IMÓVEIS - C.998. F.4006-3838/9600-0626. Plantão sáb/dom. Sl comerc, c/recep e 2 wc. R$ 600,00.+ tx e IPTU. PCL145.

PROCURADORIA DE IMÓVEIS - C.998. F.4006-3838/9600-0626. Plantão sáb/dom. Sl comer, Djalma Marinho c/ wc soc. R$ 300,00 + txs e IPTU. PCL-102.

PROCURADORIA DE IMÓVEIS - C.998. F.4006-3838/9600-0626. Plantão sáb/dom. Loja comerc, med + ou - 30m2 e c/wc. R$ 2 mil + tx e IPTU. PCL143.

PROCURADORIA DE IMÓVEIS - C.998. F.4006-3838/9600-0626. Plantão sáb/dom. Loja comerc otima localiz, coz, wc. R$ 2 mil + tx e IPTU. PCL14.

PROCURADORIA DE IMÓVEIS - C.998. F.4006-3838/9600-0626. Plantão sáb/dom. Harmony Medical Center, c/ mobil. p/ escrit, wc, 1 vag gar. R$ 500,00 + tx e IPTU. PCL125.

Ribeira

PROCURADORIA DE IMÓVEIS - C.998. F.4006-3838/9600-0626. Plantão sáb/dom. Galpão comerc c/ 40m2 e wc soc R$ 400,00 + tx e IPTU. PCL113.

IMOBILIÁRIA GUILHERME SOARES - C-946. 3222-1550/3222-0513. 1º andar. Av Duque de Caxias, 4 sls grads, 2 wc. R$ 500,00 + IPTU. PA28(J).

Rocas

PROCURADORIA DE IMÓVEIS - C.998. F.4006-3838/9600-0626. Plantão sáb/dom. Pto com. 2 salões, 2 wc soc, 1/4 R$ 300,00 + tx e IPTU. PCL114.

Tirol

TEC IMOBILIÁRIA - C.1718. F:3221-2222/9981-0538. Sl comerc, Av. Rodrigues Alves, próx a Caixa Econômica. R$ 300.00 + tx.

TEC IMOBILIÁRIA - C.1718. F:3221-2222/9981-0538. Sl comerc. Av. Abel Cabral. R$ 350,00 + taxas próx de Av.Airton Sena 35m2.

PROCURADORIA DE IMÓVEIS - C.998. F.4006-3838/9600-0626. Plantão sáb/dom. sl/ão comerc + ou - 100m2, c/2 wc. R$ 1.500,00 + tx IPTU. PCL124.

PROCURADORIA DE IMÓVEIS - C.998. F.4006-3838/9600-0626. Plantão sáb/dom. Sls comerc, excel ponto p/esc. repartições, clínicas med e odontológica, c/12 sls 3 recep. 07 wc soc local super arejado. R$ 4 mil + txs e IPTU. PCL115.

IMOBILIÁRIA GUILHERME SOARES - C-946. 3222-1550/3222-0513. Prédio comerc. Av Campos Sales, vão, wc, copa, esc. R$ 1.200,00 + IPTU. GS-PA 25(G).

TERTULIANO RÊGO - C.1098J. F.3203-2800. Plantão Sáb/Dom. 3 Sls em Prédio comerc, 74m2 ár, exc local. R$ 1.500,00. TR15175.

1.7 Terrenos e Áreas Compra e Venda

Alecrim

PROCURADORIA DE IMÓVEIS - C.998. F.4006-3838/9144-6312. Plantão sáb/dom. Terr ótm loc, 34.20 x 70m (2.274m2). TV203.

Candelária

ALIANÇA IMOBILIÁRIA - C.1621. F.3234-3333. Loc espetacular, próx aos Tribunais, 460m2 de área, cond lech, seg 24 hs, estrut de lazer. Aceito prop. R$ 340 mil. G-3963.

Capim Macio

PROCURADORIA DE IMÓVEIS - C.998. F.4006-3838/9144-6312. Plantão sáb/dom. Exc terr c/ 1000m2 de área. ótm loc. R$ 350 mil. TV243.

PROCURADORIA DE IMÓVEIS - C.998. F.4006-3838/9144-6312. Plantão sáb/dom. Terr c/ 3.864,50 m2, próx a BR.101. R$ 405 mil. TV241.

PROCURADORIA DE IMÓVEIS - C.998. F.4006-3838/9144-6312. Plantão sáb/dom. Exc área, ideal p/ comércio, loc a 60 mts da av Eng Roberto Freire med 2000m2 R$ 1.200.000,00. TV235.

COOPIMÓVEIS - C.1791J. F.3206-4000. Atenção Construtores exc area c/ 7.434 m2, ótm p/ empreend, etc. Consulte-nos 9148-9415. TV0007.

Centro

PROCURADORIA DE IMÓVEIS - C.998. F.4006-3838/9144-6312. Plantão sáb/dom. Cond. Alto da Serra em Serra de São Bento 91 lotes c/ toda estrut, necessaria p/ vc e sua família. Consulte pré-lançamento. TV213.

Cidade Jardim

J.VIEIRA ESC IMOB - C/525. F.3217-1544/9983-2901. Fax 3217-7843. Temos vários terr e áreas localiz em vanos bairros de Natal.

ALIANÇA IMOBILIÁRIA - C.1621. F.3234-3333. Ótm terr esq, rua princ, 2 lotes tot 900m2, ld somb, R$ 350 mil. G-3778.

FONTES - C.2066. F.3207-4791/ 9481-2833. ter. 15x30 R$ 220 mil.

COOPIMÓVEIS - C.1791J. F.3206-4000. Terr med c/ 869m2, esq, esc, exc p/ loja carr, sls comerc. F.9471-0405. TV0027.

COOPIMÓVEIS - C.1791J. F.3206-4000. 2 terr med 15x30 próx ao Nordestão, na parte mais alta do bairro. R$ 220 mil cada. F.9471-1674. TV0005.

Cidade Satélite

TERTULIANO RÊGO - C.1098J. F.3203-2800. Plantão sáb/dom. Cond fech, 2 lotes 400m2 ár. tot, podendo ser vendidos separados. td estrutura. R$ 140.400,00. TR14913.

TERTULIANO RÊGO - C.1098J. F.3203-2800. Plantão sáb/dom. Lote em cond fech, 200m2 area, lazer tot R$ 75 mil. TR15146.

Cidade Verde

TERTULIANO RÊGO - C.1098J. F.3203-2800. Plantão sáb/dom. Exc terreno 250m2 área, plano, rua calçada. TR15227.

1.7 Emaus

Emaus

TERTULIANO RÊGO - C.1098J. F.3203-2800. Plantão sáb/dom. Oport, exc invest, terr. c/ 7.436m2 na futura Prudente de Morais R$ 1.711.000,00. TR15230.

Lagoa Seca

TERTULIANO RÊGO - C.1098J. F.3203-2800. Plantão sáb/dom. Ótm loc, 975 m2 área, plano, ld somb. R$ 400 mil. TR13126.

Nova Parnamirim

VENDO 3 LOTES QUITADOS NO COND GREEN CLUB 1-Medindo 410,46 m2, 499,97 m2 e 599,36 m2. Tratar com proprietário Miguel.F: 9988-9673

J.VIEIRA ESC IMOB - C/525. F.3217-1544/9983-2901. Fax 3217-7843. Temos vários lotes em cond fech. Z Sul Bosque dos Pássaros, das palmeiras, Alphaville c/preço a partir. R$ 90 mil.

J.VIEIRA ESC IMOB - C/525. F.3217-1544/9983-2901. Fax 3217-7843. Área 20 x 40m, ót local, l.sombra. R$ 160 mil ár 20 x40m2, murado, l.sombra. R$ 200 mil, ár 20 x 30m2, próx Mª Lacerda, murado R$ 160 mil, ár 22 x 28m2 de esq. Abel Cabral R$ 220 mil.

PROCURADORIA DE IMÓVEIS - C.998. F.4006-3838/9144-6312. Plantão sáb/dom. Terr c/ 360 m2 em cond fech sobre av Abel Cabral, exc preço. TV185.

PROCURADORIA DE IMÓVEIS - C.998. F.4006-3838/9144-6312. Plantão sáb/dom. Green Club II, 420m2, exc área lazer, ac prop de carro e menor valor. TV177.

PROCURADORIA DE IMÓVEIS - C.998. F.4006-3838/9144-6312. Plantão sáb/dom. Bq Poetas exc terr. c/ 621m2, prox av Maria Lacerda R$ 245 mil. TV251.

PROCURADORIA DE IMÓVEIS - C.998. F.4006-3838/9144-6312. Plantão sáb/dom. Green Club I 434m2, cond lech, lazer compl, bom preço, consulte-nos. R$ 80 mil. TV247.

INVESTE IMÓVEIS - C.2526J. F.3234-3336. lote c/ 300m2 em condom fech, 90 mil. TR00012. Plantão domingo 8h as 18h.

ALIANÇA IMOBILIÁRIA - C.1621. F.3234-3333. Lote med 372,80 m2 sombra, cond c/ estrut p/ moradia, lazer. Valor repasse R$ 35 mil. G-3911.

ALIANÇA IMOBILIÁRIA - C.1621. F.3234-3333. Excel cond fech c/lazer, seg 24 hs, terr plano, ótimo p/const, ac proposta. R$ 60 mil. G-3967.

ANA HILDA - Neg Imobiliarios C.2383-J. F.8817-9683/3608-3246. Ter. cond fech 300m. R$ 65 mil.

TERTULIANO RÊGO - C.1096J. F.3203-2800. Plantão sáb/dom. Exc área. 5.000m2. Ideal p/cond, c/toda infra estrutura, próx a Av. Airton Sena. R$ 800 mil. TR14828.

TERTULIANO RÊGO - C.1098J. F.3203-2800. Plantão sáb/dom. Exc terr, 360m2 área, pronto p/ const. R$ 26 mil. TR14379.

VENDE-SE TERRENO MURADO- 15 x 30, prox. ao Boulevard, R$ 75 Mil.Tr. 3231-3268 / 3234-1888.

Parnamirim

J.VIEIRA ESC IMOB - C/525. F.3217-1544/9983-2901. Fax 3217-7843. Parnamirim/Macaíba, temos as seguintes áreas, 16ha, 15ha, 67ha, e a melhor área (propriedades) da região, c/infra-estrut de 1º mundo, c/725ha, limit c/ BR 304 em 1300m, c/preços à partir. R$ 6.00/m2.

**J.VIE

2.2 Granjas

J.VIEIRA ESC IMOB - C/525. F.3217-1544/9983-2901. S.J.Mipibu. Excel granja, após a cidade, c/ 10 ha, limitando c/ asfalto em 400m, cercada, desmatada, dividida, cs sede ótma c/ linda visão panorâmica p/ o vale, cs p/ caseiro, armazem (engenho de cana) am pleno func, energ, trifásica, poço tub, cx d'água, plantio de cana, fruteiras div, capim, preço de ocasião R$ 260 mil.

J.VIEIRA ESC IMOB - C/525. F.3217-1544/9983-2901. S.J.Mipibu. Excel, limit c/BR-101 em 500m, 29 ha, cercada, divid, casa sede, casa p/caseiro, rio perene, sist irrig, energ trif, plant de várias culturas irrigadas e cana-de-açucar, R$ 400 mil.

J.VIEIRA ESC IMOB - C/525. F.3217-1544/9983-2901. S.J.Mipibu após Parnamirim, magnífica gr. 10 ha, vestrut, cas sd excel, c/ p/caseir, galp, baias, cocheir, currais t/equipad, aviário, energ trif, 2 poços tub, água mineral, reservatório, cx d'água, sist irrigaç, piquet c/pisotelo, pomar irrigad. R$ 500 mil, ac propost

J.VIEIRA ESC IMOB - C/525. F.3217-1544/9983-2901. S.J.Mipibu a 17 km Natal c/estrut de 1º mundo, t/murada, limit c/ lagoa perene, desmat, casa sede excel c/todo mat 1ª, fino acabto, t/alpendrada, ár lazer compl, churrasq, bar, canil gramado, jardins, energ trif. R$ 470 mil.

J.VIEIRA ESC IMOB - C/525. F.3217-1544/9983-2901. S.J.Mipibu Exc gr c/ 5 ha, cerc, divid, cas sd ótm, c/p/caseir, ár laz compl, capim, baias, coch, currais, aviar, campineir, fruteir, energ, rio perene, R$ 195 mil.

J.VIEIRA ESC IMOB - C/525. F.3217-1544/9983-2901. V.Cruz oport única, exc fazendola c/ 33 ha, de porteira fech, casa sede c/ móveis, pomar c/ 3 mil pes de acerola e outras culturas irrigadas e produzindo, c/ todos equiptos + 40 reses. R$ 380 mil

PROCURADORIA DE IMOVEIS - C.998. F.4006-3838/9144-6312. Plantão sáb/dom. sítio c/ 5400 m2 no centro de Extremoz, beira do asfalto, c/ 2 casas, fruteiras div, murado, ideal p/ empreendim. imobiliário, lazer, etc. RV-30

PROCURADORIA DE IMÓVEIS - C.998. F.4006-3838/9144-6312. Plantão sáb/dom. Ceara Mirim sitio c/ 9 ha, 200 mts de rio perene, pomar c/ 16 tipos de frutas. Cs sede boa. RV-29

PROCURADORIA DE IMÓVEIS - C.998. F.4006-3838/9144-6312. Plantão sáb/dom. São Gonçalo do Amarante, na beira da lagoa a 200mt do asfalto, c/300mt de beira de lagoa. A.T.8Hc, bom p/empreend imobiliário. RV26

TERTULIANO RÊGO - C.1098J. F.3203-2800. Plantão sáb/dom. Brejinho: Granja c/ 15 ha, cercada, rio perene, capim pisotelo, div fruteiras. R$ 130 mil. TR12861

FONTES - C.2086. F.3207-4791/9481-2833. Macaíba granja 100x200, 3/4, sl, var, wc, coz amer c/ arm, depst, 4 vag, 60m2 R$ 200 mil. RV 012.

TERTULIANO RÊGO - C.1098J. F.3203-2800. Plantão sáb/dom. Nizia Floresta: granja c/ 9.000 m2 área, casa sede, casa morador, poço tub, cercada, galinheiro, frut div, churrasq/wc apoio. R$ 400 mil. TR13177

TERTULIANO RÊGO - C.1098J. F.3203-2800. Plantão Sáb/Dom. São Gonçalo do Amarante: ótma granja p/ criação de peq animais, ar. serv. p/ criação de camarão e plant. de hortaliças, área 4,5 ha. R$ 110 mil. TR14864

3 VEÍCULOS

- 3.1 Automóveis
  - Fabricantes
  - Táxi
- 3.2 Caminhões e Ônibus
  - Fabricante
- 3.3 Motos
  - Fabricante
  - Outras Marcas
- 3.4 Outros Veículos
  - Tipos
- 3.5 Peças e Serviços
  - Acessórios
  - Aluguel
  - Auto Escola
  - Auto Peças
  - Auto Som
  - Consórcio
  - Guincho
  - Oficinas
  - Pneus e Rodas
  - Seguro
  - Diversos

3.1 Automóveis

Fabricantes

Audi

AUDI A3 03- preto, 04 portas c/ air berg, abs, farol xenon, rodas aro 17 c/04 pneus zero, completo. R$ 41.900. F:(83)8810-3637

Fiat

PALIO 1.0 2008- 4p, celebration, compl. R$ 34 mil. RF Veículos F.3223-2620/3207-0059.

PALIO CELEBRATION- 2007. 1.0, compl. R$ 30.500,00. RMCAR MULTIMARCAS. F.3234-8883/8865-0301.

PALIO ELX FLEX 1.3 2004- 4p, compl. R$ 27 mil. RF Veículos F.3223-2620/3207-0059.

PALIO EX FIRE 1.3- 2002, 2p, compl. RF Veículos F.3223-2620/3207-0059.

PALIO FIRE 1.0 2004- C/ar dh ve. R$ 20.800,00. RF Veículos F.3223-2620/3207-0059.

PALIO FIRE 2005- 4p, 1.0 c/ar/te/al. R$ 22.500,00. RMCAR MULTIMARCAS. F.3234-8883/9985-8207.

SIENA 1.0 FIRE 2008 - compl. R$ 34.900,00. RF Veículos F.3223-2620/3207-0059.

SIENA 2007- Vendo ou Troco. 9974.6511/3605.1212

SIENA FLEX 1.0 2007 - compl c/ bacada de couro. R$ 28.990,00. RF Veículos F.3223-2620/3207-0059.

STRADA 2008 - Vendo ou Troco F: 9974.6511/3605.1212

UNO 2008- Vendo ou Troco 9974.6511/3605.1212

Ford

ECOSPORT XLS 8V 1.6 - 2007, 4p, compl. R$ 41 mil. RF Veículos F.3223-2620/3207-0059

ECOSPORT XLT 1.6 FLEX- 2007, compl 4p. R$ 45 mil. RMCAR MULTIMARCAS. F.3234-8883/8865-0302.

FORD KA 2004- 1.0, 2p, c/ar. R$ 18 mil. RF Veículos F.3223-2620/3207-0059.

FORD KA FLEX 2009- 1.0, compl, c/ar/te/al (okm). RMCAR MULTIMARCAS. F.3234-8883/8878-1469.

FORD KA FLEX 2009- 1.0, compl, (okm). RMCAR MULTIMARCAS. F.3234-8883/8865-0300.

KA - 04 Zetech Rocam dh, ve, ar, te R$ 19.000,00. Tr. 8833-7227.

RANGER XLS 2006 - 4x4 3.0, dupla turbo power stroke. R$ 72 mil. RF Veículos F.3223-2620/3207-0059.

RANGER XLT 2003- Cab dupla 2.8 4 x 4. R$ 53.500,00, compl. RMCAR MULTIMARCAS. F.3234-8883/8821-2009.

GM

ASTRA GLS 2.0 99 - Compl. R$ 18 mil. RF Veículos F.3223-2620/3207-0059

ASTRA HATCH 2.0 04/05- 5p, Compl, elegance. R$ 36 mil. RMCAR MULTIMARCAS. F.3234-8883/8865-0300.

CELTA 2001- Vendo ou Troco F. 9974.6511/3605.1212

CELTA LIFE 1.0 2007- 2p, básico. R$ 22.800,00. RF Veículos F.3223-2620/3207-0059.

CELTA LIFE 1.0 2007- 4p, c/ar. R$ 26.500,00. RF Veículos F.3223-2620/3207-0059.

CELTA LIFE 2007- 2p, básico. RF Veículos F.3223-2620/3207-0059.

CORSA SEDAN MAXX 1.0 - 2006, compl. RF Veículos F.3223-2620/3207-0059.

FINANCIAMOS - carros, motos e caminhões 3088-1268/8175-5853

VENDO CORSAN SEDAN CLASSIC 1.0 04 - completo, novo Tr 9131-8695 / 3218-5004

Honda

CIVIC LXS 2008- 1.8, compl. R$ 69 mil. RMCAR MULTIMARCAS. F.3234-8883/8865-0301.

HONDA CIVIC - EX 1.6, compl, 2000. R$ 22.500,00. RF Veículos F.3223-2620/3207-0059.

Jeep

SORENTO LX 2.5 2006- Compl R$ 102 mil. RF Veículos F.3223-2620/3207-0059.

Mercedes-Benz

SPRINTER 313 CDI - Luxo 16 lug 2006, 2.3, diesel. RMCAR MULTIMARCAS. F.3234-8883/8865-0300.

Mitsubishi

L200 GLS 2.5 99 - Compl, 4x4 RF Veículos F.3223-2620/3207-0059.

PAJERO GLS.B 99- 2.8, compl, 4x4, diesel. R$ 49.990,00. RMCAR MULTIMARCAS. F.3234-8883/8865-0302.

Nissan

FRONTIER 1999- Vendo ou Troco. F: 9974.6511/3605.1212

Nissan

FRONTIER K2500 HD 2008- 2.5. R$ 53 mil c/dh + diesel. RMCAR MULTIMARCAS. F.3234-8883/8865-0302.

FRONTIER SE 2004- 2.8, 4 x4, cab dupla, compl, couro, diesel. R$ 63.500,00. RMCAR MULTIMARCAS. F.3234-8883/9985-8207.

FRONTIER SE 2005- 2.8, 4 x4, cab dupla, compl, couro, diesel. R$ 67 mil. RMCAR MULTIMARCAS. F.3234-8883/8821-2009.

KIA SORENTO EX AUT - 2008 2.5. R$ 123 mil, compl. RMCAR MULTIMARCAS. F.3234-8883/8865-0300.

KIA SPORTAGE 4X2 AUT 2008- 2.0. R$ 83 mil, compl. RMCAR MULTIMARCAS. F.3234-8883/8865-0300.

Peugeot

PEUGEOT 206 1.0 06 - compl, 4p. R$ 28 mil. RMCAR MULTIMARCAS. F.3234-8883/8878-1469.

Renault

CLIO RN 1.0 - Compl, 4p. R$ 24 mil. RF Veículos F.3223-2620/3207-0059.

CLIO RN 1.0 2002- C/ar/te. R$ 16 mil. RF Veículos F.3223-2620/3207-0059.

Toyota

NOVA HILUX 2008- 3.0. Cab.dupla SRV 4X4 aut. compl +0km. R$ 127.500,00. RMCAR MULTIMARCAS. F.3234-8883/8865-0301

NOVA HILUX CS 4X4 08- 2.5, compl, diesel. R$ 89 mil. RMCAR MULTIMARCAS. F.3234-8883/8865-0300.

Troller

TROLLER T4 TDI 3.0 06- compl/4x4/diesel. R$ 70 mil. RMCAR MULTIMARCAS. F.3234-8883/8865-0302.

Volkswagen

FOX 1.0 CITY 2004- 5p, c/ar/dh/te R$ 27 mil. RMCAR MULTIMARCAS. F.3234-8883/8865-0302.

FOX 2004- Vendo ou Troco 9974.6511/3605.1212

GOL 2006 - Vendo ou Troco. F: 9974.6511/3605.1212

GOL 90 - Vende-se 01 Gol CL ano 90 1.8 AP. R$ 4.750,00. Fones 9139-2469 / 8674-6885

GOL CITY 1.0 2007- 4p c/ar. R$ 27 mil. RMCAR MULTIMARCAS. F.3234-8883/8878-1469.

GOL CITY 1.0 2007- 4p compl. R$ 31 mil. RMCAR MULTIMARCAS. F.3234-8883/8821-2009.

GOL CITY 1.0 2007- 4p c/ar. R$ 27 mil. RMCAR MULTIMARCAS. F.3234-8883/8865-0300.

GOL GERAÇÃO IV 1.0 - 2008, 4p, c/ar/vaite. R$ 32500,00. RF Veículos F.3223-2620/3207-0059.

KOMBI 2003 - Excel.estado. Unico dono.3223-7038/9982-7357

POLLO 1.6 2003- compl. R$ 26 mil. RMCAR MULTIMARCAS. F.3234-8883/8865-0301.

SAVEIRO 2007-Vendo ou Troco. F: 9974.6511/3605.1212

Volkswagen

SAVEIRO SUPER SURF 1.6 - 2003, compl. R$ 28 mil. RF Veículos F.3223-2620/3207-0059.

3.2 Caminhões e Ônibus

Fabricantes

Marcopolo

MARCOPOLO VOLARE A6- 2005, 2.6, diesel. R$ 90 mil. RMCAR MULTIMARCAS. F.3234-8883/8878-1469.

3.3 Motos

Fabricantes

Honda

VENDE-SE CONSÓRCIO-Moto mod. NXR 150 - BROS EF. F: 3088-1380 / 8865-8577

Outras Marcas

NINJA ZX- 7750cc, 96. R$ 21 mil. RF Veículos F.3223-2620/3207-0059.

3.5 Peças e Serviços

Aluguel

M.L LOCADORA - Alug 01 carro c/KM Livre.3211-2422/8813-1344

4 TRABALHO E FORMAÇÃO PROFISSIONAL

- 4.1 Oferta de Trabalho
- 4.2 Procura por Trabalho
- 4.3 Formação Profissional

4.1 Oferta de Trabalho

TRAB EM CASA -montando Telemensagem.3674-0000/8811-5985

OPORTUNIDADE P/ QUEM QUER TRABALHAR-Dispomos de vagas na Madióla. F: 3221-6242/3221-5555 Rua Coronel Cascudo 332. Cidade Alta,Centro.

ADVOGADO- SINE oferece. F:3232-7842/3232-7843.

ARMADOR DE FERRAGENS- Na construção civil. SINE oferece. F:3232-7842/3232-7843..

ARTE FINALISTA - SINE Oferece F: 3232-7842/3232-7843.

ASSISTENTE- Administrativo SINE oferece F: 3232-7842/3232-7843.

AUXILIAR - Administrativo de pessoal. Sine oferece vaga. F: 3232-7842/3232-7843.

AUXILIAR- Contábil. SINE oferece. F: 3232-7842/3232-7843.

AUXILIAR- De cozinha. SINE oferece. F: 3232-7842/3232-7843.

AUXILIAR- De escritório. SINE oferece. F: 3232-7842/3232-7843.

AUXILIAR- De limpeza. SINE oferece. F: 3232-7842/3232-7843.

AUXILIAR- De linha de produção. SINE oferece. F: 3232-7842/3232-7843.

AUXILIAR- De marceneiro. SINE oferece. F: 3232-7842/3232-7843.

AUXILIAR- De veterinário. SINE oferece. F: 3232-7842/3232-7843.

AUXILIAR- De mecanico de refrigeração. SINE oferece. F: 3232-7842/3232-7843.

CABELEIREIRO - SINE Oferece. F: 3232-7842/3232-7843.

CABELEIREIRO - escovista. SINE Oferece. F: 3232-7842/3232-7843

CARPINTEIRO - SINE oferece. F: 3232-7842/3232-7843.

COMPRADOR- SINE oferece. F: 3232-7842/3232-7843.

CONSULTOR- de vendas. SINE oferece. F: 3232-7842/3232-7843.

CONTADOR- SINE oferece. F: 3232-7842/3232-7843.

CORRETOR - De imóveis. Sine Oferece vaga. F: 3232-7842/3232-7843..

COSTUREIRA- Em geral. SINE oferece. F: 3232-7842/3232-7843.

COZINHEIRO - de restaurante. SINE oferece. F: 3232-7842/3232-7843.

COZINHEIRO - geral. SINE oferece. F: 3232-7842/3232-7843.

COZINHEIRO - Industrial. SINE oferece. F: 3232-7842/3232-7843.

ELETRICISTA - SINE oferece. F: 3232-7842/3232-7843.

ELETRICISTA - de instalações de veículos automotores. SINE oferece. F: 3232-7842/3232-7843.

AUTOMOTORES- SINE oferece. F: 3232-7842/3232-7843..

ELETROTÉCNICO - SINE oferece. F: 3232-7842/3232-7843..

ENGENHEIRO- eletrico. SINE oferece. F: 3232-7842/3232-7843.

ESTÉTICISTA - SINE oferece. F: 3232-7842/3232-7843..

FIANDEIRO- SINE oferece. F: 3232-7842/3232-7843.

FRENTISTA- SINE oferece. F: 3232-7842/3232-7843.

INSTALADOR- De som. SINE oferece. F: 3232-7842/3232-7843.

MANICURE- SINE Oferece. F: 232-7845.

MARCENEIRO- SINE Oferece. F: 3232-7842/3232-7843.

MECÂNICO- De automóvel. SINE oferece. F: 3232-7842/3232-7843.

MECÂNICO- De gerador. SINE Oferece. F: 232-7845.

MECÂNICO- De refrigeração. SINE oferece. F: 3232-7842/3232-7843.

MESTRE- de Bobinadeira textil. SINE Oferece. F: 232-7845.

MONTADOR- De móveis de madeira. F: 3232-7842/3232-7843.

MONTADOR- De movers e artefatos de madeira. F: 3232-7842/3232-7843.

MOTOBOY - SINE Oferece. F: 3232-7842/3232-7843.

MOTORISTA - De carreteiro. F: 3232-7842/3232-7843.

MOTORISTA - De caminhão. F: 3232-7842/3232-7843.

MOTORISTA - De Kombi. F: 3232-7842/3232-7843.

OPERADOR - de caixa. SINE Oferece. F: 3232-7842/3232-7843.

OPERADOR - de empilhadeira. SINE Oferece. F: 3232-7842/3232-7843.

OPERADOR - de macaroqueira. SINE Oferece. F: 3232-7842/3232-7843.

OPERADOR - de rolo compactador. SINE Oferece. F: 3232-7842/3232-7843.

OPERADOR- De telemarketing ativo. SINE oferece. F: 3232-7842/3232-7843.

PINTOR - de estruturas metálicas. SINE oferece. F: 3232-7842/3232-7843.

PINTOR - de automóveis. SINE oferece. F: 3232-7842/3232-7843.

PINTOR - de paredes. SINE oferece. F: 3232-7842/3232-7843.

POLIDOR- De automóveis. SINE oferece. F: 3232-7842/3232-7843.

POLIDOR- De veículos. SINE oferece. F: 3232-7842/3232-7843.

PROFESSOR - de educação física do ensino fundamental. SINE Oferece. F: 3232-7842/3232-7843.

PROFESSOR - de educação física do ensino superior. SINE Oferece. F: 3232-7842/3232-7843.

PROGRAMADOR - de processamento de dados. SINE Oferece. F: 3232-7842/3232-7843.

RECEPCIONISTA- atendente. SINE oferece. F: 3232-7842/3232-7843.

RECEPCIONISTA- De hotel. SINE Oferece. F: 3232-7842/3232-7843.

RECEPCIONISTA- Secretária SINE oferece. F: 3232-7842/3232-7843.

REPRESENTANTE- comercial autonomo. SINE Oferece. F: 3232-7842/3232-7843.

RISCADOR - de tecidos. SINE oferece. F: 3232-7842/3232-7843

SECRETÁRIA EXECUTIVA - SINE oferece. F: 3232-7842/3232-7843

SUPERVISOR - de vendas no varejo. SINE oferece. F: 3232-7842/3232-7843.

TECNICO- de alimentos. SINE oferece. F: 3232-7842/3232-7843.

TECNICO- de enfermagem. SINE oferece. F: 3232-7842/3232-7843.

TECNICO- De refrigeração (instalação) SINE oferece. F: 3232-7842/3232-7843.

TECNICO- de telecomunicações (telefonia) SINE oferece. F: 3232-7842/3232-7843.

TECNICO- Em desenho de construção civil. SINE oferece. F: 3232-7842/3232-7843

TECNICO- em manuteção de equipamentos de informática. SINE oferece. F: 3232-7842/3232-7843

TECNICO- Em seg. no trabalho. SINE Oferece. F: 3232-7842/3232-7843.

TOSADOR- SINE oferece. F: 3232-7842/3232-7843.

VENDEDOR- De comercio varejista. SINE oferece. F: 3232-7842/3232-7843..

VENDEDOR- de serviços. SINE Oferece. F: 3232-7842/3232-7843

VENDEDOR- Interno. SINE Oferece. F: 3232-7842/3232-7843

VENDEDOR- Pracista. SINE Oferece.F:3232-7842/3232-7843.

ZELADOR- SINE Oferece.F:3232-7842/3232-7843.

SINE OFERECE VAGAS PARA DEFICIENTES - Assistente Administrativo, Auxiliar de limpeza, Auxiliar de linha de produção, Auxiliar de veterinario, Consultor de Vendas, Instalador de som, Operador de empilhadeira, Operador de rolo compactador, Polidor de automoveis, Recepcionista atendente, Recepcionista de Hotel, Representante comerc autonomo, Secretária executiva, Tecnico de telecomunicações (telefonia), Tosador, Vendedor interno, Zelador. F:3232-7842/3232-7843.

SINE/RN. SOLICITA OS TRABALHADORES - EM GERAL CADASTRADOS NO BANCO DE DADOS DA INSTITUIÇÃO, A PROCURAREM OS POSTOS DE ATENDIMENTO PARA ATUALIZAÇÃO DE SEUS CADASTROS.POSTOS DE ATENDIMENTO: EM NATAL Nas Centrais do Cidadão (Praia Shopping, Via Direta, Alecrim, Centro e Zona Norte).

PRECISO-de Professor de Ed.Fisica - Tr: 9401-7192

TEC. DE ENFERMAGEM-Ofereço-me p/Trabalhar c/pacientes em hospit/residência.F:8803-9830

ESTAMOS SELECIONANDO PESSOAL- p/ as seguintes áreas. Téc de enfermagem, Aux de Serviços Gerais e Portaria. Os interessados enviar curriculo atualizado c/ foto p/ a Clínica Santa Mena na Rua Américo Soares Wanderlei S/N - Capim Macio F. 3217-4258 Contato Sheila(DP) das 08 as 12:00 e das 14 as 18:00h

5.5 Saúde

Plano de Saúde

DISK SAÚDE - Carências zero p/ consultas e exames simples, odontologia básica gratuita e desconto p/ planos família. Melhores informaçoes 3223-7118

INTERPLANOSSAÚDE HAPVIDA - De 0 a 18 anos R$ 29,67. De 19 a 23 anos R$ 43,89. De 24 a 28 anos R$ 50,57. De 29 a 33 anos R$ 58,98. De 34 a 38 anos R$ 60,56. De 39 a 43 anos R$ 72,41. De 44 a 48 anos R$ 74,18. De 49 a 53 anos R$ 178,02. De 54 a 58 anos R$ 178,02. F.3082-1461/9408-8863

INTERPLANOSSAÚDE MEDMAIS - De 0 a 18 anos R$ 68,98. De 19 a 23 anos R$ 79,66. De 24 a 28 anos R$ 82,91. De 29 a 33 anos R$ 94,63. De 34 a 38 anos R$ 97,64. De 39 a 43 anos R$ 120,97. De 44 a 48 anos R$ 165,79. De 49 a 53 anos R$ 238,86. De 54 a 58 anos R$ 281,84. A partir de 59 anos R$ 408,48. Ligue:3082-1461/9408-8863

Terapias

CURA ESPIRITUAL - SHAMBALA (84) 9174-8348

5.6 Serviços Para o Lar

Eletrodomésticos e Utensílio

COMPRO - Eletrodoméstico. Pago melhor preço. F:3091-7858

5.7 Serviços Profissionais

Advocacia

ADVOGADOS - Todas as causas 3222-5070

5 CASA & SERVIÇOS

- 5.1 Construção e Reforma
  - Construção
  - Decoração
  - Manutenção
  - Piscina
  - Poços
  - Serviços de Manutenção
- 5.2 Educação e Ensino
  - Aulas Particulares
  - Cursos e Escolas
  - Transporte Escolar
- 5.3 Moda, Vestuário e Beleza
  - Academias
  - Acessórios
  - Ateliê de Costura
  - Cosméticos e Perfumes
  - Estética
  - Ótica
  - Massagem Terapêutica
  - Salão e Cabeleireiro
  - Vestuário
- 5.4 Pet Shop
  - Animais
  - Clínicas Veterinárias
  - Serviços
- 5.5 Saúde
  - Auxiliar de Enfermagem
  - Hospitais e Clínicas
  - Médicos
  - Odontologia
  - Outras Especialidades
  - Planos de Saúde
  - Produtos e Equipamentos
  - Psicologia
  - Terapias
- 5.6 Serviços para o Lar
  - Cestas e Presentes
  - Comes e Bebes
  - Decoração e Antiguidades
  - Eletrodomésticos e Utensílios
  - Entrega em Domicílio
  - Festas
  - Lavanderia
  - Marmita
  - Móveis e Estofados
  - Plantas e Jardins
  - Serviços de Mensagem
  - Diversos
- 5.7 Serviços Profissionais
  - Advocacia
  - Arquitetura
  - Contador
  - Creche e Berçário
  - Detetive
  - Digitação
  - Eletricista
  - Encanador
  - Engenharia
  - Especializados
  - Limpeza
  - Mudanças
- 5.8 Som e Imagem
  - Assistência Técnica
  - Fotografia e Filmagem
  - Discos, Fitas, CD's E DVD's
  - Som
  - TV e Vídeo
  - Games
- 5.9 Diversos

5.2 Educação e Ensino

Aulas Particulares

ENSINA-SE REFORÇO-Escolar da alfabetização ao 9º ano c/ Lavinia. F: 3224-3024/9952-7173

5.3 Moda, Vestuário e Beleza

Massagem terapêutica

PROMOÇÃO ESPECIAL- Massagens relaxantes. F:8807-9385

MASSAGEM - relaxante e antistrass. F:3082-9814/8825-7795

Academia

APARELHOS DE MUSCULAÇÃO - Vendo 06. R. Ezequias Pegado, 1042- Tirol. Tel: 8868-0891

Ótica

RELOJOARIA ÓTICA 40 GRAUS - Tudo em ótica c/30% desconto a vista. F:3272-6054

Entrega Em Domicílio

FONTE PURA - A melhor água do RN. F:3234-4192/3643-1530

Serviços de Mensagens

MARANATA MENSAGENS-Fotos/Filmag.3674-0000/8811-5985

AFETO MENSAGENS- Cestas e Flores. F:3662-3166

LOVE MENSAGENS - Onde seu coração fala mais alto.3208-4656

PARAISO MENSAGENS - Cestas e Flores. F: 3205-1120

D & R MENSAGENS -Cestas e Flores F: 3605-0509

K&V MENSAGENS-Cestas flores e mensag ao vivo Grande promoção p/Dia das Mães.3214-2389/8874-2389/3661-7001.

Contador

IMP.DE RENDA-Via internet R$ 20,00 F:3608-0772/9929-7276

Detetives

DETETIVE FALCÃO/REG. 0002 - Sigilo absoluto. F: 3081-3904

DETETIVE SANTOS-Investigações em geral, ética,segurança e sigilo. F:3662-5145/9969-4544

Especializados

CONSERTO FAX - Qualquer modelo ou marca.F:3091-0728

METALURGICA ALUMINARTE LTDA - Fabricamos e vendemos portão eletrônico, cerca elétrica, esquadria de aluminio, ferro e outros. F:3208-5551/9151-1083

APLICAÇÃO DE SINTÉTICO - em Piso Madeira e Aplicação de Cera. F: 3606-0007 / 9969-0744

5.7 Serviços Profissionais

CONSERTA-SE - Máquina de lavar roupa, louça, geladeira e fogão. F:3605-5578/ 9461-2791

Mudança

FRETES E MUDANÇAS -F: 3618-1021

5.8 Som e Imagem

Fotografia e Filmagem

GRAÇA FOTO E VÍDEO - VHS e DVD. F:3223-5137/9949-0591

6 NEGÓCIOS E OPORTUNIDADES

- 6.1 Agropecuária
  - Animais
  - Máquinas e Implementos
  - Mudas e Sementes
  - Serviços e Produtos
- 6.2 Comunicados, Recados e Editais
  - Achados e Perdidos
  - Convocações
  - Editais e Avisos
  - Místicos
  - Religiosos
  - Recados
- 6.3 Informática
  - Computadores
  - Cursos
  - Copiadoras
  - Home Page
  - Impressoras
  - Internet
  - Notebook
  - Palm Top
  - Periféricos
  - Software
  - Suporte Técnico
  - Suprimentos
- 6.4 Oportunidade
  - Dinheiro e Crédito
  - Negocios
- 6.5 Telecomunicações
  - Acessórios
  - Celular
  - Aparelhos
  - Serviços
- 6.6 Turismo
  - Abadás
  - Bares e Restaurantes
  - Guias
  - Passeios
  - Excursões
  - Festas
  - Hotéis e Pousadas
- 6.7 Industria
  - Máquinas e Equipamentos
  - Serviços e Manutenção
- 6.8 Sexy Shop
  - Acompanhantes
  - Lojas
  - Motel

6.1 Agropecuária

Animais

MANGALARGA MARCHADOR- Vende-se EGUAS de sela com prenez confirmada. Cavalos castrados de sela e POTROS futuros garanhões. Tr. 9983-2322 - www.harasaguaboa.com.br

VENDE-SE NOVILHA MESTIÇA de HOLANDESSA e Ovelha Santa Inês F: 9164-2212

6.2 Comunicados, Recados e Editais

Editais e Avisos

CONVITE DE VOLTA AO TRABALHO - A Empresa BORJA E SENA LTDA. CNPJ 07.395.889/0001-00, situada à Rua Jaguaran, 1816 - Lagoa Nova, Natal/RN, convida o Sr. OSVALDO BEZERRA DANTAS, empregado portador da CTPS 0599731, Série 002-0, à comparecer em nosso escritorio a fim de retornar ao emprego ou justificar as faltas, dentro do prazo de 72 horas, a partir desta publicação, sob pena de ficar rescindido automaticamente o contrato de trabalho, nos termos do art. 482 da CLT. Natal, 22 de abril de 2008

Místicos

SILVIO DE EXÚ - Chegado diretamente de Fortaleza CE. Jogo de Cartas, Búzios e Consultas com Orixás. F: 3211-3422

MÃE NEIDE - Jogos de búzios, trabalhos amorosos e limpezas espirituais.3614-2781/8893-2397

6.4 Oportunidade

Dinheiro e Crédito

RESTRIÇÕES NO CCF? RESOLVO - F: 9404-4647

6.6 Turismo

Hotéis e Pousadas

ALUGA-SE SUÍTES- Mensal. Pousada Areia Preta.3202-2224

6.8 Sexy Shop

Acompanhantes

'JULIANA' - F: 9985-3204

AVA- Erótica, tântrica com local. CLÍNICA GERAL. F: 9168-6458 horário das 06h00 as 20h00

ALINE LOIRINHA- 9924-5211

MARCELA-Fç td prom 8865-2512

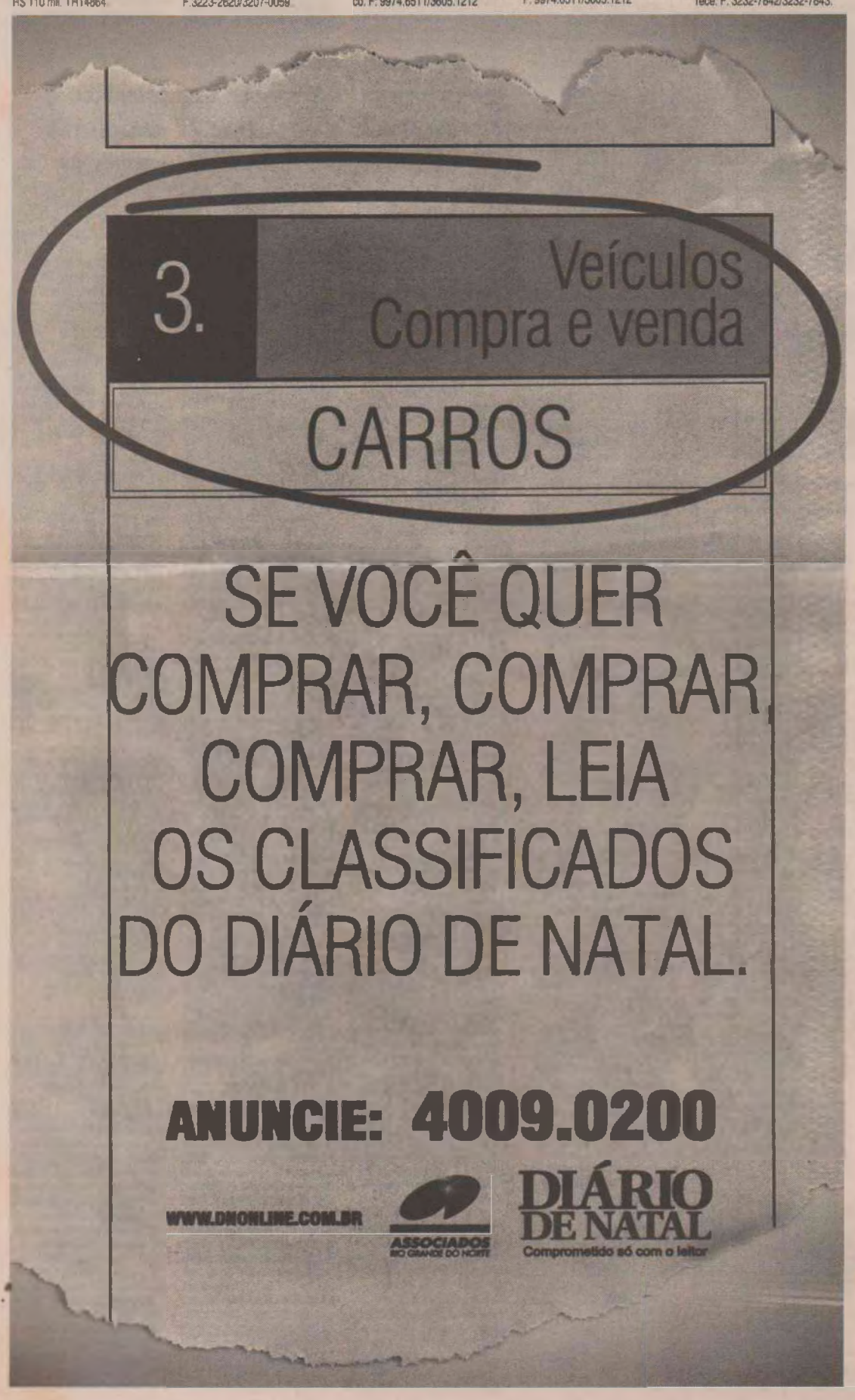

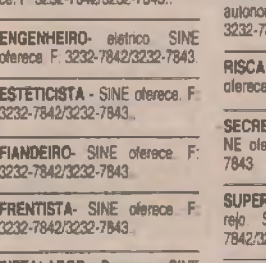

ANÚNCIOS QUE DISCRIMINEM NÃO É LEGAL

Art. 373-A. Ressalvadas as disposições legais destinadas a corrigir as distorções que afetam o acesso da mulher ao mercado de trabalho e certas especificidades estabelecidas nos acordos trabalhistas, é vedado:

I- Publicar ou fazer publicar anúncio de emprego no qual haja referência ao sexo, à idade, à cor ou situação familiar, salvo quando a natureza da atividade a ser exercida, pública e notoriamente, assim exigir; (Artigo 373-A, inciso I, da CLT)

Art. 1º. Fica proibida a adoção de qualquer prática discriminatória e limitativa para efeito de acesso a relação de emprego, ou sua manutenção, por motivo de sexo, origem, raça, cor, estado civil, situação familiar ou idade, ressalvadas, neste caso, as hipóteses de proteção ao menor previstas no inciso XXXIII, do art. 7º da Constituição

PODER JUDICIÁRIO DO ESTADO DO RIO GRANDE DO NORTE
JUÍZO DE DIREITO DA 2ª VARA CÍVEL DA COMARCA DE NATAL

EDITAL DE CITAÇÃO (Prazo de 20 dias)

Processo nº 001.07.219974-2 - Ação: Ação Monitoria - Autor: N. B. Distribuidora de Alimentos Ltda. – Réu: Comércio Varejista de Camarões Potengi. Valor da Ação: R$ 12.499,62

CITANDO: Comércio Varejista de Camarões Potengi, inscrito no CNPJ: 06.539.185/0001-93, por seu representante legal, encontrando-se em lugar incerto e não sabido, bem como a quem mais interessar possa.
FINALIDADE: Para que PAGUE no prazo de quinze (15) dias o débito ou a entrega da coisa reclamada, ou, querendo, no mesmo prazo, oferecer EMBARGOS, ciente que não os apresentado ou não havendo o cumprimento da obrigação, constituir-se-á, de pleno direito, o título executivo judicial, convertendo-se esta em Mandado Executivo

Natal, 09 de abril de 2008
Deise Nolder da Silva Martins
Juíza de Direito





WILMA SE REÚNE COM GARIBALDI, MAS SEM FECHAR NOME DE CONSENSO

POLITICA, 3

QUADRINHOS GRUPEHQ LANÇA HOJE NOVA EDIÇÃO DA REVISTA MATURI
MUITO, CAPA

QUINTA FEIRA

ELEIÇÕES DIRETÓRIO MUNICIPAL DO PMDB EMITE NOTA EM FAVOR DE HERMANO
POLÍTICA, 3

NATAL, 24 DE ABRIL DE 2008

DIÁRIO DE NATAL

FUNDADOR: ASSIS CHATEAUBRIAND
ANO LXVIII - NÚMERO 2354



NESTA EDIÇÃO

OPINIÃO	2
POLÍTICA	3
BRASIL	4
GERAL	5 E 6
EDUCAÇÃO	7
CIDADES	1 A 8
ESPORTES/ECONOMIA	1 A 4
MUITO	1 A 4
CLASSIFICADOS	6 PÁGINAS
TOTAL	30 PÁGINAS

R$ 1,50

A MAIOR CHUVA EM 10 ANOS

TEMPORAL DE 105 MILIMETROS INUNDOU ONTEM TODOS OS BAIRROS DE NATAL

Carlos Santos/DN



AVENIDA CAPITÃO MOR GOUVEIA

O que se viu ontem ao longo de todo o dia em Natal foi um temporal que só encontrou parâmetros numa tromba d'água verificada em 1998, quando foi decretado estado de calamidade pública na cidade. Segundo a Emparn, somente entre às 9h e 15h os pluviômetros da capital registraram 105mm, suficientes para provocar inúmeros transtornos, nas mais diversas áreas: a Secretaria de Saúde, por exemplo, suspendeu a marcação de consultas até a próxima segunda-feira. As cadeiras do Teatro Alberto Maranhão, na Ribeira, ficaram embaixo d'água. Também submersos ficaram pelos menos três veículos na Avenida Capitão Mor Gouveia, em Lagoa Nova. Em todos os bairros houve prejuízos, com imóveis alagados. Em algumas regiões, muros, árvores e postes desabaram. Até às 15h o Corpo de Bombeiro havia registrado 186 ocorrências, todas denunciando danos. CIDADES, CAPA A 8

Frankie Marcone/DN



ESCOLA DINARTE MARIZ - MÃE LUIZA

Carlos Santos/DN



AVENIDA CAPITÃO MOR GOUVEIA

Joana Lima/DN



TEATRO ALBERTO MARANHÃO - RIBEIRA

RODA VIVA

Gays e lésbicas ocupam Assembléia Legislativa para primeira conferência

OPINIÃO, 2



PRÊMIO CULTURAL

INTERNAUTA PODE CONHECER TODOS OS DETALHES DO PRÊMIO E AINDA VOTAR NO ARTISTA DO ANO ACESSANDO A VERSÃO ELETRÔNICA DO DIÁRIO

4º PRÊMIO CULTURAL Diário de Natal
O mais cobiçado prêmio artístico da nossa terra

Pra você, quem deve receber o prêmio de artista do ano?

Nome do artista: _____

Recorte o cupom e deposite até o dia 12 de Maio em uma das urnas nos seguintes locais: Lojas do Nordestão (Alecrim, Lagoa Nova, Cidade Jardim, Santa Catarina) Shoppings (Praia Shopping , Natal Shopping Center, Natal Norte Shopping).

DIÁRIO DE NATAL
RádioPoti AM 1270 kHz
ASSOCIADOS

ECONOMIA 4 *Redução na tarifa de energia será sentida somente no mês de maio pelos consumidores do Rio Grande do Norte*

GERAL 6 *Ministro da Defesa, Nelson Jobim, anunciou ontem a concessão de um aumento médio de 47,19% para os militares*

ECONOMIA 4 *Área pertencente ao DNOCS em Lagoa Nova, que irá a leilão, pode bater recorde de preços em Natal - R$ 647 o metro quadrado.*

ESPORTES 1 *ABC deve promover pelo menos quatro estréias na partida de hoje contra o Potiguar, em Mossoró, a primeira da final do estadual*

01

chuvas

As chuvas que castigaram ontem todos os bairros de Natal e mais a Grande Natal trazem consigo, além de prejuízos e muitos problemas, um alerta: é preciso que as atenções sejam redobradas para evitar, agora, um alastramento da dengue. A doença, que já é considerada epidemia, ganha terreno fertilíssimo com a quantidade de água parada que se espalha pela capital e cidades vizinhas. A "enxurrada" de casos pode ser ainda maior se os órgãos de saúde não adotarem uma estratégia capaz de conseguir prestar o bom atendimento que deles se espera. Em estados que sofrem com a dengue, principalmente o Rio de Janeiro (o que apresenta quadro mais grave), as Forças Armadas montaram tendas de socorro e vários postos de saúde passaram a atuar em regime de 24 horas. Por aqui, já é hora de se pensar em algo.



tanque

Sob determinado ponto de vista e em certas ocasiões, a tal lei de mercado parece, mais do que pai, padrasto. Tome-se por aqui o exemplo recente do aumento no preço do álcool. Em alguns postos de Natal, o preço do litro saltou, de uma hora para outra, de R$ 1,69 para R$ 1,89. Nestes locais, deixou de ser vantagem, para os que têm carro com motor flex, abastecer com álcool - melhor, agora, é a gasolina. Mas a reflexão que se propõe aqui é outra, que apenas toma este episódio do reajuste do combustível como parâmetro: que vantagem tem o consumidor do RN em morar num estado que é um dos principais produtores de petróleo do país, se não pode gozar nenhuma vantagem direta por isso? É tema que enseja polêmica e da qual, por força também da chamada lei de mercado, nada resultará. Mas há certos reajustes difíceis de engolir.

roda viva



CASSIANO ARRUDA CÂMARA

rodaviva@diariodenatal.com.br

Atender à demanda



Os investimentos feitos pelo Governo do Estado – em parceria com a Infraero que teve seu patrimônio aumentado – na modernização do Aeroporto Augusto Severo não foram suficientes para dotar Natal de um equipamento capaz de atender as suas necessidades por oito anos.

Com linhas modernas, a estação de passageiros do aeroporto de Parnamirim, além de problemas estruturais, desde a sua construção, ainda foi planejada numa ótica pouco otimista em relação ao potencial de Natal.

Para complicar a situação, existe, ainda, o projeto de um Super Aeroporto em São Gonçalo do Amarante, sem data certa para ser concluído, mas oferecendo uma boa desculpa aos aerocratas para chutar as necessidades do aeroporto atual sempre para uma nova oportunidade.

Finalmente a Infraero resolveu encarar o problema, mesmo com uma solução emergencial que incorpora a área da antiga estação de passageiros (transformada em escritórios de sua administração), na área internacional, enquanto toda a parte nova ficará para o mercado doméstico.

Aeroporto é ferramenta fundamental para qualquer ação em favor do turismo, e não se trata – apenas – do equipamento. Importante são os serviços que oferece. E o nosso aeroporto tem um gargalo, na área internacional, pela falta de pessoal em quantidade suficiente para atender a demanda. É assunto antigo, mas não motivou ainda o Governo do Estado a levar o assunto a direção da Polícia Federal e do Ministério da Fazenda, para que possam, aumentando o efetivo de servidores, garantir o atendimento que nossos visitantes internacionais estão a exigir.

> "QUANTO MAIS TEMPO SE DEMORA NESSE PROCESSO MAIS SE FRAGILIZA A POSSIBILIDADE DE CANDIDATURA"



Do deputado Rogério Marinho pré candidato a prefeito, sobre a demora no processo de decisão partidária.

GAYS NA ASSEMBLÉIA

A 1ª Conferência Estadual de Gays, Lésbicas, Bissexuais, Travestis e Transsexuais do Rio Grande do Norte será aberta, hoje, no fim da tarde, no chamado plenarinho da Assembléia. O conclave vai discutir o tema "Direitos Humanos e Políticas Públicas – o caminho para garantir a cidadania da comunidade GLBTT". Espera-se que a discussão permita o surgimento de mecanismos que reduzam a hemofobia e o preconceito, propiciando condições para a implementação de políticas públicas e resgate da cidadania plena dos homossexuais.

ANTES DO DINHEIRO

Antes de chegar o primeiro Real anunciado pelo presidente Lula para atender as vítimas das enchentes, o Ministério Público já instalou um procedimento administrativo para acompanhar como serão aplicadas as verbas federais a serem repassadas aos municípios.

ÁGUA BAIXA

A lâmina d'água no sangradouro da Barragem Armando Ribeiro Gonçalves, no Vale do Assu, que chegou a atingir uma altura de quatro metros, começou a baixar.

As últimas medidas indicam sua estabilização na marca de 1.60 m, o que ainda é muita água

CANAL ABERTO



O Tribunal de Contas aprovou a instalação da sua Ouvidoria, estabelecendo um canal aberto de comunicação entre a sociedade e a instituição.

Para o presidente Paulo Roberto Alves, a Ouvidoria vai permitir a participação do cidadão, além de manter um intercâmbio permanente com as entidades que desempenham controle social.

QUESTÃO INDÍGENA

Embora ninguém conheça qualquer manifestação indígena no nosso Rio Grande do Norte nos últimos 50 anos, que não tenha sido representada pelos blocos de índios no Carnaval, a Assembléia Legislativa promove, hoje, uma audiência pública, dentro de um movimento latente que aparentemente procura estabelecer a segregação numa população miscigenada em paz, onde se criou a figura do brasileiro cordial.

QUESTÃO DE TEMPO

Com a definição do deputado Robinson Faria em favor da candidatura Micarla de Souza, aumenta a saia justa da governadora Wilma de Faria que colocou esta como uma de suas alternativas para a eleição de outubro. Se quiser apoiar Micarla, ou Wilma se define logo ou vai parecer que chegou à reboque de outras forças.

SESC EM NOVA CRUZ

A cidade de Nova Cruz vai ganhar, hoje, o projeto "Sesc Ler" que ocupará uma área de 1.900 metros quadrados no bairro Frei Damião, contando com uma Biblioteca de três mil volumes. A meta inicial é de atender a um contingente de 250 participantes.

Nova Cruz é a quarta cidade do Rio Grande do Norte a ganhar esse tipo de serviço.

COCO AMAZÔNICO

Krystal termina, hoje, a temporada do show "Eu sou o samba", no Galpão 29, na Ribeira e sai do palco direto para o Aeroporto Augusto Severo, onde pega o avião para Roraima, onde vai lançar o seu CD "Coisa de Preto", no Sesc de Boa Vista.

SUMIDOUROS PARTICULARES

Está tramitando na Câmara Municipal, projeto de Lei de autoria do vereador Luiz Carlos que torna obrigatória a construção de *sumidouros* em todas as construções com mais de 500 metros de área. O autor espera, com esta providência, diminuir a quantidade d'água dirigida para as galerias pluviais.

LIBERDADE NA REDE

O deputado Fernando Gabeira, candidato a prefeito do Rio de Janeiro, resolveu representar contra o TRE de lá. Gabeira quer discutir a liberdade na Internet. O TRE quer limitar a atuação de eventuais candidatos na grande rede.

FROTA IRMÃ



Circula nas ondas livres da Internet o levantamento de suspeita sobre o direcionamento de uma concorrência para a Segurança Pública. A exigência de um modelo de duas portas e motor 1.0 restringe a possibilidade de escolha a um único modelo. É um lote de 24 carros.

Depois do tenente Pálio, parece ter chegado a vez do sargento Uno, os dois do Batalhão Fiat, assim como o coronel Dublô. O capitão Meriva é de outro batalhão.

■■■

Consta que tem outra concorrência parada, exatamente por conta das suspeitas de dirigismo.

QUEBRANDO A BANCA

Divulga o Informe JB que o presidente do Senado, Garibaldi Alves, dedicou a noite do feriado, segunda-feira, em Brasília para ir ao shopping, assistir ao filme "Quebrando a banca". Adianta o colunista que a bancada do partido de Garibaldi está rachada há tempos.

DINHEIRO DO SANEAMENTO

O prefeito Carlos Eduardo sancionou lei autorizando a Prefeitura de Natal a firmar financiamento de R$ 5.609.350,00 para serem aplicados no programa Saneamento para Todos.

Z · U · M · Z · U · M

▼ O senador José Agripino chega, hoje, a Natal para um fim de semana de intensa programação.

▼ A Anorc promove um café da manhã, hoje, no Parque de Exposições de Parnamirim, para divulgar a programação da Expoleilão.

▼ O Diário Oficial do Município publicou, ontem, a nomeação de novos secretários: Edmilson Albuquerque (Saúde) e Socorro Veloso (Semsur).

▼ A reunião do PSB para tratar da eleição municipal foi adiada para a próxima quarta-feira.

▼ Os 50 anos da Bossa Nova serão lembrados, hoje, no Praia Shopping pela voz de Angela Castro.

▼ A equipe Car-Kará, do Curso de Engenharia da UFRN começou bem o ano do cinquentenário com o título mundial de Aerodesigner, na Virgínia, USA.

▼ Hoje, às 19h, no buffet Renata Mota, Gilda Avelino lança seu livro "Na Órbita da Vida", dedicado aos poetas Gilberto Avelino e Afonso Bezerra.

▼ Para circular pelas ruas de Natal, no dia de ontem, só em veículo 4 X 4.

▼ O restaurante Ponta Negra, do Hotel-Escola Barreira Roxa, programa para hoje, mais uma Noite Italiana.

▼ Larissa Borges faz um almoço, hoje, no Versailles para lançar a sexta edição da revista *Versailles*.

▼ Hoje, no Natal Shopping, tem abertura de exposição e lançamento da revista *Maturi*.

▼ A Delphi Engenharia aproveitou o Natal Fashion Week para mostrar sua presença no Plano Palumbo: cinco edifícios em Tirol e Petrópolis.

PONTO DE VISTA

SÁVIO HACKRADT – ESPECIALISTA EM MARKETING POLÍTICO, É PROFESSOR CONVIDADO DA USP

"Fulanizaram" de vez!

Quem vai ser o candidato da base de apoio ao governo Lula a prefeito de Natal? Rogério Marinho (PSB), Mineiro (PT), Virginia Ferreira (PT) ou Hermano Morais (PMDB)? E quem será o candidato da base de apoio ao governo Wilma de Faria (PSB), excluindo, desses nomes acima, o de Hermano Morais, e incluindo Micarla de Sousa (PV)? Sim, porque o PV não apóia Lula, mas, apóia Wilma, que não tem o apoio do PMDB, que por sua vez apóia Lula, junto com o PSB e PT. Ainda tem o PMN, o PR, o PTB e o PP, que apóiam Lula e Wilma. E o PSDB, que é oposição a Lula, mas, apóia Wilma, e o DEM que é também oposição a Lula e faz de conta que é oposição a Wilma.

Toda essa confusão só serve aos interesses dos três principais caciques da política norte-rio-grandense: a governadora Wilma de Faria, e os senadores José Agripino (DEM) e Garibaldi Alves (PMDB). Interessa, também, aos que querem alçar à condição de caciques na política local, como o prefeito de Natal, Carlos Eduardo Alves (PSB), o vice-governador, Iberê Ferreira de Souza (PSB), o presidente da Assembléia Legislativa, Robinson Faria (PMN), a senadora, Rosalba Ciarlini (DEM) e o deputado federal João Maia (PR), que só pensam naquilo: ser governador do Estado em 2010.

Com a desculpa de se discutir a sucessão municipal, em Natal e em Brasília acontecem reuniões intermináveis entre os caciques e/ou seus representantes, mas, todos só têm olhos para 2010. Os pretensos candidatos a prefeito de Natal, todos, não passam de massa de manobra dos caciques. Os nomes de Rogério Marinho, Micarla de Sousa, Hermano Morais, Virginia Ferreira e Mineiro são usados como moeda de negociação entre os caciques. O PT chegou ao ponto de se dividir ao cair no canto da sereia de Carlos Eduardo Alves e de Wilma de Faria. Ninguém olha de verdade para o povo de Natal. O que interessa a eles é a perpetuação de seus projetos pessoais. A cidade, o povo, que fique em terceiro, quarto, quinto plano. Para que se preocupar com Natal?

Nessa quantidade enorme de candidatos não há uma única liderança que levante a voz em favor dos natalenses. Não há um único candidato de oposição. Todos querem ser candidato com o apoio do governo estadual e/ou municipal. Ninguém fala – nem os caciques e nem os candidatos – dos graves problemas da cidade e aponta soluções. É como se eles vivessem numa cidade de Suíça, no primeiro mundo, e Natal, por exemplo, não estivesses enfrentando o grave problema da dengue, uma doença de país do terceiro e quarto mundos. É como se a educação, para os filhos dos natalenses, fosse exemplar, campeã, e estivesses formando cidadãos para um mundo globalizado e desenvolvido. Na verdade a educação no município está sempre beirando os piores índices. Foi para isso que essas "lideranças" foram eleitas? Ficar, primeiro, acomodando seus interesses pessoais e familiares e, depois, em quinto lugar, pensarem em seus cidadãos?

E o que o cidadão tem haver com isso? Tem muito. É responsável pela eleição de todos eles. A cada quatro anos vota em vereador e prefeito. Também a cada quatro anos escolhe deputado estadual, deputado federal, governador, senador e presidente da república.

A arma da cidadania é o voto. Se você concorda com o que acontece há décadas com Natal e seus cidadãos, deixe tudo como está com o seu voto. Se você não concorda, vote e mude. Isso é a Democracia.

Morte ao dengue

JOSÉ NARCELIO MARQUES SOUSA – ENGENHEIRO

"Ou o Brasil acaba com a saúva ou a saúva acaba com o Brasil". Quem lembra dessa frase? Aqueles com mais de 50 anos, com certeza lembrarão. A expressão, atribuída ao naturalista francês Auguste de Saint-Hilaire foi enunciada após o cientista constatar o efeito destruidor da praga da formiga-cortadeira na lavoura do país. Durante certo tempo, escritores, políticos e governantes lançaram mão do termo como inspiração nas suas comparações e tiradas de efeito. Em seguida caiu no domínio público.

"Ou o Brasil acaba com o dengue ou o dengue acaba com o brasileiro." É triste, mas esse plágio condiz com a realidade da nossa saúde pública. Chegamos aonde sabíamos poder chegar sem desejar ali chegarmos. O dengue saiu da posição de endemia e se consolidou como epidemia. E nessa condição está desempenhando bem o seu papel.

Só sabe o que é o dengue quem dele foi vítima. Segundo manuais de medicina, após a picada do mosquito Aedes aegypti contaminado, o arbovírus inoculado no hospedeiro leva de três a quinze dias de incubação para se disseminar pelo sangue. A partir daí começa o martírio. O autor do manual consultado nunca contraiu a doença, senão seria mais enfático ao descrevê-la. Febre alta, mal-estar, fadiga, inapetência, dores de cabeça, musculares, articulares e nos olhos é a manifestação clínica da infecção. O padecimento leva de cinco a sete dias. Derruba a auto-estima do paciente e o faz regredir à idade da pedra lascada. Deixa o infectado imaginar ser morador de um mundo sem mando, sem norma, sem recurso tecnológico, sem sensibilidade e sem saúde. Remete-o ao quadrante obscuro da vida.

Por outro lado, cultivamos a mentalidade de atribuir todo o mal imposto ao povo, como de responsabilidade governamental. Até porque fica mais fácil apontar bode expiatório para a insatisfação ou revolta decorrente do nosso próprio descaso. Acontece que enfrentar o dengue no estágio de epidemia deixa de ser apenas embate contra o mal da atualidade e atribuição exclusiva da autoridade constituída, para ser a guerra de todos. Guerra a ser travada em batalhas diuturnas. Em cada cidade, bairro, quarteirão, esquina, casa, dependência, todos os dias, envolvendo a totalidade da comunidade.

O resultado do descuido gerador da guerra está aí, exposto ao vivo e a cores, à nossa disposição. Pior: não se vê possibilidade de vitória na contenda sem engajamento da população. Falta a consciência do povo, de que o governo sozinho jamais vencerá a guerra. Pois não dispõe de estrutura nem de efetivos para tanto. Deixar ficar como está para ver como fica é imprevisível e temerário. Lamuriar-se pela probabilidade do leite ser derramado quando está em jogo a própria saúde e a da família é burrice. A hora é de alistamento generalizado sem condições nem barganhas. Arregaçar as mangas e sair procurando e exterminando focos de larvas do mosquito inimigo no território sob nossa jurisdição. Aliar-se ao governo. Apoiá-lo no bom combate, mesmo discordando da estratégia empregada, pois o dengue mata. Suas vítimas, via de regra, são menores inocentes, incapazes de aquilatar os efeitos letais do adversário.

Brasileiro motivado é brasileiro determinado. Outros mosquitos sucumbiram ante nossa incondicional disposição de enfrentamento. Não será agora que esse intruso asiático modificará resultados de embates vitoriosos encetados no passado contra outras pragas. Fui alvo, vivenciei e detestei o dengue. Comprei a briga. Alistei-me e vou à luta nessa cruzada popular de morte ao dengue.

DIÁRIO DE NATAL 80 anos ASSOCIADOS

Propriedade da Editora O Diário S.A.
Av. Deodoro, 245 - Petrópolis - Natal (RN) - Cep 59 020-600
E-mail: redacao@diariodenatal.com.br

DIRETOR PRESIDENTE
Gladstone Vieira Belo

DIRETOR GERAL
Albimar Furtado

DIRETOR DE REDAÇÃO
Osair Vasconcelos

DIRETOR EXECUTIVO - OPERACIONAL
Jorge Freitas

PABX	fone	(0xx84) 4009-0166
REDAÇÃO	fone	(0xx84) 4009-0150
	fax	(0xx84) 4009-0243
DIRETORIA GERAL	fone/fax	(0xx84) 4009-0162
CIRCULAÇÃO	fone	(0xx84) 4009-0229
SUCURSAL SÃO PAULO (Comercial)		
Rua Funchal, 411 Cj 22 - Vila Olímpica - 04.551-060 SP		
	fone	(0xx11) 3045-4921
SUCURSAL RIO DE JANEIRO (Comercial)		
Rua do Livramento, 189 8º andar SL 24 - Saúde - 20.211-191 Rio de Janeiro/RJ		
	fone	(0xx21 2253-1945
SA PUBLICIDADE E REPRESENTAÇÕES LTDA		
SCN QD 01 ED. America Office Tower sls. 701/704 Asa Norte - Brasília/DF		
	fone	(0xx61) 3201-0071

SERVIÇOS JORNALÍSTICOS
Agência Meridional e Agência Folha

ANJ ASSOCIAÇÃO NACIONAL DE JORNAIS

MARKETING	4009-0181
ADMINISTRAÇÃO	4009-0166
ATENDIMENTO	
ASSINANTE Capital	4009-0220
Interior	4009-0220
COMERCIAL	4009-0172 / 4009-0173
CLASSIFICADOS	4009-0200
BALCÃO DE ANÚNCIOS: Av. Deodoro da Fonseca, 245 - Petrópolis	
VENDA AVULSA	
Telefone	4009-0236
Rio Grande do Norte	R$ 1,50
Outros Estados	R$ 3,30

Somos Filiados ao Instituto Verificador de Circulação IVC

A equação lulista

A base ampla de partidos aliados que tem o presidente Lula termina por ser um dificultador na formação das chapas que vão disputar a eleição de outubro próximo em Natal. Como juntar tantos partidos e projetos numa chapa que tem apenas duas vagas na majoritária? Quem vai ficar fora e quais os critérios para definir isso?

A conversa da governadora Wilma de Faria (PSB) com o senador Garibaldi Filho, (PMDB), ontem, é um ponto de partida. Mas, ao que parece, por enquanto é apenas isso. Ao mesmo tempo em que eles conversavam lá em Brasília, o vereador Hermano Morais (PMDB) concedia uma entrevista afirmando que o partido está unido e que qualquer novo rumo tem que ser discutido com a base.

Tanto no PMDB quanto nos outros partidos, pouca gente acredita que esse debate amplo se dará. As decisões serão mesmo das maiores lideranças, que terão tempo apenas de costurar a base a fim de evitar maiores problemas.

De resto, sobre Wilma e Garibaldi, pesa bastante a sombra do presidente Lula. Afinal, nessa negociação envolvendo o núcleo PSB-PT-PMDB, um dos dois deve sair com a condição de primeiro lulista no estado. Essa equação exige muita habilidade para ser resolvida.

Barganha

Não será fácil para a governadora Wilma de Faria (PSB) convencer o deputado federal João Maia (PR) a seguir com Rogério Marinho (PSB). João Maia teria uma extensa lista de reinvidicações, relacionadas à participação do PR nas eleições do interior do estado, para negociar com a governadora. Condicionando a esses compromissos o seu engajamento na campanha governista da capital.

- *De volta de Brasília, a agenda da governadora Wilma de Faria (PSB) prevê para hoje, às 10h, a participação na aula inaugural do Projeto Lendo e Aprendendo, no Praia Mar Hotel.*
- *A Assembléia Legislativa realiza amanhã, às 10h, sessão solene em homenagem à senadora Rosalba Ciarlini (DEM). A homenagem foi proposta pelo deputado Leonardo Nogueira (DEM).*
- *Hoje, no plenarinho da Assembléia, haverá a abertura oficial da Conferência Estadual de Gays, Lésbicas, Bissexual, Travesti e Transexual (GLBT), a partir das 17h.*
- *O evento terá a presença de Paulo Biagi, da Secretaria de Direitos Humanos da Presidência da República, Paulo Biagi. O tema é "Direitos Humanos e Políticas Públicas: o caminho para garantir a cidadania".*
- *Uma correção: o ex-secretário de Saúde de Assu Ivan Júnior, que vai disputar a prefeitura com o apoio do prefeito Ronaldo Soares (PP), é filiado ao PP e não ao PT, como dissemos ontem.*

APOIO

D'Luca/DN



O deputado **Luiz Almir** (PSDB) garante que, apesar de não ter comparecido ao lançamento do candidato de Geraldo Melo (PSDB) e da prefeita Edinólia Melo (PSDB) em Ceará-Mirim, dará seu apoio ao ex-secretário de Obras Fabrício Gaspar (PSDB). Em Natal, o parlamentar tucano reafirma a preferência por uma composição unindo o PSDB, PV, PSB e PMN. Tendo Micarla na cabeça da chapa.

Retirada

O prefeito de Pedro Avelino, Sérgio Cadó (PR), anuncia que não vai disputar a reeleição em outubro próximo. Ele decidiu se dedicar à sua atividade anterior, a advocacia, e deve apoiar o candidato da governadora Wilma de Faria. Sérgio Cadó assumiu a prefeitura em 2006, por meio de eleição complementar no município.

Retrato

O presidente estadual do PPS, Wober Júnior, participa hoje em São Paulo da reunião da executiva nacional do partido. O encontro vai discutir o lançamento de candidaturas e as alianças para o pleito. Wober viajou ontem levando um relatório da situação do PPS em todos os municípios do estado, as alianças possíveis, acordos fechados e onde a legenda vai lançar candidato próprio.

Pressa

O secretário nacional de Defesa Civil, Roberto Guimarães, prometeu ontem ao vice-governador e secretário estadual de Recursos Hídricos, Iberê Ferreira, atenção especial ao estado na questão das enchentes. Iberê foi a Brasília pedir agilidade nos processos de reconhecimento da situação de emergência nas cidades atingidas pelas últimas chuvas no Rio Grande do Norte.

Vida

Chega a Natal hoje à tarde o deputado federal Luiz Bassuma (PT-BA), presidente da Frente Parlamentar em Defesa da Vida - Contra o Aborto, do Congresso Nacional. Ele vem participar da abertura da exposição "Em Defesa da Vida", às 20h, no Norte Shopping. Bassuma sustenta que o governo federal trabalha nos bastidores para que o aborto seja descriminalizado pela Câmara.

ObservatórioDN

iranilton@diariodenatal.com.br



IRANILTON MARCOLINO

ENCONTRO WILMA E GARIBALDI CONVERSAM POR MAIS DE TRÊS HORAS, MAS AINDA NÃO CHEGAM A UMA CONCLUSÃO

Para união, falta só nome de consenso

FLAVIA URBANO E JULISKA AZEVEDO
DA EQUIPE DO DIÁRIO DE NATAL

A governadora Wilma de Faria (PSB), o senador Garibaldi Alves Filho (PMDB) e o deputado federal Henrique Eduardo Alves (PMDB) saíram da reunião, que durou pouco mais de três horas, ontem na residência oficial da presidência do Senado, em Brasília, com a disposição de avançar nas discussões rumo à formação de uma aliança formada por partidos da base do presidente Lula, em Natal, nucleada por PT, PMDB e PSB. Segundo a governadora, as negociações caminham para o apoio a um candidato do PT. Mas não há consenso em relação a um nome. A informação é de que o PSB defende a indicação do deputado estadual Fernando Mineiro (PT) enquanto que o PMDB, sobretudo Garibaldi, prefere a secretária municipal de Planejamento, Virgínia Ferreira (PT). Disposta a negociar, Wilma declarou que, a despeito do desejo da militância do PSB de ter candidatura própria, esse projeto foi flexibilizado e já não é a única opção.

Durante o encontro, que contou ainda com as presenças dos deputados estaduais Walter Alves (PMDB) e Gustavo Carvalho (PSB), algumas hipóteses de composição foram tratadas. Segundo informações colhidas pela reportagem, a governadora propôs a chapa Rogério Marinho com o vereador Hermano Morais (PMDB) para vice. Mas há resistências do PMDB, sobretudo do senador Garibaldi, que não concorda em apoiar a candidatura de Rogério. As lideranças do PMDB e do PSB se comprometeram a conversar com seus pré-candidatos e bancadas, além de procurar o PT. A partir daí, todos irão analisar um novo encontro. A governadora também iria tetefonar para o prefeito de Natal Carlos Eduardo Alves (PSB) para atualizá-lo sobre o encontro de ontem. Wilma disse que o processo continua a ser liderado pelo prefeito, que os dois têm conversado e trocado informações sobre os encontros que têm mantido.

A governadora Wilma de Faria disse que, inicialmente, PMDB e PSB colocaram as dificuldades pelo fato de ambas as legendas terem o projeto de candidatura própria. Ela relatou que Rogério Marinho tem 12% nas pesquisas e a militância deseja sua consolidação. "Mas, considerando a possibilidade de unirmos os partidos da base do presidente Lula, a partir do núcleo PT, PMDB, PSB, foram traçadas algumas alternativas. Não se chegou a um consenso, mas eu acho que há um desejo de se encontrar esse consenso. Senti da parte de todos e da minha parte também", afirmou Wilma de Faria.

Ela informou que a conversa evoluiu para o lançamento de um terceiro nome, que não seria nem do PMDB e nem do PSB, mas sim do PT. A governadora não quis tratar de nomes e disse que isso ficou acordado entre os participantes da reunião, para não gerar expectativas ou prejudicar candidaturas.

Questionada se a candidatura própria do PSB já não era mais sua prioridade, a governadora Wilma de Faria explicou que esse desejo foi externado no início do processo, ainda no ano passado. "Mas aí surgiu a tese, iniciada pelo próprio presidente Lula em conversas que teve comigo, com o deputado Henrique e com o senador Garibaldi, que seria importante unir sua base em Natal. A partir daí, houve uma mudança", afirmou Wilma de Faria, argumentando a necessidade de ser flexível no momento de estabelecer diálogo com os demais partidos rumo à consolidação dessa união.

Fábio Cortez/DN



Wilma: projeto de candidatura própria foi flexibilizado

Agência Senado



Garibaldi diz que, de sua parte, não há vetos a ninguém

Henrique achou conversa "muito boa"

O senador Garibaldi Alves Filho (PMDB) e o deputado federal Henrique Eduardo Alves (PMDB) preferiram não divulgar detalhes do encontro que tiveram ontem em Brasília. Garibaldi limitou-se a dizer que não se chegou a um entendimento, o que, para ele, era esperado. O senador assegurou que, da sua parte, não há vetos a ninguém e que houve o entendimento de não se declinar nomes à imprensa. Uma fonte peemedebista dizia ontem, após o encontro, que a impressão era a de que seria difícil unir PT, PMDB e PSB num só projeto.

O deputado federal Henrique Alves classificou a conversa como "muito boa". Ele afirmou que ficou demonstrada a boa vontade de ambos os lados de construir uma aliança baseada no princípio de união da base do presidente Lula. No entanto, Henrique considera que "não é fácil" desarrumar os projetos que PMDB e PSB têm esboçados. "O princípio de unir a base é bem aceito, mas esbarra nas questões da realidade da política local. É difícil, mas não é impossível. Resta saber se há condições de os três partidos e o prefeito Carlos Eduardo construírem um novo cenário", afirmou. Henrique Alves reiterou o que a governadora disse, de que os partidos vão conversas com seus pré-candidatos, vereadores, deputados, com o prefeito e com o PT para verificar a chance de voltarem a se reunir.

Ana Amaral/DN

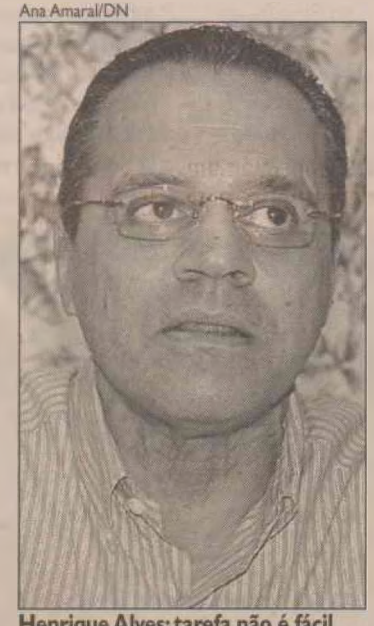

Henrique Alves: tarefa não é fácil

Antes de entrarem no tema política de alianças, Henrique, Garibaldi e Wilma conversaram sobre administração. Os três afinaram os discursos e discutiram estratégias de ação em conjunto pelo governo do estado e bancada federal em relação a projetos considerados estratégicos para o Rio Grande do Norte, como o pólo petroquímico da Petrobras (que deverá ser definido em maio) e o Aeroporto Internacional de São Gonçalo do Amarante.

PMDB emite nota reafirmando candidatura própria

O diretório municipal do PMDB entregou ontem à imprensa uma nota em que defende a candidatura própria do vereador Hermano Morais - presidente do diretório - e classifica como especulações as notícias divulgadas pela imprensa que abrem margem para dúvidas sobre a irreversibilidade da candidatura do PMDB à prefeitura de Natal. Em entrevista coletiva, Hermano afirmou se considerar bem informado a respeito das conversas que estão ocorrendo em Brasília com o objetivo de viabilizar uma aliança entre PMDB, PT e PSB, mas disse que a retirada de sua candidatura não está sendo cogitada e só poderia ocorrer com a anuência do diretório de Natal, a quem cabe deliberar sobre a participação do partido nas eleições deste ano. "A posição do diretório está bastante sedimentada", afirmou Hermano.

Na nota, o partido coloca como motivos para defender a candidatura de Hermano o fato do PMDB não disputar com candidato a prefeito há 16 anos, e por isso vir diminuindo sua participação política na capital; o de Hermano estar preparado para administrar a cidade e ter "excelentes" propostas e ainda destaca considerar salutar para o exercício da democracia a apresentação de candidaturas de diversos partidos. O PMDB informa ainda que vai definir os nomes de sua chapa proporcional até o dia 30 de maio.

Sobre as articulações em Brasília, Hermano Morais declarou que é favorável a alianças, mas que não se pode reduzir o quadro partidário a apenas PMDB, PT e PSB. "A postulação legítima do PMDB deve ser respeitada", pontuou. O vereador comentou que conversou com o deputado federal Henrique Alves (PMDB) na noite da última quarta-feira, após a reunião do diretório em que foi redigida a nota, e comunicou que concederia a coletiva para anunciar que o partido segue com sua candidatura. "Estamos no ritmo normal de trabalho, preparando o partido para a disputa. Vamos aguardar os acontecimentos para que possam ser avaliados", disse.

D'Luca/DN



Vereador Hermano Morais (PMDB): "Estamos no ritmo normal de trabalho"

Reunião da executiva do PSB é adiada

A pedido da governadora Wilma de Faria (PSB), a executiva do PSB de Natal adiou para quarta-feira da próxima semana, às 17h, na sede do partido, a reunião que aconteceria ontem para reiterar a disposição do partido de marchar com candidatura própria e discutir a política de alianças para a chapa proporcional. O adiamento, argumentado por ela junto ao deputado federal Rogério Marinho, pré-candidato do partido à prefeitura da capital, serve para que a governadora possa ter condições de negociar a formação de alianças sem a imposição de candidatura própria por parte do PSB.

O secretário geral do diretório municipal do PSB, vereador Enildo Alves, disse que para a reunião da próxima semana está confirmada a presença do deputado federal Rogério Marinho - que não participaria do encontro ontem -, a governadora sinalizou que deve participar e o convite ao prefeito Carlos Eduardo Alves (PSB) - que alegou questões de agenda para não comparecer à reunião de ontem - será reiterado.

De acordo com Enildo Alves, na semana passada, os vereadores do PSB faziam a leitura de que a governadora Wilma de Faria emitia sinais de que poderia apoiar a deputada estadual Micarla de Sousa (PV). No entanto, segundo o vereador, a entrevista concedida pelo senador José Agripino Maia (DEM) a **O Poti** afastou Wilma de Micarla. "Um dos critérios é que o PSB não esteja com partidos que fazem oposição ao presidente Lula", afirmou. Questionado sobre o PSDB, que faz parte da base de Wilma e é oposição a Lula, Enildo disse que o senador Geraldo Melo (PSDB) não tem uma posição radical em relação ao governo federal. "Desde 2006, quando se aliou à governadora, o senador Geraldo Melo nunca deu entrevista com posição radical. Por isso que o PSDB está no nosso palanque", argumentou Enildo Alves. Na visão do vereador, a candidatura de Rogério Marinho se apresenta como a primeira opção do PSB.

PROPAGANDA ELEITORAL

TRE orienta veículos de comunicação e partidos

Os juízes responsáveis pela fiscalização da propaganda eleitoral no pleito de 2008 em Natal se reuniram ontem pela manhã com representantes de veículos de comunicação e de partidos políticos para esclarecer as regras vigentes e chamar atenção para o calendário eleitoral. As 1ª, 2ª e 3ª zonas ficaram responsáveis pelo registro de candidaturas, ações de impugnação e registro de pesquisas eleitorais. A 4ª Zona Eleitoral ficou responsável pelo controle e fiscalização da propaganda no rádio e na televisão. A 69ª Zona Eleitoral tem poder de polícia para averiguar a propaganda de rua, internet e imprensa escrita.

A tônica das falas dos juízes Martha Danisle Barbosa (4ª Zona) e Geomar Brito de Medeiros (69ª Zona) foi no sentido de coibir a propaganda antecipada e também para que os pré-candidatos e candidatos (quando tiverem seus nomes homologados pelas convenções partidárias) tenha igualdade de tratamento e espaço para que não haja desequilíbrio na campanha. "A data de hoje tem o significado de dizer que o olhar da Justiça Eleitoral estará mais atento com vistas a combater a propaganda eleitoral irregular", disse Geomar Brito.

Nesse primeiro momento, de acordo com o magistrado, as atenções estão voltadas para os adesivos de carro e para as propagandas em muros e outdoors. Alguns pré-candidatos já foram, inclusive, notificados a retirar propagandas. Porque, embora não tenha sido diretamente responsável pelo ato, o pré-candidato ou candidato beneficiado com a propaganda irregular tem o prazo de 48 horas para retirá-la.

De acordo com o calendário do TSE, a propaganda eleitoral só será permitida a partir do dia 6 de julho. Os candidatos que apresentam programa de rádio ou televisão devem deixar de fazê-lo a partir da data em que tiverem seus nomes confirmados em convenção. As convenções devem ocorrer até o dia 30 de junho.

Denúncia

4006 5870

ARROZ GOVERNO VAI USAR O ESTOQUE DE 1,4 MILHÃO DE TONELADAS DE ARROZ NA TENTATIVA DE SEGURAR O PREÇO

Intervenção para conter alta

EDNA SIMÃO
DA EQUIPE DO CORREIO

O governo vai intervir no mercado de arroz para evitar uma alta generalizada nos preços ao consumidor. Para o secretário de Política Agrícola do Ministério da Agricultura, Edilson Guimarães, acendeu a "luz amarela" e, por isso, está no momento de desovar o estoque de 1,4 milhão de toneladas, o que representa 11,6% da produção prevista para o ano (12 milhões de toneladas). Um aumento do preço nas gôndolas, no entanto, não é descartado e o arroz já é apontado, por alguns analistas de mercado, como um dos vilões da inflação nesse ano — ao lado do pão francês, tomate e carne bovina.

Hoje, representantes do Ministério da Agricultura, da Companhia Nacional da Abastecimento (Conab) e de produtores do Rio Grande do Sul e Santa Catarina, se reúnem, em Brasília, para definir a estratégia de venda do estoque do governo. "Na política de abastecimento, temos dois lados da moeda. Tem o lado do produtor e do consumidor", afirma o secretário, destacando que é preciso garantir o preço mínimo para o agricultor e, ao mesmo tempo, evitar que o produto fique muito caro para o consumidor. "Acompanhamos os preços o tempo todo e quando acende a luz amarela, vendemos o estoque. Vamos sentar com o setor para definir como será feita a intervenção", acrescenta.

O superintendente de Gestão de Oferta da Conab, Paulo Morceli, ressalta que, em janeiro, o governo vendeu parte do estoque porque o preço estava subindo. Mas agora existe um ingrediente especial, o valor do arroz está disparando em todo o mundo e pode implicar uma alta mais forte para o consumidor. Na Tailândia, por exemplo, o preço da tonelada saltou de US$ 337, no final de 2007, para US$ 950, na semana passada. Segundo ele, a expectativa é de uma produção mundial de 27,5 milhões, para este ano, sendo que o consumo previsto é de 24 milhões. "Precisamos analisar o que está acontecendo porque não está havendo redução de produção. Alguns suspeitam de uma bolha", conta. "O feijão foi o vilão da inflação no ano passado porque não tínhamos estoques", ressalta o superintendente da Conab.

REAJUSTES À VISTA

Independentemente da venda dos estoques do governo, o quilo do arroz deve pesar um pouco mais no bolso do consumidor. Isso porque, somente nos últimos 30 dias, o produto apresentou uma valorização para o agricultor de cerca de 30%. "Se essa elevação for repassada para o consumidor, representará um acréscimo de R$ 0,11 no quilo do arroz", afirma o analista de mercado do Instituto Riograndense do Arroz (IRGA), Camilo Oliveira. Além disso, a tendência é de que o preço do produto continue subindo no mundo. Isso porque muitos dos países produtores estão restringindo a exportação de arroz para abastecer o mercado interno. Esse movimento faz com que os preços fiquem pressionados.

No Brasil, a produção de arroz neste ano deve atingir 12 milhões de toneladas, sendo que o consumo é de 13,1 milhões. A expectativa é de alta dos preços, porque o país não está conseguindo importar o produto para atender a demanda. Uruguai e Argentina adotaram medidas protecionistas e, em alguns casos, estão preferindo fazer negócio com outras nações. Para agravar a situação, muitos produtores nacionais também encontraram na exportação uma forma de ganhar mais dinheiro.

O economista-chefe da SLW Asset Management, Carlos Thadeu Filho, explica que o arroz subiu quase 30% este ano no atacado e, em algum momento, esse reajuste deve ser repassado ao consumidor. "Existe um lado preocupante porque muitos países estão adotando medidas protecionistas. Os exportadores brasileiros têm mais receitas ao vender o arroz. Mas, por outro lado, se a oferta do produto diminuir internamente a inflação será pressionada", alerta Thadeu Filho. Para o economista da LCA Consultores, Raphael Castro, o arroz, assim como os derivados do trigo e soja, devem continuar pressionando os preços no país. "A bola da vez é o arroz. No ano passado, foi o feijão, que agora deve apresentar uma baixa", conta o economista.

TRIBUTOS

Instalada a comissão especial da reforma

A comissão especial da Câmara dos Deputados que vai analisar o mérito da proposta de emenda à Constituição (PEC) da reforma tributária foi instalada ontem, e elegeu o deputado Antonio Palocci (PT-SP) para presidência; o deputado Edinho Bez para primeira vice-presidência e escolheu o deputado Sandro Mabel (PR-GO) como relator.

Palocci informou que pretende concluir os trabalhos na comissão no prazo regimental. "Não pretendo pedir mais prazo. Quarenta sessões são suficientes, porque a reforma tributária vem sendo discutida há 15 anos na Câmara", disse.

O relator acredita que a proposta deve ser aprovada pela Câmara até o final deste semestre. E no Senado, no segundo semestre.

O deputado Palocci lembrou que a proposta do governo só define quais são os impostos e a forma de incidência deles, mas não define as alíquotas.

"A PEC não define alíquotas, e portanto não se tem a definição completa do valor a ser arrecadado com cada imposto a partir da aprovação da reforma tributária", disse. De acordo com o deputado, só após a aprovação da legislação complementar é que se terá definidas as alíquotas e a previsão de arrecadação.

O deputado, que foi ministro da Fazenda, observou que uma coisa a reforma tributária nunca vai ter, o consenso.

"Não existe um projeto de reforma tributária de consenso. Tem milhares de possibilidades de construção da política tributária e aí nunca vai se ter um consenso total".

O deputado Paulo Renato (PSDB-SP) foi eleito segundo vice-presidente e o deputado Humberto Souto (PPS-MG), terceiro vice-presidente.

A comissão terá sua primeira reunião de trabalhos na terça-feira (29), a partir das 14h.

CONGRESSO

Lula pede empenho a aliados para barrar aumento aos aposentados

O presidente Luiz Inácio Lula da Silva pretende nesta quinta-feira cobrar dos líderes dos partidos da base aliada uma ofensiva para evitar que a Câmara aprove o pacote de medidas que já passaram pelo Senado e que podem causar prejuízos aos cofres da União. Lula convocou para hoje uma reunião do conselho político para tratar de duas propostas previdenciárias e da emenda 29 – que destina mais recursos federais, estaduais e municipais para a saúde.

O ministro José Múcio Monteiro (Relações Institucionais) almoçou ontem com os líderes partidários e apelou sobre a necessidade de a base aliada estar unida para evitar que as propostas – uma que acaba com o fator previdenciário e a outra que estende aos inativos o reajuste do salário mínimo, assim como a emenda 29 – sejam aprovadas pelos deputados.

Com maioria na Câmara, Lula deverá ressaltar que as três medidas aprovadas pelo Senado vão provocar despesas extras à União que não teria de onde tirar mais recursos. Análise semelhante foi feita ontem pelo presidente durante reunião de coordenação política, no Palácio do Planalto, na qual participam o vice-presidente José Alencar e ministros.

No dia 9 de abril, a base aliada do governo no Senado se dividiu ao votar três propostas que agora estão sendo questionadas pelo Palácio do Planalto em decorrência do possível aumento de custos acarretados com suas aprovações.

DIVERGÊNCIAS

No dia 9, o plenário do Senado aprovou a regulamentação da emenda 29, que destinada recursos públicos para a área da saúde. A proposta rachou a base aliada que apóia o governo. O grupo liderado pelo senador Tião Viana (PT-AC), que é médico, saiu vitorioso e aprovou a medida.

Por essa proposta, a União deve repassar 8,5% da sua receita bruta para o setor. Até 2011, o percentual deverá chegar a 10%, o que deverá atingir R$ 23 bilhões, segundo parlamentares. Pela Emenda 29, os Estados deverão repassar 12% de sua arrecadação e os municípios 15% para o setor da saúde.

Na mesma sessão, o plenário do Senado aprovou o projeto que acaba com o fato previdenciário – que foi criado na gestão do ex-presidente Fernando Henrique Cardoso. O texto acaba com o fator.

O fator previdenciário é um mecanismo aplicado para o cálculo das aposentadorias por tempo de contribuição e por idade, sendo opcional no segundo caso. O fator previdenciário considera quatro elementos: alíquota de contribuição, idade do trabalhador, tempo de contribuição à Previdência Social e expectativa de sobrevida do segurado.

O secretário de Políticas de Previdência Social, Helmut Schwarzer, afirmou hoje que o governo não possui nenhum "plano B" para aumentar as receitas da Previdência caso o fim do fator previdenciário seja aprovado no Congresso.

Outra proposta aprovada no começo do mês foi sugerida pelo senador Paulo Paim (PT-RS), que é da base aliada do governo, que estende para aposentados e pensionistas do INSS o reajuste de 4,5%. A previsão é estender o percentual para os beneficiários que recebem até um salário mínimo.



Fotos: Ana Amaral/DN





A moda da estilista paulista Sandra Sênamo, foi um dos destaques dos oito desfiles que marcaram a abertura da sétima edição do Natal Fashion Week, ontem, no América

DESFILE MAIS DE DUAS MIL PESSOAS PRESTIGIARAM A ABERTURA DA SÉTIMA EDIÇÃO DO MAIOR EVENTO DA MODA NO RN

Natal Fashion Week lota o América

SERGIO VILAR
DA EQUIPE DO DIÁRIO DE NATAL

A sétima edição do Natal Fashion Week começou ontem na sede social do América com cerca de duas mil pessoas para assistir aos oito desfiles programados para o dia. Entre as marcas, cinco grifes produzidas por estilistas potiguares. Segundo a coordenação do evento, a presença maciça das coleções de outono-inverno fruto da imaginação local será a marca desta sétima edição do evento. Para hoje está reservada a primeira atração nacional: o ator Dudu Azevedo, o Barretinho da novela global Duas Caras.

Outra marca singular à sétima edição é a homenagem prestada aos ex-presidentes do América e a tentativa de reativar a sede social do clube como grande palco de eventos da cidade. Segundo o ex-presidente Fernando Nesi, a idéia partiu da coordenadora do evento e também vice-presidente social do América, Erika Nesi. "Ela tem grande penetração na mídia e sabe promover eventos. É um desafio muito grande, embora o clube esteja com todos seus débitos em dia. Ela é a pessoa certa no lugar certo", disse o pai da coordenadora do evento, Fernando Nesi.

Uma das grifes nacionais convidadas, da estilista paulista Sandra Sênamo decidiu lançar uma nova marca no Natal Fashion Week. Segundo a sócia da confecção Chemiserie, Mayara Santaiana, a nova marca da grife traz uma coleção de camisas clássicas para uso no trabalho. "Uma forma elegante de se vestir diariamente, em qualquer ocasião, com predominância do branco e do preto", disse Mayara. A única representação da marca no estado será a boutique Yolla, antiga cliente da estilista.

Ao todo o evento apresenta coleções de mais de 30 lojas. Os desfiles serão realizados sempre das 19h às 22h, exceto no sábado, último dia do evento, dedicado à moda infantil, com início a partir das 16h. A nova estrutura, cujo projeto de ambientação é assinado pela arquiteta Danuza Alvarenga, conta com praça de alimentação e um espaço cultural, onde a história do Clube América estará exposta, além das três salas de desfile, com capacidade para 1.200 pessoas. Serão 70 modelos (50 mulheres e 20 homens) com desfiles da moda outono-inverno 2008. Segundo a coordenação do evento, a programação de hoje também predominará as marcas de estilistas potiguares na passarela.

ENTREVISTA ÉRIKA NESI

Diário de Natal - Quais as novidades da 7ªedição do Natal Fashion Week?

Érika Nesi - A primeira novidade é que saímos do Centro de Convenções para a sede social do Clube América, no coração do Tirol. A arquiteta Danuza Alvarenga adequou os ambientes a um evento de moda. Segunda: a sala para três mil pessoas (a maior do Brasil) do ano passado popularizou muito o evento. Este ano dividimos em três salas, sendo duas para 300 pessoas, cada, destinadas aos estilistas, empresários e seu público, e outra sala coletiva para 600 pessoas. Essa é a divisão comum de outros eventos de moda como o São Paulo Fashion Week. Fizemos isso porque a intenção do evento é passar um conceito de moda, mais destinado ao público formador de opinião. E outra novidade é que também iremos homenagear os ex-presidentes do América e relançar aquele espaço para eventos da cidade. Todas as pessoas viveram grandes momentos naquele lugar. O América foi palco de várias gerações.

Quais novidades da moda no âmbito local e de lançamentos nacionais?

Em outros eventos percebemos a presença maciça de empresários e estilistas locais. A moda do estado tem crescido muito. Há três anos tínhamos duas marcas locais. Hoje já são entre 15 e 20 as participantes deste ano. E os desfiles mostrarão as novas tendências do inverno. Uma das grifes se adianta e mostra a tendência para o verão. Mas este ano há uma moda lincada; uma relação estreita entre as estações. Os tons cinzas peramencem. Os cumprimentos e formatos, também. A moda está muito aberta. Basta criatividade e estilo para não ser vítima da moda.

O evento repete as ações sociais vistas em anos anteriores?

É a moda com responsabilidade social. Como não há ingresso, pedimos a doação de um quilo de alimento não-perecível e roupas a serem entregues, em parceria com a Assembléia Legislativa, às vítimas da enchente. Também articulamos com o Ministério Público a divulgação da campanha contra a corrupção. Será lançada uma campanha preventiva, mostrando que a corrupção começa ainda criança com pequenas atitudes e culmina na política.

Quais artistas nacionais convidados e horários do evento?

Entre outros, Dudu Azevedo, o Barretinho da novela Duas Caras, e o vencedor do último Big Brother, Rafinha, além da renomada editora de moda, Natália Dornelas. O acesso é por intermédio de convites, distribuídos nas lojas das grifes participantes *(ver quadro abaixo)*. Mas qualquer pessoa pode participar. Quem levar um quilo de alimento não-perecível ou roupas pode assistir os desfiles pelos telões espalhados, em um ambiente confortável. O evento tem início às 19h e no sábado, a partir das 16h.

PROGRAMAÇÃO

QUINTA-FEIRA

Estrela Viva
Cholet
Colméia
Couro & Cia
Vlock /Dzarm
Vestimenta

SEXTA-FEIRA

A Graciosa
Nathy
Santa Moda
Donna Donna
TNG

SÁBADO

Giocare
Daia
Aire
New Kin
Tindolelê
Orange Mix



NA CLARO SUA MÃE PODE FALAR 20x MAIS.

Para cada minuto que você fala, ganhe 20 na hora para falar com Claro ou Telefone Fixo.

Nokia 1208



CELULARES A PARTIR DE 10x mensais R$ 11,60
= R$ 116,00
Taxa de juros de 2,99% a.m.
ou à vista R$ 99,00
no ClaroCartão

NA CLARO SUA MÃE PODE
FALAR 1 MINUTO → E GANHAR 20

Claro

NOKIA

Você ganha até 500 minutos por mês para falar para outro Claro ou fixo de mesmo DDD. Venha para a Claro e cadastre-se, ligando *525. Quem já é cliente também pode participar. Promoção válida de 17/04/08 a 26/05/08. Oferta de aparelho válida para equipamento bloqueado. Consulte outras opções, o regulamento e saiba mais em www.claro.com.br/suamaepode. Imagens meramente ilustrativas.

MUDANÇA PROJETO DO DEPUTADO JOÃO MAIA LIBERA VENDA DE BEBIDAS EM BRS LOCALIZADAS EM ZONA URBANA

Câmara aprova modificação da 'lei seca'

A sensação de alívio pode estar a caminho para o setor de bares, restaurantes e similares, desde fevereiro deste ano às voltas com a Medida Provisória 415/2008, que impede o comércio de bebidas alcoólicas em rodovias federais e ameaça, com isso, aproximadamente 6 milhões de empregos no país, incluindo o Rio Grande do Norte no bolo. O projeto de lei que altera a MP e traz emenda liberando a comercialização nos estabelecimentos localizados ao longo do perímetro urbano das rodovias - de autoria do deputado federal João Maia (PR-RN) - foi aprovado na noite de ontem pela Câmara dos Deputados, mas ainda terá de passar pelo Senado e pela sanção do presidente Lula para valer na prática.

"Com a força com que foi aprovado na Câmara é muito difícil que encontre dificuldades no Senado", estimou João Maia após a sessão, encerrada por volta das 21h30. Caso sua previsão se confirme, cerca de 55 cidades do Rio Grande do Norte, cortadas por rodovias, serão beneficiadas. Ao proibir a venda de bebidas em qualquer estabelecimento ao longo das BRs, a MP, segundo o deputado, teria causado grandes transtornos ao comércio desses municípios.

O risco ou concretização de demissões tem sido o maior dos problemas enfrentados em bares, restaurantes, hotéis e demais estabelecimentos que comercializam esse tipo de produto. Nesse sentido, há relatos de casos como o de uma churrascaria do interior do estado, que funciona há 40 anos e precisou cortar 30 funcionários do quadro, em função da medida.

A Câmara de Vereadores de Caicó também levantou a abragência dos impactos no município. Hotéis, motéis, pousadas, cinco supermercados, um parque de vaquejada, além dos três principais clubes (Iate Clube, AABB e Associação dos Sargentos e Subtenentes) e seis restaurantes estão na lista dos principais prejudicados. "Do jeito que estava, a Medida Provisória induzia ao desemprego e à competiçao desleal entre os estabelecimentos. O resultado foi uma situação dramática para muitos que vivem desse tipo de comércio".

PROPOSTA

Segundo Maia, a emenda que propôs, determinando que a proibição das vendas não se aplique aos estabelecimentos localizados nos perímetro urbanos das rodovias foi aprovada por aclamação, sem que houvesse necessidade sequer da contagem de votos. Na proposta, ele ressalta que proibir as vendas não é o melhor método de combate aos acidentes nas estradas. As estatísticas nesse sentido seriam reduzidas com campanhas educativas, fiscalização intensa na saída das cidades e punição para quem fosse pego dirigindo embriagado.

Desde que atingidos pelos efeitos da MP, os empresários dos setores atingidos fazem coro em relação às alternativas. Eles chegaram a se mobilizar em busca de apoio político para derrubar a Medida Provisória. Em primeiro deste mês, Dia da Mentira, realizaram também o movimento "Responsabilidade sim, enganar ao povo não" em todo o país, entregando panfletos a clientes dentro dos estabelecimentos como forma de alertá-los sobre o impacto negativo que a Medida causaria sobre o desenvolvimento econômico.

O movimento foi articulado nacionalmente pela Federação dos Hotéis, Restaurantes, Bares e Similares, pela associação que represena o setor (Abrasel), pela Associação da Indústria Hoteleira e pela Confederação dos Trabalhadores do Turismo e Hospitalidade.

PROIBIÇÃO

A Medida Provisória 415/08 proíbe desde fevereiro a venda de bebidas alcoólicas no varejo próximo às BRs e estipula regras mais rígidas para quem dirigir sob a influência do álcool ou de substância que cause dependência. A proibição inclui os estabelecimentos situados em local contíguo à faixa de domínio com acesso direto à rodovia, prevendo multas e até bloqueio ao acesso do estabelecimento à rodovia em caso de descumprimento. Os comerciantes também ficam obrigados a fixar avisos sobre a proibição, sob risco de serem multados. A fiscalização da medida ficou a cargo da Polícia Rodoviária Federal.

Palio Fire 1.0 Flex 4 portas com os itens acima citados (Kit Celebration II) a partir de R$ 32.990,00 à vista. Palio ELX 1.0 flex 4 portas com os opcionais acima citados (kit atractive II) a partir de R$ 35.990,00 à vista. Fiorino Furgão Flex1.3 (Cat 255048) por R$ 34.380,00 à vista. Plano com financiamento em 1+60 de R$ 829,00 mensais. Total a prazo: R$ 50.589,00. Plano com juros de 1,84% a.m. e 21,55% ao ano. TAC não inclusa no valor de R$ 700,00 + R$ 4,50 por lâmina de boleto bancário. Descontos para pessoa jurídica: é necessário apresentar CNPJ; descontos para produtores rurais: é necessário a apresentação do ITR. Promoção válida até 24/04/08 ou enquanto durar o estoque de uma unidade para cada modelo anunciado. Condições exclusivas para vendas pela Internet. Os incentivos apresentados neste anúncio não são válidos para venda direta, órgãos públicos e frotistas. Veículos em conformidade com o PROCONVE. Fotos meramente ilustrativas.

SALÁRIOS

Defesa concede reajuste de 47,19% a militares

O Ministério da Defesa anunciou ontem um reajuste médio de 47,19% para os militares. Com o aumento concedido, a folha de pagamento dos servidores da ativa, da reserva e pensionistas sobe de R$ 27,6 bilhões para R$ 31,8 bilhões. Os salários aumentarão de forma gradual, até 2010. O aumento será retroativo a janeiro deste ano.

Os percentuais de reajuste concedidos foram diferenciados conforme a patente. O maior aumento foi concedido aos recrutas que, até 2010, terão o salário acrescido em 137,83%. O menor percentual foi concedido aos generais quatro estrelas, de 35,31%. Até 2010, eles receberão 15.048,19.

De acordo com o ministro da Defesa, Nelson Jobim, o aumento é parte do processo de recuperação das Forças Armadas e resgate da auto-estima dos militares.

CRIME

Avô e tia de Isabella prestam depoimento

Sob protestos de populares, Antonio Nardoni, 46 anos, e sua filha, Cristiane Nardoni, 26, pai e irmã de Alexandre Naroni, 29, indiciado pelo assassinato da filha Isabella, compareceram ontem ao 9º Distrito Policial do Tucuruvi para depor no inquérito que investiga o crime. Policiais que trabalham no caso suspeitam que os dois depoentes tenham alterado a cena do crime – o apartamento de Alexandre e Anna Carolina Jatobá, de onde Isabella foi jogada pela janela, na noite de 29 de março.

Bastante maquiada e usando corte de cabelo da moda, Cristiane parecia assustada ao chegar à delegacia. Já Antonio se mostrava mais tranqüilo. Assim que entrou no DP, o pai de Alexandre cumprimentou todos, distribuindo tapinhas nas costas dos investigadores e sorrindo. Tanto ele quanto a filha defendem o casal indiciado e afirmam que Alexandre e Anna Carolina não cometeram o crime. Antonio desmentiu também vizinhos do casal que prestaram depoimento e disseram que os dois brigaram na noite do crime. "Não houve briga, tenho certeza", disse. Cristiane afirmou que seu irmão nunca bateu na Isabella e que Anna Carolina não faria isso. "Tenho certeza que isso não aconteceu. Temos certeza que outra pessoa fez isso, uma pessoa cruel".

Segundo fontes policiais, são fortes os indícios de que alguém tentou apagar as manchas de sangue e esconder outras provas do crime. Como os dois tiveram acesso ao apartamento, há suspeita de que eles tenham agido para livrar Alexandre e Anna Carolina. Cristiane diz que foi a última a sair do imóvel, no domingo, 30. Ela garante que apenas apagou as luzes e trancou as portas sem mexer em nada. No entanto, segundo testemunhas, ela teria voltado à cena do crime na segunda-feira. O apartamento só foi lacrado pela polícia na manhã de terça-feira. Testemunhas também disseram que Antonio voltou na segunda-feira, 31, ao local.

Segundo peritos, antes de a polícia lacrar o imóvel, alguém entrou lá, lavou a fralda que foi usada para carregar Isabella já ferida e sangrando, limpou as gotas de sangue do chão e escondeu a tesoura e a faca usados para cortar a tela de proteção da janela por onde a menina foi jogada. Os peritos conseguiram recolher digitais que eles julgam ser do responsável pela alteração da cena do crime e vão compará-las com as marcas das mãos de Cristiane e Antônio. Se ficar comprovado que foram eles que mexeram no apartamento, a polícia vai indiciá-los por ocultação de provas.

Antes de Antônio e Cristiane prestarem depoimento, os delegados Calixto Calil Filho e Renata Helena Pontes ouviram dois vizinhos indicados pela defesa do casal suspeito. Segundo previsão da polícia, o inquérito será encerrado na segunda-feira, 28, após a reconstituição do crime, que está prevista para o próximo domingo. Os delegados pretendem pedir à Justiça a prisão preventiva de Alexandre e Anna Carolina logo em seguida.

COMUNICADO

A Oi informa que ocorreu a interrupção do tráfego telefônico Longa Distância Nacional das Redes Fixa e Móvel em todo o Estado do Rio Grande do Norte, das 10h30min às 15h00min do dia 18/04/2008.
Causa da interrupção: rompimento de cabo óptico causado por acidente – colisão no poste da Oi.
Providências adotadas: sistema normalizado após manutenção corretiva.
Meios alternativos para atendimento: Não foi identificado impeditivo na utilização de Outras Operadoras de Longa Distância a partir de chamadas originadas de terminais fixos e móveis Oi.
As localidades já se encontram com seus serviços plenamente restabelecidos.
oi

GOVERNO DO ESTADO DO RIO GRANDE DO NORTE
SECRETARIA DE ESTADO DA EDUCAÇÃO E DA CULTURA
COMISSÃO PERMANENTE DE LICITAÇÃO - CPL/SEEC

AVISO DE LICITAÇÃO – CONVITE N.º 07/2008-CPL/SEEC

PROCESSO N.º 0007733-2/2008
PGE Nº 307723/2008-1
INTERESSADO: COMPS/SEEC
ASSUNTO: CONVITE N.º 07/2008-CPL/SEEC
A Presidente da Comissão Permanente de Licitação-CPL/SEEC da Secretaria de Estado da Educação e da Cultura, no uso de suas atribuições legais, torna público que realizará a licitação na modalidade Convite, cujo objeto é: CONTRATAÇÃO DE EMPRESA PARA TROCA DE FILTROS, FLUIDOS, LUBRIFICANTES E ADITIVOS, conforme anexo I do Edital. A abertura do certame licitatório será no dia 09 de maio de 2008, às 09:30 horas, no auditório da CPL/SEEC. Os Editais encontram-se à disposição dos interessados na Secretaria de Estado da Educação e da Cultura, Comissão Permanente de Licitação-CPL/SEEC, Centro Administrativo, BR 101 – Bloco I – Térreo, Lagoa Nova, Natal/RN – Fone: (84) 3232-1318 – Fax: (84) 3232-1322, no horário das 08:00 às 13:00 horas, de segunda a sexta-feira ou pelo site: www.rn.gov.br.

Natal, 23 de abril de 2008.
TANIA GLICIA DA COSTA
Presidente - CPL/SEEC

NOTÍCIAS DO SELO

fortaleza@unicef.org

SELO UNICEF

O país inteiro está em alerta devido à epidemia de Dengue. Nesta edição você vai ver que a participação de toda a comunidade é imprescindível para evitar a doença e contra a proliferação do mosquito *Aedes Aegypti*. A equipe do Selo UNICEF se solidariza com as vítimas das enchentes e espera que todas as providências estejam sendo tomadas para garantir os direitos das crianças e adolescentes desabrigadas. Você confere ainda os municípios que pediram a Avaliação da Gestão de Políticas Públicas e os próximos passos para a realização do Fórum Comunitário.

DICAS PARA COMBATER A DENGUE!



● É indispensável envolver a população nas ações de prevenção da Dengue. Várias iniciativas já foram e têm sido implementadas neste sentido, de forma competente, comprometida e com bons resultados. Mas quando chegam as chuvas e o risco de casos graves de Dengue hemorrágica, todo mundo fica em alerta e pensando no que mais pode ser feito para evitar maiores danos.

As variadas mobilizações, o trabalho dos agentes de saúde, agentes de endemias, as campanhas e outras ações exitosas, têm apresentando resultados importantes no combate a Dengue. Mas as pessoas podem contrair Dengue em casa, na escola, no trabalho ou em qualquer lugar da cidade por onde passem. Assim, temos que manter não só a nossa casa, mas a nossa rua, o nosso bairro, a escola dos nossos filhos, o nosso ambiente de trabalho, a nossa cidade, o nosso Estado, o nosso País e o mundo livre do mosquito *Aedes Aegypti*.

A população deve participar ativamente desta luta. Uma sugestão é a mobilização estruturada em comitês permanentes de combate a Dengue. O comitê da rua, do bairro, da escola, do condomínio, do local de trabalho, do shopping... Os comitês seriam formados por um grupo de 3 a 5 pessoas e teriam os seguintes objetivos, no local onde atuam:

- identificar e eliminar qualquer possível criadouro de mosquitos (atuando diretamente ou treinando o pessoal responsável pela limpeza do local);
- identificar e informar às autoridades os casos suspeitos de Dengue;
- manter a população permanentemente em alerta contra o mosquito *Aedes Aegypti*.

A composição do comitê pode variar, de acordo com o local, mas é interessante que ele tenha no mínimo três ou mais pessoas, de forma que permita a perfeita operacionalização das ações. A idéia é que o comitê tenha um mandato (tipo três a seis meses) e que após esse período outras pessoas assumam o trabalho para que todos participem. O envolvimento de todos nesta luta é imprescindível!

Dica de uma atividade prática para um comitê de rua:

✓ *Identificar todas as casas que possuem caixas d'água ou cisternas descobertas e providenciar a tela para cobri-las.*

Os municípios devem apoiar os comitês com o fornecimento de um telefone para a obtenção de material educativo, capacitação, para tirar dúvidas e receber as notificações de casos suspeitos de Dengue.

Seria muito importante se houvesse uma forma de premiação (por parte dos municípios ou por empresas privadas) para os melhores comitês escolares, para incentivar a participação das crianças e adolescentes.

Além da informação é necessário ação e atitude no combate a Dengue.

"Vamos proteger nossas crianças e adolescentes, vamos à luta!"

AVALIAÇÃO DA GESTÃO

● No dia 31 de março foi finalizado o prazo de inscrição dos municípios para a Avaliação da Gestão de Políticas Públicas. Os municípios que se inscreveram continuam na luta pelo Selo UNICEF e vão realizar os fóruns comunitários, ocasião em que à comunidade irá avaliar os serviços públicos oferecidos à população. No site **www.selounicef.org.br**, você confere os 141 municípios que pediram esta avaliação. A lista poderá ser atualizada, pois para a inscrição valia a data da postagem. Na próxima coluna você confere a lista completa.

FÓRUM COMUNITÁRIO

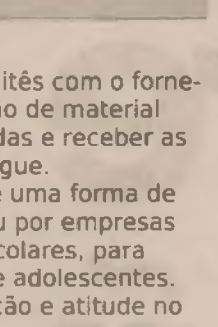

● Agora é a vez das lideranças locais avaliarem os serviços públicos oferecidos à população, através do Fórum Comunitário. Além de coletar alguns indicadores no próprio município, o Conselho Municipal dos Direitos da Criança e do Adolescente (CMDCA) será convidado a organizar o Fórum Comunitário.

Entre o final de abril e início de maio, os conselheiros serão capacitados sobre esta etapa do Selo UNICEF. Durante as capacitações, articuladores municipais e presidentes de CMDCAs irão receber todas as orientações sobre a coleta e o envio dos indicadores da Avaliação da Gestão e sobre a nova metodologia do Fórum Comunitário. Ao final da capacitação os participantes levarão o Manual da Avaliação da Gestão de Políticas Públicas, com a metodologia do Fórum e os formulários de coleta dos indicadores. O CMDCA, como na edição passada, será solicitado a organizar o Fórum Comunitário, convidando a população a participar.

As visitas devem ocorrer a partir do final do mês de maio e durante todo o mês de junho, por isso é indispensável que cada município envie ao UNICEF (fortaleza@unicef.org) até o dia **25 de abril** a(s) data(s) na(s) qual(ais) o Fórum não pode acontecer no município por razões relacionadas a eventos previamente agendados, como festa da padroeira ou dia do município.

REALIZAÇÃO APOIO

www.selounicef.org.br

CONCURSO ALUNOS DO ENSINO FUNDAMENTAL PODEM SE INSCREVER PELA INTERNET OU EM UMA DAS CINCO UNIDADES DO CEFET/RN

Abertas inscrições para seleção do Procefet 2009

Estão abertas as inscrições para o exame Procefet, processo seletivo para os novos alunos do ensino médio do Cefet-RN. Ao todo serão ofertadas vagas em 10 cursos técnicos do ensino médio, em todas as unidades do Cefet no Rio Grande do Norte. Os interessados devem se inscrever através do endereço http://www.cefetrn.br/exames, onde se pode consultar o edital completo do processo seletivo.

Os interessados deverão acessar o edital e preencher o formulário de inscrição para envio, através do site da Instituição. Após o envio, será gerado um número de inscrição e um boleto bancário. A taxa é de 30 reais, valor que inclui o livro "PROCEFET interligando saberes na educação profissional".

Aqueles candidatos que não têm acesso à internet poderão se inscrever em terminais disponíveis nas próprias Unidades do CEFET-RN.

O PROCEFET é um Programa de Ensino a Distância destinado apenas a estudantes de escolas públicas, que estejam cursando o nono ano e que tenham feito do quinto ao oitavo ano na rede pública de ensino. Visa preparar os candidatos para ingresso no 1º ano do ensino técnico integrado do CEFET-RN.

CURSOS TÉCNICOS DE NÍVEL MÉDIO INTEGRADO:

- Edificações - (Natal, Mossoró)
- Eletrotécnica - (Natal, Mossoró/Zona Norte)
- Mecânica - (Natal, Mossoró)
- Informática (Natal/Mossoró/Zona Norte/Currais Novos/Ipanguaçu)
- Turismo - (Natal)
- Controle Ambiental - (Natal)
- Controle Ambiental - Modalidade EJA (Natal/Convênio INCRA/PRONERA)
- Geologia e Mineração - (Natal)
- Agroecologia (Ipanguaçu)
- Alimentos (Currais Novos)



LOCAIS

Para se preparar para as duas avaliações do Programa - marcadas para 03 de agosto e 19 de outubro - os candidatos poderão acompanhar as teleaulas exibidas pela TVU, canal 5.

O interessado que não tenha acesso à Internet poderá fazer a inscrição em terminais disponibilizados nas Unidades do CEFET-RN, entre 8h e 16h, em dias úteis, nos seguintes endereços:

a) Unidade Sede, localizada à Av. Salgado Filho, 1559 - Tirol - Natal/RN;
b) UNED Mossoró, localizada à Rua Raimundo Firmino de Oliveira, 400, Ulrich Graf - Mossoró/RN;
c) UNED Zona Norte de Natal, localizada à Rua Brusque, S/Nº - Conj. Santa Catarina, Bairro Potengi - Natal/RN;
d) UNED Currais Novos, localizada à Estrada do Totoró, S/N, Zona Rural de Currais Novos/RN;
e) UNED Ipanguaçu, localizada no Povoado Base Física - Zona Rural, S/Nº - Ipanguaçu/RN.

ELEIÇÕES

Duas chapas disputam a direção da Adurn

Na próxima segunda e terça-feira os docentes da UFRN vão às urnas para elegerem a próxima diretoria do seu sindicato, a Adurn, para o biênio 2008-2010. São duas chapas concorrentes: a chapa 1 - Livre docência: novos rumos e a chapa 2 - Adurn autônoma, democrática e de luta. Amanhã , os professores terão a oportunidade de melhor avaliar as duas chapas concorrentes, participando do debate que acontece a partir das 9h, no auditório do CCET, no Campus Central.

A eleição acontece nos três horários de aula, tendo como local de votação os Centros de Ensino, Escola de Música, NEI, CERES de Caicó e de Currais Novos, Escola Agrícola de Jundiaí, Museu Câmara Cascudo, Maternidade Januário Cicco, Hospital Universitário Onofre Lopes e nos Departamento de Educação Física, Odontologia, Enfermagem, Farmácia, Fisioterapia, Oceanografia e Limnologia e na sede da Adurn.

A Chapa 1 representa a situação e conclama os professores a continuar a "caminhada para a retomada do Movimento Docente e para a construção de um Sindicato que defenda, de fato, os interesses dos Docentes das Instituições Federais de Ensino Superior - IFES".

Defende ainda, entre outras ações, "a autonomia da ADURN em relação às representações político-partidárias; uma postura sindical que respeita a pluralidade de opiniões e a diversidade da categoria; e os interesses específicos dos professores, especialmente nas campanhas salariais e em questões trabalhistas". A chapa também propõe "alternativas aos descaminhos político-partidários do ANDES" e quer "um amplo debate e consulta plebiscitária, para a construção de um Sindicato dos Docentes das IFES".

Assumindo a luta salarial do Andes, a Chapa 2 - Adurn autônoma, democrática e de luta - argumenta: "Constituímos uma chapa de oposição, por não aceitarmos a inoperância política da atual diretoria, muito menos o aparelhamento político-partidário, bem como a falta de transparência e o desrespeito às deliberações coletivas locais e nacionais, que ela vem praticando abertamente, numa flagrante agressão à democracia".

Destaca como "omissão grave" da atual diretoria a não prestação de contas. "Foram feitas reforma na sede e viagens, com objetivos outros do que do interesse da entidade, sem autorização de nenhum órgão deliberativo e sem prestação de contas". Cita ainda que "deliberações de Assembléias Gerais, órgão máximo do sindicato, são afrontadas pela diretoria, inclusive por meio de editoriais".

Entre os componetes da Chapa 1 - Livre docência: novos rumos estão os professores João Bosco da Costa (Presidente), Maria Ângela Fernandes Ferreira (Vice) Gilka Silva Pimentel (Secretário Geral), José Marival Germano Martins (Primeiro Secretário).

Já a chapa 2 - Adurn autônoma, democrática e de luta - tem como candidatos os professores Almir Serra Martins Menezes Filho (Presidente), Manuel Claudemir Silva Caldas (Vice), Maria Cristina de Morais (Secretário Geral), Ibiraci Maria Fernandes Rocha (Primeiro Secretário).

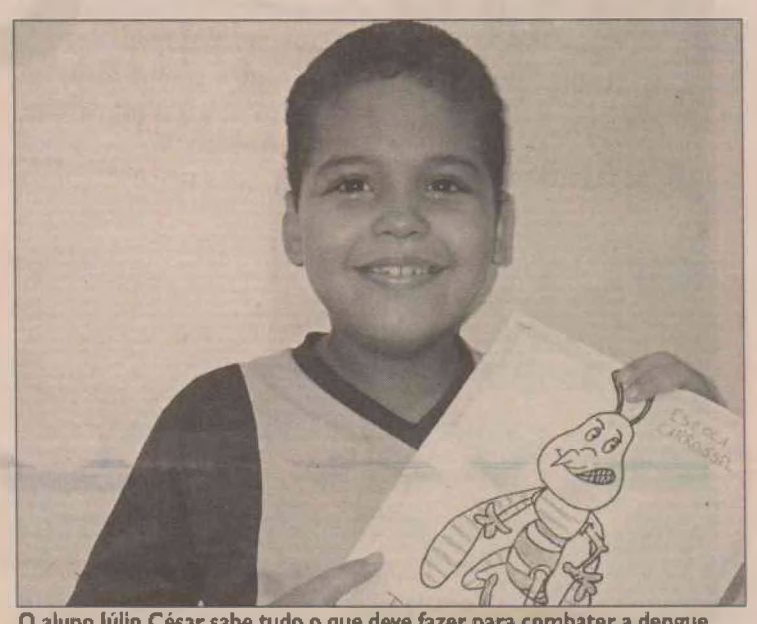

O aluno Júlio César sabe tudo o que deve fazer para combater a dengue

URGÊNCIA

Evitar a Dengue faz parte da educação

Para prevenir e orientar os alunos sobre a Dengue, a Escola Carrossel aproveitou o dia Mundial da Saúde e organizou trabalhos, palestras e teatro para que os alunos compreendessem, durante todo o mês de abril, a perigosa realidade do mosquito Aedes Egypt.

Além da teoria, os alunos tiveram contato com o lado prático, pois uma professora mostrou as larvas vivas e ensinou a melhor maneira de exterminá-las, exemplificando na prática os ensinamentos básicos para a prevenção da Dengue, como colocar a garrafa com a boca virada para baixo, evitar água parada em recipientes como pneus, baldes, bacias e o cuidado com os vasos de plantas.

Segundo o diretor Juarez Araújo a triste realidade é preocupante e nada melhor do que uma escola para ensinar as crianças a agirem de forma correta em casa, na vizinhança e nos locais onde brincam". De acordo com o Ministério da Saúde, 80% dos focos de Aedes Egypt estão dentro das casas, o que justifica a preocupação da escola em orientar seus alunos.

As professoras, Janaina Santos e Elis Regina Bernardo, responsáveis pelo projeto, junto com alunos organizaram os trabalhos escritos, elaboram o teatro e ainda fizeram uma música para fundo musical da peça. O que antes seria um trabalho de classe do 4º ano passou a ser encenado para várias turmas.

Para o aluno Júlio César Araújo de 8 anos a atividade representou uma conscientização de que a Dengue pode estar dentro de casa e não apenas do vizinho. "Aprendi a ter cuidado em casa para evitar o surgimento das larvas, identificar os sintomas e o que tomar. Em casa, eu to fazendo o os que as professoras ensinaram".

Direito CÂMARA CASCUDO PROMOVE PÓS-GRADUAÇÃO VIA SATÉLITE

A Faculdade Câmara Cascudo, conveniada local da Unversidade Estácio de Sá, do Rio de Janeiro, está implantando em Natal o projeto "Estácio Interativa", um curso de Pós-Graduação com aulas ao vivo, transmitidas via satélite, a partir dos seus 56 pólos educacionais em todo território nacional, e via Internet em tempo real. A Iniciantiva tem como foco a qualificaçao academica e profissional de promotores, juízes, advogados e bacharéis em Direito. Os cursos oferecidos são: Responsabilidade Civil e Direito do Consumidor; Direito Penal e Processo Penal; e Direito Constitucional. A aula inaugural será dia 24 de abril, às 19h, no Auditório da Faculdade Câmara Cascudo e será ministrada pelo Dr. Lênio Streck, Procurador de Justiça, Doutor em Direito pela UFSC e Pós Doutor em Direito pela Universidade de Lisboa. O curso será ministrado por professores de renome nacional, como o Desembargador Sérgio Cavalieri Filho, Prof. Sílvio Capanema, Prof. Miguel Kfouri Neto, entre outros. A aula será teletransmitida ao vivo dos estúdios do Rio de Janeiro para todo o país. A Estácio Interativa passa a integrar o portfólio da Estácio Participações, a maior rede de Ensino Privado do Brasil e uma das maiores da América Latina. Mais Informações pelo site: www.estaciointerativa.com.br

UNIVERSITÁRIOS INTENSIFICAM COMBATE



E o trabalho no combate ao mosquito se intensifica. Cerca de 120 alunos do curso de Enfermagem da FARN mobilizaram na última quinta-feira, a população natalense com panfletos educativos de como pode se evitar a presença do mosquito transmissor da dengue. Pedágios em semáforos e abordagens nos principais shoppings das zonas Sul, Leste e Norte foram os locais contemplados com a presença dos estudantes que sugeriram às pessoas o dia de domingo, como o dia da inspeção em casa e na vizinhança. "Cada um pode e deve fazer sua parte, diz a aluna Daliene Rebouças de Oliveira, é uma experiência gratificante para sabermos e conhecermos de perto a problemática".

E as ações continuam com palestras de capacitação aos universitários aplicadas também nas aulas práticas nos bairros onde estão realizando, em parceria com a Secretaria Municipal de Saúde, a sensibilização às pessoas atendidas nas Unidades Básicas de Saúde da Família.

Felipe Camarão, Nova Cidade, Bom Pastor, Igapó, Nazaré, Rocas e Potengi são exemplos das localidades que estão recebendo as visitas das equipes. "Cada grupo de seis alunos é acompanhado por um enfermeiro preceptor", afirma a coordenadora do curso, Juçara Sucar que ressalta a importância dos profissionais da área da Saúde se comprometerem nessa luta.


Fábrica na Concessionária
Não compre nada hoje. Compre amanhã.
Feirão de Fábrica na Concessionária.
Dias 25, 26 e 27 no Hiper Bompreço da Prudente de Morais.
Via Costeira
ESTRADA DE PONTA NEGRA (VIZINHO AO EXTRA)
3087.1000
NACIONAL
AV. PRUDENTE DE MORAIS (AO LADO DO MACHADÃO)
4009.6161



FORMAÇÃO LUCIANO KLEIBER DESTACA O CURSO "SOU VENDEDOR E FAÇO A DIFERENÇA", DO SENAC ECONOMIA, 4

Pôr-do-sol





ESTILO EDMO SINEDINO COMPARA FUTEBOL DE ALLISON DO ABC A ZÉ ROBERTO, EX-SANTOS ESPORTES, 2



DIÁRIO DE NATAL
CIDADES

NATAL, QUINTA-FEIRA, 24 DE ABRIL DE 2008

Editor: mulatinho@diariodenatal.com.br

TEMPO

Parcialmente nublado a nublado com pancadas de chuvas isoladas

MARÉ		
ALTA	06H24	18H51
BAIXA	12H21	
LUA		
Cheia		
TEMPERATURA		
Mínima		24°C
Máxima		31°C

ÁGUA MORADOR DE NATAL PEGOU RUAS ALAGADAS, CHUVA INTERMITENTE E COMÉRCIO FECHADO

Natalense teve um dia caótico

JUSSARA CORREIA
DA EQUIPE DO DIÁRIO DE NATAL



A Cidade do Sol teve um dia de chuva intensa. Segundo a Empam foi a maior dos últimos 10 anos. Foram 105 milímetros no período entre 9h e 15h, quantidade suficiente para instalar na cidade um verdadeiro caos. Postes e árvores tombaram, deixando muitas casas e comércios sem energia elétrica. Segundo o meteorologista da Empam, Gilmar Bristot a última vez que os moradores de Natal viram essa grande quantidade de chuvas foi em 1998, quando foi decretado estado de calamidade pública na cidade.

Trafegar nas ruas foi uma tarefa complicada e para escapar da grande quantidade de água, os motoristas tiveram que mudar suas rotas. Os transtornos no trânsito durara o dia todo. Mas em outros casos lutar contra a água foi um trabalho em vão, e muitos motoristas viram seus carros afundarem em meio a verdadeiros riachos.

O cenário foi de guerra. Pessoas saíam de suas casas em barcos de resgate, enviados pelo Corpo de Bombeiros, deixando para trás os pertences que já não serão mais utilizados. Pacientes não foram atendidos nos hospitais públicos, por não conseguirem entrar nos prédios ilhados. Crianças perderam um dia de aula porque as escolas não suportaram as chuvas e ficaram com as salas de aula completamente alagadas.

Nem mesmo os órgãos públicos escaparam da enxurrada. Na Assembléia Legislativa, Secretaria Estadual de Transportes e Trânsito Urbano (STTU) e Secretaria Estadual de Saúde Pública (Sesap) o expediente precisou ser interrompido em virtude das inundações.

Foi um dia difícil também para a Delegacia Geral de Polícia Civil que encerrou seu expediente antes das 13h, além da 7ª Delegacia de Polícia, no bairro das Quintas, onde o medidor estorou deixando o prédio sem energia durante todo o dia.

■ Leia mais nas páginas 2 a 8

Frankie Marcone/DN



Frankie Marcone/DN



Joana Lima/DN



O saldo foi de três hospitais com alas interditadas, ruas e avenidas danificadas, casas destruídas, lojas e centros comerciais alagados e a previsão para hoje é de mais chuva



Vagas ÚLTIMOS DIAS PARA O VESTIBULAR AGENDADO DA UNP

Esta é a última semana para a realização das provas do Vestibular Agendado com ingresso ainda neste semestre. Os interessados podem realizar as provas no sábado, em Natal e Mossoró. Para isso devem se inscrever na Central de Atendimento de qualquer um dos Campi, até as 15h de amanhã.

✔ A Oral Way está com inscrições abertas, até 10 de maio, para o processo seletivo de especialistas nas áreas de Ortondontia, Odontologia Estética (com especialização em Dentística) e Odontologia Estética (com especialização em Prótese).

Escolas ficaram ilhadas

■ Continuação da capa

Cento e cinco milímetros de chuvas em seis horas e vários colégios e escolas da capital paralisaram suas atividades. Algumas tiveram as instalações físicas e infra-estrutura prejudicadas. Outras ficaram boa parte do dia alagadas e sem condições mínimas de funcionamento. A maioria preferiu interromper a continuidade das aulas devido às péssimas condições de acessibilidade e dificuldades de pais e alunos se deslocarem até o local.

O Atheneu Norte-riograndense parecia uma ilha no início da tarde. A escola, situada no bairro de Petrópolis cancelou as aulas já pela manhã. As águas invadiram as dependências da escola e causaram infiltrações em algumas salas. A direção optou pela liberação dos alunos até o reparo nas instalações. Se as previsões da Emparn forem confirmadas e o dia de hoje continuar com chuva, a continuidade das aulas serão prorrogadas. Um veículo estacionado na lateral do Atheneu, próximo à Confeitaria Atheneu ficou preso na lagoa formada e só conseguiu sair após algumas horas de estiagem.

O Colégio Imaculada Conceição (CIC), localizada na Avenida Deodoro, na Cidade Alta ou mesmo colégios sediados em partes altas de Natal, como o Centro de Educação Integrada (CEI) também interromperam as aulas. Segundo a coordenadora do CEI, Áurea Frazão, a direção da escola decidiu na tarde de ontem e hoje pela manhã parar em decorrência das inúmeras ligações de pais de alunos e professores informando a impossibilidade de deslocamento. A semana de prova no CEI será prorrogada para não prejudicar alguns alunos.

Frankie Marcone/DN



No momento do desabamento os alunos da escola estadual Dinarte Mariz, em Mãe Luiza, não estavam em atividades desportivas no ginásio da escola

Teto desaba em escola estadual

A cobertura do ginásio da Escola Estadual Dinarte Mariz, no bairro de Mãe Luiza, desabou na madrugada de ontem. Na hora do desabamento, apenas o guarda patrimonial estava na escola. A direção da escola chamou o Corpo de Bombeiros, que isolou a área. As aulas foram suspensas ontem.

A estrutura da escola está precária. Cinco salas de aula estavam alagadas por causa das chuvas. Em uma delas, o teto em PVC estava parcialmente caído. O professor de inglês Nazário Veras informou que o teto está nesta situação há pelo menos três meses. Ele acredita que ao dar aulas na sala, coloca os estudantes em risco, mas não vê outra saída. "Vamos fazer o quê? Tenho que dar aula e não tem outra sala", disse.

Na sala dos professores, a situação também é grave. Há uma rachadura na altura da janela há mais de um ano, mas a sala continua sendo usada normalmente. Na biblioteca, goteiras deixam os livros das estantes encharcados. De acordo com a diretora da escola, Marineide Santos; a Secretaria de Educação já foi acionada. "Eles disseram que vão fazer uma reforma, e nós estamos aguardando faz tempo", reclamou.

Câmara Municipal cancela expediente

Em virtude das fortes chuvas ocorridas na manhã de ontem e das previsões da Empresa de Pesquisa Agropecuária do Rio Grande do Norte (Emparn) que apontam para novas precipitações de intensidade moderadas a forte a Sessão Ordinária de ontem na Câmara Municipal do Natal foi cancelada.

A audiência pública para debater sobre a desobediência a Lei Municipal Nº. 5.671, que determina tempo máximo de 30 minutos nas filas das instituições bancárias, marcada para às 18h de ontem, e presidida pelo vereador Hermano Morais (PMDB), foi adiada e remarcada para o próximo dia 28 de abril, às 9 horas no Plenário da CMN.

TRENS DEIXAM DE CIRCULAR

O Sistema de Trens Urbanos de Natal teve o tráfego de trens paralisado na manhã de ontem. Devido às fortes chuvas que caíram em Natal, vários trechos das linhas Norte e Sul foram danificados, não havendo condições de tráfego dos trens da CBTU.Os pontos mais atingidos foram: nas proximidades do Horto Municipal no Passo da Pátria, Quintas e em Igapó. Possivelmente hoje o Sistema voltará à normalidade, que também está condicionado à intensidade das chuvas.

Divulgação



Na estação da CBTU, no bairro da Ribeira, os trilhos somem no aguaceiro

caern — GOVERNO DE TODOS

TOMADA DE PREÇOS N.° 08.0020 – RPC – S

Objeto: Execução dos serviços de ampliação do Sistema de Abastecimento de Água da Comunidade de Pium, em Nizia Floresta/RN, conforme Ordem de Licitação nº 062 – S/2008 – DT.

Aviso

A Companhia de Águas e Esgotos do Rio Grande do Norte, através da Assessoria de Licitações e Contratos, torna público que está reaprazando para o dia 14 de maio 2008, às 15:00 horas, a licitação para o objeto acima especificado, em função de alteração na planilha orçamentária. O Edital com as especificações e seus anexos continua à disposição dos interessados à Av. Senador Salgado Filho, n.° 1555, Tirol, Natal/RN, na Assessoria de Licitações e Contratos a partir do dia 25 de abril de 2008, no horário das 08:00 às 11:00 e das 14:00 às 17:00 horas, até às 15:00 horas do dia 13 de maio de 2008. Informações pelo telefone n.° (84) 3232-4145 ou fax n.° (84) 3232-4160.

Natal/RN, 23 de abril de 2008.
Crizóstimo Félix de Lima
Assessor de Licitações e Contratos

caern — GOVERNO DE TODOS

ABERTURA DE PROPOSTA DE PREÇOS
TOMADA DE PREÇOS Nº 08.0013 – CEF – M
Aviso

A Comissão Permanente de Licitação – CPL, no uso de suas atribuições legais, torna público que promoverá a abertura do Envelope "B" – Proposta de Preços da empresa Habilitada para a 2ª fase do Certame acima em epígrafe no dia 29/04/2008 às 09:00 horas, na sala de Licitações da CAERN, sito a Av. Senador Salgado Filho, 1555, Tirol, Natal/RN.

Natal, 23 de Abril de 2008
Maria Alzira Ferreira Sena
Presidente da CPL

CARTÓRIO DE PROTESTO

PRIMEIRA ZONA
RUA MOSSORÓ, 332/340 Cx. Postal 36, FONE 3222-2969, 3222-0166 e 3222-4997
Bel. JAIRO PROCÓPIO DE MOURA
OFICIAL VITALÍCIO

EDITAL DE INTIMAÇÕES

Pelo presente, ficam intimados os devedores abaixo relacionados, para virem pagar títulos do suas responsabilidades ou darem as razões porque não o fazem, até o dia 28/04/2008

NOMES	CGC/CPF
ADRIANA GUILHERME COSTA	829.302.614-87
ANA CLIDA DE MOURA GOMES	018.638.674-96
ANICRES S CALCADOS LTDA ME	08.250.741/0001-52
ANTONIA DE OLIVEIRA FALCAO	323.901.574-91
ARTE NOVA DESIGN E SERVICOS LTDA	08.787.579/0001-96
BENEDITA FERREIRA DA SILVA	050.304.204-00
CELESTINO MARQUES FILHO ME	02.043.754/0001-54
CELESTINO MARQUES FILHO ME	02.043.754/0001-54
DARCY NUNES DE ARAUJO	256.200.318-70
DARCY NUNES DE ARAUJO	256.200.318-70
DARCY NUNES DE ARAUJO	256.200.318-70
DYOGO JOSE DA SILVA	055.089.274-50
EDNA F DE SOUZA	05.016.383/0001-00
ELI MORAIS DE OLIVEIRA	020.357.704-53
ERIVALDO DIAS DA SILVA	378.028.134-00
FD AUTO PECAS LTDA	07.079.914/0001-39
FD AUTO PECAS LTDA	07.079.914/0001-39
FERNANDA CLAUDIA A.DE FARIAS	408.620.203-44
FLAVIA MARIA MORAIS DO NASCIMENTO	025.143.044-62
FRANCISCO DE ASSIS MARIA	220.596.724-15
FRONTLINE PRESTACOES DE SERVICOS LTDA	04.506.357/0001-05
FRONTLINE PRESTACOES SERVS LTDA	04.506.357/0001-05
IURI CABRAL	065.384.944-46
J D CORL DO VALE LTDA ME	01.717.365/0001-02
JOANA ANGELICA E SILVA	051.264.474-40
JOAO BATISTA GOUVEIA NETO	013.227.034-00
JOAC MARIA FIGUEIREDO DA SILVA	046.209.744-05
JUSSARA SOUZA DE OLIVEIRA	007.490.834-61
LINK SOLUCOES TECNOLOGIA LTDA	08.820.349/0001-81
LUCIANA LOPES DA SILVA COSTA	007.202.264-49
LUIZA ANDRADE NETA	744.506.643-20
M DA PENHA DOS SANTOS ME	08.778.817/0001-05
MARCOS A DA SILVA PECAS E SERVICO	08.532.406/0001-27
MARIA LUCIA RIBEIRO PINTO GALVAO	401.387.304-72
PLANCE ENGENHARIA LTDA	07.367.057/0001-72
R DE A PEIXOTO JUNIOR	08.684.304/0001-66
S DE OLIVEIRA BEZERRA ME	03.073.119/0001-02
THAISE VICTOR DA SILVA	010.217.334-00
VICTOR LIRA FEITOSA MELO	054.767.614-03

NATAL (RN), 32 / 04 / 2008
Bel JAIRO PROCÓPIO DE MOURA

Sétimo Ofício de Notas

Segunda Zona de Protesto
Rua [illegible]eridó, 655 - Petrópolis - Natal/RN - Fone: 4008-5858
www.7cartorio.com.br / E-mail: 7.cartorio1@digi.com.br

Edital de Intimação

Pelo presente, ficam(am) intimado(s) o(s) devedor(es) abaixo relacionado(s), para virem(em) pagar título de sua(s) responsabilidade(s) ou dar(em) as(a) razão(ões) porque não o(as) faz(em), até o dia 28/04/2008

NOMES	CGC/CPF
ACDC TELECOMUNICACOES	03 644 751/0001-67
ALEX CAMPOS DE SOUZA	108 841 948-30
ANTARES COM MAT CONSTR LTDA	70 315 084/0001-67
ANTONIO DE BARROS TOME	138 982 013-68
AZIENDA COM VAREJ DE ARTIGOS DO VES	40.786.448/0001-93
BRUNA DANIELLE F REBELO	056 283 254-07
DAMIAO VENTURA	791 448 [illegible]4-87
DANIEL DE ALMEIDA FREIRE	048 824 554-04
DELTA CONSTRUCOES S A	10 758 628/0023-62
DISFARCE COM E REP LTDA	35 288 327/0001-66
DISFARCE COM E REP LTDA	35 288 327/0001-66
EMERSON DA ROCHA LIMA	807 881 904-10
IANNA COMERCIO VAREJISTA	08.947.586/0001-04
IARA PRISCILA S DA SILVA	070 767 134-64
IVANETE TAVARES DE LIMA	423 113 974-68
JAIME ANDRADE SAMPAIO ME	09 080 618/0001-83
JANIO BORGES	878 178 824-87
JARLV CLEIDE FAUSTINO DA COSTA	008 458 664-08
JOSE EDVANILSON SILVA	750 626 774-20
LAERCIO DE PAIVA COSTA	018 699 834-42
LEANDRO FERREIRA LUZ	011.742.884-16
MARCELO BARBOSA MACIEL	672.870.804-15
MARIA APARECIDA P DE SOUZA	011.774.024-16
PEDRAS E AREIAS COMERCIO E REPRES LTDA	08 037 403/0001-81
PEDRO ARTUR MEDEIROS FLORENTINO	058 023 514-13
REJANE MACIEL AYRES DE ALENCAR	000 786.334-00
ROBERTA DE SOUZA FREIRE	027.838.644-86
ROBERTA DE SOUZA FREIRE	027 838 644-86
SOARES NETO COMERCIO E MONTAGEM LTDA	08.228.710/0001-85
SOCIEDADE DE MARMORES E GRANITOS LTDA	04 080 010/0001-73
SUSAPE AUGUSTO A NASCIMENTO	078 178 884-73
WELLINGTON SOARES GONCALVES	858 987 354-00

NATAL, 23 DE ABRIL DE 2008

LUIS CÉLIO SOARES
Oficial Titular

Viviane Maria Silva de Brito
CPF: 566.538.754-15
ESCREVENTE AUTORIZADA



OSV

Fotos:Frankie Marcone/DN



Na rua Mossoró, bairro do Tirol, quatro homens tentam tirar o carro da rua que foi inundada em poucos minutos

Centro de Tirol e Petrópolis virou um rio

PATRICIA BRITTO
DA EQUIPE DO DIÁRIO DE NATAL

Quem saiu de casa ontem não teve como escapar dos estragados causados pelas chuvas em Natal. Nos bairros de Tirol, Petrópolis e Cidade Alta, houve alagamentos, trânsito caótico e carros enguiçados. Serviços de energia e telefonia deixaram de funcionar e pontos comerciais em lugares críticos fecharam as portas.

Com a queda de energia, diversos semáforos deixaram de funcionar e o trânsito ficou caótico. Com a lentidão, os ônibus atrasaram e as paradas de ônibus ficaram lotadas. Vários motoristas que arriscaram passar por trechos alagados acabaram ficando com o carro enguiçado. Outros tentavam desviar conduzindo o veículo na contra-mão, deixando o trânsito confuso.

A chuva abriu uma cratera ao final da Avenida Deodoro da Fonseca, em Cidade Alta, provocando a queda de um poste e interrompendo a transmissão de energia na região. Na Avenida Rio Branco, uma calçada cedeu e um carro estacionado ficou preso ao buraco.

Na lateral do Teatro Alberto Maranhão, na Ribeira, o alagamento impediu que motoristas transitassem pela região e ônibus tiveram que mudar o percurso. Nos cruzamentos da Avenida Afonso Pena com as ruas Trairi e Seridó, o alagamento atingiu quase um metro de altura. Lojas, residências e clínicas médicas ficaram inundadas.

Na Via Costeira, na altura do posto São Luiz, o alagamento reduziu o trecho transitável para uma única faixa, provocando lentidão no trânsito. Diversos veículos transitavam pela ciclovia.

Em Mãe Luiza, trechos das ruas Camaragibe e Guanabara ficaram intransitáveis. Os ônibus tiveram que mudar a rota e moradores tentavam em vão evitar que a água invadisse as residências.

Queda de árvore fecha Romualdo

Uma árvore caiu na Avenida Romualdo Galvão, em frente a uma escola particular, impedindo o trânsito no sentido Lagoa Nova - Centro. A árvore provocou a queda de um poste na Avenida e os serviços de energia e telefonia foram suspensos. A copa da árvore caiu em frente a um escritório de advocacia, derrubando parte do muro do local. Havia pessoas no escritório na hora do acidente, mas ninguém ficou ferido. As aulas na escola foram suspensas durante a tarde de ontem e manhã de hoje.

Muro de posto de saúde desaba

O muro da Unidade de Saúde São João, na Avenida Romualdo Galvão, desabou por causa das chuvas, deixando um poste com risco de cair. A maçonaria proprietária do terreno chamou o Corpo de Bombeiros para vistoriar o local. A Cosern também foi chamada para reforçar a estrutura.

■ Continua na página 4



A árvore derrubou um poste danificando o sistema elétrico e de telefonia



Na Romualdo Galvão, o muro do posto de saúde São João não resistiu



Joana Lima/DN



Soldado do Corpo de Bombeiros faz o trabalho de prevenção de acidente em uma residência da Mor Gouveia após inundação

Corpo de Bombeiros registra 186 ocorrências

JUSSARA CORREIA
DA EQUIPE DO DIÁRIO DE NATAL

■ Continuação da página 3

Até as 15h de ontem o Corpo de Bombeiros havia registrado 186 ocorrências em razão das chuvas que caíram em Natal. A maior parte dos chamados recebidos eram de inundações e alguns desabamentos. O sargento Eudes Borges Farias informou que os bairros mais atingidos foram Ribeira, Mãe Luíza, Lagoa Nova, Cidade Nova e Nova Parnamirim.

Pessoas ilhadas foram retiradas com embarcações de resgate, mas não houve vítimas. Cerca de 10 árvores tombaram nas ruas da cidade e uma delas atingiu um carro no bairro do Planalto. Porém, de acordo com o sargento, o veículo estava sem vazio. Com a demanda de ocorrências, o Corpo de Bombeiros aumentou também as equipes de resgate, montando guarnições extras.

Para o sargento Farias, esse foi um dos piores momentos que a cidade viveu nos últimos anos. "Foram muitas ocorrências, mas nós estamos atendendo na medida do possível. Inclusive nós chegamos a utilizar veículos do Corpo de Bombeiros que ainda nem estão caracterizados", afirmou.

STTU fiscaliza pontos críticos

Diante do caos instalado na cidade, a Secretaria Estadual de Transportes e Trânsito Urbano (STTU) enviou para as ruas uma maior quantidade de equipes, que começaram a trabalhar por volta das 6h. Segundo o chefe do departamento de trânsito da STTU, José Ribamar da Rocha, os pontos com trânsito mais crítico foram as avenidas Capitão-Mor Gouveia, no qual carros ficaram submersos; Jaguarari (principalmente no cruzamento com a rua Jerônimo Câmara), Bernardo Vieira, Coronel Estevam e Duque de Caxias.

Quanto aos semáforos quebrados, José Ribamar declarou que o número não foi grande. "Na noite de ontem (terça-feira) faltou energia em alguns pontos da cidade e por isso alguns semáforos ficaram sem funcionar. Mas não foi por causa das chuvas", afirmou.

O chefe do departamento de trânsito ainda informou que foram registrados poucos acidentes durante a manhã de ontem. "Os casos registrados eram de veículos quebraram por causa da água. Aliás, nos últimos anos não tinha visto um alagamento desse jeito", revelou.

A assessoria de imprensa da STTU informou que a sede do órgão também ficou alagada.

Três hospitais com problemas

Os hospitais da rede pública de saúde também sofreram prejuízos em virtude das chuvas. O Hospital Santa Catarina, na Zona Norte ficou ilhado durante quase toda a manhã de ontem, impedindo o acesso dos pacientes, que acabaram sendo encaminhados para o Hospital Walfredo Gurgel.

A Secretaria Estadual de Saúde Pública (Sesap) afirmou que a estrutura foi construída numa área baixa, além de ser um prédio com mais de 20 anos, e nos períodos chuvosos as águas tendem a correr para lá. A assessoria de imprensa do órgão informou que foram tomadas duas providências. A primeira delas foi colocar bombas para fazer sucção da água ao redor do prédio, além da abertura de valas na areia para que a água escorresse mais rapidamente.

No Hospital João Machado parte do telhado cedeu e os pacientes tiveram que ser movimentados dentro do próprio hospital. Porém, a assessoria de imprensa da Secretaria declarou que a recontrução da estrutura que desabou já começou.

ITORN

Na recepção da urgência do Itorn, a chuva provocou a queda da laje do teto. O atendimento foi transferido para uma entrada lateral e continuou normalmente. De acordo com administradora do hospital, Giovanna Correia, não havia pacientes no local na hora do desabamento e nenhum paciente se feriu. A administradora informou ainda que o Corpo de Bombeiros vistoriou o local e garantiu que não há risco de outros desabamentos.

Sesap marca consulta só na 2ª

A Secretaria Estadual de Saúde informou que as marcações de consultas para pacientes de Natal, que são feitas no térreo do prédio sede, na avenida Deodoro da Fonseca foram suspensas e devem ser retomadas segunda-feira, quando o expediente da Sesap volta ao normal. Já as marcações dos pacientes do interior continuam a ser feitas via internet.

O prédio da Sesap teve que ser interditado na manhã de ontem, pois a subestação de energia elétrica que fica no subsolo foi inundada e a Cosern recomendou o desligamento total de toda rede elétrica.

SAMU passou a orientar ilhados

Embora a cidade tenha vivido momentos difíceis ontem, o Serviço de Atendimento Móvel de Urgência (Samu) não registrou acidentes com vítimas e de acordo com o coordenador médico Ariano Freitas, não houve aumento do atendimento em virtude das chuvas. "O que houve foi um grande número de solicitações de pessoas ilhadas, mas são patologias que não nos cabe atender. Muitas pessoas não quiseram nem sair de casa com medo de perder suas coisas. Tem gente que não conseguiu nem se dirigir a um orelhão para fazer a denúncia", afirmou.

O médico informou que o maior número de chamados vieram dos bairros Felipe Camarão e Pajuçara. No total foram 184 atendimentos, desde suspeita de dengue até orientações mais simples.

Frankie Marcone/DN



As ruas de Natal quando não ficaram completamente alagadas tiveram o tráfego muito lento pois a água não escoava pelas galerias que ficaram entupidas

Eduardo Maia/DN

Depois da chuva torrencial que caiu pela manhã, o natalense teve um bele espetáculo com o nevoeiro nos bairros de Tirol, Petrópolis, Rocas e Ribeira

Carlos Santos/DN



Três militares do Corpo de Bombeiros passaram a manhã de ontem nas ruas mais próximas da Mor Gouveia resgatando moradores e seus objetos pessoais

Carros somem na avenida Mor Gouveia

DAVID FREIRE
DA EQUIPE DO DIÁRIO DE NATAL

O caos se instalou ontem em Natal com as fortes chuvas que começaram na madrugada e se intensificaram durante o dia principalmente no período da manhã. Ruas e avenidas alagadas, carros submersos, acidentes, casas inundadas e trânsito lento foram alguns dos problemas que surgiram.

Na avenida capitão Mor Gouveia, no trecho entre a Prudente de Moraes e a Jaguarari, três carros - um Celta, uma Kombi e um Palio - ficaram submersos na "lagoa" que se forma todas as vezes que chove de maneira mais torrencial. Nas ruas perpendiculares e paralelas à avenida, o problema não era diferente: ruas alagadas e pessoas ilhadas em suas próprias casas.

Em meio aos lamentos dos motoristas que viram seus veículos serem "engolidos" pelas águas, funcionários da Secretaria Municipal de Trânsito e Transporte Urbano (STTU) orientavam o trânsito como forma de evitar o trecho interditado e encontrar outras vias de escape.

Nas ruas Carnaúba, Lucrécia e Ipueira a água subiu com força e, em determinado momento, estava à altura do péscoço de muitas pessoas que se arriscavam a atravessar o trecho inundado. Muitos moradores estavam revoltados com a falta de estrutura do local. "Todo mundo sabe que aqui fica desse jeito e até hoje a Prefeitura não fez nada", reclamou uma moradora.

Uma equipe do Corpo de Bombeiros prestou socorro aos moradores e pessoas que tiveram seus carros invadidos pela água. Alguns metros à frente, na agência do Banco do Brasil naquela mesma avenida, o teto do imóvel arriou na parte dos fundos. Na porta do banco, havia um informe aos clientes que o atendimento estava suspenso. A reportagem tentou obter mais informações, mas foi orientada a procurar a assessoria do Banco do Brasil.

Fotos: Carlos Santos/DN



Sete pessoas tentam de todas as formas retirar o veículo Corsa que ficou encalhado no rio em que foi transformado um trecho da avenida Mor Gouveia, em Lagoa Nova, ontem pela manhã

Família vê filme repetido

Mal se recuperaram dos prejuízos causados pela chuva caída em 31 de março passado e a família do estudante Acássio Costa Lima se vê as voltas com mais um alagamento em sua casa. "Foi a segunda vez só este ano e em menos de um mês", informou.

A casa ficou inundada com água à altura da "canela" e vários móveis foram perdidos por conta das águas que invadiram o imóvel. "Todos os anos a água das chuvas enche aqui", lembrou.

Acássio disse que já movem um processo contra a Prefeitura por conta dos prejuízos causados pelas chuvas em sua casa. "Já fizemos reformas, mas não adianta. Além disso, perdemos móveis e isso é gasto de dinheiro", declarou. Ele mostrou a água em todos os cômodos da residência e, como consequência disso, o muro arriou para o lado da Mor Gouveia.

Enquanto removia os móveis e eletrodomésticos que não foram perdidos, o estudante informou que a família vai se mudar para a casa de um parente e aguardar que as águas baixem para terem noção de todo prejuízo.

O detalhe revelado por Acássio é que a casa onde moram - e que ficou alagada - foi comprada por um preço mais em conta justamente pelo problema das chuvas. "Ainda não sabemos o que fazer, mas a hipótese de vendermos não está descartada", concluiu.



Os moradores da Mor Gouveia só lamentam e acompanham os prejuízos como os do dono da Kombi, na foto acima, que observa o veículo ser inundado depois de ser resgatado pelo Bombeiro

Cratera abre na "Curva da Morte"

As fortes chuvas abriram uma cratera na "curva da morte", em Felipe Camarão, zona Oeste de Natal. Segundo moradores, a chuva começou a "cavar" por volta das 6h.

Policiais Rodoviários Federais estiveram no local para fazer o isolamento do trecho e orientar os motoristas que passavam. Na cratera, era possível ver a tubulação que passa por baixo da pista e cuja vazão era grande em decorrência das fortes chuvas.

Um policial rodoviário informou que o DNIT já tinha sido informado do ocorrido e era aguardada a chegada de um funcionário do órgão para ver quais as medidas a serem tomadas naquele momento.

A cratera impressionava pelo tamanho e chamou atenção de moradores do bairro e motoristas que passavam no local. O patrulheiro comentou que a situação na BR-101 também era preocupante pois haviam dois pontos de alagamento - em Mirassol e Potilândia - onde, segundo ele, a lâmina d'água atingia um metro de altura. Além disso, informou o fato ocorrido com um veículo em Emaús, que foi arrastado pela enxurrada.



A força das águas provocou a formação de uma cratera na "Curva da Morte"



Na Cidade da Esperança, uma lagoa de captação começou a transbordar

Uns lamentam e outros se divertem

Em meio aos prejuízos causados pela chuva que caiu ontem em Natal, algumas pessoas aproveitavam para se divertir tomando banho de chuva e outros, além disso, se "esquentavam" tomando umas doses de cachaça.

Nas ruas percorridas pela reportagem, era comum ver crianças, adolescentes e adultos aproveitando a água da forte chuva. Na capitão Mor Gouveia, um homem vestiu sua sunga e, literalmente, atravessou a nado o trecho inundado da avenida.

Em outros pontos, grupos de amigos se reuniam em alguns bares para "tomar uma" enquanto se banhavam na chuva. Havia também aqueles que queriam registrar momentos proporcionados pelas precipitações e sacaram suas máquinas digitais para fotograr.

Lagoa de captação invade residências

Em Cidade da Esperança, mais precisamente no cruzamento das ruas Rio Grande do Norte com a Ceará, a lagoa de captação estava em seu nível máximo e começou a transbordar em decorrência da forte precipitação. Além da água, o lixo dentro da lagoa começou a ficar espalhado pelas ruas do bairro.

Na rua Areia Branca, também haviam pontos de alagamento bem como na própria Rio Grande do Norte. Dentro da lagoa, um rapaz resolveu se aventurar nas águas da lagoa e nadou durante alguns minutos.

Era comum encontrar ruas onde moradores reclamavam dos constantes alagamentos a cada chuva que cai na região.

Frankie Marcone/DN



Na rua Camaragibe, no bairro de Mãe Luiza a meninada caiu na farra

PERSONAGEM DA NOTÍCIA

O comerciante Francisco de Assis de Azevedo foi uma das três pessoas que teve seu carro inavadido pelas águas na avenida capitão Mor Gouveia, em Lagoa Nova. Ele disse que saiu de Macaíba com destino a um hipermercado, em Candelária, para fazer algumas compras quando. "Isso aconteceu comigo às 9h30", lembrou.

Francisco desconhecia que aquele trecho da avenida alagava tanto em períodos chuvosos. "Aquilo me pegou totalmente de surpresa", revelou. "Quando percebi que o carro estava flutuando, as pessoas me aconselharam a abandoná-lo", completou.

Segundo o comerciante, o momento crítico foi quando a água atingiu o nível do vidro da porta. "Foi uma situação crítica", disse. Enquanto conversava com a reportagem, ele observava seu carro submerso. "Não tenho nem palavras para dizer o que estou sentindo", lamentou.

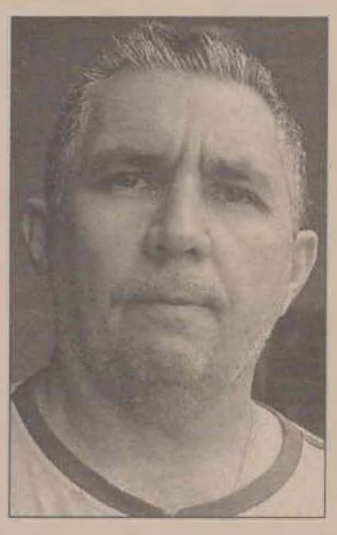

O Celta de cor verde escuro era o único veículo do comerciante, que ainda não sabe as providências a serem tomadas. "Vou procurar orientação jurídica e, se for o caso, vou acionar o Município pelo prejuízo que tive", avisou.

07

Bairros da Zona Norte ficaram debaixo d'água

PAULO DE SOUSA
ESPECIAL PARA O DIÁRIO DE NATAL

■ Continuação da página 5

Bastou uma manhã de chuva para a Zona Norte de Natal ficar debaixo d'água. Várias ruas e avenidas ficaram alagadas. A água entrava nas casas em alguns lugares. Carros parados no meio da rua e muitos buracos. Essa era a situação de caos encontrada na região durante a chuva que caia na manhã de ontem.

O bairro que enfrenta a situação mais grave é o conjunto Vale Dourado. Na Avenida Mamanguape, onde não há calçamento, formaram-se várias lagoas e o tráfego de veículos é quase impossível. Quando começa a chover, a água invade as casas. João Pereira de Lima, que tem residência na avenida, conta que em sua casa a água entrou pela varanda, chegando a atingir 50 centímetros.

Os ônibus que fazem as linhas do bairro não conseguem prosseguir pela avenida. O terminal da empresa Guanabara teve de mudar de lugar. Sua localização normal é próximo à fábrica da Riachuelo, logo no final da Av. Mamanguape. Ontem, porém, os ônibus iam somente até o final da Av. Santarém. Os passageiros que tinham de seguir pela Mamanguape acabam fazendo o restante do percusso a pé.

Na Avenida João Medeiros Filho, o volume d'água criava verdadeiros riachos em alguns pontos. Os veículos tinham que trafegar com cuidado, pois havia o risco que a correnteza escondesse buracos e pedras, principalmente no trecho que corta o conjunto Parque da Floresta. Em frente a casa de espetáculos "North Show", onde exite uma lombada eletrônica, haviam muitos buracos que dificultavam a passagem dos carros.

Na Av. das Fronteiras, que corta o bairro Nossa Senhora da Apresentação, a lâmina d'água cobria as duas vias da pista. Nas ruas paralelas à Av. Boa Sorte, no mesmo bairro, também não havia calçamento e o volume d'água formavam riachos, dificultando a passagem dos veículos.

Um trecho da Av. Pompéia, no bairro de Pajuçara, a chuva formou uma lagoa e os carros que passavam ficavam com água cobrindo os faróis. Mesmo veículos maiores, como ônibus e caminhões tinham de passar com cuidado.

No entanto, mesmo com tanta chuvas, as lagoas de captação nesses bairros estavam suportando o volume. Nenhuma delas chegou a atingir seu limite até a manhã desta quarta-feira.

Joana Lima/DN



Na avenida das Fronteiras a água tomou o curso da rua e ocupou a área causando estragos na em diversos bairros

Água no gabinete de seis deputados

A Assembléia Legislativa do Estado também sofreu com invasão de águas por causa da chuva que caiu ontem. Por volta das 10h, gabinetes de 6 deputados foram invadidos pela água que entrou pelo portão lateral da Rua Ulisses Caldas, de frente à Prefeitura Municipal de Natal.

Os gabinetes inundados foram os dos deputados Lavoisier Maia, Harlindo Dantas, Getúlio Rêgo, Robinson Farias, Gustavo Carvalho e Ezequiel Ferreira. Assim que a chuva diminuiu, funcionários da Assembléia limparam os gabinetes e retiraram alguns móveis que foram danificados. Apesar dos transtornos, os trabalhos da casa foram normalizados.

Teto desaba em residência da UFRN

Ontem pela manhã, durante a chuva que caiu en toda a Natal, parte do teto do refeitório da Residência Universitária Feminina, localizado na Rua Mipibu, Petrópolis, desabou. Os corredores do prédio ficaram inundados, assim como os dormitórios das estudantes que residem no local. A energia do local teve de ser cortada, pois a água atingia a parte elétrica, trazendo sério risco de choques.

A residência abriga 26 garotas que vêm de várias cidades do interior do estado para estudar na Universidade Federal. Com a chuva de ontem, boa parte do prédio ficou inundado, comprometendo inclusive as intalações elétricas, deixando as estudante sem luz.

O professor Geraldo Pimentel, adjunto da Secretaria de Assuntos Estudantis da UFRN, afirma que assim que souberam do ocorrido, a secretaria tomou providências para resolver a situação das estudantes. Logo pela tarde de ontem o órgão fez a mudança do pessoal para uma casa alugada pela Universidade, onde elas ficarão abrigadas enquanto é feita a reforma no prédio da residência.

Fotos:D'Luca/DN



Motorista da Hylux não era da cidade e caiu na logoa de Mirassol



Poste na rua dos Caiapós, em Cidade Satélite, caiu em cima do carro Gol



Na rua Interventor Mário Câmara a cratera acima impediu a circulação

Caminhonete cai na quadra de Mirassol

RENATO LISBOA
DA EQUIPE DO DIÁRIO DE NATAL

Uma Hylux SW4 de placas AVP 2847 (Santa Tereza do Oeste - Paraná) caiu na quadra de Mirassol, que estava totalmente coberta pela água, se transformando em uma grande bacia. Moradores da região dizem que o carro caiu na "lagoa" ao tentar desviar de uma barreira formada por comerciantes da região para evitar o tráfego no local. Como não conhece a cidade, o motorista não imaginava que ali era uma quadra pois a água estava no mesmo nível da pista. "Quando os carros passavam, formavam ondas que iam para dentro das lojas", disse um dos comerciantes. Quando a reportagem chegou ao local, por volta das 15h10, a água empossada ainda batia na porta do carro.

Motorista é surpreendido por poste

Quando vinha dirigindo na Rua dos Caiapós (Cidade Satélite), o técnico de manuntenção José de Arimatéia Mendonça, 23 anos, se deparou com um poste que caiu em seu automóvel Gol. O poste caiu depois que uma tubulação rompeu e terminou "amolecendo" o asfalto. Com isso, parte da terra que sustentava o poste começou a deslizar, ocasionando a queda. Ele caiu por cima do motor, alcançando também o teto, bem próximo do local do motorista. "Não deu nem para ver ele caindo. Chovia muito forte, dificultando a visão e quando me dei conta ele já estava em cima do carro. Não me machuquei por muita sorte", disse Arimatéia. Ele pretende acionar a Justiça para ser reparado.

Cratera atrapalha negócios de comerciante

Uma cratera se abriu na Avenida Interventor Mário Câmara e, além de por em risco a estrutura de um prédio onde funciona uma retífica de motores, atrapalhou o dia de serviço no local. Uma testemunha disse que no momento em que o buraco abriu, por volta das 9h30, um ônibus não conseguiu frear e caiu nele. O trecho foi interditado. Quando a resportagem esteve no local, por volta das 17h, era possível ver parte da areia que sustenta o asfalto cair, sinalizando que o buraco pode aumentar. O problema na via é antigo e bem próximo dali já foram tapados outros buracos por causa do mesmo problema.



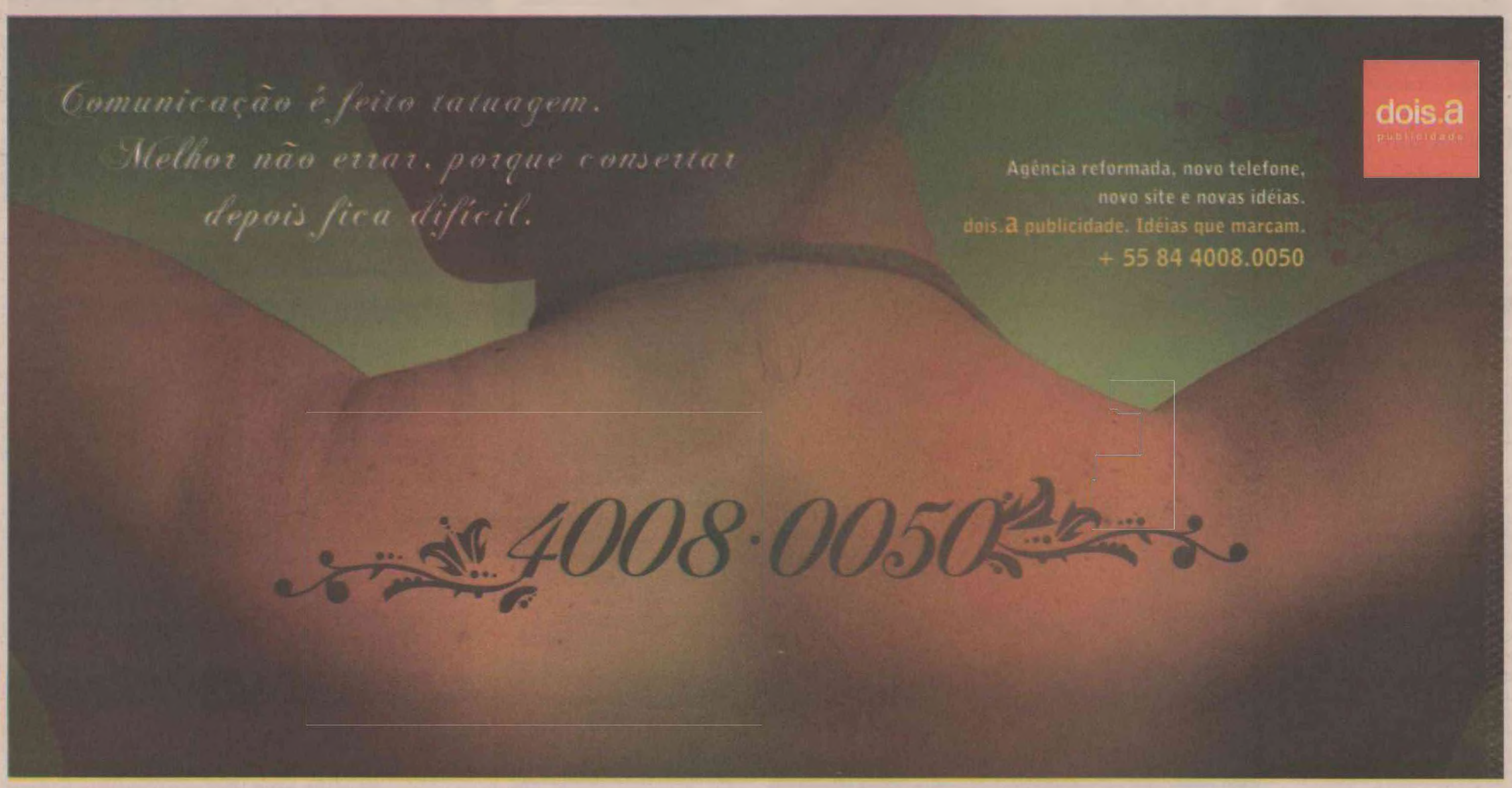

ACARI PEDRA FUNDAMENTAL FOI LANÇADA E MUNICÍPIO AINDA FEZ HOMENAGENS A PESSOAS QUE SE DESTACARAM NOS ÚLTIMOS TEMPOS

Novo fórum será um marco no município

Na última sexta-feira aconteceram dois importantes eventos no município de Acari. Logo pela manhã, foi realizada a cerimônia de lançamento da pedra fundamental da construção do novo Fórum Municipal e a tarde, em sessão solene na Câmara Municipal, foram entregues títulos de cidadão acarienses à pessoas ilustres e que foram destaques no município. A honraria contou com a presença do prefeito Juarez Bezerra de Medeiros, vereadores, secretários e a população em geral que também prestigiou o evento.

A prefeitura de Acari vem realizando uma série de melhorias estruturantes nas mais diversas localidades do município. As obras em linhas gerais visam garantir uma maior e melhor estrutura possibilitando também uma cidade melhor de se viver e mais confortável. Dentro desta perspectiva é que várias obras vem sendo realizadas tanto através de recursos próprios como também em parcerias com os governos federal e estadual, bem como também com a iniciativa privada, garantindo uma maior amplitude das melhorias em andamento.

PERSPECTIVA

Dentro desta perspectiva é que a prefeitura realizou na última sexta-feira pela manhã, o lançamento da pedra fundamental do novo Fórum Municipal. A obra irá possibilitar um prédio que atenderá as necessidades de todos que trabalham e que também têm a necessidade de buscar algum tipo de atendimento, já que até mesmo salas para que as audiências sejam realizadas serão construídas e estão incluídas entre as melhorias que a nova sede irá proporcionar aos moradores de Acari. A obra irá garantir também uma nova sede para a biblioteca pública Maria de Jesus Bezerra que passará a ocupar a antiga sede do fórum, garantindo uma estrutura mais ampla para a biblioteca que poderá melhor organizar o acervo que possui.

Ainda em termos de obras a prefeitura entregou recentemente mais 13 casas no conjunto Terezinha Pereira Galvão, localizado na sede do município, mais especificamente no bairro Petrópolis e também oito melhorias habitacionais foram realizadas na zona urbana com recursos próprios além da pavimentação da Rua Félix Pereira e a construção de uma rampa de acesso na Rua 15 de agosto de uma calçada para pedestres na escola municipal Terezinha de Lourdes Galvão.

AUXILIAR

Segundo o auxiliar administrativo da secretaria de obras, transporte e serviços urbanos, que tem a frente o secretário Francisco Araújo da silva, o Chico de Onercino como é mais conhecido, todas as obras obedecem a um cronograma traçado pela secretaria para que todas as iniciativas possam ser levadas ao maior número possível de moradores e atingindo também as mais diversas localidades de Acari.

Assim o atendimento chega em toda a parte gradativamente, de acordo com as condições da prefeitura para tal realização das obras.

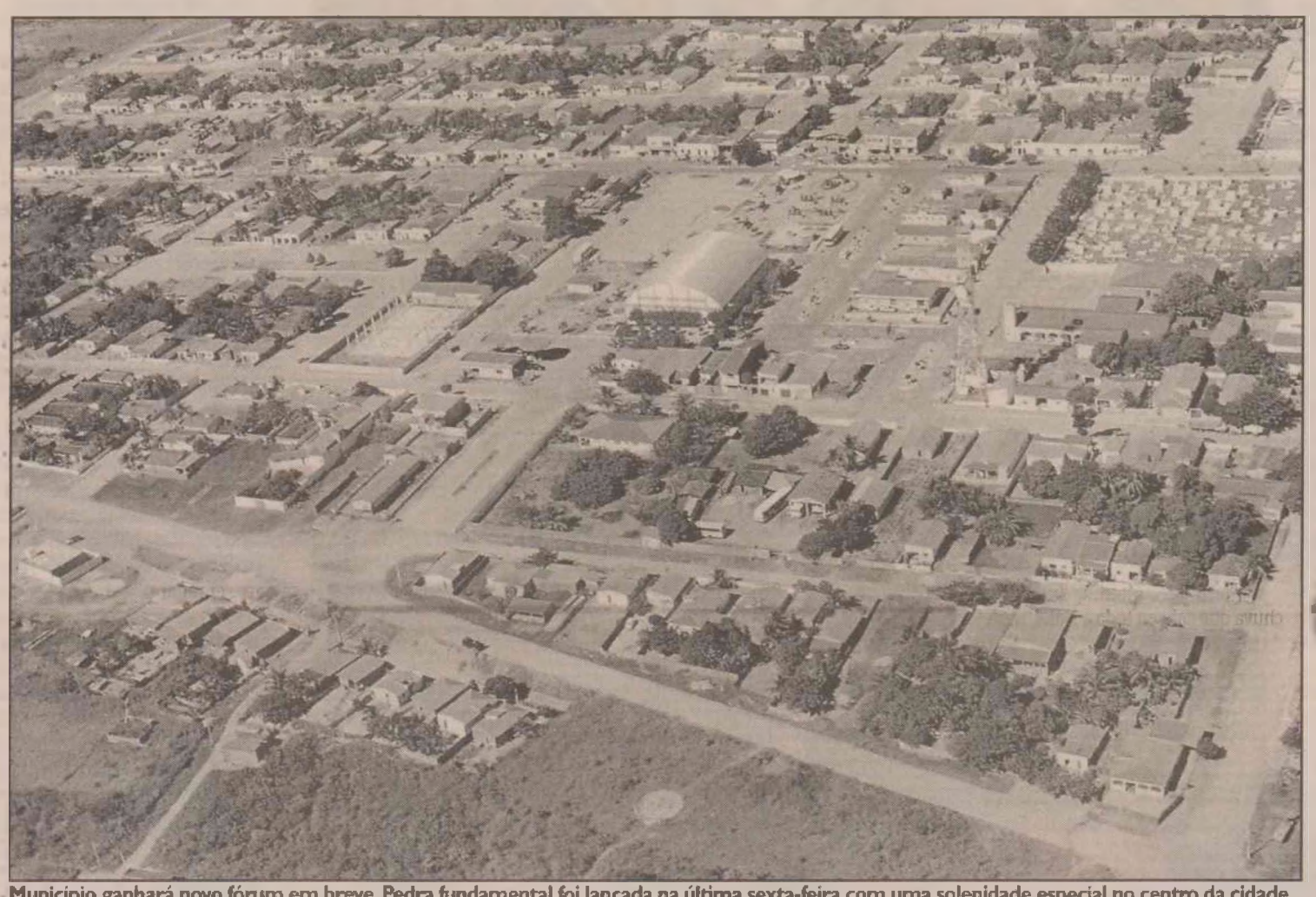

Município ganhará novo fórum em breve. Pedra fundamental foi lançada na última sexta-feira com uma solenidade especial no centro da cidade

Arquivo/DN



Turismo se desenvolve com mão de obra especializada na região

MAXARANGUAPE

Qualificação de mão-de-obra é constante

A qualificação da mão de obra no município de Maxaranguape tem sido uma das metas constantes da prefeitura. Fazer com que os moradores estejam aptos para participar diretamente de todo o processo de desenvolvimento que vem sendo implementando, principalmente no setor turístico, onde o poder público tem conseguido atrair cada vez mais investimentos é um dos objetivos principais da administração municipal.

Consciente desta determinação do prefeito Amaro Saturnino, a secretaria de turismo e meio ambiente, através do secretário Paulo Lopes está buscando viabilizar uma parceria com o Instituto de Hospitalidade e a Associação Brasileira da Indústria de Hotéis, seccional RN, ABIH.

EXPLICA

O secretário de turismo e meio ambiente Paulo Lopes explica que o desenvolvimento de um centro profissionalizante é peça fundamental em todo o processo de qualificação que já começou a ser implementado no município de Maxaranguape. Através deste centro será possível qualificar a mão de obra para os empreendimentos turísticos que estão se instalando no município. Paulo revela que somente o complexo do Cabo de São Roque, pertencente a um grupo norueguês tem a perspectiva de gerar 10 mil empregos, pois são 3,300 apartamentos de hotel e mais 6.900 chalés que farão parte do empreendimento.

Além deste já existe também a possibilidade de duplicação do complexo Manoa que recentemente foi comprado por um grupo espanhol e que já planeja a expansão do empreendimento e conseqüentemente aumentando a necessidade de mão de obra qualificada para atuar nas vagas que naturalmente irão surgir.

Por todas estas perspectivas é que a secretaria trabalha para garantir o novo convênio que irá possibilitar a preparação do capital humano para atuarem nos complexos turísticos que irão surgir a médio e longo prazo no município.

CAPACITAR

Além de capacitar a mão de obra ainda desqualificada a secretaria trabalha também com a intenção de promover uma requalificação para quem já atua no setor turístico e desta forma possa estar apto a galgar novos espaços no setor turístico do município.

Paulo Lopes conta que a idéia inicial é lançar o programa denominado trilha jovem. O programa proporciona uma série de atividades práticas para demonstrar situações reais de excelência em serviços nas diversas áreas de atuação do setor turístico. Um dos objetivos é engajar a população no processo de desenvolvimento turístico. Mais voltado para o jovem, o programa realiza também uma série de ações de desenvolvimento sócio econômico.

PEDRO AVELINO

PSF amplia horário de atendimentos

Em Pedro Avelino, na região central, o Programa de Saúde da Família sofreu uma reformulação para oferecer mais serviços a um número maior de habitantes da zona urbana e da zona rural do município. O horário de funcionamento dos postos foi ampliado e o programa recebeu investimentos em quadro de pessoal e equipamentos. Na zona rural, a atendimento das equipes de saúde preventiva foi retomado após um hiato de dois anos. O município é administrado pelo prefeito Sérgio Cadó, que está promovendo mudanças em todos os serviços de saúde pública locais.

"Entre outros investimentos, o município adquiriu um tensiômetro, um sonar e um aspirador de secreção", enumera. Ele lembra que a prefeitura também disponibilizou um carro para transportar medicamentos.

Todos os postos da zona urbana estão funcionando em dois horários, com consultas agendadas. O PSF é responsável pela saúde preventiva. O programa, mantido através de uma parceria entre a prefeitura e o governo federal, atende a população em visitas domiciliares e consultas na rede de postos de saúde.

Cada equipe do PSF é composta de médico, enfermeiro, auxiliar de enfermagem e agentes comunitários de saúde. Após o período em que ficou ausente da zona rural, o programa já cobre 100% do território do município.

ATENDIMENTO

Além do atendimento cotidiano aos pacientes das comunidades, o PSF atua em áreas como combate à mortalidade infantil, controle da hipertensão e da diabetes, prevenção da Aids e das doenças sexualmente transmissíveis, prevenção do câncer e saúde das gestantes. As equipes orientam os pacientes, receitam, medicamentos, acompanham os tratamentos e encaminham os pacientes à rede hospitalar caso haja necessidade.

O prefeito informa que um dos objetivos do município com relação ao PSF no momento é reabrir o posto de saúde da comunidade de Rio do Feijão.

"Queremos reabrir o posto com profissional médico atendendo em dois horários, pelo menos três vezes por semana, e encaminhando os pacientes para a zona urbana quando necessário", explica.

Ele acrescenta que o Programa de Saúde Bucal também tem recebido melhoramentos. Segundo o prefeito, todos os postos funcionam com atendimento em dois horários.

"Realizamos uma manutenção em todos os gabinetes odontológicos do município", diz. O prefeito informa também que foi adquirido um compressor para o gabinete odontológico do posto de saúde Zelito Caçapa.

COTIDIANO

municipios@dianodenatal.com.br

SÃO GONÇALO

TÉCNICOS DA INFRAERO VÃO AGILIZAR OBRAS DO AEROPORTO

Um grupo de técnicos do governo federal vai dar agilidade à obra do aeroporto de São Gonçalo do Amarante. O anúncio foi pela ministra-chefe da Casa Civil da Presidência da República, Dilma Roussef. Farão parte do grupo de trabalho, técnicos dos ministérios do Planejamento, Indústria e Comércio, BNDES e Infraero. A Infraero já disponibiliza R$ 42 milhões para o projeto.

VEREADORES

JUSTIÇA DECIDIRÁ SOBRE A PERMANÊNCIA NO CARGO

A decisão sobre a vacância do mandato dos vereadores que mudaram de partido na Câmara de Mossoró vai ficar para o Judiciário. Em Mossoró o presidente da Câmara Municipal, vereador Júnior Escóssia (DEM), manteve os vereadores no cargo.

Foto: Arquivo/DN



Prefeita Otêmia Maria preocupa-se com a saúde

MONTANHAS

MAIOR INVESTIMENTO NA SAÚDE PARA CONTER AS ENDEMIAS

A prefeitura de Montanhas investe no setor de saúde e os resultados já estão aparecendo.com o controle as endemias. A maior preocupação surgiu no início do ano com o número alto de dengue. A prefeitura está em campo e o resultado agora tende a diminuir. Esta é uma das preocupações da prefeita Otêmia Maria, que determinou uma rápida ação para conter o avanço da doença bem como a conscientização do

PROPOSTA

ESTUDANTES APROVADOS SERÃO PREMIADOS COM 204 REAIS

O Ministério de Desenvolvimento Social e Combate à Fome propôs a premiação de R$ 204,00 para alunos de 5.ª a 8.ª séries da rede pública que passem de ano. A sugestão integra o plano de renovação do Bolsa-Família, cujo carro-chefe é a atualização do benefício para famílias cadastradas. A premiação anual para alunos, substitui outro incentivo que já havia sido cogitado: a concessão de uma poupança para o estudante que termina o ensino médio.

LAGOA SALGADA

NOVA BIBLIOTECA ABERTA PARA PESQUISAS TAMBÉM NA INTERNET

Os moradores do município de Lagoa Salgada, a região Agreste, ganham um novo espaço para ler e fazer pesquisas escolares. A prefeitura inaugurou recentemente Biblioteca Municipal Isaura Guedes de Moura. O espaço, aberto no centro da cidade, nasce com um acervo de livros de literatura, pesquisa e referência. A biblioteca também tem computadores com acesso à internet, que podem ser usados pela comunidade.

Arquivo/DN



Praia do Amor um cartão postal de Tibau do Sul

TIBAU DO SUL

PRAIA DO AMOR, UM LOCAL PARA DESCANSO E DIVERSÃO

A praia do Amor figura como uma das atrações turísticas de Tibau do Sul que investe no turismo de forma pesada, uma vez que se constitue em sua principal atividade econômica. Além de Pipa, amplamente conhecida, a prefeitura agora quer divulgar a Praia do Amor como um cenário para quem busca algo mais na praia. Um pouco da história do local será contado em breve e turistas terão muito o que apreciar nesta praia paradisíaca.

Teatro Alberto Maranhão foi inundado

O Teatro Alberto Maranhão (TAM) foi invadido pelas águas e boa parte das poltronas foram danificadas. Nenhuma outra estrutura do teatro foi afetada. A programação de ontem foi cancelada e a de hoje dependerá da incidência das chuvas e da velocidade com que as cadeiras serão secadas, de acordo com o diretor técnico do TAM, Fábio Lima.

"Contratamos uma empresa em caráter emegencial para a retirada da água do teatro e outra para lavagem e secagem das poltronas", disse Fábio Lima. Ele disse que houve uma tentativa de retirar a água com bombas da Caern mas não foi bem sucedida. Conforme o diretor técnico, a água entrou pelas portas laterais e atingiu até a décima fila de poltronas.

O presidente da Fundação José Augusto, Crispiniano Neto, afirmou que uma comissão de engenheiros e de arquitetos fará uma vistoria hoje pela manhã no local para ter a real dimensão dos danos e um relatório será enviado para a governadora Wilma de Faria.

Joana Lima/DN



O resultado da inundação da área da platéia que causou danos nos carpetes e nas cadeiras do teatro Alberto Maranhão

Alagamento faz Degepol parar

RENATO LISBOA
DA EQUIPE DO DIÁRIO DE NATAL

A Delegacia Geral de Polícia Civil (Degepol), em Cidade da Esperança, vinha cumprindo o seu expediente normal quando em menos de quinze minutos de chuva intensa viu todo o terreno da sede transformada em uma imensa piscina. O expediente teve de ser encerrado um pouco antes das 13h. O diretor administrativo, José Francisco Correia Júnior, disse que um regime de mutirão promoverá a limpeza do lugar ainda hoje.

Os prédios (lá também funcionam unidades da Secretaria de Tributação) foram construídos em cima de uma antiga lagoa e ainda hoje funciona uma pequena lagoa de captação, que recebe boa parte das águas pluviais do bairro. Era visível uma marca de água com altura de aproximadamente meio metro na sede da Degepol. Os carros da máquina pública tiveram de ser retirados do estacionamento.

Um funcionário da Unidade Regional de Tributação (URT) teve o seu Ford Ecosport inundado. O motor só voltou a funcionar perto das 16h30. Quando a reportagem chegou ao local ele estava retirando lixo de dentro do automóvel. Era visível pequenas poças de água no porta-moedas. "Só consegui ligar o carro agora. Foram várias tentativas. Mas o motor está soltando um pouco de fumaça", disse o funcionário.

"Aqui era tanta água entrando que dava para pegar onda", afirmou em tom exagerado o diretor administrativo da Degepol. "Rapidamente foram suspendidos os computadores e *no breaks*. Se não chover mais, vamos fazer a limpeza do prédio em regime de mutirão e tentar voltar aos trabalhos amanhã (hoje)", declarou Correia Júnior.

Medidor da 7ªDP queima

Outra instância do aparato policial que foi prejudicada pelas chuvas foi a 7ªDelegacia de Polícia, nas Quintas. O medidor de energia elétrica incendiou por volta das 9h30, deixando o local sem energia elétrica durante todo o dia. O delegado Olegário Cézar disse que o serviço durante ontem ficou restrito somente ao registro dos boletins de ocorrência.

Embora tenha acumulado muita água em frente da delegacia, o volume não chgou a entrar na sede. A casa contém 37 presos mas a área de denteção também não foi afetada. Olegário Cézar entrou em contato com a Cosern, mas, como o problema foi no interior do estabelecimento, a responsabilidade para religar a energia elétrica é da própria polícia.

D'Lucca/DN



Na Degepol os trabalhos tiveram que ser encerrados

Joana Lima/DN



Em Candelária seis casas estão para desabar na cratera

Ana Amaral/DN



Em Parnamirim, o cemitério ficou alagado por completo

Ana Amaral/DN



No bairro de Capim Macio, o retorno das inundações

Cratera ameaça seis casas em Candelária

SÉRGIO VILAR
DA EQUIPE DO DIÁRIO DE NATAL

Uma cratera de aproximadamente 200 metros quadrados foi aberta no bairro de Candelária devido às chuvas. Duas casas foram atingidas e outras seis estão ameaçadas. O problema na Avenida do Sol é antigo. Praticamente ela recebe a água da chuva que cai em Candelária pela Avenida Barão Serra Branca, que funciona como calha. Alguns muros de residências próximas foram reconstruídos três vezes. Moradores estão revoltados com a prefeitura. Há oito meses uma obra construída há 12 anos foi tapada para construção de outra ineficiente, segundo moradores.

O muro da casa do advogado Amaro Marinho, 50, está rente à cratera. Ele é dos moradores mais desesperados que se amontoaram ontem à noite próximo ao local para tomar providências. Os vizinhos foram responsáveis por todo o serviço de contenção de barreiras e entopimento de galeria para evitar mais estragos. O engenheiro civil contratado pela prefeitura, Jordan Morais, esteve no local e disse que as contrutoras prestadoras de serviço da prefeitura estão espalhadas pela cidade para resolução de inúmeros problemas e faltou a logística necessária para solucionar a ameaça em Candelária.

Parnamirim está embaixo d'água

VINICIUS MENNA
DA EQUIPE DO DIÁRIO DE NATAL

A população de Parnamirim está sofrendo com a força das águas. No bairro Monte Castelo, o cemitério da cidade teve o muro destruído com a água que estava retida na rua de trás, a Senador Georgino Avelino. As covas passaram a manhã cobertas de água e, à tarde, era possível ver algumas danificados e com o interior coberto de lixo. Em Emaús, na Rua Dom Bosco, uma lagoa de captação não suportou a quantidade de água. Casas foram invadidas. O muro de uma residência cedeu na Rua Praia Baía Formosa, em Nova Parnamirim. O proprietário acredita que pelo menos R$ 20 mil foram embora com as chuvas.

As covas da parte de trás do cemitério de Parnamirim, localizado na Rua Senador Georgino Avelino, bairro Monte Castelo, amanheceram debaixo da água. De acordo com os moradores, o muro cedeu durante a madrugada. Segundo José Arnaldo Adalto Pereira, 25, atualmente desempregado, moradores perderam uma parte de suas mobílias. "Uma senhora teve que jogar um sofá fora porque estava encharcado. Agora, a água está indo toda para o cemitério por causa da queda do muro", contou.

Lagoa não suportou aguaceiro

Em Emaús, na Rua Dom Bosco, uma lagoa de captação não aguentou a quantidade de água que reteve, ocasionando estragos aos moradores das casas próximas. Na vizinhança, os relatos são muitos de pessoas que perderam eletrodomésticos. Meninos passaram a manhã brincando em meio à água suja, dentro de um grande isopor, que faziam de barco.

Bens perdidos e eletrodomésticos postos para secar, suspensos, compunham o cenário provocado pela invasão da água nas casas da Rua Dom Bosco. O empresário português Carlos Esperança Jorge, 41, conta que seu guarda-roupa ficou danificado e a geladeira teve de ser posta para secar. "Ainda não liguei para que ela não queime. Depois vou ver se está quebrada". Ele revela que em uma questão de segundos o aguaceiro invadiu sua casa, surpreendendo-o.

Muro de residência não resistiu

Grande mesmo foi o estrago na casa do funcionário público Eudes Alves da Silva, 33. A lateral do muro de sua residência não suportou a força das águas. Como conseqüência, o acumulado das chuvas invadiu não só o seu espaço, mas também as casas de boa parte da Rua Praia Baía Formosa, em Nova Parnamirim. "Aqui não sai menos que R$ 20 mil de prejuízo", afirmou.

A irmã de Eudes Alves, a técnica em enfermagem Edene Alves, explicou que sua mãe teve que tomar remédios para pressão. "O pessoal fez uma barreira no início da rua para conter a chuva, mas o nosso muro não suportou. Vamos ter que tapar a casa para a água não invadir de novo", disse.

Sul de Natal também sofreu com as chuvas

O bairro de Capim Macio, na Zona Sul de Natal, também sofreu com os estragos provocados pelas chuvas. Moradores tiveram de suspender móveis porque a água tomou conta das casas e alguns móveis estão com problemas. Exemplo disso é a moradora da Rua Francisco Pignataro, Maria Cacilda da Silva, 52, dona de casa, que mudou-se há pouco para o local.

"Entrou água demais. Quando abrimos a porta, de manhã, a água entrou de uma vez só, nos pegando de surpresa. Tivemos que subir os eletrodomésticos para o primeiro andar da casa. Pedimos socorro aqui porque estávamos eu e minha colega, sozinhas. Vamos sair daqui urgentemente porque estamos com medo de sermos pegas pela água enquanto estivermos dormindo", disse.



SUCESSÃO WILMA E GARIBALDI NÃO CHEGAM A UM ACORDO
POLÍTICA, 3

CHUVAS NATAL VIVE UM DIA DE COMPLETO CAOS
CIDADES, 1 A 8



DIÁRIO DE NATAL
ESPORTES
NATAL, QUINTA-FEIRA, 24 DE ABRIL DE 2008
Editor: edmo@diariodenatal.com.br

LOTERIAS

MEGA-SENA	Conc.: 962
02 - 11 - 40 - 48 - 49 - 55	
LOTOMANIA	Conc.: 817
05 - 06 - 07 - 12 - 13 - 20 - 28 - 29 - 44 - 47	
49 - 52 - 54 - 55 - 59 - 60 - 83 - 86 - 91 - 93	
QUINA	Conc.:1887
16 - 17 - 45 - 50 - 62	
DUPLA SENA	Conc.: 646
1º Sorteio:	02 - 10 - 30 - 31 - 46 - 47
2º Sorteio:	02 - 22 - 29 - 32 - 34 - 43

DUELO PAULO MUSSE, ALEX SANTOS, GLAUCO E VINÍCIUS VÃO PARA O JOGO; ALLISON É NOVIDADE NA MEIA

ABC terá quatro estréias em Mossoró

ABC e Potiguar de Mossoró começam hoje a decidir o título do campeonato estadual de 2008. Lutando pelo bicampeonato, o Mais Querido promoverá a estréia de quatro reforços no primeiro jogo da final, marcado para às 20h30, no estádio Nogueirão - o goleiro Paulo Musse, o zagueiro Glauco, o ala-direito Alex Santos e o atacante Vinícius.

Os quatro atletas participaram do coletivo de apronto promovido ontem à tarde, pelo técnico Ferdinando Teixeira, no estádio Frasqueirão. Além das estréias, o treinador alvinegro confirmou mais duas mudanças no elenco que vinha jogando os amistosos. O segundo volante Jean, recuperado de lesão, volta à posição que vinha sendo ocupada por Márcio Hahn e o ala-esquerdo Alisson vai fazer a função do meia de ligação, no lugar de Dejair.

As mudanças agradaram o técnico Ferdinando Teixeira que pretende voltar de Mossoró com um resultado positivo. "Os reforços vêem respondendo às expectativas nos treinamentos e nos amistosos realizados e temos condições de buscar um importante resultado no primeiro jogo da final. Sabemos das qualidades do adversário, mas temos que jogar bem, pois trata-se de uma decisão de 180 minutos", comentou.

O experiente Jean comunga da mesma opinião do treinador e disse que o grupo está ciente da importância do primeiro jogo. "Temos a vantagem de fazer o último jogo no nosso estádio, mas de nada adiantará se não voltarmos com pelo menos um empate de Mossoró. É jogo de final de campeonato e qualquer vantagem conquistada é decisiva nesta hora", falou.

Da equipe que conquistou o campeonato estadual de 2007 e que vai lutar pelo bi a partir de hoje à noite, em Mossoró, estarão em campo Ben-Hur, Fabiano, Adelmo, Jean e Rogerinho.

POTIGUAR TERÁ TRÊS DESFALQUES

O técnico Miluir Macedo não contará com três importantes jogadores para o primeiro jogo da final do campeonato estadual. A dupla de zaga titular, formada por Gustavo Carioca e Ricardo Braz, está suspensa. Os dois zagueiros receberam o terceiro cartão amarelo na semifinal contra o América e irão cumprir suspensão automática. Na mesma situação está o meia Vaninho. Em compensação o capitão Wellington está de volta ao time.

Encarado como o cérebro do time Macho, Vaninho será substituído por Roberto. Para as ausências na zaga, Miluir confirmou por enquanto somente a presença de Everaldo, no lugar de Gustavo Carioca. O reserva imediato de Ricardo Braz, Paulão, está recuperando-se de uma lesão no tornozelo e será avaliado momentos antes da partida. Caso não tenha condições, quem joga é Rumennig.

Lutando pelo bicampeonato, Miluir promoverá uma mudança na ala-direita. Sem poder contar com o titular André Borges há três rodadas, em virtude de uma lesão no olho, o técnico alvirrubro vinha atuando com Paulinho. Como o meia não vinha fazendo bem a função, Macedo decidiu improvisar novamente, deslocando o volante Max para a posição de ala. Para o lugar de Max no meio-campo, Miluir terá o retorno do capitão do time, Wellington, que volta de suspensão.

INGRESSOS

A diretoria do Potiguar solicitou a carga máxima permitida para o estádio Nogueirão, de oito mil ingressos. Os valores sofreram majoração e as arquibancadas passaram de R$ 14,00 para R$ 20,00 e as cadeiras de R$ 40,00 para R$ 50,00. Mulheres, idosos e crianças pagam meia-entrada.

Fotos: Ana Amaral/DN



O goleiro Paulo Musse foi contratado junto ao Santa Cruz de Recife, chegou, fez apenas treinos e uma partida amistosa, mas já está escalado para jogar

Potiguar/MO

Marcos Paulo, Max, Rumennig ou Paulão, Everaldo e Eduardo; Daniel, Jean, Wellington e Roberto; Italo e Sandro.
Técnico: Miluir Macedo

ABC

Paulo Musse, Glauco, Ben-Hur e Fabiano; Alex Santos, Adelmo, Jean, Alisson e Rogerinho; Valdir Papel e Vinicius.
Técnico: Ferdinando Teixeira

Árbitro: Paulo Jorge Rodrigues Brandão
Local: estádio Nogueirão, às 20h30

ÁRBITRO DA FINAL APITOU SEIS VEZES

O árbitro Paulo Jorge apitou seis partidas no atual campeonato estadual. Sendo três no primeiro turno e três no segundo. Apenas o zagueiro Fabiano do ABC recebeu cartão vermelho. Confira os jogos:

Primeiro turno
17/01: América 1x1 Baraúnas
24/01: Potiguar-M 1x1 ABC
07/02: ASSU 3x0 Santa Cruz

Segundo turno
20/02: São Gonçalo 1x2 Corintians
16/03: Baraúnas 0x0 ABC
29/03: Alecrim 1x3 Potiguar-M

Resumo
Cartões amarelos: 26
Jogos como base: 06
Média por jogo: 4,33
Cartões vermelhos: 01
Jogos como base: 06
Média por jogo: 0,17

Fonte: Marcos Trindade/ Rádio Clube de Natal



Raniere brilhou sempre, mas saiu

Frankie Marcone/DN



A Copa Robinson Faria continua enpolgando as torcidas com jogos onde sempre são registrados bons públicos, muitos gols e boa qualidade técnica das equipes

ESPERANDO

América deve anunciar hoje o novo treinador

A diretoria do América promete anunciar hoje o nome do técnico que comandará a equipe no Campeonato Brasileiro da Série B. Segundo o dirigente Alex Padang, as negociações com o novo treinador já estão bastante adiantadas, faltando apenas pequenos detalhes que serão discutidos nesta manhã. Paulo Porto, que estava disputando o campeonato gaúcho pelo Inter de Santa Maria teve o seu nome descartado, assim como o de Edinho, do Guarani de Bagé.

Até ontem à noite, o nome mais ventilado dentro do clube era o de Vágner Benazzi, que comandou a Portuguesa de Desportos no campeonato paulista da Série A-1. Benazzi é um nome de consenso no G-4, grupo que comanda o futebol do América em 2008. Maurício Simões, atualmente no Confiança também teria sido sondado, assim como Luiz Carlos Cruz, que assumiu o Treze-PB recentemente. Enquanto não é divulgado o novo treinador, o plantel alvirrubro segue treinando normalmente sob o comando do interino Carlos Moura Dourado, no CT Abílio Medeiros.

INTERIOR

Três goleadas na Copa RF

Três goleadas marcaram a quinta rodada da primeira fase da Copa Robinson Faria de Futebol Amador, no final de semana. Em Várzea, o Juventus de Serra Caiada não tomou conhecimento dos donos da casa, aplicando 6 x 1 no São Paulo. A segunda goleada também foi conquistada na casa do adversário com Botafogo de Umari vencendo por 6 x 0 o Barcelona de Goianinha. A vitória mais elástica foi do Botafogo/1ªLagoa que aplicou um sonoro 7 x 0 no Publicidade de São José.

A quinta rodada contou com 25 partidas e teve vitória do Palmeiras de Una fora de casa por 2 x 1 contra o São Paulo de Montanhas, além de Botafogo/Jundiá 1 x 0 Guarani/Espirito Santo, São Paulo/Várzea 1 x 6 Juventus/Serra Caiada, Potiguar/Comum 2 x 1 Palmeiras/Monte Alegre, São Paulo/Goianinha 0 x 1 América/Santo Antônio, Seleção de Passa e Fica 3 x 2 América/Serrinha, São Paulo/Jundiá Moreira 1 x 1 Santa Cruz/L.Jundiá. vasco Canto Grande 4 x 2 Vila Nova/Nísia Floresta, Potiguar/Santo Antônio 2 x 1 Sport/L.Grande Jundiá, Cuité/Pedro Velho 1 x 1 Cruzeiro/Jundiá, Flamengo/Capim Açu 1 x 1 Juventus/Sagi, Alecrim/L.Mato 1 x 3 São Sebastião/N.Cruz.

Em Passagem, Estrela do Mar e Volta Redonda/L.Salgada fizeram um jogo bastante equilibrado ficando no empate de 2 x 2. Já o atual campeão, o Boca Juniors de Lagoa Salga venceu o Santos/E.Santo pelo placar de 3 x 0. Também teve Esporte/Várzea 1 x 1 Nova Esperança/Várzea, Auto Esporte/N.Floresta 2 x 2 Grêmio/L.Mato, Seleção Umari O x W São Paulo/Vera Cruz, América/S.José 1 x 1 Cruzador/N.Floresta, Barcelona/Goianinha 0 x 6 Botafogo/Umari, Santos/Piau 1 x 1 Palmeiras/L.Abdias, Bahia/Brejinho W x O União de Goianinha, Botafogo/1ªLagoa 7 x 0 Publicidade/S.José, Internacional/Retiro 1 x 3 Santa Cruz/Redenção, Grêmio/Parnamirim 2 x 1 Santos/C.S.Mateus, São Paulo/B.Formosa 1 x 1 Bela Vista/Parnamirim.

Divulgação



A família Breno Cabral teve o prazer de assistir às finais da superliga feminina e masculina. A emoção maior, sem dúvida, segundo Breno, foi ver a sua ex-atleta Amanda Juliana ser bicampeã da superliga 2007/2008. Breno, Suzet e Breninho participaram ao lado de Amanda e toda equipe, da festa pela conquista, realizada na Churrascaria o Porção, no Rio de Janeiro. Os donos do voleibol potiguar estavam na companhia dos melhores do Brasil, entre eles o treinador Bernardo Rezende.

Apologia aos estrangeiros

No dia anterior vejo na tevê um papangu fazer loas ao Boca Juniores, bom time argentino que não jogou nada nessa primeira fase da Libertadores, e quase fica fora, isso na primeira fase. No outro dia, semifinal de Liga dos Campeões, o narrador se rasgar e repetir a cada minuto de transmissão que "aquele era o verdadeiro futebol bem jogado", "era um show", e "Messi era isso", "Cristiano Ronaldo aquilo." No jogo do Boca, contra um ridículo Maracaibo, o time do "gênio da raça" Riquelme, quase leva gols, correu riscos o tempo todo. Fez 3 a 0 e só se classificou graças ao improvável: a derrota do Colo Colo do Chile para o Atlas do México. Os chilenos eram líderes e tinham ganho todas em casa. No fim, disse o comentarista, "que todos os times se cuidassem, pois o Boca vinha para o título, mais favorito que nunca." Merecia ser proibido de falar de futebol no Brasil. Quero ver se na Argentina eles endeusam tanto nossos craques. Duvido. No jogo da Europa, escutou uma babação tão exagerada que você pensa que estão em campo todas as maravilhas do mundo do futebol. E apesar dos milhões em seus cofres, tirando as estrelas contratadas a peso de ouro, não existe nada de mais. Uma partida simples, bem disputada, com algumas belas jogadas, mas muito mais marcação de lado a lado, muito mais do lado do Manchester, é verdade. É isso. Nem sei se vale mais a pena ficar batendo nessa tecla. Parece que só eu enxergo essa bajulação, supervalorização de um futebol, na maioria das vezes medíocre. O jogão espetacular, sensacional, deslumbrante, maravilhoso, fora de série, extraterreno, acreditem, terminou 0 a 0.

•O Colégio Objetivo de Natal brilhou na I Etapa do Campeonato Estadual de Voleibol de Praia. As duas duplas inscritas conseguiram medalhas de prata e bronze, ficando em segundo e terceiro lugares. Uma ótima participação.

•As caruanas de torcedores estao se organziando para a fase decisiva do Campeonato Estadual. Hoje, por exemplo, vai partir da Gatolândia (ao lado do Shopping Via Direta) a partir das 14h - sob organização de Elson Cabeludo - ônibus para Mossoró, para o jogo Potihuar x ABC. A passagem custa R$ 30,00 - ônibus com ar-condicionado e frigobar completo; com parada para jantar na churrascaria O Laçador. Informações pelos telefones 9984 2526 e 3086 0797 (com Elcio).

•A equipe sub-13 da Escolinha de Futebol da Apcef foi a campeã do futebol dos 5º Jogos Sesinho - e com isto agora é tricampeã da modalidade. A Apcef 2008, tendo à frente os desportistas Juarez e Manoel Cid, ergueu mais um título Anderson, Vinicius, Emerson, Denys Júnior, Pedro Emerson, Alexsandro, Jcunior, Samuel Oliveira, Samuel Campelo, Jadson, Denis Costa, Tales, Rafael e Luçis Medeiros

FotoCom: Divulgação



Joel confirmado

Joel Santana está mesmo confirmado como treinador da seleção da África do Sul. Uma prancheta a caminho da copa. Seu substituto no Fla pode ser o bom Sérgio Guedes, da Ponte Preta.

Peneira do Vasco

Os peneirões oficiais do Vasco da Gama, que serão realizados em Natal, foram remarcados para os dias 1, 2 e 3 de maio. Inscrições continuam abertas até o dia 30 de abril. Mais informações no site oficial do clube *www.crvascodagama.com.br* - notícias do dia 16/04. Também pode ligar para o telefone 8852-9319.

Aero faz 80 anos

Durante a realização da II Etapa do Campeonato Hipico Estadual será também festejado os 80 anos do Aero Clube do Rio Grande do Norte. O evento será sábado, a partir das 10h, no Aero.

Allison na meia

Vendo o jogador Allison, do ABC, contratado como ala, mas jogando na meia, que é sua posição de origem, me veio a lembrança a maneira como o Zé Roberto, ex-seleção, jogava no Santos de Luxemburgo. Uma boa.

O Machadão nas águas

Fico imaginando a situação do estádio Machadão. Seu gramado deve estar impraticável, assim como outro setores onde funcionam a administração da Secretaria Especial de Esporte e Lazer.

Goteiras do JL

Imaginem então as goteiras da sede da FNF, no estádio JL. O medo que faz é o prédio vir abaixo, tal o nível de descaso que a nossa sede do esporte vem enfrentando ao longo destes muitos anos.

Goteiras no Machadinho

E no ginásio Humberto Nesi? Deve ter virado um piscinão, bem que poderia servir, agora, para o esporte. As competições de natação devem ganhar mais uma opção na temporada.

DribleCurto

edmo@diariodenatal.com.br



EDMO SINEDINO

AVENTURA POTIGUARES PRETENDEM REPETIR BOM RESULTADO NA CORRIDA

Iguana EcoAventura terá equipe *Quatro Elementos*

A equipe vencedora da primeira etapa do Circuito Potiguar de Corrida de Aventura (CPCA), Quatro Elementos Potiguares, pretende repetir o resultado na próxima competição - a Iguana Ecoaventura (www.iguanaecoaventura.com.br).

O quarteto volta a competir junto após a participação de um de seus integrantes em uma das competições mais difícies do país. Inês Lagreca, acaba de vencer uma das competições mais difíceis do país, a Brasil Wild com a equipe Terra de Santa Cruz.

A experiência adquirida deve contribuir ainda mais para o bom desempenho da equipe. Os quartetos Carbono Zero/RN, Apuã/PE, Ciclone/CE e o time pernambucano que disputou o Brasil Wild recentemente já confirmaram presença na disputa que deverá contar com mais de 30 equipes.

"Dá para pensar na vitória sim. As expectativas são muito boas e estamos treinando para isso", conta Inês. Outro que está confiante para a disputa é o capitão da equipe Ápice, Cleverson Pontes. "A gente espera que a prova seja mesmo bem dinâmica e competitiva. Como meu grupo se saiu bem ano passado, vamos fazer tudo para ficar com um resultado melhor ainda". Jair Duarte, da Ovelha Negras, competirá na categoria Aventura.

A equipe sabe que a prova terá muita transição de terreno e se diz preparada para encarar os obstáculos, "vamos fazer uma excelente prova", garante.

O trajeto da prova, desta vez, sairá de Natal para Macaíba, mantendo as mesmas características. Um prova rápida

Em 2007, Iguana EcoAventura contou com a participação de 150 atletas. As categorias são três: Expedição, Aventura e Mini-aventura. Na primeira, para atletas experientes e profissionais, o desafio é maior. Estão previstos 92 quilômetros de prova, com largada iniciando às 3h da manhã do dia 26. Serão cerca de 12 horas ininterruptas de competição. Para atletas da categoria Aventura, o percurso é 33 quilômetros menor.

Para finalizar, a categoria Mini-Aventura é voltada para os que desejam conhecer o esporte. O percurso tem apenas 10 quilômetros de trekking com orientação simples.

Na edição passada, a competição aconteceu em São José do Mipibu, distante 30 quilômetros de Natal. Agora, o trajeto sai de Natal para Macaíba. As características do "perrengue", porém, serão mantidas. Uma prova rápida, com várias transições, exigindo preparo físico e técnica dos atletas nas categorias Expedição e Aventura. A chegada será na Vila Rural Lagoa do Mato.

Para se inscreverem, os atletas devem acessar o site www.iguanaecoaventura.com.br, preencher as fichas disponíveis para donwload e enviar para o email rdnatal@gmail.com. Os telefones para contato são: (84) 9408-3532 e (84) 9955-0955.

O valor das inscrições é de R$ 25 para mini-aventura, R$ 70 para Aventura e R$ 85 para os atletas da Expedição.. A Iguana Ecoaventura conta com patrocínio da Lagoa do Mato Vila Rural, BikeSport, água mineral Cristalina, Imperauto Veículos e Trampolim da Vitória transportes.

DESTAQUE

Aluna do NEC integra seleção de natação do RN

A aluna do 8º ano do Colégio NEC/Pinguinho de Gente, Marina Miranda, obteve o 3º lugar na prova de 50m nado de peito no Torneio Nordeste de Clubes de Natação (Troféu Sérgio Silva), realizado nos dias 18 a 20 de abril, no Sesi Clube. A atleta fez um tempo de 39,72 segundos batendo o recorde que ela havia alcançado na 1ªfase do Campeonato Estadual de Natação, em março, com 41,29 segundos. Diante dessa conquista a aluna foi convocada pela Federação Aquática Norterio-grandense para integrar a seleção que disputará o Campeonato Interfederativo de Natação, no período de 22 a 24 de maio, que será realizado em Salvador/BA com todas as federações de natação do país.

JOGOS

Basquete do Salesiano faz bonito nos Sesinho

As equipes de basquete do Colégio Salesiano (mirim, juvenil e infantil) fizeram bonito durante o V Jogos Sesinho obtendo o terceiro lugar em todas as categorias. Hoje (23), começam os jogos do mirim masculino na quadra do colégio contra D. Bosco.

Os jogos se estendem até o mês de agosto e acontecem nos finais de semana no Sesi Clube. Participam das competições várias escolas particulares e clubes.

Com a supervisão do técnico Fábio Morais o time de futsal do Colégio Salesiano teve como destaque no último jogo no Sesi, o atleta Igor Trindade (Sub 10) que conseguiu a vitória de 2x0, juntamente com toda a equipe, em cima do Contemporâneo. Já o atleta Felipe Santino (Sub 12), empatou 1x1 contra Talentos e Goianinha. No próximo sábado a equipe Sub 10 enfrenta o Bereiano e também a turma da Lulu.

DESPEDIDA

Contusão muscular tira Guga do Torneio de Barcelona de Tênis

O tenista Gustavo Kuerten anunciou nesta quarta-feira que desistiu de participar do Torneio de Barcelona, que começa na próxima semana e faria parte de sua turnê de despedida, por causa de uma contusão muscular na perna esquerda.

Na segunda-feira, Guga foi eliminado do Master Series de Montecarlo após perder para o croata Ivan Ljubicic por 2 sets a 0, parciais de 6/1 e 6/2.

"Sei que seria muito especial participar do campeonato lá em Barcelona. O pessoal do torneio, do clube, estava empolgado, preparando uma homenagem para mim, junto com os outros jogadores espanhóis. Queria realmente jogar na Espanha para retribuir todo o carinho que eles têm por mim, mas preciso de uma semana de repouso", explicou Guga, ao seu site oficial.

Ele explicou ainda que ficará em tratamento para disputar o torneio de Roland Garros, em maio, no que deverá ser sua despedida —Guga ainda aguarda convite para disputar a Olimpíada-2008.

"Vou parar essa semana, me preservar, me tratar e depois voltar aos treinos e me preparar bem para Roland Garros", finalizou.





edmo@diariodenatal.com.br

Leitor Diário

• Imaginei que o principe da segunda feira fosse o Potiguar de Mossoró. A coroa lhe foi tomada. Que os torcedores e, notadamente os jogadores se encontrem com a cabeça quente pelas dificuldades, emoções e participação da partida, é compreensível. No entanto, se espera que a policia esteja preparada emocionalmente para controlar e saber acalmar os animos dos presentes. No entanto, o comportamento da mesma , em Mossoró, foi lamentável...deplorável. Até que ponto teremos de conhecer absurdos e exageros cometidos por policiais sem que sofram de nenhuma punição ? Bons tempos aqueles da compreensão, calma e comportamento do Coronel Waldomiro que, sistematicamente eram ensinados aos subordinados. Hoje, a cada instante, uma nova historia para diminuir um pouco mais a poiuyca credibilidade que ainda existe ou perdura na polícia do Rio Grande do Norte.
Giordano Alvarenga

Maria das Dores Costa Ataíde

★24/03/1929 ✞24/04/2007

1 ANO DE SAUDADE



Raimar, Rosalba, Reginaldo, Ridon, Ruth, Ridan, Rildete, Rúbia (filhos), genros, noras, netos e bisneto da inesquecível MARIA DAS DÓRES COSTA ATAÍDE, Dorinha, convidam familiares e amigos para juntos se unirem em orações no primeiro ano do seu falecimento na Celebração Eucaristica a ser realizada no dia 24.04.2008 (nesta quinta-feira), às 19:00 (dezenove) horas na Igreja Matriz de São Sebastião à Rua Coronel Estevam nº 1657, no Bairro do Alecrim em Natal/RN.

Sensibilizados agradecem a todos que comparecerem a esse ato de fé e esperança cristã.

SENAI

DEPARTAMENTO REGIONAL DO RIO GRANDE DO NORTE
COMISSÃO PERMANENTE DE LICITAÇÃO
AVISO DE LICITAÇÃO

O SERVIÇO NACIONAL DE APRENDIZAGEM INDUSTRIAL SENAI-DR/RN, através do Pregoeiro, torna pública a realização dos seguintes Pregões

01) Pregão nº 011/2008 – SENAI-DR/RN. Objeto: Aquisição de combustível para atender as ações do SENAI - CET Aluísio Bezerra, durante 12 (doze) meses. **Abertura dia 08 de maio de 2008, às 14:00 horas.**

02) Pregão nº 012/2008 – SENAI-DR/RN. Objeto: Contratação de serviço de reprografia para atender as ações do SENAI – CET Aluísio Bezerra, durante 12 (dozei meses. **Abertura dia 08 de maio de 2008, às 10:00 horas.**

Natal (RN), 23 de abril de 2008.
Pregoeiro do SENAI-DR/RN

EDMAR ANTÔNIO DA CÂMARA RIBEIRO VIANA

Missa de 30º Dia

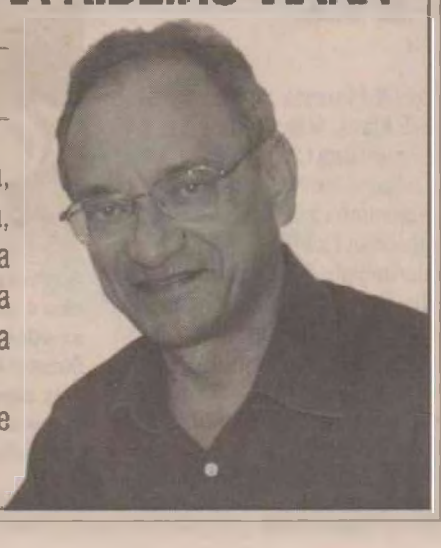

Iracema e demais familiares de Edmar Viana, unidos na saudade e na esperança da vida eterna, convidam parentes e amigos para participarem da missa de 30º dia de seu falecimento, a ser realizada no dia 24/04/2008, quinta-feira, às 19 horas, na Igreja de Mirassol (Av. Santos Dumont).

Agradecemos a todos que comparecerem a este ato de fé cristã.

cosern Grupo Neoenergia — Companhia Energética do Rio Grande do Norte

AVISO DE INTERRUPÇÃO NO FORNECIMENTO DE ENERGIA ELÉTRICA

DIA: **01.05.2008 (QUINTA-FEIRA) das 07:00 às 11:30 horas**
MUNICÍPIO: **BARAÚNAS**
LOCALIDADES: **SÍTIOS ENCERADO, CURRAIS, CÓRREGO DE PEDRA, FORMIGUEIRO. FAZENDAS BAIXA AROEIRA, SANTANA, MATA BURRO E ADJACÊNCIAS.**

NOTA: A Companhia Energética do Rio Grande do Norte - COSERN procederá à interrupção no fornecimento de energia elétrica para realizar trabalhos de ampliação, melhoramento e de manutenção na sua rede. Caso o serviço seja concluído antes do horário previsto, a rede será energizada sem qualquer outro aviso.



TORCEDORA

Marta acompanha dia de preparação do Timão

Em treino em que contou a presença de Marta, da seleção feminina, o Corinthians deixou de lado o 4-4-2 usado na derrota para o Goiás e voltou nesta quarta-feira a testar o esquema com três zagueiros. Outras novidades foram as entradas do atacante Finazzi e do meia Douglas, ex-São Caetano, que só poderá estrear já na Série B do Brasileiro, no time principal.

O técnico Mano Menezes comandou um treino de dois toques, com campo reduzido, utilizando 13 jogadores. Finazzi ocupou a vaga que seria de Dentinho —o atacante está com uma lesão no quadril. O goleiro Felipe, com dores no ombro direito, deu lugar a Júlio César. Já Carlão substituiu Bóvio, que havia jogado contra o Goiás.

Para completar a equipe com 13 jogadores, o treinador testou Douglas, que não pode jogar a Copa do Brasil por ter participado da competição pelo São Caetano, e deu chance também ao meia-atacante Rafinha.

Contestados pela torcida, Acosta e Lulinha ficaram na equipe reserva. Mano chegou a parar o treino para dar instruções a Lulinha sobre cruzamentos. O time titular, com 13 jogadores, teve: Júlio César; William, Chicão e Carlão; Carlos Alberto, Nilton, Fabinho, Diogo Rincón, Douglas, Rafinha e André Santos; Finazzi e Herrera.

Antes do jogo de volta com o Goiás em São Paulo, em 30 de abril, o time terá um amistoso contra o Cene-MS, em Campo Grande, no sábado.

MARTA

Eleita duas vezes pela Fifa melhor jogadora de futebol do mundo, a atacante Marta roubou a cena no treino da manhã de ontem no Parque São Jorge. A jogadora disse ser corintiana fanática e elogiou os dirigentes pela formação de um time feminino.

"Já chorei bastante pelo Corinthians, sou torcedora desde pequena. Há alguns anos, depois de perder um jogo para o Palmeiras nos pênaltis, eu e minha mãe chegamos até a quebrar a televisão", disse Marta.

"Foi uma iniciativa boa [montar o time feminino]. Mostrou o interesse que [o clube] tem na modalidade. Quem sabe não podemos ter no futebol feminino também a rivalidade com São Paulo e Palmeiras?", continuou.

A craque da seleção disse também que pode encerrar a carreira no clube do Parque São Jorge, mas em um futuro não tão próximo.

"Não seria uma má idéia encerrar a carreira no Corinthians, meu clube de coração. Mas temos que esperar. Não penso nisso neste momento. São apenas planos para o futuro", falou.

Kléber Pereira preferiu ficar na Vila

O atacante santista Kléber Pereira declarou nesta quarta-feira, em entrevista à rádio Jovem Pan, que recusou uma proposta do Corinthians considerada pelo próprio jogador como "irrecusável".

"O Santos não chegou ao ponto que o Corinthians queria me dar. A proposta deles [Corinthians] era muito boa, o que pode se chamar de irrecusável", falou o centroavante, que renovou contrato com o Santos na semana passada até o final de 2009.

"Conversei com o Antônio Carlos [diretor corintiano], mas minha decisão era de ficar no Santos. Fiquei pelo carinho, pela minha família, porque estou vivendo um momento muito bom no Santos", destacou.

LIGA DOS CAMPEÕES

Cristiano Ronaldo perde pênalti, e jogo fica *0 a 0*

Principal jogador do time na temporada, o meia-atacante português Cristiano Ronaldo desperdiçou um pênalti no empate do Manchester United com o Barcelona, 0 a 0, ontem, na Catalunha, em confronto de ida da semifinal da Copa dos Campeões. Cristiano Ronaldo é o artilheiro da atual edição da Copa dos Campeões, com sete gols.

O Manchester United teve a chance abrir o placar logo aos 2min. Após um levantamento da direita, o zagueiro Gabriel Milito usou as mãos para fazer o corte. A penalidade foi marcada, mas Cristiano Ronaldo chutou para fora.

Jogando em casa, o Barcelona também tentou pressionar o adversário, mas, embora conseguisse empurrar o Manchester para sua defesa, tinha dificuldade para criar lances de perigo.

Um boa chance aconteceu aos 7min, quando o atacante Eto'o recebeu passe dentro da área mas chutou para fora. Aos 38min, Henry, que entrou em campo na etapa final, arriscou de fora da área, mas Van der Sar defendeu.

Na outra semifinal, anteontem, Liverpool e Chelsea também empataram, 1 a 1. O confronto de volta será no Stamford Bridge, a casa do Chelsea.

Os jogos de volta acontecem na próxima semana. A decisão será no dia 21 de maio, em Moscou.

PRÓXIMOS JOGOS

Terça-feira
Liverpool 1 x 1 Chelsea
Quarta-feira
Barcelona 0 x 0 Manchester United

LYON

Atacante Fred diz ter proposta para renovar

O atacante brasileiro Fred, do Lyon, afirmou ontem que recebeu do presidente Jean-Michel Aulas uma proposta de renovação de contrato. O atual compromisso do jogador com o clube francês vai até 2009.

"O presidente me fez uma proposta de renovação por três anos e estou muito contente com isso. Agora, vou refletir e discutir com meu irmão. Mas é muito bom. O Lyon é um grande clube, com grandes objetivos. Estou contente de ter permanecido aqui durante o mercado [de inverno]", disse. Fred também revelou que o elenco está concentrado em ganhar os dois troféus que ainda estão em disputa: o Campeonato Francês e a Copa da França.

"O presidente nos falou para ficarmos concentrados neste último mês da temporada, que é decisivo. Ele está conosco para atingirmos nossos dois objetivos. Não será fácil, mas dependemos apenas de nós", falou. Fred disputou a Copa do Mundo de 2006 com a seleção brasileira.

OUTROS JOGOS

Copa do Brasil
Palmeiras x Sport
Acreano
São Francisco x Plácido de Castro
Rio Branco-AC x Independência (AC)
Amapaense
São Paulo-AP x Trem
Matogrossense
União x Mixto
Barra do Garças (MT) x Sorriso
Luverdense x Cacerense
Sergipano
Sergipe x Itabaiana
Copa da Uefa
Bayern de Munique (ALE) x Zenit (RUS)
Fiorentina (ITA) x Rangers (ESC)

FPF PAULO CÉSAR DE OLIVEIRA E JOSÉ HENRIQUE CARVALHO SOBRARAM

Árbitros "barrados" pelo Palmeiras fora de sorteio

A FPF (Federação Paulista de Futebol) divulgou ontem os nomes dos três árbitros que participarão do sorteio para definir quem comandará a primeira partida das finais do Campeonato Paulista, entre Ponte Preta e Palmeiras, que será realizada no estádio Moisés Lucarelli, no domingo, em Campinas.

Os juízes escolhidos foram Flávio Rodrigues Guerra, Rodrigo Braghetto e Luís Flávio de Oliveira. O sorteio, que é aberto ao público, será realizado hoje, às 15h, na sede da FPF. Assim, a FPF deixou de fora Paulo César de Oliveira e José Henrique de Carvalho, atendendo a pedidos do Palmeiras. O time reclamou da atuação de Paulo César na derrota por 2 a 1 dos palmeirenses para os são-paulinos, na primeira partida das semifinais do Estadual —na ocasião, um gol de mão de Adriano foi validado.

> O sorteio, que é aberto ao público, será realizado hoje, às 15h, na sede da Federação Paulista de Futebol

Carvalho esteve no sorteio para o segundo jogo entre Palmeiras e São Paulo e também foi criticado pela diretoria do clube do Parque Antarctica —ele deu dois cartões para o mesmo jogador em jogo entre Guaratinguetá e Corinthians.

Na última quinta-feira, durante o sorteio dos árbitros para as semifinais da competição, cerca de 30 integrantes de torcida organizada palmeirense foram até a sede da FPF acompanhar o sorteio. Após discutirem e trocarem empurrões com os seguranças, eles pularam as catracas e entraram no local da reunião. A entidade registrou um boletim de ocorrência.

POLÊMICA

Muricy critica suspeita sobre o "gás" feita por Luxemburgo

Um dos que mais sofreram com o gás no vestiário, o técnico são-paulino, Muricy Ramalho, se mostrou magoado com as declarações do colega Vanderlei Luxemburgo sobre o episódio de domingo.

O técnico palmeirense foi um dos primeiros a levantarem a hipótese de que o gás poderia ter sido plantado por alguém do São Paulo —argumento que Muricy rechaça, sentindo-se ofendido.

"O Vanderlei foi mal nessa. Porque ele no mínimo está pondo em dúvida a minha seriedade", declarou o treinador são-paulino, que vomitou no banco de reservas no segundo tempo. Ele passou por exame toxicológico e de corpo delito para a investigação policial, no Instituto Médico Legal.

"Eu tenho uma saúde boa e ainda assim sofri muito. É uma queimação por dentro da traquéia e uma náusea, você não consegue respirar, e o gás é invisível. Queria ver se fosse um asmático", disse, ao relembrar os sintomas. Sem querer dar desculpas pela derrota, ele afirmou que faria duas alterações no intervalo, mas só conseguiu fazer uma porque a outra era tática. "Teria que explicar tudo aos jogadores e precisaria de silêncio, o que não tive."

O técnico disse que os eventos de domingo não deveriam influir no andamento de sua equipe ontem, pela Taça Libertadores, mas fez questão de reforçar que o assunto não deve deixar de ser investigado. Para Muricy, tem que haver um responsável e ele tem que ser punido.

"Nós estamos com a cabeça em outro jogo, em outro torneio e temos que tocar a vida. Mas vocês [jornalistas] têm que continuar em cima do assunto, porque é muito sério. Ou vão esquecer."

O preparador físico Carlinhos Neves também achou absurda a hipótese de que alguém do São Paulo teria soltado o gás dentro do vestiário. "Se fosse, teria que ser demitido agora. Isso não existe. Fui um dos primeiros a sentir o gás e tenho certeza de que veio do duto de ventilação", disse Carlinhos.

VipCom/Divulgação



O técnico Muricy Ramalho ficou magoado com a suspeita de Luxemburgo

COPA DE 2010

África do Sul agora confirma contratação de Joel Santana

A Safa (Associação de Futebol da África do Sul) confirmou ontem a contratação do treinador Joel Santana, do Flamengo, para o lugar de Carlos Alberto Parreira, que pediu demissão no início da semana por motivos pessoais.

O Flamengo chegou a anunciar na segunda-feira que Joel assumiria a seleção sul-africana a partir de maio. Os dirigentes da África do Sul, no entanto, ainda não haviam anunciado o treinador oficialmente.

"Estou confiante para encarar esse objetivo e acredito que minha experiência em diversos clubes grandes me ajudará na preparação da equipe para o grande desafio que terá pela frente", falou Joel ao site oficial da seleção sul-africana.

"Ele é especialista em vencer campeonatos, ganhou grandes títulos no Brasil e comandou jogadores como Romário e Bebeto. Acredito que ele dará a continuidade que é tão crucial na preparação do time", comentou o ex-treinador da seleção Carlos Alberto Parreira, agora consultor técnico da África do Sul.

MUDANÇA

Berlusconi continua interessado em ter Ronaldinho Gaúcho no Milan

O presidente do Milan e futuro primeiro-ministro italiano, Silvio Berlusconi, declarou ontem que o clube continua negociando para ter o brasileiro Ronaldinho, do Barcelona, mas reclamou que os catalães pedem um valor alto demais pelo jogador. "Ainda queremos tê-lo e sabemos que ele quer o Milan", disse Berlusconi.

"O Barcelona fez uma exigência que todos consideram excessiva. Estamos avançando e vamos ver. Ainda estamos interessados", falou o dirigente. De acordo com a mídia italiana, o Barcelona teria pedido 50 milhões de euros (cerca de R$ 132 milhões) por Ronaldinho.

RENÚNCIA

Silvio Berlusconi também afirmou nesta quarta que vai deixar a presidência do Milan quando iniciar seu terceiro mandato como primeiro-ministro italiano.

"Terei de desistir da presidência do Milan e isto me dói. Meu novo papel é incompatível", disse Berlusconi, que deve tomar posse no mês que vem, depois de vencer as eleições na semana passada.

Durante o último mandato, entre 2001 e 2006, Berlusconi também renunciou à presidência do Milan, embora continue sendo seu dono.

SAÚDE

Após sofrer AVC, ex-zagueiro Márcio Santos recebe alta e inicia fisioterapia

Após sofrer um AVC (acidente vascular cerebral), o ex-jogador Márcio Santos, 38, recebeu alta no final da tarde de ontem do Hospital do Coração de Balneário Camboriú (SC), onde estava internado desde sábado. Segundo Cândida Travensoli, mulher do ex-jogador, ele está tranqüilo agora. "Ele voltará para casa, iniciará um trabalho de fisioterapia e continuará a se recuperar da lesão, que foi grave", disse Cândida, que também informou que novos exames serão realizados durante a sua reabilitação. Segundo a mulher do atleta, Márcio Santos está falando normalmente, mas ainda sente um pouco de tontura e está sem equilíbrio. "Devagarinho, ele irá se recuperar", falou. Márcio Santos foi zagueiro titular da seleção brasileira que conquistou a Copa do Mundo-1994. Ele atuou por vários times no Brasil, como Internacional, Botafogo, Atlético-MG, São Paulo e Santos, e na Europa, como Ajax e Fiorentina.

Preços, chegou a hora?

Os preços da gasolina e do diesel permanecem inalterados no Brasil há 31 meses, apesar das sucessivas e crescentes altas no preço do petróleo no mercado internacional. Desde o início da semana, mantendo o mesmo discurso dos últimos anos, a Petrobras, por meio de sua assessoria de imprensa, reafirmou que acompanha as oscilações nos preços internacionais sob perspectiva de médio e longo prazos. O que se sabe é que não há um teto para o preço de petróleo que funcione como gatilho detonador para o aumento no mercado interno. A avaliação técnica da Petrobras é de que é possível que o barril do petróleo ultrapasse a barreira dos US$ 125, mas isso está sendo atribuído a uma migração de investidores que antes aplicavam no setor imobiliário e, com a crise do subprime, optaram pelo setor de petróleo. No último aumento da gasolina (10%) e do diesel (12%), em setembro de 2005, a estatal informou que considerava como um novo patamar os US$ 64,08 alcançados então como valor de referência para o petróleo em Nova York.

JUSTA CAUSA 1 - O Ministério do Trabalho tem defendido a ratificação no Congresso da convenção 158 da OIT (Organização Internacional do Trabalho), que trata do fim da demissão sem justa causa. A convenção da OIT foi encaminhada ao Legislativo pelo presidente Luiz Inácio Lula da Silva, que pede a aprovação do texto. Segundo o Ministério, a maioria dos direitos previstos na convenção já faz parte da legislação brasileira, mas, na avaliação dos técnicos, a ratificação do item que trata da demissão sem justa causa ajudaria a melhorar o diálogo entre empregadores e trabalhadores.

JUSTA CAUSA 2 - Um dos temas mais polêmicos do debate foi o fim da multa de 40% do FGTS paga aos trabalhadores demitidos sem justa causa. Com o fim da demissão sem justa causa, acabaria também a multa. Mas os representantes de sindicatos esperam que ela seja mantida.

• O secretário de Estado do Turismo, Fernando Fernandes, acompanhado da coordenadora de planejamento, Carmem Vera Araújo de Lucena e da coordenadora para assuntos internacionais, Gina Robinson, participa amanhã e sábado do Seminário de Planejamento estratégico da Cadeia Produtiva do Turismo de Tibau do Sul, que acontecerá no Espaço Calangos 2, na praia da Pipa, das 8h as 18h. A primeira fase do evento ocorreu no dia 27 de fevereiro e contou com a presença do secretário Fernando Fernandes, do secretário de planejamento, Vagner Araujo, hoteleiros, e empresários do turismo da região.

• "Sou vendedor e faço a diferença", com esse tema a consultora do Senac RN, Dulcilene Amorim, deu início esta semana ao curso de capacitação dos vendedores, que trabalham no West Shopping, em Mossoró. A parceria firmada entre os proprietários do shopping e o Senac RN, reflete a preocupação dos empresários com a qualificação da mão-de-obra, e, principalmente em oferecer o melhor atendimento aos clientes. Além dos vendedores, os cursos de capacitação serão direcionados a todos os 300 funcionários do empreendimento.

Contra o mosquito

Ana Amaral/DN



O presidente do Sindicato da Indústria da Construção Civil do RN (Sinduscon), Silvio Bezerra, está mobilizando todas as construtoras filiadas à entidade para entrar no combate à dengue em Natal. Uma reunião hoje, às 8h, na Casa da Indústria, lançará uma campanha elaborada pelo sindicato em parceria com Secretaria de Saúde Estadual. Estão convocadas todas as 120 construtoras que integram o Sindicato, os engenheiros responsáveis pelas obras, além das construtoras que não são filiadas ao Sindicato, e o presidente do Sindicato dos Trabalhadores da Construção Civil, Assis Pacheco. A campanha contará com um exército de nada menos que 25 mil operários e operárias que trabalham na construção civil na capital.

Desembarques

Os desembarques em vôos internacionais no Brasil em março deste ano registraram a entrada de 561.016 passageiros, desempenho 2,79% maior que no mesmo período de 2007, quando o País recebeu 545.783 pessoas em vôos vindos do exterior. Com esse dado, o acumulado nos três primeiros meses deste ano experimentou um crescimento de 5,12%. Foram 1.798.757 desembarques internacionais contra o 1.711.106 no primeiro trimestre do ano passado.

Reforma

Escolhido relator da reforma tributária na semana passada, o deputado Sandro Mabel (PR-GO) já pensa em pelo menos uma modificação em relação ao texto enviado pelo governo à Câmara dos Deputados. Para o deputado, a reforma tem de impor limite à carga tributária de uma forma mais "consistente", ou seja, deverá estabelecer um número em proporção do PIB (Produto Interno Bruto) que a carga não poderá ultrapassar. Em caso de maior arrecadação, o governo teria de conceder desoneração em alguns produtos, de preferência da cesta básica. Ou seja, uma boa idéia. Só duvido que passe pelo rolo compressor do Planalto.

MercadoAberto

Editor: lkleiber@diariodenatal.com.br



LUCIANO KLEIBER

ADIANDO O ALÍVIO

Redução de energia só será sentida em maio

Apesar da nova tarifa de energia já estar em vigor no Rio Grande do Norte desde a última terça-feira, os consumidores só verão realmente a redução em suas contas a partir de maio, quando a cobrança será feita com todos os dias dentro da correção feita. Mesmo assim, poucos perceberão a mudança, principalmente, os da categoria de baixa tensão (residenciais e comerciais). A diferença para um cliente residencial convencional, por exemplo, que consome em média 80KWh/mês, será de apenas R$ 0,65: sairá de R$ 30,12 para R$ 29,47.

Segundo dados da Cosern, para os residenciais de baixa renda (que possuem consumo entre 80kwh/mês e 220KWh/mês) a diferença ainda será menor (R$ 0,31) passando de R$ 14,69 para R$ 14,38. Atualmente, os consumidores de baixa tensão representam 40% dos clientes da empresa. O reajuste negativo foi definido pela Agência Nacional de Energia Elétrica (Aneel) neste mês após um longo processo de revisão tarifária, que ocorre a cada cinco anos. A proposta inicial da própria Aneel era que a redução fosse de 9,39%, mas o índice final aprovado no dia 17 passado -6,16%. A mudança ocorreu, segundo a agência, porque foram feitos novos cálculos com base em informações repassadas pela Cosern.

Para os clientes de baixa tensão, a redução aprovada ficou em 2,14%. Para os de alta tensão (indústrias e comércios de médio e grande porte que são atendidos por esta rede), a queda na tarifa varia de 0,14% a 16,57%. De acordo com a assessoria da Cosern, apenas os últimos dias de abril (a partir do dia 22) computados na conta correspondente a este mês estarão contemplados pela nova tarifa. Por isso, apenas em maio a cobrança contará com os novos valores integralmente.

No ano passado, o reajuste autorizado para a Cosern resultou em aumento de 5,41% e 5,81%. Agora, a redução nas contas foi possível, segundo a Aneel, devido o aumento no número de consumidores e a conseqüente redução dos custos da concessionária. A revisão tarifária está prevista no contrato de concessão firmado entre o governo federal e as empresas, sendo realizada a cada quatro ou cinco anos, de acordo com a região localizada. A análise leva em conta não só as informações repassadas pelas concessionárias, mas também uma avaliação social do perfil dos consumidores, bem como as opiniões de clientes que são coletadas pela Aneel durante cerca de dois meses.

Ana Amaral/DN

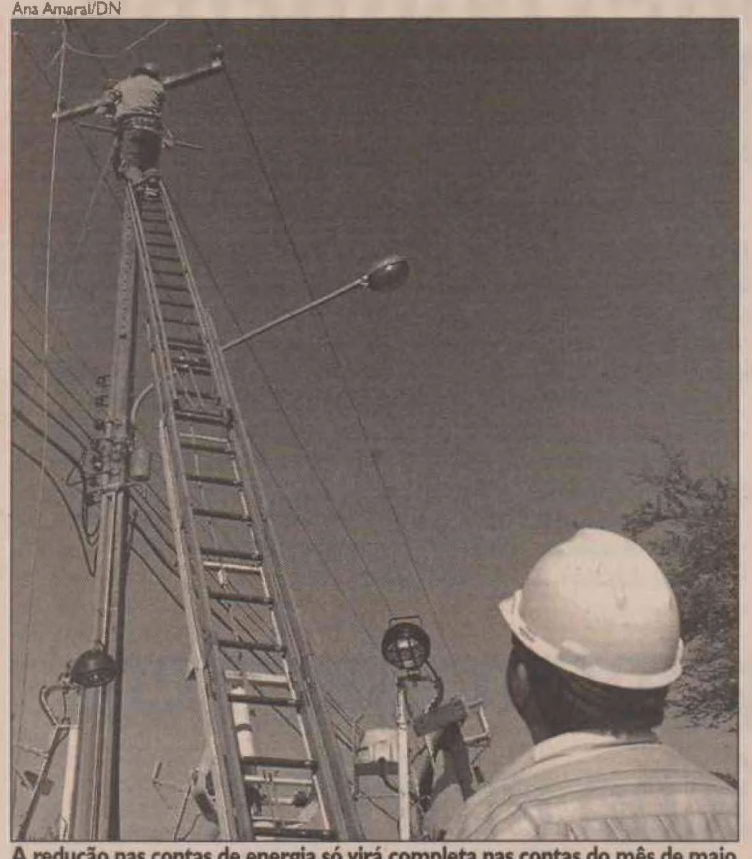

A redução nas contas de energia só virá completa nas contas do mês de maio

Joana Lima/DN



O terreno fica na esquinas das Avenidas Bernardo Vieira com Xavier da Silveira e foi avaliado pela Caixa em R$ 5,6 milhões, mercado acha preço muito alto

IMÓVEIS ÁREA NO BAIRRO DE MORRO BRANCO PODE BATER RECORDE DE PREÇOS

Metro quadrado em Natal vai a leilão por R$ 647

VINICIUS ALBUQUERQUE
DA EQUIPE DO DIÁRIO DE NATAL

Localizado em uma área predominantemente residencial, um terreno do Departamento Nacional de Obras Contra à Seca (Dnocs) - que será leiloado no próximo dia 8 de maio - pode se tornar a nova atração do comércio imobiliário de Natal. Com uma área de 8.654,28 metros quadrados, no bairro de Lagoa Nova, o terreno é visto por representantes da área de imóveis como um espaço ideal para a construção de um condomínio vertical. Porém, chama atenção dos empresários o preço mínimo de venda avaliado pela Caixa Econômica Federal: R$ 5,6 milhões. De acordo com eles, o valor está acima do mercado.

De acordo com o edital publicado no site do Dnocs (*www.dnocs.gov.br*), o leilão ocorrerá às 10h do dia 8, no auditório do Sesc, em Natal. O pagamento deverá ser feito à vista, mais 5% do valor do lance; ou em duas parcelas, sendo a primeira na hora, mais 5%, e a segunda em até no máximo 20 dias úteis após o leilão. O terreno está localizado na esquina da Avenida Bernardo Vieira com a Xavier da Silveira, fazendo margem também com as ruas Planaltina e São Paulo.

O empresário Nilton Leite, da NL Imóveis, acredita que o preço do terreno está fora da realidade do mercado natalense. "Na minha opinião, a área foi superavaliada principalmente porque pode haver limites na altura das construções, o que inviabilizaria um empreendimento residencial de grande porte. O metro quadrado naquela região é de cerca de R$ 300". Pelo lance mínimo proposto para o leilão, o metro quadrado do terreno seria de aproximadamente R$ 647, ou seja, mais de 50% do que seria cobrado normalmente.

Leite avalia que, mesmo sendo uma área residencial, o terreno permite a construção de um empreendimento de uso misto - habitacional e comercial -, mas lembra que a questão do gabarito pode ser um problema. Mas, de acordo com o texto final do Plano Diretor publicado no site da Prefeitura de Natal, o terreno está localizado em uma área adensável que permitiria construções de com gabarito de até 90 metros. A altura representa um prédio de cerca de 30 andares.

Para o presidente do Secovi, sindicato que representa as empresas imobiliárias, Renato Gomes, apesar da disponibilidade a construção de um bom condomínio de apartamentos seria mais viável no terreno do que um empreendimento estritamente comercial. "Talvez seja até possível a construção de um grande supermercado, por exemplo. Mas acho que é preciso uma análise da viabilidade econômica do empreendimento porque já há dois grandes supermercados próximos (Nordestão e Extra)".

Outra possibilidade que Gomes aponta seria a construção de um espaço empresarial para escritórios de profissionais liberais. Neste caso, o investimento também poderia ser positivo, já que aproveitaria o fato da área contar apenas com o Lagoa Center neste segmento empresarial. Renato Gomes também alerta para as restrições do Plano Diretor e concorda que o preço está acima do mercado. Mesmo assim, ele acredita que isso não espantará os empreendedores interessados no terreno.



PECUÁRIA

Começa hoje a Expoleilão

A Associação Norte-rio-grandense de Criadores (Anorc) realiza a partir de hoje, no Parque de Exposições Aristófanes Fernandes, em Parnamirim, a quinta edição da Expoleilão. Estão programados dois grandes leilões, um amanhã, de caprinos e ovinos, denominado Terra de Poti e o outro, o 6º Leilão das Águas, no sábado, este de bovinos de diversas raças.

Organizador do leilão de caprinos e ovinos, o presidente da Associação Norte-rio-grandense de Criadores de Ovinos e Caprinos (Ancoc), Orlando Cláudio Gadelha, vai promover o pregão no pavilhão coberto, amanhã, às 20h. O leilão de caprinos e ovinos das raças Boër, Santa Inês e Dorper também garante premiação aos compradores. Gadelha explica que a cada R$ 100, em compra de animais, o comprador ganha um cupom para concorrer a uma moto. Mais duas motos serão distribuídas. Uma para o melhor expositor da raça Santa Inês e outra no sorteio entre todos os expositores de todas as raças.

Já o leilão de bovinos das raças Pardo Suíço, Gir, Sindi e vacas mestiças leiteiras, garante o frente até 250 quilômetros de distância, a partir da compra de quatro animais. Esse leilão será realizado no final da tarde de sábado, às 17h, na área de leilões do parque de exposição. A diretoria da Associação Norte-rio-grandense de Criadores (Anorc), espera que os dois leilões possam bater o recorde em relação ao leilão do ano passado. Está confirmado o autofinanciamento em várias parcelas.

O objetivo dos leilões é aproveitar o período de chuvas para a melhoria genética dos plantéis potiguares.

DÚVIDAS DO IMPOSTO DE RENDA

Existe limite de idade para a obrigatoriedade ou dispensa de apresentação da Declaração de Ajuste Anual?

Não há limitação quanto à idade.

■ Dúvidas podem ser encaminhadas para o lkleiber@diariodenatal.com.br

ADITIVO
contabilidade
www.aditivo.srv.br

MÚSICA MPBECO PROSSEGUE INSCRIÇÕES ATÉ SEXTA-FEIRA
PÁGINA 4

HORÓSCOPO OS CAMINHOS DO ZODÍACO COM OSCAR QUIROGA
PÁGINA 2



DIÁRIO DE NATAL
MUITO
NATAL, QUINTA-FEIRA, 24 DE ABRIL DE 2008
Editor: moises@diariodenatal.com.br



Vicente Vitoriano analisa o panorama das artes

PÁGINA 4

DESENHO A ANTOLÓGICA REVISTA *MATURI* SERÁ RELANÇADA HOJE NO NATAL SHOPPING CENTER

História do RN em quadrinhos









Lendas, folclore ou acontecimentos que têm referência com a cultura e a história potiguar, contadas em formato de história em quadrinhos. São essas as referências da revista Maturi que será relançada hoje, a partir das 19h30, no Natal Shopping, pelo Grupehq (Grupo de Pesquisas em Histórias em Quadrinhos do RN). A publicação surgiu no final da década de 70 e foi uma das obras pioneiras do movimento de HQs no país. A obra chega ao mercado com um novo formato, colorida e com um bom trabalho gráfico e editorial. O projeto é incentivado pela Lei Câmara Cascudo e tem patrocínio da Cosern.

"A grande dificuldade que temos é a falta de recursos e de um mercado local para consumir o nosso produto, já que o domínio nas bancas de revista é das grandes editoras que fazem parte da rede de distribuição americana. Já é difícil para as editoras brasileiras colocarem quadrinhos no mercado, para nós é mais difícil ainda publicar uma seqüência de quadrinhos e mobilizar o mercado. Mas essa iniciativa nossa mostra que é possível fazer um trabalho de qualidade", sentencia o chargista do **Diário de Natal** e membro do Grupehq, Ivan Cabral.

O quadrinista ainda lembra que a Maturi, cuja proposta é ressaltar a cultura e a história potiguar, pode ser utilizada como material paradidático nas escolas e fazer parte dos acervos das bibliotecas e gibitecas. A revista é um projeto de cinco quadrinistas: Ivan Cabral, Emanoel Amaral, Gilvan Lira, Luis Elson e Márcio Coelho. Além deles outros nomes do Grupehq e também novos talentos serão convidados para publicar histórias na HQ. Nesta primeira edição, além dos idealizadores, a Maturi também traz histórias dos autores Wolclenes e José Veríssimo.

Durante o evento de lançamento ainda haverá exposição de alguns materiais publicados em edições antigas da Maturi e será feita uma homenagem ao cartunista Edmar Viana, falecido recentemente. "Ele nos deu muito apoio, foi através de Edmar que conseguimos o apoio da Cosern. Ano passado nós publicamos uma edição especial com recursos próprios, mas agora queremos dar continuidade a essa idéia que há muito tempo tínhamos, mas nos faltava condições financeiras", diz Ivan.

O projeto da revista foi aprovado pela lei estadual de apoio à cultura e os recursos são suficientes para a publicação de seis número. Através da venda dessas edições o grupo pretende se capitalizar e passar a publicar mensalmente uma revista. Ivan lembra que o nível técnico dos quadrinistas potiguares está nivelado com o dos nacionais e faz questão de enfatizar que muitos profissionais do estado já publicaram trabalhos em publicações nacionais e internacionais.

Relançamento da revista *Maturi*

Data: Hoje
Local: Natal Shopping Center
Hora: 19h30
Atrações: exposição de histórias em quadrinhos e homenagem a Edmar Viana
Preço da revista: R$ 5
Vendas: no lançamento, nas principais bancas de revista da cidade e pelo site www.grupehq.com.br

Grupehq criou várias revistas

O Grupehq surgiu em 1971 e aglutinava grandes profissionais da área como os já citados e também o próprio Edmar Viana, Aucides Sales, Adrovando Claro, Cláudio Oliveira que hoje integra a equipe do jornal Agora São Paulo, entre outros. O grupo lançou vários trabalhos, entre eles a Maturi, em 1976, que chegou a circular até o final da década de 80, com diversos formatos e variadas periodicidades. A referida revista já foi classificada como a menor do mundo e está citada na obra *O que é Quadrinhos*, da coleção Primeiros Passos da Editora Brasiliense. Também chamou atenção do famoso cartunista Henfil, quando morou em Natal, e ele chegou a colaborar com a publicação.

A primeira edição é composta pelas seguintes histórias: *A Fera da Vila* (de Márcio Coelho, que fala sobre uma lenda urbana - um lobisomem que assombrava os moradores da vila de Ponta Negra); *Uma saudade, mil lembranças* (Wolclenes relembra a emoção dos habitantes da antiga cidade de São Rafael, inundada pelas águas da represa); *Feira Livre* (Gilvan Lira mostra com todas as cores a relação entre feirantes e consumidores e como uma compradora se encanta com a narrativa da dura vida de um pescador na busca do seu sustento); *Água Maldita* (Emanoel Amaral expõe a crueza da vida dos cangaceiros que, além de fugir das milícias, tinham que lutar pela sobrevivência na aridez sertaneja); *Brincadeira de Criança* (Ivan Cabral revela a beleza e simplicidade das brincadeiras de um menino do interior); *Uma Questão de Pontos de Vista* (Veríssimo desenha uma ficção histórica na qual um colonizador vive uma experiência que produz uma reviravolta em seus conceitos sobre os indígenas) e *De pai para filho* (Luiz Elson homenageia o mamulengueiro maior do RN, Chico Daniel, e sua arte que encantava crianças e adultos).

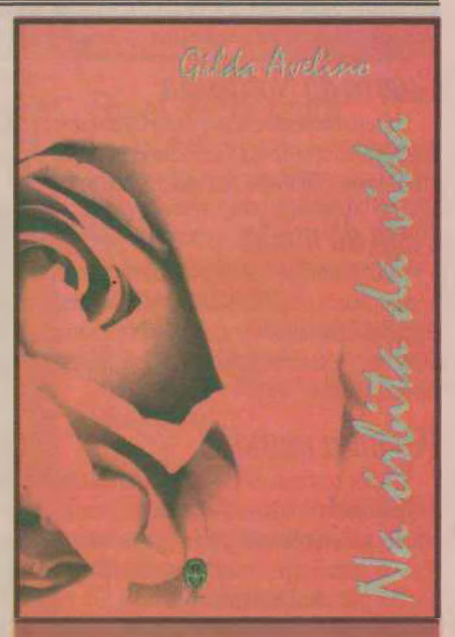

LANÇAMENTO

Memórias familiares em tom de crônica

Gilda Avelino, professora aposentada de língua portuguesa, sempre foi uma apaixonada por literatura e pelas memórias familiares. Viúva de um grande potiguar, o macauense Gilberto Avelino, ela lança hoje a partir das 19h no .

A obra é dedicada aos poetas Gilberto Avelino e Afonso Bezerra, o livro consiste em crônicas, cartas e discursos proferidos pela autora. É apresentado pelos escritores Tarcísio Gurgel, Anna Maria Cascudo e Zelma Furtado de Medeiros.

Na apresentação da obra, Tarcísio Gurgel escreveu "Gilda Avelino tem uma tradição familiar o compromisso com a palavra. Sobrinha do escritor Afonso Bezerra e do gramático Ascendino Henriques de Almeida, encontrou no poeta macauense Gilberto Avelino, aquele a quem amara por toda a vida e com quem haveria de casar e constituir uma família.

Aqui estão breves - crônicas, testemunhos, pequenos relatos ou comentários de natureza didática/pedagógica -sempre relacionados ao carinho que a sua autora dedica ao exercício da palavra. E retomando o título de um dos mais importantes títulos de uma notável colega de Gilberto Avelino, a poetisa Zila Mamede, quero reforçar a idéia do uso diuturno dela – a palavra – pela autora, artesã de textos limpos e agradáveis, com elevado grau de sensibilidade, sobretudo quando evoca a figura do marido.

Escreve ainda Gurgel "Optando pelo título Na Órbita da Vida, para o seu livro, Gilda Avelino certamente evitou insistir num tema que o perpassa como mote contínuo e reiterado: o sentimento da saudade. Comprometida com a palavra, não cede à atenção da pregnância ao evocar o marido poeta. Desdobrando em cinco partes distintas o livro faz com que o interesse do leitor possa abrir-se em leque. E transcreve cartas, e descreve emoções familiares, e enveredа pela pedagogia até deter-se falando de temas de variada natureza para encerrar seu livro." A obra teve coordenação da jornalista Marize Castro.

Na Órbita da Vida

Autora: Gilda Avelino
Lançamento: Hoje
Horário: 19h
Local: Buffet Renata Mota, em frente à Cidade da Criança (Rua Monsenhor Honório, 218, Tirol)



Paulo Macêdo

TEL. 3201-1818 | FAX 3201-0202 pmacedo@diariodenatal.com.br

Jarbas se despede

Hoje, a partir das 14h, no Tribunal Regional Eleitoral, tão bem presidido pelo desembargador Cláudio Santos, haverá sessão especial de despedida do juiz Jarbas Bezerra, por ter terminado o seu período na Corte, por nomeação federal. Jarbas é um nome de muito valor na magistratura estadual potiguar, mercê da sua inteligência, do seu patrimônio jurídico, do seu relacionamento profissional e social no RN e no País. Por isso, o TRE promove, neste começo de tarde, uma reunião festiva para dizer que ele deixa saudade.

Guerra do Nordestão

O Grupo Nordestão entra na guerra contra a dengue. Os seus dirigentes se sensibilizaram com o avanço da epidemia, na capital. O grupo mobiliza todas as suas forças e influências para ajudar á população.

Festa da moda

Desde ontem que o América registra movimentação por conta da festa da moda, mais uma edição do Natal Fashion Week, evento que se realiza pela sétima vez consecutiva. A juventude está vibrando com as novidades da moda, os grandes lançamentos, mulheres bonitas, jovens e sorridentes no vai e vem dos desfiles.

Pesquisa mundial

Pesquisa concluída na semana passada, em nível mundial, afirma que 15% da população do planeta sofre de gripe. Parte consegue recuperação em um mês, parte tem situação grave e demora a curar-se e parte, ainda, vai à óbito. Na África a gripe com um vírus muito forte, vindo em segundo lugar a Ásia e de pois a América Latina.

Lula perseguido

Quando está com a mulher ou amigos mais chegados Lula se queixa muito de algo que o persegue, há muitos anos. É o torcicolo. E quando ele menos espera o perseguidor, segundo o próprio, o ataca. E também nos momentos especiais: quando o Corinthians perde ou o senador José Agripino faz discurso contra ele.

Opiniões

No livro que agora é lançado da escritora e poetisa Gilda Avelino, a poderosa Ana Maria Cascudo Barreto, disse: "Na obra de Gilda Avelino há um definitivo gosto de mar proveniente do amor saudoso e das suas qualidades inerentes em sua boca, e um sentimento criativo que lança âncoras coloridas na beleza das calmarias".

Palavra de Tarcísio

O mestre Tarcísio Gurgel fala sobre a obra de Gilda Avelino: "Desdobrando em cinco partes distintas o seu livro, faz com que o interesse do leitor possa abrir-se em leques. E transcrever cartas; e descrever emoções familiares, e envereda pela pedagogia até deter-se falando de temas de variadas naturezas, para encerrar o seu livro" Gilda Avelino.

* Hoje é Dia Mundial do Jovem Trabalhador.
* A Igreja Católica comemora o Dia de São Fidelis.

Versailles apresenta revista

Hoje, a partir do meio dia, o Versailles recebe vários convidados para almoço, oportunidade em que apresentará a revista Versailles, em sua sexta edição. É uma publicação organizada por Larissa Borges Projetos Editoriais, mostrando esse point social de grande relevo e nele os grandes eventos que têm ocorrido.

Fotos de Ana Amaral



Virna, o prefeito Carlos Eduardo, Afonso Laurentino, Albimar Furtado e Osair Vasconcelos.



Osair Vasconcelos, Virna Cristine, Tertuliano Pinheiro e sua mulher Kátia, e Zenioma Furtado, esposa de Albimar Furtado.

Gente Potiguar apresenta no primeiro fascículo Virna Cristine



Virna recebe flores e conversa com todos, distribuindo simpatia e carinho.

A Livraria Siciliano viveu, noite de terça última, um dos eventos mais significativos e agradáveis desta temporada. Foi a promoção do **Diário de Natal**, intitulada "Gente Potiguar", desta feita dedicando a promoção ao setor de Desportos. E nada mais justo que abrir a nova fase com a estrela potiguar chamada Virna Cristine Dantas Dias, ou simplesmente Virna como se tornou conhecida no Brasil e no mundo, desde sua atuação na Seleção Brasileira de Vôlei. E o nosso **Diário** em boa justiça destinou o fascículo número um a Virna.

A Prefeitura, por decisão do prefeito Carlos Eduardo, apoiou fortemente a promoção, em apreço ao **Diário**, e em homenagem especial á poderosa natalense que levou o nome de Natal e do Brasil ao mundo inteiro. E de modo especial dando orgulho a sua terra e a sua gente.

Virna chegou à Siciliano com toda aquela simpatia que lhe é peculiar, alegre por voltar a Natal, e no seu breve discurso de agradecimento, confessou a sua emoção de estar na cidade que nasceu, falou da ajuda da mãe e dos familiares, o que lhe permitiu chegar aonde chegou. Agradeceu ao **Diário** pela lembrança e homenagem e elogiou o prefeito Carlos Eduardo, que em seguida falou. O prefeito Carlos Eduardo que tem destinado largos esforços à cultura falou sobre Virna, seu trabalho e sua presença honrosa na cidade. O prefeito também se dirigiu ao jornalista Albimar Furtado, louvando a promoção de "Gente Potiguar", e dizendo que se sentia bem promovendo e fomentando os movimentos culturais.

Albimar, o diretor geral do **Diário**, na abertura dos trabalhos, elogiou a parceria valiosa do prefeito Carlos Eduardo, agradeceu a Virna ter atendido o convite do **Diário**, seguindo-se os autógrafos da estrela a quantos apresentaram o fascículo.



Este é o juiz de Direito da capital, Jarbas Bezerra. Termina, hoje, o seu mandato federal junto ao Tribunal Regional Eleitoral, ao qual deu valiosa contribuição e ajudou num processo meritório. Logo mais à tarde, Jarbas se despede do TRE e recebe homenagens dos seus pares e colegas.

GILDA LANÇA ÓRBITA DA VIDA

Hoje, a partir das 19h, no buffet Renata Mota, no Tirol, a escritora Gilda Avelino lança o seu novo livro *No Órbito da Vida*. Na primeira parte do livro ela fala a respeito do marido, o inesquecível acadêmico e poeta Gilberto Avelino, seguindo-se comentários que a autora testemunhou ao longo de sua vida. O livro de Gilda tem três apresentações: de Anna Maria Cascudo Barreto, Tarcísio Gurgel e Zelma Furtado de Medeiros. Vale registrar que a autora é sobrinha de dois nomes impolutos: Afonso Bezerra e Ascendino Henrique de Almeida. Muita gente confirmando presença.

Parabéns aos Aniversariantes do dia

● Toinho Silveira, colunista, artista plástico e viajor do mundo, tem aniversário hoje. Vai ser comemorado com familiares e os melhores amigos. Amanhã, dia em que ele fará uma grande festa, haverá a segunda comemoração natalícia.

●A educadora e tradutora de línguas, Ana Lúcia Loureiro, ex-Varig e hoje Variglog.

●E tem data a professora Margareth Maria Fernandes.

●Hoje é Dia do Agente de Viagem. Não posso deixar de saúda-lo. Até porque tenho muitos amigos nessa atividade profissional que tanto ajuda ao progresso e ao desenvolvimento dos povos e das nações. Eles transportam gente, cultura, fazem intercâmbio, completa traços das civilizações. O Agente de Viagem tem muito valor.

TINTIM

Os parabéns pra você serão cantados hoje para o vereador de Florânia, João Maria de Souza, decorador acariense Sérgio Pereira da Silva, advogado currais-novense Carlson Geraldo Gomes, Toinho Lucena, figura de muitos amigos em Ouro Branco, sua terra natal e o colunista social Toinho Silveira, que brinda a data amanhã, com grande festa no Bluee Tree Pirâmide Palace.

Carlos Magno

FLASHES DO SERIDÓ
9984-9895 - FAX 4009-0243 - cm@diariodenatal.com.br

BOM DIA:

"NO CARÁTER, NA CONDUTA, NO ESTILO, EM TODAS AS COISAS, A SIMPLICIDADE É A SUPREMA VIRTUDE."

Henry Longfellow

O SOFISTICADO NUPCIAL DE FABIANA & HUGO LEONARDO

O bom gosto e a sofisticação imperaram no casamento da ex-Miss São Vicente, Fabiana de Fátima, filha de Maria de Fátima Araújo e Francisco José da Silva, e Hugo Leonardo, filho de Maria do Céu e Raimundo Avelino de Lima, sábado à noite, na Igreja Santa Terezinha, na Mina Brejuí. A cerimônia religiosa foi oficiada pelo padre Aerton Sales. A festa aconteceu no Platino Recepções, com decoração assinada por Zémiltom Medeiros. A noiva estava realmente linda, num vestido do estilista paulista Samuel Cirnansk. Os convidados da ala jovem lotaram o dancing e deram show de animação, ao som da banda Toalha Rendada. A festa, prestigiadíssima, contou com a presença de muitos nomes conhecidos da sociedade seridoense.

A coluna mostra três cliques do belíssimo acontecimento social, feitas por Lourenço.

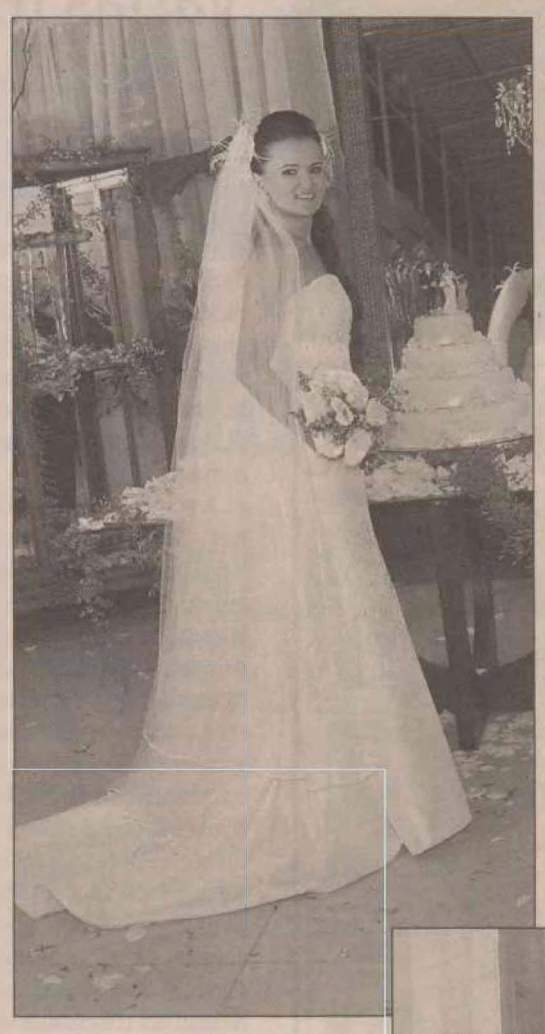





Foto Cedida

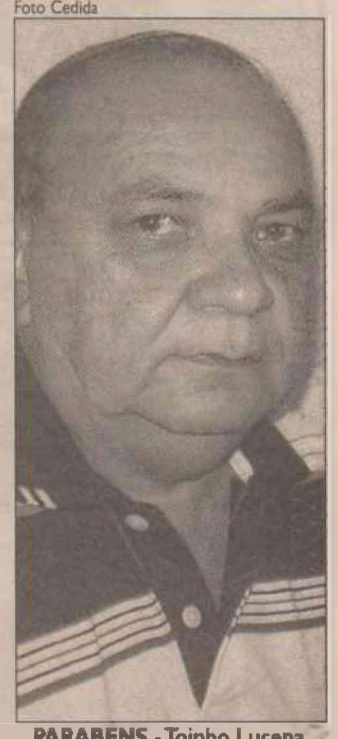

PARABENS - Toinho Lucena, seridoense de Ouro Branco, ganha muitos parabéns hoje, quando muda de idade.



CLÍNICA DE OLHOS SANTA BEATRIZ
Dr. Ricardo Gurgel | Dr. Tarcísio Caldas | Dr. Vandir Gurgel

- Plástica Ocular
- Consulta Computadorizada
- Biometria Ultrassônica
- Yag-Laser
- Ceratoscopia Computadorizada
- Campimetria Computadorizada
- Adaptação de Lentes de Contato
- Retinografia Colorida
- Angiografia (Retinografia Fluorescente)
- Fotocoagulação à Laser
- Bloco Cirúrgico Completo de última Geração
- Cirurgia de Catarata com Implante por facoemulsificação (infiniti)

HORÓSCOPO

OSCAR QUIROGA

ÁRIES (21/03 A 20/04)
As rupturas que tiverem de acontecer, com certeza acontecerão hoje, pois o clima é propício neste sentido. Solte amarras, deixe o passado onde deve estar, lá atrás, sem agarrar-se a peso morto que só serve ao entorpecimento.

TOURO (21/04 A 20/05)
As pessoas cometem erros, mas estes não devem ser tomados como base para desprezar as idéias que elas representam, pois as pessoas passarão, mas as idéias ficarão, sendo representadas pelas novas gerações que virão por aí.

GÊMEOS (21/05 A 20/06)
Fazem pesquisas científicas para garantir que o dinheiro é mesmo o alimento absoluto da felicidade. Porém, se você observar com atenção, perceberá que as pessoas ricas tampouco são felizes. Então, como é que fica a história, afinal?

CÂNCER (21/06 A 22/07)
Permita que a guerra aconteça, mas não a busque ardentemente, como se tudo dependesse dela. Você deve tratá-la como o último recurso ao qual lançar mão. Quando a guerra for inevitável, permita que aconteça, assim esta será justa.

LEÃO (23/07 A 22/08)
É impossível engolir desaforo, sua alma leonina se vê compelida a dar o troco imediatamente. Porém, o tempo atual não é propício a este tipo de atitude, o que deixa sua alma numa posição verdadeiramente difícil. Haja sabedoria!

VIRGEM (23/08 A 22/09)
Os ânimos esquentam novamente, justo quando tudo parecia encaminhado. Não importa! O que vale mesmo é que as coisas continuem em marcha, ainda que para tal efeito seja necessário reconversar tudo, como se os planos fossem ruins.

LIBRA (23/09 A 22/10)
O assunto é não deixar que a peteca caia de jeito nenhum, e para isso continuar insistindo, perseverando e tomando as atitudes necessárias para que os ideais se aproximem da realidade concreta. Guerrear, se for necessário!

ESCORPIÃO (23/10 A 21/11)
Muito raramente os verdadeiros motivos de qualquer briga acabam sendo discutidos, as pessoas preferem apoiar-se em circunstâncias menores e acessórias, tornando-as estrelas principais dos atritos para evitar tocar no ponto central.

SAGITÁRIO (22/11 A 21/12)
Assumir riscos é a alma do bom negócio, porém, nada garante que o andamento seja assim, inclusive porque há algo de supersticioso neste comportamento, através do qual se espera que o grande negócio aconteça apenas por se assumir os riscos.

CAPRICÓRNIO (22/12 A 20/01)
Há guerras justas e guerras injustas, com certeza, pois ainda que os pacifistas vociferem contra qualquer tipo de guerra, quando, por exemplo, alguém invadir indevida e violentamente seu território, será justo empreender uma guerra.

AQUÁRIO (21/01 A 19/02)
Há tanta coisa para fazer, que o melhor é evitar estender-se demais em conversações, de modo que o tempo gasto nesta atividade seja dedicado à ação propriamente dita. Deixe as pessoas falando sozinhas, e você se dedique a fazer.

PEIXES (20/02 A 20/03)
O clima é de guerra, mas será através deste que as coisas mais importantes avançarão definitivamente e, por isso, seria sábio de sua parte assumir o lugar que ocupa, defendendo com ardor os ideais que se manifestam através de sua alma.

Chrystian de Saboya



cdesaboya@dianodenatal.com.br

Fotos: www.desaboya.com

COLGATE - Marcelo Arcoverde e Maria Clara Lucena chegam, lindões, ao festão da terça



ORAL B – Celeste e Celinha Menezes – que fazia aniversário na terça e saiu com a família para um jantar bem íntimo, baixaram, juntinhas, na nova Orale

Cosme e Damião

Mais movimentado, impossível.

Ex-prefeito de Macau, José Antônio de Menezes foi convidado para passar a terça-feira inteira no Natal.

À tarde, por quarenta minutos, conversou com Carlos Eduardo, prefeito da cidade.

Sobre o quê assuntaram? Política, ora bolas.

Uma coisa é certa: os dois andam em perfeita harmonia.

Caldo de cana

E, também a convite, José Antônio baixou na casa de Geraldo Melo no mesmo dia. Ao lado de Terezinha Menezes, ouviu Geraldo Melo cantar que Macau está no mapa do PSDB para eleger um prefeito pelo partido.

"Pode contar com meu apoio a sua candidatura. Estou do seu lado!" – disse Geraldão em duas horas de conversa na casa de Dona Edinólia.

★

Ainda empolgadézima com o sucesso que foi, horas antes, o lançamento da candidatura de Fabrício Gaspar e Ruy Pereira Júnior ao trono de Ceará Mirim.

São Francisco

Padre Fábio, que a gente ama, presente na cerimônia de casamento de Ramón e Roberta, estava lá como grande e querido amigo da família que é.

Família todinha, desde Osair Vasconcelos e Vânia Marinho, a Ramón e Roberta.

Quando o chamamos de "budista convicto", ontem, não significava qualquer menção à sua fé, que continua cristã e católica tanto quanto sempre foi, e da qual a comunidade potiguar tem tantos exemplos.

Não se deprima!

Uma das coisas que mais fez sucesso na visita de Wilma de Faria ao Ministério do Trabalho foi a juventude dos seus secretários.

Wilma, que conseguiu seguro desemprego para trabalhadores de Macau e do Vale do Açu, por ocasião do tenebroso inverno, estava acompanhada pelos Menudos, Fabian Saraiva e Rubens Lemos – das secretarias de Ação Social e Comunicação.

★

A idade dos meninos até gerou certos comentários...

Masssss.... na hora do trabalho, porém, a meninada mostrou talento e conversou bonito.

Recursos importantes estão sendo liberados pelo ministério para o Rio Grande.

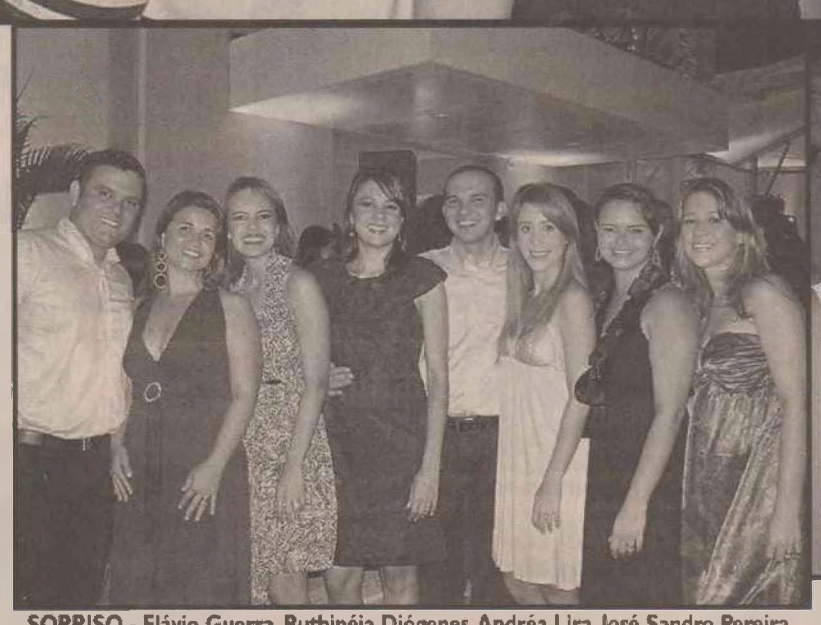

SORRISO - Flávio Guerra, Ruthinéia Diógenes, Andréa Lira, José Sandro Pereira, Hallissa Simplício, Camila Magalhães, Cynthia Cirne, e Stella Fernandes: sucesso!



SENSODYNE - Dois amores, Yone Álvares e Jandyra Escóssia aparecem, rodopiam na Campos Sales e ainda posam para posteridade

Meninos Maluquinhos

Está se achando a nova agência de comunicação dos potiguares.

A Comunicação Expressa – Assessoria & Marketing, é formada pelos bacanetes Frederico Gurgel, Muriú Mesquita, Luiz Fernando Dal Pian e Camilo Torquato. Mais juventude, gente metida, sabida e com neurônios fervilhando.

Jujuba

Edna Ubarana, musa de outro queridão, Ivan Meira Lima, faz aniversário hoje. Felicidades, maravilhosa!

Uau!

Em meio a muito sucesso – e gente que não cabia na Campos Sales, o festão da Orale virou o buxixo da terça-feira.

Que linda ficou!

Linda, charmosa, aconchegante – e recheada de dentistões pra lá de exibidos.

Viva, então, Flávio Guerra, Ruthinéia Diógenes, Andréa Lira, José Sandro Pereira, Hallissa Simplício, Camila Magalhães, Cynthia Cirne, e Stella Fernandes!!!

Essa tchurma deu show!

YOLLA
Boutique
AV. CAMPO SALES, 851 - TIROL
FONE: 3221-0348/3221-3869

ANNA MARIA
Moda feminino
Av. Prudente de Morais, 393 - Loja 06
Ed. Comercial Kátia Fagundes Garcia
Petrópolis - Natal/RN
Fones:
(84) 3201-8848 | 9988-8906

Papel de presente

Com almoço estrelar – e a presença de um magote de gente bacana, a Revista Versailles será lançada hoje, no Versailles Recepções.

Com quase cem páginas de sucesso, a revista promete causar.

No recheio, a Miss RN Andressa Melo. E o casamento dos queridos Cassiano Arruda e Nilma. E, claro, muita festa lindona!

Mandraque

Mesmo o diretório do PMDB afirmando que Hermano Moraes é o candidato do partido...

Existe a possibilidade de não ser.

Massss como as convenções partidárias são soberanas, tudo pode acontecer até junho, período que serão realizadas.

Ou seja: todas as hipóteses ainda estão em jogo. Inclusive de um a apoio a candidatura do PT e, pasmem, existe até uma articulação para que o PMDB e o PSB caminhem juntos apoiando o deputado Rogério Marinho.



LEI Nº SEGUNDO DOMINGO DE MAIO DE 2008:

Decretamos que no Dia das Mães todas as cozinhas sejam lacradas. Em vez do avental, as mamães devem usar o seu melhor sorriso e aproveitar o dia mais festivo do ano. Dos aromas, temperos e delícias, nós já cuidamos.

RESERVAS ANTECIPADAS 3217.6162

Almoço Especial Dia das Mães Versailles
Estações de buffet fixo de 12:30 às 16:00
Sorteios diversos, espaço para crianças, música ao vivo e muito mais.



VERSAILLES
EXCELÊNCIA&EVENTOS



Christianne Alves

MOSSORÓ
christianne@diariodenatal.com.br

Fotos: Cedidas/Cláudio Roberto



O encontro no Hotel Thermas foi comandado por Adriana Neves, pelo gestor do empreendimento em Mossoró, Fábio Mota e com o diretor regional da CIA. Aqui com o empresário mossorroense Toinho Pitéu.

Solidariedade

A Associação de Pais e Amigos dos Excepcionais (APAE) realiza no próximo domingo, 27, no Espaço Recreativo Peixinho Dourado, Abolição I, uma feijoada beneficente a partir do meio dia. A organização convida a todos para participar do evento. Maiores informações pelo telefone: 3315-2660.

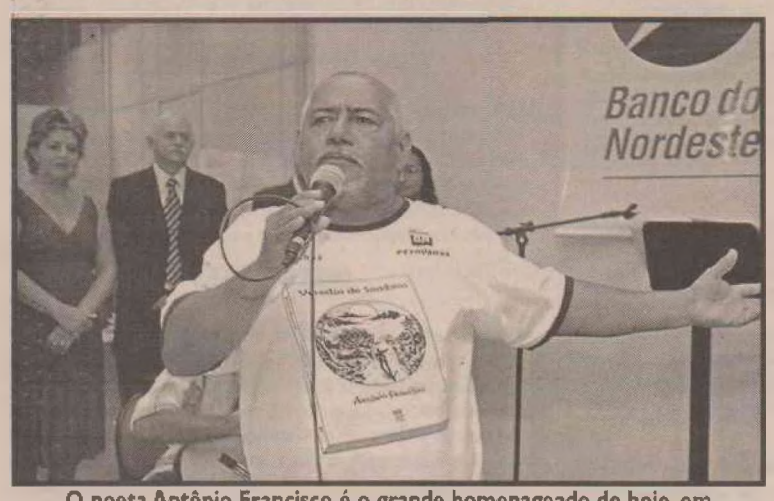

O poeta Antônio Francisco é o grande homenageado de hoje, em nossa coluna. Antonio Francisco foi escolhido patrono da Livraria Siciliano. Justíssima homenagem.

Samaritanas

Sempre é tempo de solidariedade. Pensando nisso a Associação das Samaritanas realiza o tradicional Chá das Samaritanas hoje, às 19h, no Kiko's Buffet. O evento desse ano é em prol do Grupo de Idosos Ivone Bandeira.

Homenagem

Como todos sabem o cordelista e poeta Antônio Francisco foi escolhido patrono da Livraria Siciliano do Mossoró West Shopping. E hoje, às 19h, a livraria realizará uma cerimônia de descerramento da placa em homenagem ao grande poeta, com muita literatura de cordel e apresentação do coral "Sementes do Amanhã", formado por 15 crianças. Além de inédita, já que nunca um cordelista tinha sido agraciado com o título de patrono de uma livraria, a escolha de Antônio Francisco presta uma homenagem a um dos nomes mais importantes da cultura popular de Mossoró e do RN. Parabéns, amigo!

Quintas do lago

O empresário Fábio Mota reuniu na última sexta-feira um grupo de corretores, representando as principais imobiliárias de Mossoró, para almoço. O encontro aconteceu no Restaurante Moinho's, no Hotel Thermas e teve a finalidade de reunir os profissionais que estarão envolvidos com a comercialização de um grande empreendimento que muito em breve chega à terra de Santa Luzia, com lançamento previsto para o mês de maio.

Sucessão

O ex-reitor da UERN, ex-deputado estadual e ex-vice-prefeito de Mossoró, Antônio Capistrano (PC do B), o vereador e empresário bem-sucedido Renato Fernandes (PR) e o empresário José Mendes (PSDB) são, até aqui, os nomes realmente novos em termos de chapa majoritária. São pré-candidaturas a prefeito de Mossoró. Dos três, Capistrano e Renato Fernandes abririam mão da pré-candidatura a prefeito em favor de Milton Marques de Medeiros, médico, atual reitor da UERN e comandante-em-chefe da TCM – TV a Cabo Mossoró.

Parabéns

Vivas de alegrias para Almeri Silva de Castro, Maria Auxiliadora de Castro, Maria das Graças Saraiva, Mazoni Costa, professora Hamilton Aragão e o para o colunista Toinho Silveira. Felicidades mil!



Rogério Batista e Lucinha em tempo de festa na terra de Santa Luzia.

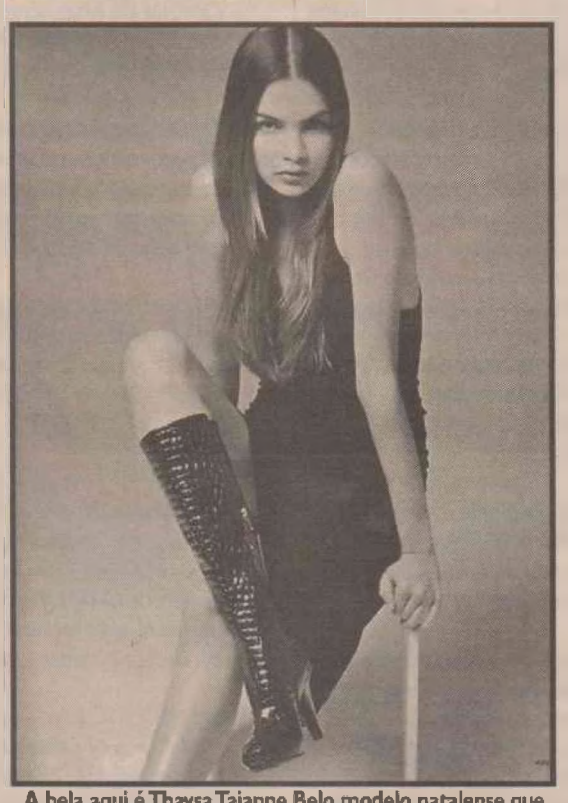

A bela aqui é Thaysa Taianne Belo modelo natalense que chegou semana passada, de uma temporada de sucesso em Milão. Em breve, embarca para novos trabalhos em Nova York. Esta foto foi tirada para uma campanha publicitária de uma famosa revista italiana. Bem vinda e muito sucesso, minha querida!

SOBRE MESA

A empresária Zuíla Ramalho de Vasconcelos embarca hoje para São Paulo. Vai comemorar com o filho Romano o aniversário dele, que acontecerá no próximo domingo.

O Memorial da Resistência, na Avenida Rio Branco, será inaugurado no dia 4 de junho, na abertura da programação do Mossoró Cidade Junina 2008.

Atencioso: Antônio Capistrano.

O cantor Zé Lima é a atração de hoje do projeto Canto Potiguar. Será ás 20h, no Teatro Municipal Dix-huit Rosado.

Depois do grande sucesso da II°Balada Pop Anos 80, Francisco Alfredo de Assis Meto já esta nos preparativos para a I°Balada Pop Internacional. O evento está com data prevista para acontecer no dia 21 de maio, na praça de alimentação do Shopping Boulevard Central. Volto!

O professor Raniere Fernandes ganhou festinha surpresa de sua "tchurma", na noite de ontem em seu apartamento. A sessão-parabéns foi comandada pelo amigo Paulo Pinto.

Alexandre Burlamaqui comanda caravana mossoroense para congresso em educação, da Rede Pitágoras, em São Paulo, nos dias 15 e 16 de maio.

LITERATURA O PSICÓLOGO PERNAMBUCANO ANTÔNIO RODRIGUES DA SILVA AUTOGRAFA LIVRO HOJE LIVRARIA SICILIANO DO MIDWAY MALL

Obra aborda invenções da clínica psicanalítica

Os 25 anos de atividades do Centro de Pesquisa e Psicanálise em Linguagem (CPPL) são abordados no livro Cata-Ventos. Invenções na Clínica Psicanalítica Institucional, organizado pela psicanalista Paulina Schmidtbauer Rocha, que será lançado hoje às 19h, na Livraria Siciliano do Midway Mall.

Da noite de autógrafos participará o psicólogo e psicanalista da criança e do adolescente Antônio Ricardo Rodrigues da Silva, Presidente do CPPL, que também ministrará uma palestra, sobre os 25 anos da instituição e o livro.

Fruto de muitas mãos, essa obra reflete os 25 anos de uma prática clínica institucional. Durante esse tempo a equipe do CPPL recebeu cerca de 800 pacientes, entre crianças e adolescentes. Muitas dessas pessoas chegavam com o diagnóstico de "autismo".

A partir dessas crianças ditas "autistas" a clínica obrigou sua equipe a questionar tanto a própria noção do autismo, como também os referenciais teórico-clinicos estabelecidos, e a "inventar" dispositivos específicos que levassem em consideração a dimensão ética na relação com essas crianças e seus familiares.

Os membros do CPPL lidam, todos os dias, com a diferença e a diversidade, o que ocasionou a procura por soluções singulares para cada um desses sujeitos, na medida em que a demanda se mostrava sempre plural. É por isso que esse livro, produto de 25 anos de uma prática psicanalítica institucional, fala de um modo de trabalhar singular que traz em si a mais extensa pluralidade.

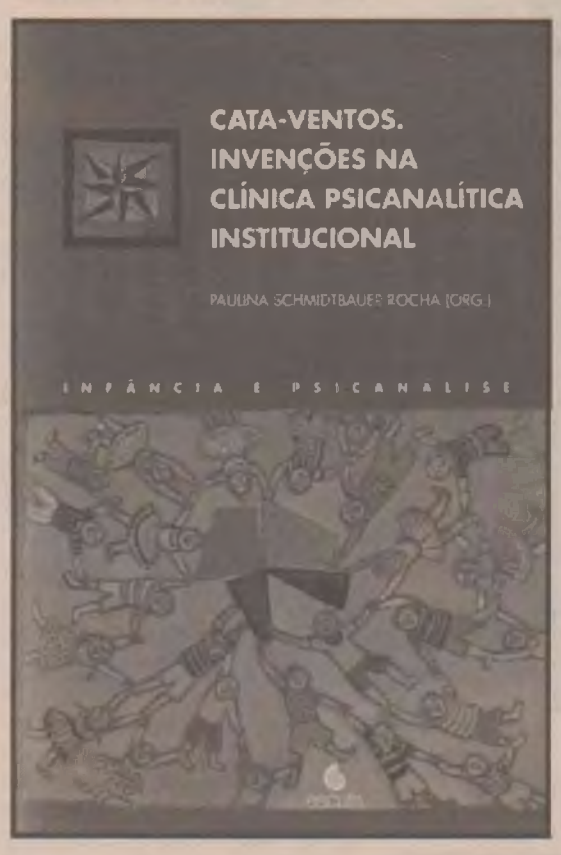

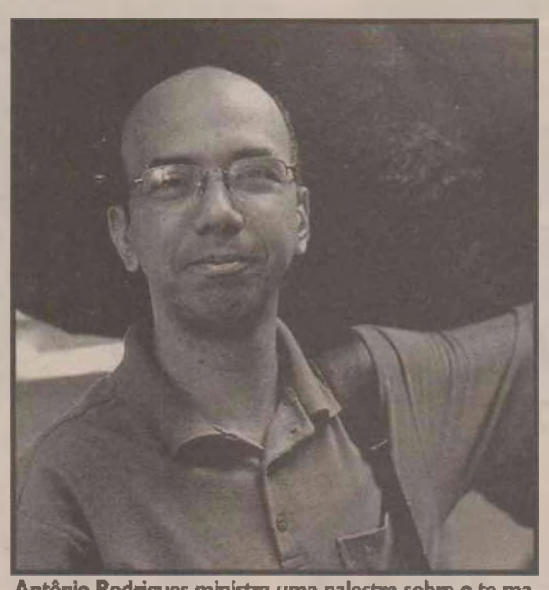
Antônio Rodrigues ministra uma palestra sobre o te ma

Os textos apresentados na obra resultam de invenções pelas andanças e caminhos que a equipe do CPPL vem trilhando nesses 25 anos.

A instituição – O Centro de Pesquisa em Psicanálise e Linguagem (CPPL), fica localizado em Recife e funciona como uma entidade sem fins lucrativos, reconhecida de utilidade pública municipal e estadual, e registrada no Conselho Nacional de Assistência Social (CNAS).

Composto por uma equipe multidisciplinar, que é formada por profissionais das áreas de Psicologia, Psicanálise, Psiquiatria, Terapia Ocupacional, Lingüística, Fonoaudiologia e Pedagogia, o CPPL desenvolve estudos e pesquisas a partir do trabalho clínico com crianças, adolescentes e adultos, presta assessorias a instituições públicas e privadas nas áreas de saúde, educação e cidadania.

O presidente da instituição, Antônio Ricardo Rodrigues da Silva, além de psicanalista da criança e do adolescente é professor da disciplina Psicopatologia Psicanalítica do curso de Especialização em Psicologia Clínica do CPPL; Membro fundador do Laboratório de Psicopatologia Fundamental e Psicanálise da Universidade Católica de Pernambuco – UNICAP e Sócio do Círculo Psicanalítico de Pernambuco - CPP.

MÚSICA

Inscrições do MPBECO prosseguem até sexta

Prosseguem até a sexta-feira (25) as inscrições para a terceira edição do MPBeco - Festival de Música do Beco da Lama, que será realizado nos dias 17, 24 e 31 de maio. As duas eliminatórias e a etapa final ocorrem na Praça Sete de Setembro, no Centro Histórico de Natal, com entrada gratuita.

Este ano, o projeto vai pagar R$ 10 mil de prêmio, distribuído em seis categorias: 1º, 2º e 3º lugares; melhor arranjo e melhor intérprete; e o prêmio do voto popular. Podem participar músicos, intérpretes e compositores nascidos no Rio Grande do Norte, ou que vivem no estado há pelo menos dois anos.

As inscrições estarão abertas até as 18h desta sexta-feira, dia 25 de abril, e os postos de entregas são os seguintes:

Disco Fitas: Rua Princesa Isabel, 700 - Cidade Alta - Natal/RN. Telefone: (84) 3211-8652 das 8h às 12h e das 14h às 18h;

Natal Groove Instrumentos Musicais e Áudio: Rua Floriano Peixoto, 567 - Petrópolis - Natal/RN. Telefone: (84) 3211-8652 das 8h às 12h e das 14h às 18h.

Sebo Balalaika: Rua Vigário Bartolomeu, 565 - Cidade Alta - Natal/RN. Telefones: (|84) 3082-2720 e 9922-1486, das 9h às 12h e das 14h às 18h.

Os interessados também podem se inscrever pelos Correios, no seguinte endereço:

Produção do III MPBeco - Festival de Música do Beco da Lama - Rua Júlio de Castilho, 85 - Conjunto Vale do Pitimbu - Bairro Pitimbu - Natal/RN - CEP: 59.069-550. Será considerada a data da postagem para as inscrições remetidas via postal.

A ficha de inscrição e o regulamento do festival podem ser conferidos no endereço eletrônico www.festivampbeco.com.br

Mais Informações pelos telefones (84) 9906.8740 e (84) 8884.9232, com o produtor Júlio César Pimenta.

Evento ESPAÇO CULTURAL DO CHORO ADIA INAUGURAÇÃO DEVIDO ÀS CHUVAS

Em virtude das grandes chuvas que caíram na cidade ontem, foi adiada para hoje a inauguração do Espaço Cultural Buraco da Catita, localizada na Rua Câmara Cascudo, 175, Ribeira - atrás do ateliê de Flávio Freitas. As atrações que estavam programadas para ontem foram adiadas para o próximo sábado, a partir das 19h. A programação de hoje, que também começa às 19h, é a seguinte: Exibição do documentário "Mosaicos" (sobre a vida e obra de Pixinguinha), produzido pela TV Cultura; apresentação do Duo de violão Danilo Guanais Alvaro Barros; Manoca Barreto (guitarra), será acompanhado pelo baixista Júnior Primata; Airton Guimarães (baixo) e Fernando Fernandes (sax); Lívia Azevedo (flauta); Antônio de Pádua e banda; grupo Nosso Choro, liderado pelo trombonista Clênio Barros; João Paulo e Enéas Albuquerque - duo clarinete; Neemias Lopes (sax) e Paulo Sarkis (baixo) e encerramento com o grupo Chorinhos e Chorões, liderado por Chico Beethoven.



Artes Plásticas

Vicente Vitoriano

Ponto e linha

1. Aberta ontem na Agência Cultural do SEBRA/RN (Lima e Silva, 78) nova exposição do pintor Pedro Pereira. Transitando entre a abstração e figurações paisagísticas, Pedro vem construindo uma carreira marcada pela primorosa utilização da cor. Confira.

2. A propósito da inauguração da Gibiteca Potiguar, o CEBE-ZN Professor Américo de Oliveira Costa está exibindo exposição dos desenhistas Evaldo Oliveira e Edmar Viana. Até 9 de maio.

3. Permanece até a próxima terça-feira, 29, a mostra Modos Poéticos, do GUAP, no Espaço Orla Cultural (Shopping Orla Sul). A seguir, aquele espaço mostrará obras da produção recente de Dorian Gray Caldas.

4. Na próxima quarta-feira, 30, às 18 horas, Nivaldo e Ivanise fazem abertura de exposição na Assembléia Cultural.

5. Também na quarta, a partir das 19 horas, Pedro Alves começa a mostrar seus Elementos de sonho, no Restaurante Maturi.

6. O chargista Antônio Amâncio Oliveira Filho foi o vencedor da 11ª Mostra de Humor no Maranhão – UFMA com um trabalho em que compara a poluição da atmosfera com o crime organizado em termos de responsabilidade pela morte de seres humanos.

7. O Núcleo de Arte e Cultura já definiu a pauta em 2008 para a Galeria Conviv'art. A agenda será aberta em 12 de junho com exposição do artista Eduardo Medeiros, aluno do Curso de Licenciatura em Artes Visuais, CLAV-UFRN.

8. Os artistas e estudantes de arte natalenses encontram-se motivados para participar das comemorações do Dia do Artista Plástico, no próximo dia 8 de maio. À programação planejada pela Capitania das Artes, acrescentou-se outra a ser promovida pelo NAC e pelo DEART/UFRN.

9. Da programação da UFRN, entre performances e interferências no e em torno do Centro de Convivência, constará uma exposição de arte erótica com obras de alunos do CLAV.

10. Amanhã e depois, J. Medeiros ministra curso no Atelier do NAC/UFRN. No programa, atividades de estimulação da criatividade infantil. Informe-se: 3215-3237.

11. A partir do dia 9 de maio, o Atelier do NAC/UFRN passa a ofertar curso de aquarela com o artista Alberto Giuliani. Nesta edição, imagem de obra de Giuliani reproduzida no convite de sua exposição "Olhar íntimo", em cartaz na Capitania das Artes.

12. O SESC iniciou ontem o novo Curso de Criação e Pesquisa de Moda, ministrado por Assis Eficor e Karen Ramos. Para inscrever-se, mesmo com atraso, entre em contato: 3211 5577 ramal 219.

CINEMAS

Apenas uma Vez (drama - 12 anos) Sinopse: (Elenco: Glen Hansard, Marketa Inglová. Dir.: John Carney) Um músico de rua e uma jovem mãe encontram-se por acaso nas ruas de Dublin, nascendo entre eles um forte relacionamento. **Moviecom 3** - 16h30, 18h15, 20h e 21h50.

As Crônicas de Spiderwick (aventura - livre) Sinopse: (Elenco: Sarah Bolger, Freddie Highmore. Dir.: Mark Waters) Após a separação dos pais, dos garotos gêmeos, Jared e Simon e sua irmã Mallory se mudam com a mãe para uma casa em ruínas. Através de um livro mágico, eles se vêem transportados para um mundo de fantásticas criaturas. Baseado na série de livros homônima de Tony DiTerlizzi e Holly Black. **Cinemark 7** - 15h e 17h05. **Moviecom 5** - 16h10.

Awake - a vida por um fio (suspense - 14 anos) Sinopse: (Elenco: Hayden Christenses, Jessica Alba) Durante uma cirurgia no coração um homem enfrenta sérios problemas com a anestesia. **Cinemark 4** - 17h45, 19h45 e 21h45. **Moviecom 4** - 17h e 20h10.

Elizabeth - A Era de Ouro (drama - 14 anos) Sinopse: (Elenco: Cate Blanchett, Geoffrey Rush. Dir.: Shekar Khapur) A rainha Elizabeth I busca realizar as tarefas da realeza, ao mesmo tempo em que fica vulnerável devido a um amor proibido. **Cinemark 5** - 19h40 e 22h05. **Moviecom 5** - 21h25.

Horton e o Mundo dos Quem (comédia animada - livre) Sinopse: (Elenco: Jim Carrey, Steve Carell. Dir.: Jimmy Hayward e Steve Martino) O filme revela um elefante com muita imaginação que ouve um pedido de socorro vindo de uma partícula de poeira que flutua no ar. Suspeitando haver vida naquele grãozinho de pó, e apesar de seus conhecidos acharem que ele enlouqueceu, Horton está decidido a ajudar. **Cinemark 5** (dub) - 13h45, 15h40 e 17h40.

Jumper (aventura - 12 anos) Sinopse: (Elenco: Hayden Christensen, Samuel L. Jackson. Dir.: Doug Liman) David Rice é um jumper, alguém capaz de se teletransportar, podendo ir a qualquer lugar, a qualquer momento. Sua vida sofre uma reviravolta quando ele percebe que está sendo perseguido por uma organização secreta com a missão de matar os Jumpers. **Cinemark 7** - 19h10 e 21h10. **Moviecom 7** - 19h20.

Loucas por Amor, Viciadas em Dinheiro (comédia - 10 anos) Sinopse: (Elenco: Diane Keaton, Ted Danson. Dir.: Callie Khouri) Uma mulher é obrigada a trabalhar como zeladora para manter seu estilo de vida. Lá ela conhece outras duas mulheres, com quem elabora um plano para assaltar o banco em que trabalham. **Cinemark 3** - 17h50, 20h05 e 22h25.

Meu Nome Não é Johnny (drama - 14 anos) Sinopse: (Elenco: Selton Mello, Cléo Pires. Dir.: Mauro Lima) A história de João Guilherme Estrela, carismático carioca de classe média que se tornou o maior vendedor de drogas do Rio de Janeiro e depois lidou com o sistema carcerário do país. **Moviecom 1** - 19h05.

O Olho do Mal (suspense - 14 anos) Sinopse: (Elenco: Jessica Alba, Alessandro Nivola) Uma garota cega recebe um transplante de córneas e depois da operação, ela descobre que adquiriu o dom de ver pessoas mortas. Para tentar desvendar algo sobre esse poder indesejado, ela sai em busca da verdade sobre o seu doador. **Cinemark 6** - 14h40, 16h50, 19h e 21h15. **Moviecom 7** - 17h20 e 21h20.

Os Indomáveis (aventura - 14 anos) Sinopse: (Elenco: Christian Bale, Russell Crowe) O jovem rancheiro Dan Evans é escolhido pelo xerife para escoltar perigoso líder de uma gangue, Ben Wade, até o tribunal de Yuma, no Colorado, numa longa viagem de trem. Mas, ao chegar lá, o rapaz é surpreendido pelo bando do criminoso disposto a tudo para libertá-lo. **Moviecom 1** - 16h e 21h35.

Os Espartalhões (comédia - 14 anos) Sinopse: (Elenco: Sean Maguire, Carmen Electra) O heróico Leônidas, vestido com nada além de roupa íntima de couro e uma capa, lidera um grupo de 13 esfarrapados espartanos para defender sua terra natal contra a invasão dos persas. **Moviecom 5** - 19h40.

Parancid Park (drama - 12 anos) Sinopse: (Elenco: Gabe Nevins, Daniel Liu. Dir.: Gus Van Sant) Um jovem de 16 anos decide ir sozinho a um parque que é o paraíso dos skatistas, onde se envolve numa confusão. **Cinemark 1** - 15h10.

Podecrer! (comédia romântica - 14 anos) Sinopse: (Elenco: Maria Flor, Fernanda Paes Leme. Dir.: Arthur Fontes) Um grupo de amigos está no ano de formatura do colégio, tendo que lidar com a expectativa pelo vestibular e o futuro de suas vidas. **Moviecom 2** - 16h15 e 20h20.

Sexo Com Amor? (comédia - 14 anos) Sinopse: (Elenco: Carolina Dieckmann, Marília Gabriela. Dir.: Wolf Maya) Três casais, em estágios de vida, idades e classes sociais diferentes, têm uma coisa em comum: suas vidas amorosas passam por um momento turbulento. Falta de desejo, traição, amor, paixão, insegurança e provocações. Para complicar ainda mais, os pais são chamados para uma reunião quando seus filhos são flagrados folheando um livro de arte erótica. **Cinemark 4** - 13h50 e 15h45.

Super-Herói - O Filme (comédia - 12 anos) Sinopse: (Elenco: Leslie Nielsen e Regina Hall. Dir.: Craig Mazin) Um jovem adquire superpoderes e decide usá-los para combater o mal. Só que sempre que tenta salvar alguém ele acaba matando-o acidentalmente. **Cinemark 2** (dub) - 14h20, 16h20, 18h20, 20h20 e 22h20. **Moviecom 6** (dub) - 16h, 17h45, 19h30 e 21h15.

Um Plano Brilhante (suspense - 12 anos) Sinopse: (Elenco: Demi Moore, Michael Caine. Dir.: Michael Radford) Na década de 1960, em Londres, um zelador prestes a se aposentar convence uma executiva americana injustiçada a ajudá-lo a roubar alguns diamantes da empresa onde trabalham, a London Diamond Corporation. **Cinemark 1** - 17h10, 19h30 e 21h50.

Xuxa em Sonho de Menina (infanti - livre) Sinopse: (Elenco: Xuxa, Carlos Casagrande. Dir.: Rudi Lagemann) Kika, uma professora do interior que tem o sonho de ser atriz, resolve viajar para o Rio de Janeiro, para concorrer a uma vaga na nova carreira. Um feitiço faz com que ela volte a ser criança e, assim, une-se a um grupo de estudantes que está a caminho da cidade, numa excursão de ônibus, envolvendo-se em muitas confusões. **Cinemark 3** - 14h30 e 16h10.

HOJE PREÇOS DOS INGRESSOS
CINEMARK - R$ 11 EM TODAS AS SESSÕES (3620-3530)
MOVIECOM - R$ 9 EM TODAS AS SESSÕES (3236 3350)
EM TODAS AS SESSÕES O ESTUDANTE TERÁ DIREITO A MEIA ENTRADA

FILMES

STAR KID: MEU AMIGO ESPACIAL (Star Kid) - 14h15 no SBT. EUA, 1997. Direção de Manny Coto, com Joseph Mazzello, Richard Gilliland E Corinne Bohrer. Há aproximadamente um ano, guerreiros invasores ascoram o planeta Trellos. Quase vencidos por forças inimigas, os trelqui enviam sua arma secreta, um protótipo, para o espaço. Enquanto isso na terra, Spencer, um garotinho muito esperto, vive tendo problemas com as perseguições e maldades de Manfred, além de guardar a sete chaves uma paixão secreta por Michele, sua colega de escola. Roland é um executivo muito ocupado sem tempo para seus filhos. Spencer e Stace. Numa noite, Spencer encontra o protótipo e ao entrar nele, o robô interpreta os sinais vindos de seu cérebro. Juntos irão tentar destruir o Usurpadrone, guerreiro do enorme vindo do planeta Ichtex, salvando o planeta Trellos. Spencer viverá uma grande aventura e será capaz de fazer coisas que jamais imaginou.

SLAPPY E A TURMA (Slappy And The Stinkers) - 16h na Globo. EUA, 1997. Direção de Barnet Kellman, com Joseph Ashton, B D Wong e Bronson Pinchot. Em visita a um aquário, cinco garotos tem uma idéia: salvar o leão marinho Slappy do cativeiro. A situação se complica quando um traficante rouba o animal, para vendê-lo a um circo.

A REVELAÇÃO (Revelation) - 22h na Band. EUA, 2001. Direção de Stuart Urban, com Terence Stamp, James D'Arcy, Natasha Wightman. Esta produção traz de uma aventura mística que se passa na encruzilhada formada entre a religião e a ciência, mesclando elementos de suspense, sobrenatural, crenças religiosas e tecnologias atuais da informática. Um tema até hoje somente explorado em centenas de livros e sites dedicados exclusivamente a assuntos como os Cavaleiros do Templo, o ocultismo, os mistérios da sagrada geometria, astrologia, alquimia e as ligações obscuras entre as ciências ocultas e a sociedade Cristã.

INTERCINE - 11h40 na Globo

DURO DE ESPIAR (Spy Hard) - 1h40 na Globo. EUA, 1996. Direção de Rick Friedberg, com Leslie Nielsen, Nicollette Sheridan, Charles Durning. O atrapalhado agente WD-40 tem a missão de conter o maléfico general Rancor, que ameaça lançar um míssil em 36 horas caso não consiga um chip que controla um satélite. WD-40 está numa enrascada, pois com o chip, Rancor controla o mundo; e sem o chip só pensa em destruí-lo. PRIMEIRA OPÇÃO 0800.70.9011

CORRA, LOLA, CORRA (Run Lola Run) - 1h40 na Globo. Alemanha, 1999. Direção de Tom Tykwer, com Franka Potente, Moritz Bleibtreu e Herbert Knaup. Lola recebe um frenético telefonema do namorado, Manni, que perdeu uma pequena fortuna de seu chefe mafioso. Se Lola não repuser o dinheiro em 20 minutos, Manni vai certamente sofrer as dolorosas conseqüências. Esta mesma história é narrada com três diferentes desfechos. SEGUNDA OPÇÃO 0800.70.9012

A VOLTA AO PLANETA DOS MACACOS (Beneath The Planet of The Apes) - 3h05 na Globo. EUA, 1970. Direção de Ted Post, com Charlton Heston, James Franciscus e Victor Buono. No ano de 3955 d.C., dois astronautas vão em busca de Taylor, um companheiro deles que havia viajado no tempo e estava sendo mantido em cativeiro por macacos.

NOVELAS

DESEJO PROIBIDO

Padre Inácio tenta explicar a Guará o que estava acontecendo. Guará conta a Maria Augusta que flagrou Padre Inácio e Florinda juntos na paróquia. Maria Augusta explica que eles deviam estar ensaiando para o teste de Florinda. Guará fica decepcionada. Guará dá a entender a Ciro que Florinda irá se casar com Robert. Ana comenta com Escobar que desconfia que Miguel tenha matado Henrique, mas Escobar o defende. Miguel tem certeza de que é o principal suspeito pela morte de Henrique. Laura teme que Escobar seja o assassino, mas Miguel duvida que ele tenha sido capaz de cometer o assassinato. Tirajano acusa Madalena de comandar um complô contra ele. Argemiro e Eulália decidem arrumar uma casa para morar. Galileu não sente nenhum efeito do fortificante.

BELEZA PURA

Débora comemora sua primeira venda, mas acha estranho o comportamento de Artur, o dono da loja. Ivete tenta convencer Rakelli a desistir de Robson. Raul culpa Suzy pela morte de seu peixe. Débora conversa com Eduardo sobre o novo emprego. Renato conta a Joana que fez um acordo com Ester para desistir de entrar na justiça contra ela, mas a dermatologista prefere provar sua inocência. Guilherme decide conversar com Ester, deixando Norma apreensiva. Joana se oferece para trabalhar no salão de Ivete. A cabeleireira tira seu dinheiro da poupança e faz uma proposta a Joana para abrir uma clínica com ela.

DUAS CARAS

Andréia vê Silvia andando na chuva, tremendo de frio, e vai atrás dela. Silvia é rude e segue sua caminhada sem rumo. Andréia avisa Branca. Ronildo finge dormir, quando Guigui sai. Silvia diz para Branca que foi expulsa da casa de Ferraço e não tem onde ficar. Branca a leva para sua casa, onde a jovem dorme imediatamente. Ferraço fala para Maria Paula que Silvia não é mais um impedimento e que eles podem se casar. Maria Paula responde que nunca vai se casar com ele. Guigui consuma o roubo e avisa Juvenal, que manda fechar a saída da Portelinha. Ronildo faz Solange de refém e consegue sair. Zangado avisa Juvenal que Solange saiu escoltada por Ronildo. Juvenal sabe que a filha está nas mãos de Ronildo. Petrus avisa a mãe o que aconteceu com ele. Guigui vai com Juvenal no encalço de Ronaldo.

CAICÓ PROMOTOR OFERECE DENÚNCIA CONTRA EMPRESÁRIO
PÁGINA 2

São João do Sabugi



CURRAIS NOVOS COMEÇA A REFORMA DA PRAÇA CRISTO REI
PÁGINA 4

Prévia
Caic Fest
Dia 27/04/08
com Capilé no
Brisas Balneário
NÃO PODE SER VENDIDO SEPARADAMENTE

DN
SERIDÓ
NATAL, QUINTA-FEIRA, 24 DE ABRIL DE 2008
Editor: washington@diariodenatal.com.br

VETERIFARMA
A MELHOR FARMÁCIA VETERINÁRIA DO SERIDÓ!
EXAMES LABORATORIAIS
BANHO E TOSA
SALÃO DE BELEZA ANIMAL
AV.: Silvio Bezerra de Melo, 1044
Fone:(84)3412-2587
Centro-Currais Novos/RN

CAICÓ ACIDENTE ACONTECEU ONTEM DE MANHÃ NO ABRIGO DE IDOSOS PROFESSOR PEDRO GURGEL

Parede de abrigo despenca por cima de pedreiro

O pedreiro José Antônio da Silva, 42 anos, residente na rua José Eustáquio, 1410, no bairro Paraíba, foi vítima de um acidente de trabalho na manhã de ontem. No momento que trabalhava retirando cerâmicas na reforma de parte do prédio do abrigo dos idosos professor Pedro Gurgel, no bairro Paraíba, a parede despencou sobre seu corpo, por volta das 10 horas.

Um irmão da vítima, que trabalhava com ele conseguiu retirar os tijolos de cima do seu corpo e acionar os militares bombeiros.

Homens do Corpo de Bombeiros prestaram os primeiros socorros e em seguida conduziram o pedreiro para o setor de urgência do Hospital Regional.

O médico plantonista suspeitou de fratura na coluna cervical e comprometimentos em órgãos da parte abdominal e por esse motivo ele foi encaminhado para o Hospital Walfredo Gurgel, em Natal, onde se encontrava internado na tarde de ontem.

A direção do abrigo dos idosos não quis se pronunciar sobre o fato. Homens do Corpo de Bombeiros acreditam que a parede estava úmida por causa do acúmulo de chuvas e cedeu.

Fotos Saci/DN



Parede desabou no exato momento em que o pedreiro realizava uma obra de manutenção do prédio





Acima, o pedreiro enquanto era socorrido em Caicó. Ao lado, a foto da vítima, José Antônio, que sobreviveu

CAICÓ

Autoridades divergem no combate à dengue

A morte da dona-de-casa Antônia Lourdes da Silva, 33 anos, com sintomas de dengue hemorrágica, causou preocupação em meio à população caicoense e discussões entre algumas autoridades que atuam na área de saúde pública.

A primeira crítica foi feita pelo coordenador de endemias da Secretaria Municipal de Saúde, Francisco das Chagas Oliveira, porque no Hospital Regional, onde a paciente foi atendida inicialmente, não foi colhida amostra de sangue para sorologia.

"O bioquímico do Hospital Regional colheu a amostra da sangue da paciente, mas utilizou o sangue apenas no exame da contagem de plaquetas e assim desprezando o restante do sangue onde poderia ter sido utilizado para fazer o encaminhamento para a regional de saúde para as devidas providências da questão sorológica", disse.

Francisco Oliveira declarou que não entende porque o bioquímico agiu de tal forma. O coordenador de endemias explicou que em qualquer unidade de saúde um paciente, ao dar entrada com sintomas de dengue, no mínimo, de imediato a pessoa deve ser colocada num leito.

"A primeira providência seria hidratação e acompanhamento freqüente das quedas das plaquetas, tem que colher a amostra de sangue porque é através do exame sorológico que vai identificar que virose que o paciente está tendo ou a sintomatologia que o paciente está tendo em relação à dengue", narrou. Francisco das Chagas Oliveira reclamou que há a necessidade de notificação dos casos de sintomas de dengue.

"As ações de saúde só podem ser desencadeadas em prol da população no momento que a Secretaria de Saúde é sabedora das notificações. Os hospitais têm que criar uma equipe permanente, de plantão, onde todo paciente, ao ser atendido, sair com a devida notificação e a informação rápida para a secretaria de saúde para que as providências sejam adotadas", narrou.

Ele reclamou que existe essa falha nas unidade de saúde. "Profissionais que fazem saúde sabem que não é apenas uma obrigação, mas que é uma lei federal que diz que todos as unidades de saúde têm que fazer notificações. Nós sabemos que existem profissionais comprometidos com o serviço público e têm aqueles profissionais que são rebeldes, ninguém sabe porque, que não têm uma boa vontade em relação ao que fazem e o comprometimento com o que faz pela saúde pública", declarou Francisco das Chagas Oliveira.

HOSPITAL

O diretor administrativo do Hospital Regional, Francisco Gregório de Azevedo, acha que as autoridades de saúde pública devem compreender que o município de Caicó enfrenta um problema muito complicado no setor. "Nós estamos com essa virose atacando o município de Caicó e a população do Seridó, e fica humanamente impossível que o Hospital Regional, sozinho, se responsabilize para atender os pacientes de Caicó, do estado da Paraíba e de outros municípios do Seridó", comentou.

O diretor informou que no final de semana passado, em média, num plantão de 24 horas, foram atendidos em torno de 170 pacientes.

Sobre o caso da paciente Antônia de Lourdes, o diretor administrativo do Hospital Regional comentou que foram feitos no laboratório da unidade hospitalar o hemograma e a contagem de plaquetas, solicitados pelo médico.

"O médico não solicitou a sorologia pra dengue. Nos tipos de exames realizados foi usado um tipo de reagente, então ele não poderia ter sido utilizado para fazer a sorologia de dengue, até porque o médico não pediu a sorologia no primeiro momento", citou.

Francisco Gregório defendeu que o Hospital do Seridó e as outras unidades de saúde devem ter também plantão para evitar transtornos. "Como um médico sozinho no Hospital Regional tem condições de dar um diagnóstico, de acompanhar e de avaliar esse paciente? Eu acho que estão brincando com esse momento que a cidade de Caicó passa", narra.

Além de um plantão no Hospital do Seridó, o diretor do Hospital Regional defende que a Secretaria Municipal de Saúde introduza plantões nos postos de saúde dos bairros de Caicó por causa da situação de dificuldade no momento.

Francisco Gregório alertou que devido a grande procura de pacientes com viroses, em caso de um acidente grave, vai ser difícil atender as vítimas na unidade de emergência do Hospital Regional.

Fotos Saci/DN



Acesso para o setor de urgência do Hospital Regional: 170 pacientes por dia com suspeita de dengue



Hospital Regional teria falhado na coleta de amostras do sangue da paciente que morreu por suposta dengue



Francisco Gregório de Azevedo, diretor administrativo do Hospital, defende a ampliação dos plantões

NO SERIDÓ

A Emparn registrou ontem chuvas apenas em **2** municípios da região Seridó

DN SERIDÓ

O *DN Seridó* tem circulação exclusiva para a região do Seridó

■ EDITOR
WASHINGTON RODRIGUES
E-mail:
washington@diariodenatal.com.br

(84) 4009-0150

REPÓRTERES

■ CAICÓ
F. GOMES
E-mail:
fgomes@diariodenatal.com.br
(84) 3417-2795

■ CURRAIS NOVOS
DANIELE DE SOUZA
E-mail: danielede_souza@yahoo.com.br
(84) 3431-2361

■ COLUNISTA SOCIAL
CARLOS MAGNO DANTAS
E-mail:
cm@diariodenatal.com.br
(84) 4009-0150/9984-9895

■ CONTATOS
Venda avulsa: 4009-0237
Assinatura: 4009-0220

■ CORRESPONDÊNCIAS:
Av Deodoro, 245 - Petrópolis
Natal (RN)
Cep 59 020-600

Saci/DN



O Albergado Expedito Alves foi assassinado na manhã do dia 25 de agosto de 2007. Inquérito cita 14 pessoas

CAICÓ SEBASTIÃO BRAZ DANTAS É ACUSADO DE HOMICÍDIO QUALIFICADO NO CASO DO ALBERGADO EXPEDITO ALVES

Promotor oferece denúncia contra empresário

O promotor de justiça da Vara Criminal de Caicó, Geraldo Rufino de Araújo Júnior, ofereceu denúncia contra o proprietário de uma empresa de transportes coletivos, Sebastião Braz Dantas, 34 anos, conhecido como Tião, acusando-o de homicídio qualificado no inquérito que apura o assassinato do albergado Expedito Alves, ocorrido no início da manhã do dia 25 de agosto de 2007.

Também deu parecer favorável à quebra de sigilo telefônico de 14 pessoas requisitadas pelo delegado Alexandre Coutinho.

O representante do Ministério Público também sugere que a peça processual retorne para o delegado Alexandre Coutinho com a finalidade de que ele possa providenciar novas diligências.

A autoridade policial, designada em caráter especial para apurar o caso, remeteu o inquérito à justiça, com apenas Tião na cadeia, mas identificou o comparsa dele no homicídio como Galeguinho Suassuna.

E ainda citou nomes de seis irmãos como suspeitos de terem financiado o assassinato. O juiz Henrique Baltazar Vilar dos Santos vai apreciar o posicionamento do promotor Geraldo Rufino para dar seu despacho.

CURRAIS NOVOS

Secretaria faz doação de mudas de árvores

A Secretaria Municipal do Meio Ambiente Agricultura e Abastecimento está disponibilizando para doação mudas de várias espécies arbóreas nativas.

Para adquirir uma muda de árvore basta se dirigir à Secretaria Agricultura, situada na Rua Antônio Eduardo Bezerra, s/n, no antigo prédio da Brejuí Veículos.

Informações através do telefone 3405-2732.

CURRAIS NOVOS

Infra-Estrutura divulga datas da coleta do lixo

A Secretaria Municipal de Infra-estrutura divulgou calendário de coleta domiciliar de lixo. Em Currais Novos a coleta de lixo é terceirizada através da empresa CHL Engenharia Ambiental, contratada através de licitação.
confira os dias:

PROGRAMAÇÃO

Segunda, quarta e sexta-feira, nos seguintes bairros:
- Santa Maria Gorete
- JK
- Parte do Promorar

Terça, quinta e sábado, nos seguintes bairros:
- Prof. Gilberto Pinheiro;
- Antônio Rafael;
- Silvio Bezerra de Melo; e
- Mina Brejuí e adjacências

Segunda, quarta e sexta-feira, nos seguintes bairros:
- IPE
- Parque Dourado
- Parte do Promorar
- Manoel Salustino
- Inocoop
- Santa Maria Gorete

Terça, quinta e sábado, nos seguintes bairros:
- Centro
- Manoel Salustino
- Paizinho Maria

DN MAIS INFORMAÇÃO

Você assina o Diário e leva a revista Época ou Quem

DIARIO DE NATAL

12X 27,50*

VISA, HIPER, MASTER OU DÉBITO.



Agora, o Diário de Natal/O POTI vem com Época ou a Quem, revistas perfeitas para complementar sua informação.

* Válido para assinaturas anuais de fim de semana. Informe-se de outras modalidades de assinatura + revista.

Ligue agora: 4009-0220

DIÁRIO DE NATAL Comprometido só com o leitor

ASSOCIADOS

EDITORA GLOBO

Cedida/Rádio Cidade de Jucurutu



Rio Piranhas, um dos principais do Rio Grande do Norte, terá um comitê para cuidar de sua preservação

INVERNO

Comitê do Rio Piranhas faz reunião hoje na PB

A partir das 9h de hoje, no auditório do Sebrae em Patos/PB, acontecerá a 4ª reunião do Grupo de Apoio (GA) à implantação do comitê da bacia hidrográfica do Piranhas-Açu.

Da agenda constam a leitura e aprovação da ata da reunião anterior; discussão e análise pelo GA, da proposta de minuta do regimento interno do comitê da bacia Piranhas-Açu; informações sobre o mapeamento organizacional e institucional na área de abrangência da bacia e discussão e apreciação do comitê único.

FEDERAL

Segundo o agrônomo José Procópio de Lucena, integrante do movimento, o processo de discussão e articulação entre os estados da Paraíba e do Rio Grande do Norte para implantação do comitê de bacia hidrográfica do Piranhas-Açu, com apoio técnico do governo federal, anda bastante avançado, com reuniões, discussões e deliberações operacionais. Vários passos já foram dados e concretizados, tais como:

> O processo de discussão e articulação entre a Paraíba e o RN para implantar o comitê está avançado

Elaboração e aprovação dos termos de referência para contratação de empresa especializada em mobilização social: aprovação das normas, procedimentos e critérios para o processo de escolha dos membros do comitê; elaboração de proposta de composição do comitê com representantes da sociedade civil, usuários e poder público e elaboração e aprovação da proposta de conteúdos para o material de divulgação/informação a ser utilizado no processo de mobilização para instalação do comitê da bacia Piranhas-Açu.

NO SERIDÓ

A movimentação do Rally 1500 começa no dia **1** de maio em Currais Novos

Saci/DN



Depois de um período de estiagem marcante, ontem a paisagem do Seridó voltou a dar sinais de que o inverno ainda continua com rigor na região. Na paraíba, complexo de Coremas é ameaça

INVERNO DEPOIS DE UMA TRÉGUA, CHUVAS AMEAÇAM VOLTAR E PAREDE DE AÇUDE APARECE RACHADA

Chuvas podem voltar com força a partir de hoje

Na noite de segunda-feira, o céu fico claro no Seridó, com os sertanejos visualizando um quadro não comum nos últimos dias, com estrelas e a presença da lua. Mas, ontem, a "ressaca" do temporal registrado em Natal dava sinais que caminhava em direção ao sertão. No final da manhã uma neblina começou a cair em Caicó, a umidade do ar ultrapassou os 80% e o céu ficou escuro, com a previsão de chuvas.

Parte do Seridó ficou em estado de alerta com o posicionamento adotado pelo Ministério Público Federal em Sousa, na Paraíba, que chamou a atenção para a possibilidade de rompimento do reservatório que transborda e libera água através de comporta para o rio Piranhas. O procurador da República Fernando Rocha de Andrade recomendou aos setores competentes providências em torno de solucionar problemas que possam ser ocasionados por fissuras e rachaduras existentes no setor de represamento da barragem Mãe D´água e do açude Estevam Marinho, que formam um complexo hídrico de 1 bilhão 360 milhões de metros cúbicos, em Coremas/PB.

Na nota emitida pelo procurador também é citado que a única ponte que liga a zona rural de Sousa a Coremas está na iminência de ser levada pela força das águas. No final da tarde de ontem era aguardado um posicionamento por parte do CREA, Dnocs, Corpo de Bombeiros e DER, da Paraíba a respeito da situação.

O rio Piranhas, com água oriunda do complexo de Coremas/PB corta os municípios de Jardim de Piranhas e Jucurutu e deságua na barragem Armando Ribeiro Gonçalves em Açu.

AFOGAMENTO

O aposentado Francisco Dias do Nascimento, 77 anos, residente no sítio Manhoso, no município de Caicó, morreu afogado na manhã de ontem. Ele tentava atravessar o rio Seridó quando foi levado pelas águas. Familiares retiraram o cadáver do rio que foi removido para o ITEP em Caicó e liberado para sepultamento.

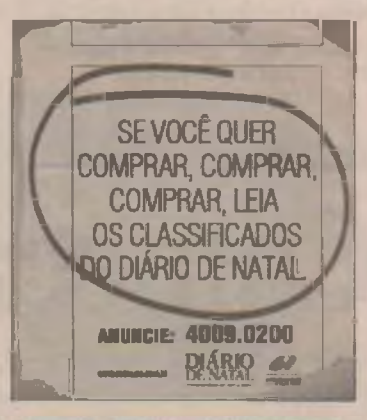

Cedida



Alunos acompanharam o prefeito numa passeata pela cidade à caça do mosquito transmissor aedes aegypti

SAÚDE

Timbaúba foi às ruas ontem contra a dengue

O município de Timbaúba dos Batistas escolheu o dia 23 de abril de 2008 como o dia D de combate e alerta ao mosquito transmissor da dengue. A prefeitura vem desenvolvendo com sucesso, através da Secretaria de Saúde Municipal, campanhas e ações sociais, trabalhando junto às famílias e tendo como mediadores as crianças e adolescentes.

Segundo a prefeitura, o grande fato a se comemorar é que de acordo com a coordenadoria de Vigilância à Saúde do município, o índice de infestação está abaixo de 0,5 %, alcançando os indicadores preconizados pela Organização Mundial de Saúde-OMS. "Ressalte-se também que nenhum de nossos munícipes contraiu dengue nos últimos dois anos", divulgou o prefeito da cidade, Ivanildo Filho, através de sua assessoria.

FLORÂNIA

Escola Nossa Senhora das Graças combate a dengue

Preocupados com as notícias sobre o avanço da dengue no RN, os alunos da Escola Nossa Senhora das Graças, em Florânia, sob a coordenação do professor José Ari, tem intensificado o estudo através de pesquisas para obter orientações de como proceder em qualquer estágio da doença, percebendo que só haverá um controle por meio de um trabalho permanente, tanto do poder público quanto da população, não permitindo a proliferação do mosquito aedes aegypti.

Em uma mobilização da prefeitura municipal de Florânia, os alunos saíram as ruas numa campanha de conscientização junto aos moradores da cidade, distribuindo panfletos e colhendo todos os objetos que pudessem servir de criadouro para o mosquito transmissor da doença. Os alunos também confeccionaram o mosquitérico, "engenhoca" que funciona como uma "ratoeira" genérica de garrafa pet. O experimento atrai as fêmeas de todas as espécies de mosquito, inclusive a do aedes aegypti, para que coloquem seus ovos dentro dela, o que permite capturá-los, interrompendo o ciclo vetor.

A diretora da escola, Maria do Socorro Tavares, disse que o controle à dengue tem sido uma ação constante da escola, onde o tema é posto em sala de aula, como forma de educar os alunos e torná-los multiplicadores de conhecimentos do combate à endemia; os sintomas que indicam a doença no ser humano e a importância do tratamento rápido. A professora ainda enfatiza que várias outras ações serão realizadas dando continuidade ao Projeto "Vamos Viver Melhor", priorizando as metas do milênio, oito jeitos de mudar o mundo. A Escola elaborou um adesivo para que as casas visitadas e que não apresentassem nenhum problema recebessem o adesivo informando que aquele domicílio estava livre de focos do mosquito da dengue.



NO SERIDÓ

O Hospital Regional de Caicó tem atendido **170** pacientes de dengue por dia

Divulgação



Pilotos começam a chegar na próxima quinta-feira

ESPORTE COMPETIÇÃO PREMIA A REGIÃO DO SERIDÓ COM AQUECIMENTO DA ECONOMIA E REFORÇO NA CAPTAÇÃO DE TURISTAS

RN 1500 chega a Currais Novos no feriado

Durante o feriado de primeiro de maio Currais Novos vai receber uma das etapas do Rally RN 1500, que trará à cidade alguns dos pilotos mais premiados do Brasil e do mundo, a exemplo de Juca Bala e Jean Azevedo.

Os primeiros participantes do Rally RN 1500 deverão chegar a Currais Novos a partir das 14h da próxima quinta-feira. Para saldar esses participantes a Prefeitura Municipal e o Cactus Moto Clube vão realizar a já tradicional recepção aos pilotos.

Este ano, a recepção será no largo do Tungstênio Hotel, onde será montada toda a estrutura das equipes para manutenção dos carros. À noite, haverá show com Saulo e Daniel e Banda.

O Rally RN 1500 2008 percorrerá cerca de 1.500 km, saindo de Natal em direção ao interior do estado, passando por várias regiões até retornar a Natal.

A prova é uma das mais esperadas do ano por pilotos de todo o país que consideram o RN 1500 a prova do Campeonato Brasileiro que consegue proporcionar aos participantes conhecer a maior diversidade de terrenos possível em apenas quatro dias de corrida.

Prova difícil e de nível técnico elevado, é conhecida como "o mais africano dos rallys brasileiros", devido à vegetação, às paisagens exuberantes e o solo pedregoso semelhantes aos encontrados na Tunísia e Marrocos. A competição que, pelo terceiro ano consecutivo passa pela cidade, exerce grande importância na economia local, pois aquece e incrementa o comércio.

São mais de 200 pessoas envolvidas no evento, entre pilotos e organização, movimentando setores de hospedagem, alimentação e combustível.

O Rally RN 1500 é uma prova para válida como 3ª etapa do Campeonato Brasileiro de Rally Cross Country da Confederação Brasileira de Motociclismo (CBM) e homologatória para o Campeonato Brasileiro de Rally Cross Country 2009 da Confederação Brasileira de Automobilismo (CBA).

PROGRAMAÇÃO — ETAPA C. NOVOS

QUINTA-FEIRA 01/05

1ª Etapa Natal – Currais Novos

08h00 - largada Natal Shopping Center;

14h00 - chegada no largo do Tungstênio Hotel (recepção do Cactus Moto Clube com som mecânico);

19h00 - briefing dos pilotos e organização no Salão Nobre do Palácio prefeito Raul Macêdo;

21h00 – show com Saulo e Daniel e banda.

CURRAIS NOVOS

Começa reforma da Praça Cristo Rei

O prefeito José Lins assinou ontem pela manhã a ordem de serviço autorizando o início da reforma da Praça Cristo Rei, principal cartão postal da cidade.

A empresa vencedora da licitação e responsável pela execução da obra, a F2 Engenharia, tem o prazo de 120 dias para entregar a obra, a contar de ontem. O investimento total é de R$ 189.001,62, com uma contra-partida do município no valor de R$ 14.500,00. Os recursos são provenientes de parceria com o governo federal, através do Ministério do Turismo, da Caixa Econômica Federal e do município, oriundos do programa Turismo no Brasil.

Representando a deputada Fátima Bezerra, o universitário Odon Júnior, do Partido dos Trabalhadores, agradeceu a parceria do seu partido com o poder público municipal em Currais Novos e anunciou a vinda de mais recursos, da ordem de R$ 100 mil, para a construção de uma praça para a prática de skates, reivindicação antiga dos praticantes do esporte.

Durante a solenidade, o engenheiro da empresa F2 Engenharia, responsável pela execução da reforma da Praça Cristo Rei, Fabiano Veras, disse do orgulho de poder executar uma das obras mais importantes da atual administração. "Fico muito feliz e encaro como uma grande responsabilidade", disse ele.

Na manhã de ontem José Lins também realizou a entrega de mais dois novos veículos, uma van e um micro-ônibus, que ficarão à disposição da Secretaria Municipal de Saúde. Ele anunciou que, nos próximos dias, vai assinar as ordens de serviços para obras de asfaltamento de ruas do centro da cidade e do trecho que liga até o Cefet, além de pavimentações com paralelepípedo. Também a ordem de serviço para a construção de um teatro municipal e para a sede do Centro de Apoio Psico Social.

Fotos cedidas/Mazilton Galvão





A partir da assinatura da ordem de serviço, feita ontem, a F2 Engenharia tem 120 dias para concluir a obra

CUIDADO

Chuva que atingiu capital pode chegar ao interior

Os fatores climáticos que provocaram uma forte chuva de 105 milímetros que trouxe o caos ontem a Natal estão a caminho do Seridó, foi o que informou ontem uma comunicado divulgado pela Empresa de Pesquisa Agropecuária do Rio Grande do Norte - Emparn. Das 9h até às 15h de ontem choveu em Natal quase a metade do que historicamente era esperado para o mês inteiro de abril, 240 ml.

Segundo a Emparn, a zona de convergência intertropical que pela manhã estava localizada sobre o litoral e a região agreste, já se estendeu para o interior, principalmente o seridó e o alto Oeste.

O boletim meteorológico de ontem, enquanto no litoral as chuvas foram torrenciais, no Seridó as chuvas apenas foram simbólica. Só dois pontos da região mereceram registro pluviométrico da Emparn.

Lagoa Nova (Emater/st. Do Meio) 9,2 e Bodo(Emater/st. Beira Rio-ext.) 2,1ml.



14V

DIÁRIO DE NATAL
NATAL, 24 DE ABRIL DE 2008

CLASSIFICADOS

1 IMÓVEIS

1.1 - Apartamentos compra e venda	pág	1-3
1.2 - Apartamento aluga	pág	3
1.3 - Casas compra e venda	pág	3-4
1.4 - Casa aluga	pág	4
1.5 - Pontos comerciais venda	pág	4-5
1.6 - Pontos comerciais aluga	pág	5
1.7 - Terrenos e áreas compra e venda	pag	5
1.8 - Terrenos e áreas aluga	pág	5
1.9 - Quartos, pensões e kitinetes	pág	5
1.10 - Serviços e créditos imobiliários	pag	5

2 RURAIS

2.1 - Fazendas	pág	5
2.2 - Granjas	pág	5

3 VEÍCULOS

3.1 - Automóveis	pág	5
3.2 - Caminhões e ônibus	pág	5
3.3 - Motos	pág	5
3.4 - Outros veículos	pág	5
3.5 - Peças e acessórios	pág	5

4 TRABALHO E FORMAÇÃO PROFISSIONAL

4.1 - Oferta de trabalho	pág	5-6
4.2 - Procura por emprego	pág	6
4.3 - Formação Profissional	pag	6

5 CASAS E SERVIÇOS

5.1 - Construção e reforma	pág	6
5.2 - Educação e ensino	pag	6
5.3 - Moda, vestuário e beleza	pág	6
5.4 - Pet Shop	pag	6
5.5 - Saúde	pág	6
5.6 - Serviços para o lar	pág	6
5.7 - Serviços profissionais	pág	6
5.8 - Som e Imagem	pág	6
5.9 - Diversos	pág	6

6 NEGÓCIOS E OPORTUNIDADES

6.1 - Agropecuária	pág	6
6.2 - Comunicados, recados e editais	pág	6
6.3 - Informática	pág	6
6.4 - Oportunidades	pág	6
6.5 - Telecomunicação	pag	6
6.6 - Turismo	pág	6
6.7 - Sexy Shop	pág	6

Para anunciar
4009-0200

Desde 2001
DESIGN
EXTRUSÕES DE ALUMÍNIO LTDA.
Desenvolvimento de Ferramentas
PROMOÇÃO À VISTA
Box R$ 13,30*
MP R$ 14,80*
* preço Kg
(81) 3526-1144 / 9917-2164
PERFIS DE ALUMÍNIO:
• Box • Linha 25 • Módulo Prático • Suprema • Búzio
• Cantoneira • Tubos • Barra Chatas • Vergalhões e outros

1 IMÓVEIS

1.1 Apartamento Compra e Venda
- 1 Quarto
- 2 Quartos
- 3 Quartos
- + de 3 Quartos

1.2 Apartamento Aluga
- 1 Quarto
- 2 Quartos
- 3 Quartos
- + de 3 Quartos

1.3 Casa Compra e Venda
- 1 Quarto
- 2 Quartos
- 3 Quartos
- + de 3 Quartos

1.4 Casa Aluga
- 1 Quarto
- 2 Quartos
- 3 Quartos
- + de 3 Quartos

1.5 Pontos Comerciais

1.6 Pontos Comerciais Aluga

1.7 Terrenos e Áreas Compra

1.8 Terrenos e Áreas Aluga

1.9 Quartos, Pensões e Kitinetes

1.10 Serviços e Créditos Imobiliário
- Consórcio
- Financiamento
- Outros Serviços

1.1 Apartamento Compra e Venda

Alecrim

CARTA DE CRÉEDITO - De R$ 35 a 180 mil. Para Casas e Aptos. F:8872-1395

Areia Preta

1 Quarto

PROCURADORIA DE IMÓVEIS - C.998. F.4006-3838/9144-6312. Plantão sáb/dom. Todo mobiliado e decorado. 1/4, sl e coz amer. R$ 120 mil. APV345

2 Quartos

PROCURADORIA DE IMÓVEIS - C.998. F.4006-3838/9144-6312. Plantão sáb/dom. Areia Preta. Vista compl do mar, exc loc. 2/4 Imperdível. R$ 150 mil. FV31

PROCURADORIA DE IMÓVEIS - C.998. F.4006-3838/9144-6312. Plantão sáb/dom. Ed.Atalaia. 2/4 s/1 ste, 2 sl, wc, coz, ár serv, dep emp, 2 vg, lazer c/pisc, sl.fest. R$ 230 mil. APV 204.

ALIANÇA IMOBILIÁRIA - C.1621. F.3234-3333. Oport única, venha conferir, c/2/4 sdo 1 ste, dep emp, compl, 2 vgs gar, arm, novos, são 98m2 na melhor região Natal. R$ 220 mil. A-1849.

PERES & PERES IMÓVEIS - C.1607. F.4006-0207. 2/4 sdo 2 sts, 1 sl, coz, var, churrasq, pisc, 2 elev, sl festa, 64.15m2. R$ 160 mil, AV-000559.

3 Quartos

VALOR IMÓVEIS RN- Creci J.1833. F.3201-3000. Apto, excel 3 sts c/arm, sl 3 amb, coz c/arm, lavabo, sl int, depend 3 vgs, 167m2. R$ 650 mil. AV.2538.

VALOR IMÓVEIS RN- Creci J.1833. F.3201-3000. Apto, coz c/arm, + dep, 2 vgs, 120m2. R$ 250 mil ac prop vista p/mar, novo c/3/4, 1 ste c/arm, sl p/2 amb. AV.0698.

PERES & PERES IMÓVEIS - C.1607. F.4006-0207. 3/4 sdo 1 st, 2 sls, coz, copa, arm no qto, lavand, dep emp, var, wc serv, 2 gar, 1 elev, sl festa, 120m2. R$ 250 mil. AV-00657.

+ de 3 Quartos

PROCURADORIA DE IMÓVEIS - C.998. F.4006-3838/9144-6312. Plantão sáb/dom. Cond Elia Barros, and alto, sl 3 amb, var, 4 suit c/ closet, coz c/ desp, lav, 4 vg, lazer c/ campo fut, pisc, etc. Belíssima vista p/mar. APV462.

PROCURADORIA DE IMÓVEIS - C.998. F.4006-3838/9144-6312. Plantão sáb/dom. Cond Enseada dos Corais, andar alto, 4 ste + esc c/ wc, sl p/ 5 amb, desp, 2 dep emp, lazer compl, sl fest, vgs p/ 4 autos. APV.664.

Barro Vermelho

2 Quartos

PROCURADORIA DE IMÓVEIS - C.998. F.4006-3838/9144-6312. Plantão sáb/dom. Meridien 2/4 snd 1 ste, and alto, sl p/ 2 amb, var, coz, lazer, em const, R$ 150 mil. APV739.

VALOR IMÓVEIS RN- Creci J.1833. F.3201-3000. Apto 2/4 sdo 1 ste + closet, 1 var, 1 wc soc, coz + dep emp, blindex, wc serv, sl festa, coz arm, 1 elev, 2 por andar, -pilotis, 1 vg. R$ 180 mil ac proposta. AV.1143.

VALOR IMÓVEIS RN- Creci J.1833. F.3201-3000. Exc cond apto, 2/4, 1 sl, coz, ár serv + var 1 vg ótima vista excel, loc 57m2. R$ 155 mil. AV.1104.

VALOR IMÓVEIS RN- Creci J.1833. F.3201-3000. Próx Hosp Memorial apt 2/4 snd 1 suit, sl p/ 2 amb, var, pilotis, lazer comp, 130 mil. AV1142.

PERES & PERES IMÓVEIS - C.1607. F.4006-0207. Apto, 2/4 sdo 1 ste, 1 sl, coz, var, ár serv, pisc, 1 gar, 2 elev, 55m2. R$ 100500. AV-00561.

1.1 Barro Vermelho

CAIO FERNANDES - C.1191. F.4008-0001. www.caiofernandes.com.br. Plantão sábado/dom/feriados das 8 às 17h. Apto 57m2, novo, 2/4 sdo 1 ste, sl p/2 amb, coz amer, ár serv, 2 vgs gar 1 cob, ár lazer compl, lado sombra. R$ 155 mil ou entrada + financ direto c/construtora. APV.13886.

3 Quartos

PROCURADORIA DE IMÓVEIS - C.998. F.4006-3838/9144-6312. Plantão sáb/dom. Portal do Sol 3/4 snd 1 ste, wc soc, 2 vgs gar, dep emp. R$ 140 mil. APV-727.

PROCURADORIA DE IMÓVEIS - C.998. F.4006-3838/9144-6312. Plantão sáb/dom. Dona Emilia exc apto, ótm loc, 3/4 sd 1 ste, esc, var, 2 vag arm nos quartos, blindex no wc. R$ 290 mil. APV747.

PROCURADORIA DE IMÓVEIS - C.998. F.4006-3838/9144-6312. Plantão sáb/dom. Trapiche do Belde apt c/ 3/4 sd 1 ste, var, coz c/ arm, wc c/ arm e blindex bem ventilado. R$ 155 mil. APV749.

ALIANÇA IMOBILIARIA - C.1621. F.3234-3333. Apto c/excel acab todo reform, 3/4 sdo 1 ste + 2 semi sts, sl p/2 amb, coz c/ar serv + dep compl emp. R$ R$ 260 mil. A-3898.

VALOR IMÓVEIS RN- Creci J.1833. F.3201-3000. Apto, 3/4 sdo 1 ste, sl p/2 amb, wc soc, arv, arm, dep emp, wc serv, pilotis, 124m2 ar. R$ 150 mil. AV.1156.

CAIO FERNANDES - C.1191. F.4008-0001. www.caiofernandes.com.br. Plantão sábado/dom/feriados das 8 às 17h. Apt novo 96m2, 3/4 sdo 1 ste, c/var, sl p/2 amb c/var, coz c/arm, ár serv, 2 vgs gar cob, pisc, churrasq, sl festas, lado sombra. ótima oport. R$ 245 mil. APV 13589.

CAIO FERNANDES - C.1191. F.4008-0001. www.caiofernandes.com.br. Plantão sábado/dom/feriados das 8 às 17h. Apto 98m2, 3/4 c/arm, sdo 1 ste, closet, sl p/2 amb, var, coz c/arm, dep emp, 2 vgs gar cob, ár lazer compl, lado sombra. R$ 260 mil. APV-13836.

CAIO FERNANDES - C.1191. F.4008-0001. www.caiofernandes.com.br. Plantão sábado/dom/feriados das 8 às 17h. Apto 92m2, 3/4 sdo 1 ste, sl p/2 amb, var, coz, ár serv, dep emp, 2 vgs gar cob, ár lazer compl, lado sombra. R$ 240 mil. APV-13943.

PERES & PERES IMÓVEIS - C.1607. F.4006-0207. 3/4 sdo 1 ste, 2 sls, coz, copa, arm no qto, var, ár serv, 1 gar, 1 elev, sl festa, 76m2. R$ 200 mil. AV-01029.

PERES & PERES IMÓVEIS - C.1607. F.4006-0207. 3/4 sdo 1 ste, 2 sls, coz, copa, arm no qto, dep emp, var, wc serv, 1 gar, 0 elev, sl festa, 124m2. R$ 150 mil. AV-00681.

INVESTE IMÓVEIS - C.2526J. F.3234-3336. 3/4, 1 ste, wc, sl c/ 2 amb, ár serv, arm, box, coz, churr, pisc, pilotis, 1 vg R$ 140 mil. CS036. Plantão domingo 8h as 18h.

COOPIMÓVEIS - C.1791J. F.3206-4000. Res Polaris, prédio novo, apt duplex, c/ 3 ou 4 ste, sl, var, coz, porcelanato lazer comp, terraço privé, 3 ou 4 vag, 178m2, financ dir c/ a construtora ou p/ CEF. AV0133, 9983-1519.

Candelária

HENRIQUE VIEIRA - C.2704. 17º Reg. F.3206-0718/9115-6658. 4 Estações, and alto, wc, copa coz. R$ 155 mil.

2 Quartos

PROCURADORIA DE IMÓVEIS - C.998. F.4006-3838/9144-6312. Plantão sáb/dom. Apto. 2/4 (1 ste) var, sl 2 amb, coz, ár serv, wc soc, em constr. APV.474.

ALIANÇA IMOBILIÁRIA - C.1621. F.3234-3333. Apto, 2/4 sdo 1 ste reversível, 2 wc, sl 2 amb, coz, ár serv, cer. R$ 90 mil. A-3207.

ALIANÇA IMOBILIÁRIA - C.1621. F.3234-3333. Apto bem localiz c/2/4 sdo 1 ste, arm, sl ampla, coz c/reforma, piso novo, agr, lazer c/pisc, são festas, churrasq, qtado. R$ 126 mil. A-3977.

VALOR IMÓVEIS RN - Creci 1833. F.3201-3000. Excel oport, 2/4, 1 ste, sl, coz, wc, ótima area de lazer em fase acab. R$ 140 mil. AV-0604.

VALOR IMÓVEIS RN - Creci 1833. F.3201-3000. Excel oport, 2/4, 1 ste, dep emp, sl, coz, wc, ár serv, 82m2, AV-086.

CAIO FERNANDES - C.1191. F.4008-0001. www.caiofernandes.com.br. Plantão sábado/dom/feriados das 8 às 17h. Apto 68m2, 2/4 snd 1 suit, sl p/ 2 amb, coz c/ arms, ár serv, 1 vg gar, ár lazer c/piscina e churrasq, seg 24h, ld somb, ótm oport. R$ 120 mil. APV.14133.

PERES & PERES IMÓVEIS - C.1607. F.4006-0207. 2/4 sdo 1 ste, 2 sls, arm no qto, var, ár serv, churrasq, pisc, 1 gar, 2 elev, sl festas, playground, 54m2. R$ 175 mil. AV-01031.

INVESTE IMÓVEIS - C.2526J. F.3234-3336. 2/4, 1st, 1wc, 1sla, coz, copa, var, churrasq, pisc, qdra, sl festa, 1 vg. R$ 100 mil + saldo. AP033. Plantão domingo 8h as 18h.

3 Quartos

SUDHARI PARTIC.IMOB- C-1738. F:9982-7240. Vende-se apto. 3/4 (1 suíte), 24º andar/97m2, área lazer, novo, R$ 350

1.1 Candelária

J.VIEIRA ESC IMOB - C/525. F.3217-1544/9983-2901. Fax 3217-7843. Excel, 3 aptos, ld smb, cond fech, recém constr, 2 elev, ár lazer compl, sl ampla p/3 amb, var, lavabo, 3 sts, copa/coz, despensa, ár serv, dep emp, fino acab. Quitado. R$ 450 mil cada.

PROCURADORIA DE IMÓVEIS - C.998. F.4006-3838/9144-6312. Plantão sáb/dom. Cond Bairro Latino apt c/ 3/4 sd 1 ste, sl, coz, var ár serv, dep. R$ 110 mil. APV776.

PROCURADORIA DE IMÓVEIS - C.998. F.4006-3838/9144-6312. Plantão sáb/dom. Apto no Bairro Latino, 3/4 sd 1 ste, coz c/arm, sl p/2 amb, 2º and. R$ 117 mil. APV-733.

ALIANÇA IMOBILIARIA - C.1621. F.3234-3333. Ap c/3/4 sdo 1 ste, sl em L c/teto rebaixado, wc soc, c/blindex, coz c/banc, arm, dep compl emp, 2 vgs gar. R$ 250 mil. A-3432.

ALIANÇA IMOBILIÁRIA - C.1621. F.3234-3333. Ap Linda vista, vard, próx ao Natal Shopping, ótima localiz, revest, cer, sombra, sl p/2 amb, 3/4 sdo 1 ste, coz c/ár serv + dep emp, andar alto, infra-estrutura compl, novo. R$ 300 mil. A-3456.

ALIANÇA IMOBILIÁRIA - C.1621. F.3234-3333. Ap bem conserv, bem localiz c/3/4 sdo 1 ste c/arm, blindex nos w.cs, arm, coz, ár serv, sl p/2 amb, avr, agr, lazer c/pisc, são festas, jogos, churrasq, playground, próx ao Shopping. R$ 270 mil. A-3744.

VALOR IMÓVEIS RN- Creci J.1833. F.3201-3000. Excel apto, novo, 3/4, 1 sl, sl 2 amb, coz, dep, 1 vg lazer comp. R$ 165 mil exc loc. AV.1100.

VALOR IMÓVEIS RN - Creci 1833. F.3201-3000. Excel oport, 3/4 snd 1 suit, sl p/ 2 amb, var, dep emp, 2 gar, lazer comp, equipado, c/ ótm vista p/ Parq das Dunas 230 mil. AV-0803.

VALOR IMÓVEIS RN - Creci 1833. F.3201-3000. Excel apt c/ 126m2 sendo 3/4 snd 1 ste + 2 semi-ste, var, sl p/ 2 amb amplos, dep emp, 2 gar, lazer comp amplo, ótm vista p/ Parq das Dunas R$ 290 mil. AV-0211.

CAIO FERNANDES - C.1191. F.4008-0001. www.caiofernandes.com.br. Plantão sábado/dom/feriados das 8 às 17h. Apto 230 m2, 3 sts arm emb, closet, hidro, sl p/3 amb, esc, var, lavabo, coz c/arm, desp, dep emp, ár serv, 3 vgs gar cob, ár lazer, compl, lado sombra, 11º andar. R$ 550 mil. APV.13820.

CAIO FERNANDES - C.1191. F.4008-0001. www.caiofernandes.com.br. Plantão sábado/dom/feriados das 8 às 17h. Apto 85m2, 3/4 sdo 1 ste, arm emb, sl p/2 amb, avr, coz c/arm, ár serv, depósito, 1 vg gar cob, lado sombra. R$ 150 mil. APV.13901.

CAIO FERNANDES - C.1191. F.4008-0001. www.caiofernandes.com.br. Plantão sábado/dom/feriados das 8 às 17h. Apto c/ exc loc, próx de tudo, tot somb4ra, 3 ste, sl p/ 2 amb, var, wc soc, coz, dep emp, ár, serv, 2 vg cob, elev, 105m2, oportunidade R$ 287 mil, APV.14061.

INVESTE IMÓVEIS - C.2526J. F.3234-3336. 3/4, 1 ste, wc, 1 sl c/2 amb, ár serv, box, copa, coz, dep, esc, lav, quarto revers, pilotis, 2 vg. R$ 125 mil. AP013. Plantão domingo 8h as 18h.

COOPIMÓVEIS - C.1791J. F.3206-4000. Prédo novo no alto da Candelária c/ 3 ste snd 1 master c/ closet + escrit, 1 p/ and, 3 vgs, lazer comp. R$ 450 mil. 9407-0230. AV0144.

HENRIQUE VIEIRA - C.2704. 17º Reg. F.3206-0718/9115-6658. Mirante das Dunas, var, sl, wc, 3 suit, copa coz, ár serv, dep emp, 3 gar, and alto R$ 500 mil.

+ de 3 Quartos

PROCURADORIA DE IMÓVEIS - C.998. F.4006-3838/9144-6312. Plantão sáb/dom. Candelária Imperial Tower sl p/ 4 amb, 4/4 sd 4 stes c/ arm, teto rebaixado, ld somb. APV730.

ALIANÇA IMOBILIÁRIA - C.1621. F.3234-3333. Apto alto padrão, local privil, 5 sts, closet, hidro, 3 sls, lavabo, esc, coz + coz aux, desp/deposito, 4 vgs gar, lazer c/pisc, sauna, sl p/ginástica, qdra poliesportiva, churrasq, sombra, tudo p/seu conforto. R$ 1.200 mil. A-2465.

ALIANÇA IMOBILIÁRIA - C.1621. F.3234-3333. Apto cob localiz em ár nobre, vista 260º, equipado c/arm, 1º qualidade, todo granito, 4 sts, closet, hidro jacuzzi, lavabo, 3 var, 3 sls, coz c/ desp, depós, dep emp, lazer c/ pisc, hihess. R$ 630 mil. A-3870.

CAIO FERNANDES - C.1191. F.4008-0001. www.caiofernandes.com.br. Plantão sábado/dom/feriados das 8 às 17h. Apto 250m2, 4 sts, arm emb, 2 closet, hidro, sl p/4 amb, var, lavabo, coz c/arm, desp, dep emp, ár serv, 3 vgs gar cob, ár lazer compl, lado sombra, 15º andar. R$ 680 mil. APV.13917.

Capim Macio

1 Quarto

ALIANÇA IMOBILIÁRIA - C.1621. F.3234-3333. Apto bem localiz, preço de ocasião. R$ 250 mil. A-3888.

1.1 Capim Macio

ALIANÇA IMOBILIÁRIA - C.1621. F.3234-3333. Apto bem localiz, preço de oport. R$ 160 mil. A-3889.

ALIANÇA IMOBILIÁRIA - C.1621. F.3234-3333. Apto 1/4, sl, coz, ár serv, 1 vg gar, 52m2. R$ 80 mil. A-3906.

2 Quartos

PROCURADORIA DE IMÓVEIS - C.998. F.4006-3838/9144-6312. Plantão sáb/dom. Serra do Cabugi II apt c/2/4, 1 vg gar, wc soc, coz, sl p/ 2 amb, ótm loc R$ 92 mil. APV761.

PROCURADORIA DE IMÓVEIS - C.998. F.4006-3838/9144-6312. Plantão sáb/dom. Verano C.Macio 2/4 sd 1 ste, var, 2 vgs gar, lazer, andar alto, R$ 80 mil + saldo devedor. APV.742.

PROCURADORIA DE IMÓVEIS - C.998. F.4006-3838/9144-6312. Plantão sáb/dom. Serra do Cabugi I ótimo apto c/2/4 sd 1 ste, sl p/2 amb, lado sombra. R$ 110 mil. APV.728.

ALIANÇA IMOBILIÁRIA - C.1621. F.3234-3333. Ap c/ 2/4, sdo 1 ste, wc soc, compl, var, coz c/arm, ár ser, 1 vg gar, ár lazer, próx praia P.Negra, lado sombra c/80m2. R$ 140 mil. A.2421.

VALOR IMÓVEIS RN- Creci J.1833. F.3201-3000. Novo pronto p/morar, 2/4, 1 ste, sl p/2 ambs, coz 1 vg, lazer comp, próx ao Orla Sul. AV.0515.

ANA HILDA - Neg Imobiliários. C.2383-J. F.8817-9683/3608-3245. 2/4, sl, coz, wc, á.serv, gar. R$ 70 mil.

3 Quartos

J.VIEIRA ESC IMOB - C/525. F.3217-1544/9983-2901. Fax 3217-7843. Magnífico, apto cond.fech, 7º andar, 2 elev, c/3 sts c/closet, hidromassagem, escrit, lavabo, hall, sl ampla p/3 amb, copa/coz compl, coz aux, desp, ár serv, dep emp, gar c/2 vgs, ár lazer compl, t/material 1º, fino acab, qtado. R$ 490 mil.

J.VIEIRA ESC IMOB - C/525. F.3217-1544/9983-2901. Fax 3217-7843. Ótimo 3/4, s/2 sts, wc soc, 2 sls, copa/coz, dep emp, 2 vgs gar, qtado. R$ 170 mil. Temos outras opções.

PROCURADORIA DE IMÓVEIS - C.998. F.4006-3838/9144-6312. Plantão sáb/dom. Palazzo Ponta Negra more ao lado do Extra, lazer como, sl p/3 amb, 3ste, vista indevasável R$ 597 mil. APV725.

PROCURADORIA DE IMÓVEIS - C.998. F.4006-3838/9144-6312. Plantão sáb/dom. Maison Volpi apt c/ 3/4 sd 2 ste, sl p/ 2 amb, wc soc, coz,ár serv, ótm loc R$ 135 mil. APV765.

PROCURADORIA DE IMÓVEIS - C.998. F.4006-3838/9144-6312. Plantão sáb/dom. Cond Palmares exc apt c/ 3 ste, sl p/ 3 amb, var, wc soc, ár, lazer R$ 450 mil. APV763.

ALIANÇA IMOBILIÁRIA - C.1621. F.3234-3333. Amplo apto c/ 203 m2, 3/4 snd 1 ste c/ hidro, closet, escrit, lvbo, sl 2 amb, wc soc, coz, c/ armar, ár, serv, dep, empr, 2 vgs gar, pisc, são festa, são jogos. R$ 300 mil. A-2203.

ALIANÇA IMOBILIÁRIA - C.1621. F.3234-3333. Apto excel c/linda vista, desocupado, 3/4 sd 1 ste, sl p/2 amb, coz c/arm, wc soc, ár serv, dep emp, compl, 2 vgs agr, qdra, churrasq, pisc. R$ 280 mil. A-3921.

1.1 Capim Macio

ALIANÇA IMOBILIÁRIA - C.1621. F.3234-3333. Apto bem localiz, próx a shopping, supermercado, colégio/faculdade, praia de P.Negra. 3/4 sdo 1 ste, sl p/2 amb, avr, wc soc, coz c/desp, arm. 2 vgs gar. 155m2. R$ 260 mil. A-3828.

VALOR IMÓVEIS RN - Creci 1833. F.3201-3000. Ap novo e pronto p/morar, com arm 3 sts, sl em L, var, wc, coz 2 vgs, lazer, comp. R$ 320 mil. AV-1088.

VALOR IMOVEIS RN - Creci 1833. F.3201-3000. Ap novo e pronto p/morar, 3 sts, sd 1 ste, sl p/2 vgs, lazer comp, próx ao Orla Sul. AV-2647.

CAIO FERNANDES - C.1191. F.4008-0001. www.caiofernandes.com.br. Plantão sábado/dom/feriados das 8 às 17h. Apto 156.32 m2, novo, 3 sts, sl p/2 amb, esc, var, coz, depend emp, ár serv, 3 vgs gar cob, ár lazer compl, lado sombra. Linda vista da praia. Exc oport. R$ 717 mil. APV.13858.

CAIO FERNANDES - C.1191. F.4008-0001. www.caiofernandes.com.br. Plantão sábado/dom/feriados das 8 às 17h. Apto. 98 m2, 3/4 snd 1 suit, arms, sl p/ 2 amb, var, wc c/ blindex, coz c/ arms,dep emp, ár serv, 2 vg gar cob, ár lazer comp, exc estrutura de condomínio, ld somb, R$ 260 mil. APV.13968.

CAIO FERNANDES - C.1191. F.4008-0001. www.caiofernandes.com.br. Plantão sábado/dom/feriados das 8 às 17h. Cond em exc loc, super ventilad, ld somb, cerca de 65m2, 3/4 snd 1 suit, sl p/ 2 amb, wc soc, coz, ár serv, 1 vg gar, ár, lazer c/ quadra e sl fest. Oportunidade. R$ 90 mil. APV.14063.

PERES & PERES IMÓVEIS - C.1607. F.4006-0207. 3/4 sdo 1 sl, 2 sls, coz, copa, lavand, dp emp, var, wc serv, ár serv, pisc, 2 gar, 2 elev, sl festa, playg, 82m2. R$ 290 mil. AV-01015.

PERES & PERES IMÓVEIS - C.1607. F.4006-0207. 3/4 sdo 1 st, 2 sls, coz, copa, lavand, dp emp, var, wc serv, ár serv, pisc, churrasq, 2 gar, 2 elev, 100m2. R$ 245 mil. AV-01069.

INVESTE IMÓVEIS - C.2526J. F.3234-3336. 3/4, 2 ste, 2 sl, ár serv, arm, box, coz, dep, escr, hidro, perg, 2 vg, 165 mil. AP0040. Plantão domingo 8h as 18h.

ANA HILDA - Neg Imobiliários. C.2383-J. F.8817-9683/3608-3246. 3 ste s/1 master, sl, coz, dep, esc, á.serv R$ 290 mil.

HENRIQUE VIEIRA - C.2704. 17º Reg. F.3206-0718/9115-6658. Apart, sl, 3/4, 1 ste, copa, coz, ár laz, elev, 2 gar, cond fech R$ 145 mil.

HENRIQUE VIEIRA - C.2704. 17º Reg. F.3206-0718/9115-6658. Apart, sl, 3/4, 1 ste, arm, wc, reform, ele, 2 gar, cond fech, R$ 140 mil.

+ de 3 Quartos

J.VIEIRA ESC IMOB - C/525. F.3217-1544/9983-2901. Fax 3217-7843. Excel Oport, em fase acab, a 100m da Eng R.Freire, próx a supermercados e restaurantes, cond fech, ár, lazer elev, 1 p/andar, 250m2 ar const, 4 sts c/ var, esc, lavabo, 2 sls ampla, 1 sl som, copa/coz, desp, ár serv, dep emp, gar. Qtado. R$ 290 mil.

1.1 Capim Macio

J.VIEIRA ESC IMOB - C/525. F.3217-1544/9983-2901. Fax 3217-7843. Excel, recém const, 1 p/andar, l.somb. c/260m2 ár const, elev, ár lazer, 4 sts, t/c/var s/1 master c/closet, hidro, sl p/3 amb, sl som, esc, lavabo, copa/coz, coz amerc compl, desp, ár serv, dep emp, t/mater de 1ª, fino acab, qtado. R$ 500 mil.

PROCURADORIA DE IMÓVEIS - C.998. F.4006-3838/9144-6312. Plantão sáb/dom. Palazzo Ponta Negra 4 stes, var, sl p/ 3 amb, andar alto, vista p/ mar, ár, lazer compl. R$ 713 mil. APV.699.

Cidade Alta

2 Quartos

VALOR IMÓVEIS RN- Creci J.1833. F.3201-3000. Exclusivo Solar Cidade Alta 2/4 s/1 ste, sl coz, wc, 55m2, lazer, 1 vaga. AV-0790.

3 Quartos

ALIANÇA IMOBILIÁRIA - C.1621. F.3234-3333. Apto excel reformado, desocupado c/3/4 sdo 2 sts, sl p/2 amb, wc soc, coz c/ arm, banc em granito, ár serv, teto rbaixado c/gesso, elev, gar, vista p/o no. R$ 160 mil. Ac CEF. A-3976.

Cidade da Esperança

2 Quartos

INVESTE IMÓVEIS - C.2526J. F.3234-3336. 2/4, wc, sl, ár serv, box, coz, play, quadra, 1 vg, 70 mil. AP030. Plantão domingo 8h as 18h.

Cidade Satélite

2 Quartos

ALIANÇA IMOBILIÁRIA - C.1621. F.3234-3333. Apto ótimo, bem localiz, 2/4, sl, wc soc, sombra, pisc, churrasq, venha fazer a sua proposta. R$ 85 mil. A-3790.

VALOR IMÓVEIS RN - Creci. J.1833. F.3201-3000. Apt novo, 2/4 sd 1 suit, sl, var, coz, lazer, prox a Escola Boa Idéia. AV-0786.

VALOR IMÓVEIS RN - Creci J.1833. F.3201-3000. Apt novo, 2/4 sd 1 suit, sl, var, coz, lazer. R$ 125 mil. AV-1128.

Cidade Verde

2 Quartos

PROCURADORIA DE IMÓVEIS - C.998. F.4006-3838/9144-6312. Plantão sáb/dom. 2/4 sdo 1 suit c/arm, sl, var, ár lazer e a 5 min de P.Negra R$ 130 mil. APV534.

ALIANÇA IMOBILIÁRIA - C.1621. F.3234-3333. Apto c/2/4 sdo 1 ste, sl p/2 amb, wc soc, coz, ár serv, dep, 2 elev, pisc, churr, são festas, sombra. R$ 145 mil. A-3975.

3 Quartos

J.VIEIRA ESC IMOB - C/525. F.3217-1544/9983-2901. Fax 3217-7843. Excel. 3/4 sdo 2 ste, sl ampla p/ 2 amb, wc soc, coz, ár serv. 2 elev, ar lazer compl, gar. Qtado. R$ 137 mil. Temos outras opções.

1.1 Cidade Verde

CAIO FERNANDES - C.1191. F.4008-0001. Plantão sábado/dom/feriados das 9 às 17h. Apto 105m2, 3/4 sdo 2 sts, sl p/2 amb, coz, ár serv, 1 vg gar cob, ár lazer compl, lado sombra. R$ 187 mil + saldo devedor. APV-14202.

Dix-Sept Rosado

2 Quartos

CAIO FERNANDES - C.1191. F.4008-0001. www.caiofernandes.com.br. Plantão sábado/dom/feriados das 8 às 17h. Apto 82m2, 2/4 c/ arms, sl p/ 2 amb, coz, dep emp, ár serv, ld somb, 1 vg gar. R$ 95 mil. APV.14290.

PERES & PERES IMÓVEIS - C.1607. F.4006-0207. 2/4 sdo 1 st, 2 sls, coz, var, ár serv, churrasq, pisc, 2 gar, 2 elev, sl festa, playg, 56m2. R$ 11 mil. AV-01066.

Emaús

2 Quartos

VALOR IMÓVEIS RN- Creci J.1833. F.3201-3000. 2/4, wc soc, coz, ár serv, 50m2. R$ 75 mil. AV.0805.

CAIO FERNANDES - C.1191. F.4008-0001. www.caiofernandes.com.br. Plantão sábado/dom/feriados das 8 às 17h. Apt novo 56m2, 2/4, sl p/ 2 amb, wc c/arms, coz c/ arms, ár serv, 1 vg gar cob. R$ 75 mil. APV.13829.

3 Quartos

CAIO FERNANDES - C.1191. F.4008-0001. www.caiofernandes.com.br. Plantão sábado/dom/feriados das 8 às 17h. Apt 75m2, 3/4 sdo 1 ste, 1 sl p/2 amb, var, coz c/arm, ár serv, 1 vg gar cob. R$ 75 mil. APV.13953.

Jardim Botânico

3 Quartos

ANA HILDA - Neg Imobiliários. C.2383-J. F.8817-9683/3608-3246. Otm bloco, 3/4 s/1 ste, sl, coz, gar, cond fech R$ 90 mil.

Lagoa Nova

ALIANÇA IMOBILIÁRIA - C.1621. F.3234-3333. 1 ótimo apto, bem localiz, ár valoriz, próx a praias e ár lazer, luga tranquilo e preço excel, no 1º andar, sob pilotis e com gar. R$ 135 mil. A-3903.

1 Quarto

PERES & PERES IMÓVEIS - C.1607. F.4006-0207. 1/4, sdo 1 ste, pisc, 2 elev, sl festa, playgrond, 29m2. R$ 60 mil. AV-00992.

PERES & PERES IMÓVEIS - C.1607. F.4006-0207. 1/4, sdo 1 ste 1 sls, coz, pisc, 2 elev, sl festa, playg, 43m2. R$ 70 mil. AV-00993.

2 Quartos

CARLOS CUNHA - Corretor de Imóveis. C.1073. F:3211.3252/2607- Apto 2/4 sdo 1 ste c/closet, sl, coz, 2 elevs. R$140 mil quitado

1.1 Lagoa Nova

APTO COND. TORRES DE LAGOA NOVA -Av. Miguel Castro, R$ 55 mil + saldo, 5º andar. Tratar: 3223-7038/9962-0392 c/Alex

PROCURADORIA DE IMÓVEIS - C.998. F.4006-3838/9144-6312. Plantão sáb/dom. San Giovanni, próx. Prudente, 2/4, sdo 1 ste, lazer, 1 vga, A partir de R$ 132 mil. APV.504.

PROCURADORIA DE IMÓVEIS - C.998. F.4006-3838/9144-6312. Plantão sáb/dom. Edl Cantera 2/4 snd 1 ste, wc soc, sl, coz, gar, lazer compl R$ 80 mil + sd entrega em out/2008. APV707.

ALIANÇA IMOBILIÁRIA - C.1621. F.3234-3333. Apto novo c/2/4 sdo 1 ste, sl, var, wc soc, coz, ár lazer, compl, pisc, são festas, excel localiz. R$ 150 mil. A-3668.

VALOR IMÓVEIS RN- Creci J.1833. F.3201-3000. Apt novo, 2/4 sd 1 ste, var, sl 2 ambs, lazer compl, próx a jaguarari. AV-1154.

CAIO FERNANDES - C.1191. F.4008-0001. www.caiofernandes.com.br. Plantão sábado/dom/feriados das 8 às 17h. Apto 58m2, 2/4 snd 1 suit, sl p/ 2 amb, var, coz, ár serv, 1 vg gar cob, ár lazer c/ piscina, churr, são fest, ld somb, 12º and bem loc, R$ 135 mil. APV.13844.

CAIO FERNANDES - C.1191. F.4008-0001. www.caiofernandes.com.br. Plantão sábado/dom/feriados das 8 às 17h. Apto 85 m2, 2/4 snd 1 suit, sl p/ 2 amb, escrit, coz, ár serv, ld somb, 2 vg gar, otm loc. R$ 120 mil. APV.14336.

PERES & PERES IMÓVEIS - C.1607. F.4006-0207. 2/4, 2 sts, 1 sl, coz, copa, arm no qto, var, ár serv, pisc, 1 gar, 2 elev, sl festa, playg, 57m2. R$ 160 mil. AV-01072.

1.1 Lagoa Nova

**G

1.1 Lagoa Nova

1.1 Apartamento Compra e Venda

Lagoa Nova

3 Quartos

CAIO FERNANDES - C.1191. F.4008-0001. www.caiofernandes.com.br. Plantão sábado/dom/feriados das 8 às 17h. Apto 90 m2, 3/4 snd 1 suit. sl p/ 2 amb. var, 2 wc. coz c/ arms. ár serv. ld somb, 1 vg gar. ótm loc. R$ 115 mil. APV.14318.

CAIO FERNANDES - C.1191. F.4008-0001. www.caiofernandes.com.br. Plantão sábado/dom/feriados das 8 às 17h. Apto 101 m2, 3 suit 1 c/ closet, sl p/ 2 amb, var, coz c/ arms, dep emp, ár serv, depósito. ld somb. 2 vg gar cob. ár lazer comp. otm loc. R$ 320 mil. APV.14467.

PERES & PERES IMÓVEIS - C.1607. F.4006-0207. 3/4 snd 1 ste. 2 sl, coz. arm no qto, var, ár serv, churrasq, piso. 2 gar. sl festa, playg. 80m2. R$ 140 mil. AV-01089.

TORRES AMINTAS BARROS - excelente localiz. 3 suítes sendo 1 reversível, sala de estar/jantar, varanda, coz e area serv, área lazer completa c/ quadra poliesportiva, quadra de areia. 2 piscinas c/deckbar e estrutura de apoio. 2 salões jogos e atividades, 3 brinquedotecas, 3 salões fast, fitness, churrasq, playground, bicicletário, central de água quente, medidores individuais de água e gás, wcs e vestiários p/ diaristas. Excel. oportunidade de repasse. 9441-0392.

INVESTE IMÓVEIS - C.2526J. F.3234-3336. Apto. 3/4, 1 ste, 1 wc. 1 sl c/2 amb, ár serv, arm, box, copa, coz, dep, desp, sombra, var, bar, depo, pilotis, play, sl festa, hall. 2 vg. AP015. Plantão domingo 8h as 18h.

INVESTE IMÓVEIS - C.2526J. F.3234-3336. 3/4, 1 ste, wc, sl, ár serv, box, coz, 2 elev, 1 vg. 140 mil. AP019. Plantão domingo 8h as 18h.

HENRIQUE VIEIRA - C.2704. 17º Reg. F.3206-0718/9115-6658. Plano 100 Romualdo, sl, 3/4, 1 suit, wc.copa coz. ár serv. mob. and alto. R$ 160 mil.

HENRIQUE VIEIRA - C.2704. 17º Reg. F.3206-0718/9115-6658. Plano 100 Rui Barbosa. sl. 3/4, 1 ste, wc, copa coz. ár serv, and alto R$ 155 mil.

Lagoa Seca

3 Quartos

PROCURADORIA DE IMÓVEIS - C.998. F.4006-3838/9144-6312. Plantão sáb/dom. Edi Isabelline apto bem localiz, próx ao novo Bompreço, 3/4 snd 1 suit. ampla sl. R$ 250 mil. APV729.

CAIO FERNANDES - C.1191. F.4008-0001. www.caiofernandes.com.br. Plantão sábado/dom/feriados das 8 às 17h. Apto 90 m2, 3/4 snd 1 suit, sl p/ 2 amb, coz c/ arms, ár serv, ár. lazer c/ são fest, 2 vg gar snd 1 cob bem loc. ld somo, R$ 150 mil. APV.13933.

COND.PARQUE DAS PEDRAS - R$ 80 mil,quitado F:8823-1494

1.1 Morro Branco

Morro Branco

2 Quartos

PERES & PERES IMÓVEIS - C.1607. F.4006-0207. Apto 2/4, sdo 1 ste. 2 sls. coz. lavand. desp. 2 gar. 95m2. R$ 130 mil. AV.01085.

3 Quartos

PROCURADORIA DE IMOVEIS - C.998. F.4006-3838/9144-6312. Plantão sáb/dom. Ed Espada apt c/ 3/4 sd 1 ste. sl p/ 3 amb. 2 vg. ld somb, and unico. 142m2 R$ 165 mil. AAPV772.

PROCURADORIA DE IMÓVEIS - C.998. F.4006-3838/9144-6312. Plantão sáb/dom. Mata Atlântica apt novo, ár. privilegiada. 3 ste. escrit, ár laz. 3 vag gar R$ 430 mil. APV760.

PROCURADORIA DE IMÓVEIS - C.998. F.4006-3838/9144-6312. Plantão sáb/dom. Sl p/ 3 amb, 3/4 sd 1 ste. copa coz a.serv. 4 vag, sl fest. APV589.

ALIANÇA IMOBILIÁRIA - C.1621. F.3234-3333. Apto. ót bem coserv. bem localiz. c.290m2 privat. 3 sts. arm closet, 2 sls amplo, var, lavabo, escr, sl int. wc soc. coz, desp, dep emp. 3 vgs gar. lazer c/sl festas/jogos qdra p/esporte, c/vista p/mar/dunas. p/ seu conf. R$ 550 mil. A-2486.

ALIANÇA IMOBILIÁRIA - C.1621. F.3234-3333. Otm ap 3/4 snd 1 suit, sl, coz, á serv, R$ 170 mil. A.2728.

ALIANÇA IMOBILIÁRIA - C.1621. F.3234-3333. Apto novo c/boa ventil, 3 sts. sl p/3 amb, avr, esc, lavabo, Home Theater, arm nos wcsoc c/banc em jatobá, piso granito, coz, desp, ar serv, dep compl, pisc, sauna, churrasq, jdim, qtado. Prédio Resid. R$ 500 mil. A.2894.

VALOR IMÓVEIS RN- Creci J.1833. F.3201-3000. Excel local, ótm estado, 3/4, 1 ste, arm, sl p/ 2 amb, coz, wc. 150m2. 2 vgs. R$ 270 mil. AV-0661.

+ de 3 Quartos

PROCURADORIA DE IMÓVEIS - C.998. F.4006-3838/9144-6312. Plantão sáb/dom. Solar das Dunas exc apt c/ 4 suit, 245m2 de bom gosto e conforto, vist p/ o Pq Dunas. pço sem concorrência. Consulte-nos. APV744.

ALIANÇA IMOBILIÁRIA - C.1621. F.3234-3333. Cobertura 4/4 snd 2 stes. closet. wc soc, 3 sls. 2 lavabos. 3 var. coz. coz aux. ár serv. armar. 2 dep. 3 vgs gar. R$ 550 mil. A-1134.

Neópolis

2 Quartos

CAIO FERNANDES - C.1191. F.4008-0001. www.caiofernandes.com.br. Plantão sábado/dom/feriados das 8 às 17h. Apto 56m2. 2/4 snd 1 suit. sl p/ 2 amb. var. wc. coz amenc. ár serv. 1 vg gar. ár lazer comp. entrega p/ 2010. boa localiz. R$ 130 mil. APV 14319.

1.1 Neópolis

3 Quartos

PROCURADORIA DE IMÓVEIS - C.998. F.4006-3838/9144-6312. Plantão sáb/dom. Jardim Botânico, bom apt 3/4, sl p/ 2 amb. ótm est. Boa oport 100 mil. APV437.

PERES & PERES IMÓVEIS - C.1607. F.4006-0207. 3/4. 2 sls. coz. lavand. dep emp. wc serv. ár serv. 1 gar. 80m2. R$ 95 mil. AV00975.

Nova Parnamirim

2 Quartos

PROCURADORIA DE IMÓVEIS - C.998. F.4006-3838/9144-6312. Plantão sáb/dom. Apto em ótima loc. 2/4 sd 1 ste, coz amerc, 63m2 1 vg gar. ac financ p/ CEF ou outro banco. APV 469.

PROCURADORIA DE IMÓVEIS - C.998. F.4006-3838/9144-6312. Apt c/ 2Q/1s, wc soc, coz. arm no qto, central gás, churr, piso. R$ 110 mil. APV402.

ALIANÇA IMOBILIÁRIA - C.1621. F.3234-3333. Apto fase lanç c/ent abril/09 68m2. 2/4 sdo 1 ste. sl ampla, avr, coz, ár serv, wc soc, agr, são festas, guarita 24 hs, elev. revest externo, à partir. R$ 120 mil. Ac CEF. A-3797.

ALIANÇA IMOBILIÁRIA - C.1621. F.3234-3333. Ap bem local. prox ao Shopping, supermerc, condução, escolas, 2/4, sl, wc soc, coz, ár serv. cond fech. vg p/ carro, playground, qtado. R$ 70 mil. AC CEF. A-3835.

ALIANÇA IMOBILIÁRIA - C.1621. F.3234-3333. Apto no Cond Rio Branco, 2/4 sdo 1 ste. sl p/2 amb, wc soc, coz, ár serv, 1 vg cob, lazer c/2 pisc Int/adt, churrasq, wc apoio, Ac CEF. A partir. R$ 88 mil. A-3949.

VALOR IMÓVEIS RN- Creci J.1833. F.3201-3000. Apto c/ 2/4, sl p/ 2 amb, var, coz, 1 vga, 56m2 lazer comp, próx ao CAP. R$ 110 MIL. 1099.

VALOR IMÓVEIS RN- Creci. J.1833. F.3201-3000. Apto c/ 2/4, nascente. 1 sl p/2 amb. sl estar. ár 58m2, 1 wc soc, ár serv, 1 vg. coz. R$ 68 mil. AV 0752.

CAIO FERNANDES - C.1191. F.4008-0001. www.caiofernandes.com.br. Plantão sábado/dom/feriados das 8 às 17h. Apto 65 m2, 2/4, closet, sl p/ 2 amb, var, ár serv, 1 vg gar, ár. lazer comp, bem loc, R$ 83 mil. APV.13835.

ANA HILDA - Neg Imobiliários. C.2383-J. F.8817-9683/3608-3246. 2/4, sl, coz, wc soc, prédio pastilhado R$ 70 mil.

ANA HILDA - Neg Imobiliários. C.2383-J. F.8817-9683/3608-3246. 2/4, sl. coz. 2 wc soc. á.serv R$ 85 mil.

ANA HILDA - Neg Imobiliários. C.2383-J. F.8817-9683/3608-3246. Ap novo 2/4 s/1 ste. sl. coz. wc. var R$ 85 mil aceito CEF.

3 Quartos

J.VIEIRA ESC IMOB - C/525. F.3217-1544/9983-2901. Fax 3217-7843. Excel 3/4 sdo 1 ste. sl ampla p. 2 amb, wc soc, copa/coz, ár serv, gar. Quitado. R$ 95 mil. Temos outras opções.

1.1 Nova Parnamirim

PROCURADORIA DE IMÓVEIS - C.998. F.4006-3838/9144-6312. Plantão sáb/dom. 3/4 sd 1ste, sl p/ 2 amb. wc, coz. a serv, gar. andar alto. R$ 120 Mil. APV 246.

PROCURADORIA DE IMÓVEIS - C.998. F.4006-3838/9144-6312. Plantão sáb/dom. Exc apt c/ 3/4 sd 1 ste, todos os quartos c/ móveis fixos + coz e wc c/ arm e blindex R$ 150 mil. APV769.

ALIANÇA IMOBILIÁRIA - C.1621. F.3234-3333. Ap ótimo apto novo, c/amb, vista p/Ayrton Senna, 3/4 sdo 2 sts p/2 amb, esc, avr, coz c/arm. ár serv, 2 vgs gar. lazer c/pisc. são festas, condução na porta. R$ 155 mil. A-2711.

ALIANÇA IMOBILIÁRIA - C.1621. F.3234-3333. Ap 3/4 sdo 1 ste. sl em L. coz, ár serv, 84m2, ár lazer c/pisc, são festas. sombra. R$ 110 mil. A-3431.

ALIANÇA IMOBILIÁRIA - C.1621. F.3234-3333. Apto bem localiz, barro c/grande expansão comer, resid. 3/4 sdo 1 ste, sl p/2 amb. wc soc. coz. ár serv. 2 voss gar. lazer compl. unidade já definida. R$ 140 mil 50% sinal, restante c/auto financ. A-3793.

ALIANÇA IMOBILIÁRIA - C.1621. F.3234-3333. Apto repasse contemplado, 3/4 sdo 1 ste, sl p/2 amb, coz, ár serv. wc soc, var sombra, lazer no cond, agr, valor prestação R$ 610,00 valor repasse. R$ 66 mil. A-3910.

VALOR IMÓVEIS RN- Creci J.1833. F.3201-3000. Apto 3/4 s/1 ste. var. sl 2 ambs, coz. lazer comp. 1 vg. ent 2010. AV-1089.

VALOR IMÓVEIS RN- Creci J.1833. F.3201-3000. Apto 3/4 s/1 ste. sl 2 ambs. wc. coz. 57m2. 1 vg. lazer. R$ 130 mil. AV-1097.

VALOR IMÓVEIS RN- Creci. J.1833. F.3201-3000. Apto 3/4 sdo 2 sts, coz c/arm. sl p/2 amb wc sc, lazer compl, 2 elev 80m2 ár privada. R$ 135 mil, escriturado. AV-1146.

VALOR IMÓVEIS RN- Creci J.1833. F.3201-3000. Apto 3/4 s/1 ste, var, sl 2 ambs, wc soc, coz, ár lazer. 2 vgs. 69m2. R$ 110 mil. AV-1050.

VALOR IMÓVEIS RN- Creci J.1833. F.3201-3000. Apto 3/4 s/1 ste, sl 2 ambs var. wc, coz c/arm. 2 gar. revest, pilotis. AV-1141.

CAIO FERNANDES - C.1191. F.4008-0001. www.caiofernandes.com.br. Plantão sábado/dom/feriados das 8 às 17h. Apto 75,21 m2, 3/4 snd 1 suit, sl p/ 2 amb. coz. ár serv. 1 vg gar. ár lazer comp, boa loc id sombra, R$ 170 mil. APV.13812.

CAIO FERNANDES - C.1191. F.4008-0001. www.caiofernandes.com.br. Plantão sábado/dom/feriados das 8 às 17h. Apto 75 m2. 3/4 snd 1 suit c/ arms. sl. coz c/ arms. ár serv, 1 vg gar cob, ár lazer comp. ld somb, R$ 120 mil. APV 13909.

CAIO FERNANDES - C.1191. F.4008-0001. www.caiofernandes.com.br. Plantão sábado/dom/feriados das 8 às 17h. Apto 83,04 m2. 3/4 snd 1 suit c/ blindex, 1 sl p/ 2 amb, sanca, var, wc c/ blindex, coz c/ arms, desp. 2 vg gar cob. ld somb, R$ 120 mil. APV 13942.

PERES & PERES IMOVEIS - C.1607. F.4006-0207. 3/4 snd 1 ste. 2 sls, coz, lavand, ár serv, pisc, 1 gar, sl festa, playg, 62m2. R$ 80 mil. AV-00898.

1.1 Nova Parnamirim

CAIO FERNANDES - C.1191. F.4008-0001. www.caiofernandes.com.br. Plantão sábado/dom/feriados das 8 às 17h. Apto 87m2, 3/4 sdo 1 ste, 1 sl p/2 amb, coz c/arm. ár serv, ár lazer, c/pisc, são festas 1 vg gar cob. lado bombra, muito vent. R$ 130 mil. APV.13847.

CAIO FERNANDES - C.1191. F.4008-0001. www.caiofernandes.com.br. Plantão sábado/dom/feriados das 8 às 17h. Apto 75m2, 3/4 sdo 1 ste. 1 sl p/2 amb, coz, c/arm, ár serv, 1 vg gar cob, ár lazer comerc. R$ 115 mil. APV.14237.

CAIO FERNANDES - C.1191. F.4008-0001. www.caiofernandes.com.br. Plantão sábado/dom/feriados das 8 às 17h. Apto 65 m2, 3/4 snd 1 suit. sl p/ 2 amb, coz. ár serv. 1 vg gar cob. ár lazer. R$ 95 mil. APV.14301.

PERES & PERES IMÓVEIS - C.1607. F.4006-0207. 3/4 snd 1 ste. 1 sl, coz. lavand, var. ár serv, churrasq, 1 gar, 2 elev, sl festas, playg, 75m2. R$ 120 mil. AV-01003.

INVESTE IMÓVEIS - C.2526J. F.3234-3336. 3/4, 1 st, 1 wc, 1 sl ár serv, box, coz. 1 vg. R$ 95 mil. AP023. Plantão domingo 8h as 18h.

ANA HILDA - Neg Imobilianos. C.2383-J. F.8817-9683/3608-3246. 3/4 s/1 ste. sl, coz, wc. a serv R$ 85 mil.

ANA HILDA - Neg Imobiliários. C.2383-J. F.8817-9683/3608-3246. Oport 3/4 s/1 ste. sl, coz. wc. á serv R$ 85 mil.

Parnamirim

2 Quartos

ALIANÇA IMOBILIÁRIA - C.1621. F.3234-3333. Apto 2/4, sl estar/jantar. 1 wc soc, coz, ár serv, var. 2 vgs gar. R$ 63 mil. A-3944.

CAIO FERNANDES - C.1191. F.4008-0001. www.caiofernandes.com.br. Plantão sábado/dom/feriados das 8 as 17h. Apto novo 70m2. 2/4. 1 sl p/2 amb. var, coz. ár serv, 1 vg gar. todo revest, excel estrutura, cond ótima oport R$ 66 mil. APV 13986.

Petrópolis

2 Quartos

TEC IMOBILIÁRIA - C.1718. F.3221-2222/9981-0538. Apto próx a UnP. 2/4 + dep. térreo. R$ 90 mil.

ALIANÇA IMOBILIÁRIA - C.1621. F.3234-3333. Ap ótm 2/4 snd 1 suit; sl wc soc, avr, copa/coz, ár serv. cond c/pisc. R$ 120 mil. A-3761.

VALOR IMÓVEIS RN - Creci 1833. F.3201-3000. Apto 2/4 s/1 ste c/arm, sl 2 ambs, wc, coz c/ arm. 1 vg. lazer ventil. local central. R$ 150 mil. AV-1078.

VALOR IMÓVEIS RN - Creci 1833. F.3201-3000. Apto novo, 2/4 s/1 ste + closet. sl p/2 amb, wc soc. 2 elev. ár lazer. pilotis. 125 mil. AV 1152.

PERES & PERES IMÓVEIS - C.1607. F.4006-0207. 2/4, sdo 1 ste, 2 sl, coz. psc. 1 gar. sl festa. playg, 56m2. R$ 37 mil + saldo devedor. AV01062.

1.1 Petrópolis

CAIO FERNANDES - C.1191. F.4008-0001. www.caiofernandes.com.br. Plantão sábado/dom/feriados das 8 às 17h. Apto novo 53m2, 2/4 snd 1 suit, sl, coz c/ arms, ár serv, 1 vag gar. todo revestido, boa loc, R$ 195 mil. APV.14302.

CAIO FERNANDES - C.1191. F.4008-0001. www.caiofernandes.com.br. Plantão sábado/dom/feriados das 8 às 17h. Apto 60m2, 2/4 c/arm, 1 sl, coz c/arm, 1 vg gar, lado sombra, pisc todo revest. boa localiz. R$ 155 mil. APV.14287.

3 Quartos

PROCURADORIA DE IMÓVEIS - C.998. F.4006-3838/9144-6312. Plantão sáb/dom. 1 ste + 2 ste, sl 2 amb, wc, coz, á serv, dep emp, 2 gar R$ 240 mil. APV177.

PROCURADORIA DE IMÓVEIS - C.998. F.4006-3838/9144-6312. Plantão sáb/dom. Apto em ótm localiz, 3/4 snd 1 ste. 2º andar. R$ 170 mil. APV.671.

PROCURADORIA DE IMÓVEIS - C.998. F.4006-3838/9144-6312. Plantão sáb/dom. Apto novo, 3 stes. + esc. var, sla p/ 3 amb. 3 vgs gar. ár lazer, R$ 450 mil. APV-505.

PROCURADORIA DE IMÓVEIS - C.998. F.4006-3838/9144-6312. Plantão sáb/dom. Apt Porto Mirim Pré-lançamento. 2/4 1 ste, ampla ár lazer, a partir R$ 126.700,00. APV 731.

PROCURADORIA DE IMÓVEIS - C.998. F.4006-3838/9144-6312. Plantão sáb/dom. Ap ótm c/ 3 ste.coz toda c/ arm 180m2, dep emp comp. sl p/ 3 amb. lavb. R$ 430 mil. APV709.

PROCURADORIA DE IMÓVEIS - C.998. F.4006-3838/9144-6312. Plantão sáb/dom. Ed Etoile apto c/ 3/4 sd 1 ste, piso novo, arm na coz c/ banc e pia granito. arm na suíte e no corredor R$ 220 mil. APV778.

PROCURADORIA DE IMÓVEIS - C.998. F.4006-3838/9144-6312. Plantão sáb/dom. Apto em ótm localiz, 3/4 snd 1 ste, 2º andar. R$ 170 mil. APV.671.

PROCURADORIA DE IMÓVEIS - C.998. F.4006-3838/9144-6312. Plantão sáb/dom. Melhor apto de Natal, 490 m2 de área útil, 3 stes todas c/ closet + escrit. ótm ár de lazer,acab de qualid, R$ 2 milhões. APV-343.

ALIANÇA IMOBILIÁRIA - C.1621. F.3234-3333. Apto c/3/4 sdo 1 ste. arm, sl p/2 amb, var, wc soc. coz. ár serv, gar p/2 auto, lazer c/pisc, são festas, próx a supermercado, colégio, hospitais, etc. R$ 140 mil. A-2854.

+ de 3 Quartos

PROCURADORIA DE IMÓVEIS - C.998. F.4006-3838/9144-6312. Plantão sáb/dom. Alto padrão, na Getúlio Vagas. 4 sts, 4 sl, lavabo, coz ampla novo. 417m2. APV-579.

PROCURADORIA DE IMÓVEIS - C.998. F.4006-3838/9144-6312. Plantão sáb/dom. Soneto Potengi pré-lançam. Aptos de 208,59 m2. 4 sts,var, pisc adult/inf, sauna. A partir R$ 540.560,99. APV-695.

1.1 Planalto

Planalto

1 Quarto

ALIANÇA IMOBILIÁRIA - C.1621. F.3234-3333. Ap 100% financ pela CEF, esta é sua grande oport de casa própria, à partir R$ 57 mil. A-3893.

Praias

1 Quarto

CAIO FERNANDES - C.1191. F.4008-0001. www.caiofernandes.com.br. Plantão sábado/dom/feriados das 8 às 17h. Praia Buzios apt c/ 35m2, quarto c/ var, sl, wc soc, coz amenc. 1 vg gar. ár lazer c/ piscina, são jogos, churr, são fest. R$ 82 mil. APV.13683.

PERES & PERES IMÓVEIS - C.1607. F.4006-0207. Praia do Meio. 1 ste, sl, coz, var, ár serv, 1 gar. 59,19m2. R$ 75 mil. AV-00994.

2 Quartos

PROCURADORIA DE IMÓVEIS - C.998. F.4006-3838/9144-6312. Plantão sáb/dom. Apt Corais de Cotovelo, andar alto, mobil. 2/4 sd 1 ste. R$ 180 mil. APV.565.

PROCURADORIA DE IMÓVEIS - C.998. F.4006-3838/9144-6312. Plantão sáb/dom. Pré-lançamento. 2/4 1 ste, ampla ár lazer, a partir. R$ 126.700,00. APV 731.

3 Quartos

AREIA PRETA - Cond. Maria Olga, beira-mar um pí/andar, área util 176m2, var, 3 stes s/01 master c/closet, coz. c/armários, área serv, dep. emp. 2 elevadores, salão festas, lazer c/pisc. desocupado à partir de Agosto. R$ 460 mil. Tr. Direto c/prop. F. 9974-5007.

CAIO FERNANDES - C.1191. F.4008-0001. www.caiofernandes.com.br. Plantão sábado/dom/feriados das 8 às 17h. Praia Pirangi apto 126m2, 3/4 snd 1 suit c/ arms, 2 sls, coz c/ arms, dep emp, ár serv, depósito. 2 vg gar, ár lazer c/ piscina e churr. ld somb, todo mobiliado. otm oport R$ 400 mil. APV.13864.

Ponta Negra

PROCURADORIA DE IMÓVEIS - C.998. F.4006-3838/9144-6312. Plantão sáb/dom. Studio da Praia. 26º and, ót vista da praia de P Negra. ótimo padrão. APV613.

1 Quarto

PROCURADORIA DE IMÓVEIS - C.998. F.4006-3838/9144-6312. Plantão sáb/dom. Flat Ponta Negra Beach, 100m da praia, ótimo amb. recém-entregue. mobil e no poll, previsão de bom retorno, somente. R$ 130 mil. FV62.

ALIANÇA IMOBILIÁRIA - C.1621. F.3234-3333. Ap c/excel vista p/o mar, fácil acesso e ótima localiz. 1/4, sl, coz, serv. wc, 44m2. R$ 170 mil. A-3167.

ALIANÇA IMOBILIÁRIA - C.1621. F.3234-3333. Oport c/ 1/4, sl c/var, coz, wc soc, elev, revest, próx ao Praia ao Shopping, a 3 minutos praia. desocupado, qtado. esperando sua visita. R$ 130 mil. A-3474.

1.1 Ponta Negra

ALIANÇA IMOBILIÁRIA - C.1621. F.3234-3333. Ap c/linda vista p/o mar, 1/4 sdo ste. sl, coz. wc soc. terraço. lazer compl, á 100 m praia total mobil, qtado. R$ 375 mil. A-3595.

PERES & PERES IMÓVEIS - C.1607. F.4006-0207. 1/4. 1 sl, coz. var. pisc gar. 2 elev. sl festa, playg, 46,52m2. R$ 160 mil. AV-01001.

2 Quartos

PROCURADORIA DE IMÓVEIS - C.998. F.4006-3838/9144-6312. Plantão sáb/dom. Maximum H Service apt c/ 2/4 sdo 1 ste. wc soc,coz. sl, var vista p/mar R$ 250 mil. APV743.

PROCURADORIA DE IMÓVEIS - C.998. F.4006-3838/9144-6312. Plantão sáb/dom. Rota do Sol apt c/ 2/4 sd 1 ste. 2 sl. var. pisc. ár.lazer. À 5 min de Pirangi. APV527.

VALOR IMÓVEIS RN- Creci J.1833. F.3201-3000. Novo. 2/4 s/1 ste. wc soc, coz. 51m2. R$ 190 mil. AV.1083.

ALIANÇA IMOBILIÁRIA - C.1621. F.3234-3333. Apart c/2/4, wc soc, sl, var, coz, cond c/3 elev, gerador, gás, piso, sauna, sl jogos, sl festas, churrasq, revest. R$ 220 mil. A-1233.

ALIANÇA IMOBILIÁRIA - C.1621. F.3234-3333. ótimo apto c/2/4, wc soc, sl, coz, ár serv, var, agr. R$ 180 mil. A-1283.

ALIANÇA IMOBILIÁRIA - C.1621. F.3234-3333. Ap ótimo, 2/4 sl, var, coz, excel vista p/o mar e Morro do Careca. R$ 220 mil. A-3067.

PERES & PERES IMÓVEIS - C.1607. F.4006-0207. 2/4 snd 2 sts. 1 sl, coz, copa churrasq, pisc. 1 gar, 2 elev, sl festa, playg, 53m2. R$ 185 mil. AV-01064.

PERES & PERES IMÓVEIS - C.1607. F.4006-0207. 2/4 snd 1 ste. sl, coz. arm no qto, var, pisc. 1 gar. 2 elev. sl de festa. 54 m2. R$ 220 mil. AV-01006.

3 Quartos

J.VIEIRA ESC IMOB - C/525. F.3217-1544/9983-2901. Fax 3217-7843. Apto e Flats, temos vários aptos e flats em P.Negra e Adjacências.

PROCURADORIA DE IMÓVEIS - C.998. F.4006-3838/9144-6312. Plantão sáb/dom. Corais de P.Negra 3/4 sd 1 ste. sl p/ 2 amb. coz. á.serv. ár lazer compl, 2 vgs gar. R$ 270 mil. APV745.

PROCURADORIA DE IMÓVEIS - C.998. F.4006-3838/9144-6312. Plantão sáb/dom. Corais de Ponta Negra. 3/4(1 ste). 2 sl. coz c/ arm. wc soc, wc emp, 2 vg, ár lazer compl. R$ 235 mil. APV.356.

ALIANÇA IMOBILIÁRIA - C.1621. F.3234-3333. Ap c/ 93m2/94m2. 3/4, 1 qto reversível, hidro. wc soc, sl, jantar, sl visita, avr, coz, ár serv, dep emp, wc emp, 2 vgs na gar. 2 elev, gerador, central gás, piso, são festas. R$ 255 mil. A-2196.

VALOR IMÓVEIS RN-Creci. J.1833. F.3201-3000. Apt Corais de Ponta Negra exc oport. 3/4. 1 suít + dep. sl p/ 2 amb coz amerc. wc. 2 vg gar. tazer compl. R$ 250 mil. AV.0795.

1.1 Ponta Negra

CAIO FERNANDES - C.1191. F.4008-0001. www.caiofernandes.com.br. Plantão sábado/dom/feriados das 8 às 17h. Apt 111 m2, 3/4 snd 2 suit. sl p/ 2 amb, var, dep emp, ár serv, depósito, ár lazer comp. 2 vg gar snd 1 cob, 17º and. novo. R$ 350 mil. APV.13848.

CAIO FERNANDES - C.1191. F.4008-0001. www.caiofernandes.com.br. Plantão sábado/dom/feriados das 8 às 17h. Apt novo 99 m2, 3/4 snd 1 suit. sl p/ 2 amb, var, dep emp, ár srv, ár. lazer comp. 2 vg gar cob, vista p/ mar R$ 250 mil. APV.14111.

EXPANSÃO IMÓVEIS - C.1772. F.3206-2424. Oport. Corais de Ponta Negra. sl 2 amb. 3/4 (1 ste) wc soc. coz. á.serv. dep emp. lazer. 230 mil. El166.

Tirol

PROCURADORIA DE IMÓVEIS - C.998. F.4006-3838/9144-6312. Plantão sáb/dom. Alto do iTirol cobertura c/ 207m2 de ár.privativa, exc loc, piso porcelanato, exc ár lazer R$ 830 mil. APV767.

ALIANÇA IMOBILIÁRIA - C.1621. F.3234-3333. Apt ótm loc. preço de ocasião R$ 160 mil. A-3936.

2 Quartos

PROCURADORIA DE IMÓVEIS - C.998. F.4006-3838/9144-6312. Plantão sáb/dom. Hanna Safieh pré-lanç aptos de 55,50 m2 e 82 m2, 2/4 e 3/4 snd 1 ste, var, piscinas adul/inf, sauna. A partir de R$ 133.255,50. APV694.

PROCURADORIA DE IMÓVEIS - C.998. F.4006-3838/9144-6312. Plantão sáb/dom. Ed Paaalthernon apt novo, 2/4 sd 1 ste, wc soc, coz amenc, sl fest. R$ 130 mil. APV764.

PROCURADORIA DE IMÓVEIS - C.998. F.4006-3838/9144-6312. Plantão sáb/dom. Res Caboatã, apto bem localiz, próx ao Midway Mall, 2/4 sd 1 ste, ár lazer. 55m2 AC. R$ 140 mil. APV735.

VALOR IMÓVEIS RN - Creci 1833. F.3201-3000. Ótimo apto 2/4 s/1 st, sl, var, wc, lazer, 1 vg, prox ao Memorial. R$ 153 mil. AV-1081.

VALOR IMÓVEIS RN - Creci 1833. F.3201-3000. Apt 2/4 snd 1 ste. sl p/ 2 amb. coz. wc soc. sl fest, 2 elev. 1 vaga, 170 mil. AV.1153.

VALOR IMÓVEIS RN - Creci 1833. F.3201-3000. Apto novo, 2/4 s/1 st c/closet, sl p/2 amb. var, wc soc, 80m2 ár privada. 1 vg, bem localiz. ótima oport. R$ 180 mil ac proposta.

ALIANÇA IMOBILIÁRIA - C.1621. F.3234-3333. Apt ótm loc, novo, 2/4 snd 1 suit, 56m2, 1 vaga cob sombra, ventil, infra-estrut comp. R$ 155 mil. A-3948.

CAIO FERNANDES - C.1191. F.4008-0001. www.caiofernandes.com.br. Plantão sábado/dom/feriados das 8 as 17h. Apt novo, 55m2, 2/4 snd 1 suit. sl p/ 2 amb. var. ár serv. coz amenc. ár lazer comp. 1 vg gar cob, 10º and. R$ 140 mil. APV.13912.

1.1 Tirol

CAIO FERNANDES - C.1191. F.4008-0001. www.caiofernandes.com.br. Plantão sábado/dom/feriados das 8 às 17h. Apt novo, 55m2, 2/4 snd 1 suit. sl p/ 2 amb, coz amenc, ár serv. 1 vg gar cob, ár lazer c/ piscina e são fest. ótm estrut de condomínio. exc loc, R$ 150 mil. APV.13992.

CAIO FERNANDES - C.1191. F.4008-0001. www.caiofernandes.com.br. Plantão sábado/dom/feriados das 8 às 17h. Apt novo, 55m2, 2/4 snd 1 suit. sl p/ 2 amb, var, ár serv, coz amenc, ár lazer comp. 1 vg gar cob. 10º and. R$ 140 mil. APV.13912.

PERES & PERES IMÓVEIS - C.1607. F.4006-0207. 2/4 snd 1 ste, 2 sls, coz, var, ar serv, pisc, 1 gar, 2 elev, sl de festa, playground. 56m2. R$ 60 mil + saldo devedor. AV-00985.

PERES & PERES IMÓVEIS - C.1607. F.4006-0207. 2/4 snd 1 ste, 2 sls, coz, var, churrasq, pisc, 1 gar, 2 elev, sl de festa, playground. 57m2. R$ 166 mil. AV-01006.

3 Quartos

BEM LOCALIZADO - na Av Hermes da Fonseca, 3/4. F.8646-1291/9148-8460.

J.VIEIRA ESC IMOB - C/525. F.3217-1544/9983-2901. Fax 3217-7843. Apto. excel cond fech, novo. desocup, c/3/4 sdo 1 ste, sl ampla, wc soc, copa/coz, ár serv, dep emp, gar. 2 elev, ár lazer compl. Qtado. R$ 220 mil. Temos outras opções.

PROCURADORIA DE IMÓVEIS - C.998. F.4006-3838/9144-6312. Plantão sáb/dom. Pré-lançamento. aptos c/ 2 ou 3/4. lazer c/ ótm acab, Próx Parq das Dunas. APV525.

PROCURADORIA DE IMÓVEIS - C.998. F.4006-3838/9144-6312. Plantão sáb/dom. Apto c/ 3/4 sd 1 ste dep emp, 2 sl, 2 vg gar, ár lazer comp R$ 235 mil. APV682.

PROCURADORIA DE IMÓVEIS - C.998. F.4006-3838/9144-6312. Plantão sáb/dom. Apto c/200m2, 3 sts, sl p/4 amb, vista total do Pq Dunas, reformado recente. R$ 300 mil. APV690.

PROCURADORIA DE IMÓVEIS - C.998. F.4006-3838/9144-6312. Plantão sáb/dom. Apto luxo todo de 1ª, diferenciado. 3/4 sd 3 ste, 4 sl, piso porcelanato, var, ár lazer comp, 3 vg gar, exc loc, R$ 1.050.000,00. APV576.

PROCURADORIA DE IMÓVEIS - C.998. F.4006-3838/9144-6312. Plantão sáb/dom. Ed Carlos Gondim pré-lançamento, apt c/ 109m2, 3/4 2 suít, a partir R$ 289.183,28. APV779.

VALOR IMÓVEIS RN- Creci. J.1833. F.3201-3000. Excel apto decorad c/ bom gost, 3 stes c/ arm. sl 2 amb, lav, var, coz c/ arm, depend. 160m2, 3 vgs gar. R$ 380 mil. AV.0694.

ALIANÇA IMOBILIÁRIA - C.1621. F.3234-3333. Ap local nobre, próx hospital, clínicas, praias Areia preta c/espaço pseu conforto, med 180m2, 3/4 sdo 1 ste, 2 sls, wc soc, var. hidro, 2 vgs piautos, etc. lazer c/pisc, são festas/jogos, qdra poliesportiva, churrasq, sombra. R$ 270 mil. A-1825.



1.1 Tirol

1.1 Apartamento Compra e Venda

Tirol

3 Quartos

ALIANÇA IMOBILIÁRIA - C.1621. F.3234-3333. Ap Rua Resid, 190m2, 3 sts, esc, dep compl, andar baixo, 3 vgs gar, arm em todos os cômodos, fino acab. R$ 350 mil. A-3346.

ALIANÇA IMOBILIÁRIA - C.1621. F.3234-3333. Ap ótimo hovo c/3/4 sdo 1 ste, sl p/2 amb, copa, coz, ár serv, dep emp, próx ao Midway. R$ 215 mil Ac imóvel. A-3666.

ALIANÇA IMOBILIÁRIA - C.1621. F.3234-3333. Ap Excel, local nobre, 186m2, c/3 sts, closet, sl p/2 amb, lavabo, arm, coz c/desp, 2 vgs gar, cond c/salão festas, copa p/apoio, ac de 1ª qualidade p/vc morar bem. R$ 360 mil. A-3709.

ALIANÇA IMOBILIÁRIA - C.1621. F.3234-3333. Exc apt repasse a poucos metros da Hermes da Fonseca 3/4 sd 1 ste, sl p/2 amb, var, wc soc, coz, ár serv, dep comp, 99m2 R$ 73 mil + débito. A-3914.

PERES & PERES IMÓVEIS - C.1607. F.4006-0207. 3/4 sdo 3 sts, 3 sls, coz, copa, dep emp, esc, var, wc serv, desp, pisc, 3 gar, 2 elev, sl festa, 226m2. R$ 570 mil. AV-00626.

GOULART NETO C.972 F: 3218-1340/8814-4396 - 3º andar,elev, piscina,3/4 suite e coz. com armários, sombra, cond.R$ 320,00 R$ 140 Mil.

+ de 3 Quartos

PROCURADORIA DE IMÓVEIS - C.998. F.4006-3838/9144-6312. Plantão sáb/dom. Apt 4 sts c/arm, sl p/3 amb, coz c/arm, lav, 3 vgs, ár lazer. R$ 500 mil. APV.410.

PROCURADORIA DE IMÓVEIS - C.998. F.4006-3838/9144-6312. Plantão sáb/dom. Apto de luxo, c/ vista p/ Pq Dunas. 220m2 de A.P, 4/4 sd 3 ste, lazer, td ambient, c/ arm. Localiz central, sombra, ventild. APV546.

PROCURADORIA DE IMÓVEIS - C.998. F.4006-3838/9144-6312. Plantão sáb/dom. Apt alto padrão, 4 suít, 3 vag, + dep, sl fest, pisc, qdra. APV412.

PROCURADORIA DE IMÓVEIS - C.998. F.4006-3838/9144-6312. Plantão sáb/dom. Exc apt 4 stes, sl p/ 4 amb, var grand, copa/coz, dep emp, arm nos qts e na coz, ár.lazer, and alto. APV431.

PROCURADORIA DE IMÓVEIS - C.998. F.4006-3838/9144-6312. Plantão sáb/dom. Apt Living Garden Pré-lançamento, c/145m2 e 3 sts e 172m2 c/4 sts, exc ár lazer, ent prevista p/2010. APV656.

PROCURADORIA DE IMÓVEIS - C.998. F.4006-3838/9144-6312. Plantão sáb/dom. Pré-Lançamento Rua Jundiaí, 4/4 sdo 2 sts, 150m2 de área, a partir. R$ 389 mil. APV750.

PROCURADORIA DE IMÓVEIS - C.998. F.4006-3838/9144-6312. Plantão sáb/dom. Cond Solar Tirol exc cobertura 4/4 sd 3 st, esc, 3 sl, arm na coz, wc c/ arm e box, banheira na master, piscina, churr, exc loc, 3 vg gar. APV711.

J.VIEIRA ESC IMOB - C/525. F.3217-1544/9983-2901 Fax 3217-7843. Exc loc (cobertura) c/ 236m2 área const, cond tech, 4 vagas gar, 2 elev, c/ 4/4 s/stes, sala ampla p/ 3 amb, wc comp, cop coz, ár serv, dep emp, quitado, R$ 280 mil. Temos outras opções.

VALOR IMÓVEIS RN - Creci J.1833. F.3201-3000. apt c/ vista p/ Mata Atlantica, Belissimo 300m2, 4 sts, esc, sl 3 amb, lavabo c/arm, coz projeto, blindex etc, 3 vgs c/lazer, compl, oport. AV.1124.

VALOR IMÓVEIS RN - Creci J.1833. F.3201-3000. Ótm apt c/ vista panorâmica da cidade, 330 m2, andar alto, piso em granito, 4 stes, sl p/ 3 amb, lavabo, var, escrit, coz, c/ armar, depend, ár, lazer, 4 vgs. AV.0711.

VALOR IMÓVEIS RN - Creci J.1833. F.3201-3000. Novo, 4 stes, sl p/ 4 amb, lavabo, coz, depend, 186 m2, 3 vgs, reformado na planta. AV.0742.

VALOR IMÓVEIS RN - Creci J.1833. F.3201-3000. Excel, padrão, 4 stes c/ armar, sl p/ 2 amb, lavabo, var coz, c/ armar, depend, lazer, 230 m2, 3 vgs. AV.0759.

ALIANÇA IMOBILIÁRIA - C.1621. F.3234-3333. Ap c/ótima localiz, 4 sts, arm, 2 sls, lavabo, coz, ár serv, gar p/2 autos, dep compl, lazer c/sauna, pisc, churrasq, salão festas/jogos, no centro. R$ 450 mil. A-3974.

ALIANÇA IMOBILIÁRIA - C.1621. F.3234-3333. Ap excel boa localiz, 240m2 privativa 4 sts, lavabo, ár/local pra esc, 2 sts, coz, ár serv, dep emp, gar p/3 autos, lazer c/piscina, adult/inf, bar apoio, churrasq, playg. R$ 700 mil. A-3975.

CAIO FERNANDES - C.1191. F.4008-0001. www.caiofernandes.com.br. Plantão sábado/dom/feriados das 8 às 17h. Apt 254 m2, 4 suít, closet, arm emb, avr, hidro, sl p/3 amb, esc, coz c/ arm, desp, ár serv, dep emp, 1 sl p/2 amb, var c/blindex, wc c/blindex, ár serv, 2 vgs gar sdo 1 cob, ár lazer compl, ótima oport. R$ 550 mil. APV14299.

CAIO FERNANDES - C.1191. F.4008-0001. www.caiofernandes.com.br. Plantão sábado/dom/feriados das 8 às 17h. Apt 328 m2, 4/4 snd 3 suít c/ arms emb, closet, hidro, 3 sl p/ 2 amb cada, escrit, 2 lavb, 2 wc, coz c/ arms, desp, ár serv, depósito, 3 vg ga, ár, lazer compl, exc estrut de condominio, ótm loc, R$ 780 mil. APV14117.

PERES & PERES IMÓVEIS - C.1607. F.4006-0207. 4/4 sdo 4 sts closet, 3 sls, coz, copa, arm no qto, lavand, dep emp, esc, var, wc serv, ár serv, desp, churrasq, pisc, 4 gar, 2 elev, sl festa, playg, 290m2. R$ 900 mil. AV-01076.

Zona Sul

2 Quartos

PROCURADORIA DE IMÓVEIS - C.998. F.4006-3838/9144-6312. Plantão sáb/dom. Porto Palladio pré-lançamento próx ao Rede Mais Nova Parnamirim, 2/4, sdo 1ste lazer c/ fitness equipado, elev, a partir de 89.910,00 c/ financ. APV505.

1.2 Alecrim

1.2 Apartamento Aluga

Alecrim

1 Quarto

PROCURADORIA DE IMÓVEIS - C.998. F.4006-3838/9600-0626. Plantão sáb/dom. Kitnet Vitória sl, 1/4, wc soc. R$ 320,00 + tx e IPTU. APL025.

PROCURADORIA DE IMÓVEIS - C.998. F.4006-3838/9600-0626. Plantão sáb/dom. Kitnet Esperança, sl, 1/4, wc soc, coz, ár serv. R$ 280,00 + tx e IPTU. APL111.

Alecrim

2 Quartos

ALUGUE COM VALOR - Creci J.1833. F.3201-3000/3201-6262. Sl p/2 amb, 2/4, wc soc, coz, var, apto todo mobiliado, aluguel de temporada R$ 1.400,00 c/ taxas inclusas. AA-56.

CAIO FERNANDES - C.1191. F.4008-0001. Plantão sábado/dom/feriados das 8 às 17h. Apto c/ 2/4 sdo 1 ste, var, sl, wc soc, coz, ár lazer, compl, gar cob, elev. R$ 1.200,00 + cond. APA-8722.

Bairro Latino

2 Quartos

APTO- Todo mobiliado F:8869-5355 / 3213-2316

Barro Vermelho

2 Quartos

CAIO FERNANDES - C.1191. F.4008-0001. Plantão sábado/dom/feriados das 8 às 17h. Apt novo em boa localiz c/2/4, sl, coz c/arm, wc soc, ár lazer. 2 vgs gar. R$ 850,00 c/IPTU Incluso + Con. APA-3632.

CAIO FERNANDES - C.1191. F.4008-0001. Plantão sábado/dom/feriados das 8 às 17h. Apt novo c/2/4 sdo 1 ste, sl ampla, wc soc, coz c/arm, ár serv, ar lazer compl, 1 vga gar, elev, lado sombra. R$ 800,00 + cond. APA-9609.

CAIO FERNANDES - C.1191. F.4008-0001. Plantão sábado/dom/feriados das 8 às 17h. Apt 2/4 sdo 1 ste, sl, wc soc, coz, ár.serv, ár.lazer, 1 vg gar, elev. R$ 780,00 + cond. APA-3651.

Candelária

2 Quartos

PROCURADORIA DE IMÓVEIS - C.998. F.4006-3838/9600-0626. Plantão sáb/dom. Apto, sl, 2/4, coz, wc soc, ár serv, gar, portão, eletr. R$ 500,00 + tx e IPTU. APL.004.

CAIO FERNANDES - C.1191. F.4008-0001. Plantão sábado/dom/feriados das 8 às 17h. Apto c/ 2/4, sl p/2 amb, dep emp, wc soc, ár serv, 1 vg gar cob. R$ 600,00 + cond. APA-94.

CAIO FERNANDES - C.1191. F.4008-0001. Plantão sábado/dom/feriados das 8 às 17h. Apto novo c/2/4 sdo 1 ste, sl, coz, ár serv, pisc, 1 vg gar. R$ 800,00 + cond. APA-9605.

CAIO FERNANDES - C.1191. F.4008-0001. Plantão sábado/dom/feriados das 8 às 17h. Apto c/ 2/4. sl ampla, wc soc, coz, ár serv, gar cob. R$ 550.00 + cond. APA.2245.

3 Quartos

EXPANSÃO IMÓVEIS - C.1772. F.3205-2424. Amplo ap, sl 2 amb, var, 3/4 (1 ste) wc soc, coz, á.serv, dep emp, 2 vg, 1.200. EI948.

+ de 3 Quartos

CAIO FERNANDES - C.1191. F.4008-0001. Plantão sábado/dom/feriados das 8 às 17h. Casa c/4/4 sdo 3 sts, sl p/3 amb, var, lavabo, wc soc, coz c/arm, desp, dep emp, ár serv, 2 vgs gar cob, 200 mts. R$ 1.300,00 + cond. APA.116.

CAIO FERNANDES - C.1191. F.4008-0001. Plantão sábado/dom/feriados das 8 às 17h. Apto alto Padrão, 4 sts sdo 1 master, sl p/2 amb, lavabo, var ampla, coz c/arm, desp, ár serv, dep, ár lazer compl, 4 vgs gar, elev. R$ 3.200,00 + cond. APA.3649.

Capim Macio

TEC IMOBILIÁRIA - C.1718 F:3221-2222/9981-0538. Kitnet, 2 amb, sl, qto c/wc. R$ 350,00 + tx.

1 Quarto

PERES & PERES IMÓVEIS - C.1607. F.4006-0207. 1/4 c/ armar, sl, coz, amer, var, wc soc, gar, R$ 600,00 + IPTU (tx de cond. incluso no aluguel - água, gas e tv a cabo). Cond. Jose Jusriano de Melo. AL-00208.

2 Quartos

TEC IMOBILIÁRIA - C.1718 F:3221-2222/9981-0538. Apto. (semi-mobil), 2/4 (1 ste) + reversível c/wc, var, sl, 3 andar sombra. R$ 500,00 + Taxas.

ALUGUE COM VALOR - Creci J.1833. F.3201-3000/3201-6262. Cond Res.Flamboyant excel oport A 200 metros da engenheiro Roberto freire, sl 2 amb, 2/4 sdo 1 ste, wc soc, coz, 1 vg. R$ 500,00 + cond. AA.29.

PROCURADORIA DE IMÓVEIS - C.998. F.4006-3838/9600-0626. Plantão sáb/dom. Apto. Cond Serra do Cabugi II, sl p/2 amb, 2/4 wc soc c/box, coz, ár serv, todo refor. R$ 500,00 + tx e IPTU. APL303.

PROCURADORIA DE IMÓVEIS - C.998. F.4006-3838/9600-0626. Plantão sáb/dom. Apto. Morada Di Cavalcanti, sl p/2 amb, 2/4 sd 1 ste, wc soc, coz, ár serv, gar, apto semi mobil. R$ 750,00 + tx e IPTU. APL306.

PROCURADORIA DE IMÓVEIS - C.998. F.4006-3838/9600-0626. Plantão sáb/dom. Apto. Morada dos Colibris III, 2 sl, 3/4 sd 1 ste, wc soc c/ box, coz, ár serv, piscina, 1 vg gar R$ 700,00 + tx e IPTU. APL110.

CAIO FERNANDES - C.1191. F.4008-0001. Plantão sábado/dom/feriados das 8 às 17h. Apto c/2/4 sl, coz, 1 vg gar, wc soc. R$ 450,00 + cond. APA-705.

1.2 Capim Macio

CAIO FERNANDES - C.1191. F.4008-0001. Plantão sábado/dom/feriados das 8 às 17h. Apto mobil, 2/4, sl, wc soc, coz c/arm, 1 vg gar, lado sombra. R$ 1.200,00 c/cond e IPTU Incluso. APA.5409.

CAIO FERNANDES - C.1191. F.4008-0001. Plantão sábado/dom/feriados das 8 às 17h. Apto 2/4, sl p/2 amb, wc soc, coz c/arm, dep, ár serv. R$ 450,00 + cond. APA.5659.

PERES & PERES IMÓVEIS - C.1607. F.4006-0207. 2/4 snd 1 ste, sl, coz, wc soc, lavand, dep.empreg, ár.serv, gar. R$ 500,00 + cond + txs. AL-00197.

EXPANSÃO IMÓVEIS - C.1772. F.3206-2424. Sl 2 amb, 2/4, wc soc, coz, á.serv, dep emp, 500. EI1045.

3 Quartos

PROCURADORIA DE IMÓVEIS - C.998. F.4006-3838/9600-0626. Plantão sáb/dom. Apto Cond Poliguar, sl, 3/4 sd 1 ste, wc soc c/ box, coz, esc, ár serv, pisc, 1 vg gar. R$ 630,00 + tx e IPTU. APL-213.

CAIO FERNANDES - C.1191. F.4008-0001. Plantão sábado/dom/feriados das 8 às 17h. Apto c/ 3 sts, hidro, sl p/2 amb, lavabo, coz c/arm, dep emp, ár serv, 3 vgs gar, 180 mts. R$ 2.500,00 + cond. APA-3668.

CAIO FERNANDES - C.1191. F.4008-0001. Plantão sábado/dom/feriados das 8 às 17h. Apto c/ 3/4 sdo 1 ste, sl, var, wc soc, coz, churrasq, s/festas, 1 vg gar. R$ 700,00 + cond. APA-3673.

Morro Branco

2 Quartos

ALUGUE COM VALOR - Creci J.1833. F.3201-6262/3201-3000. Sl 2 amb, 2/4, wc soc, coz amerc, 1 vg. R$ 600,00 + cond. AA-104.

CAIO FERNANDES - C.1191. F.4008-0001. Plantão sábado/dom/feriados das 8 às 17h. Apto c/ 3/4, sl, coz, ár serv. R$ 450,00 + cond. APA-705.

+ de 3 Quartos

EXPANSÃO IMÓVEIS - C.1772. F.3206-2424. Ap c/ 360m2, sl 3 amb, var, escrit, lav, 4 ste, coz, d+ dep, 3 vgs.lazer, 2.300. EI1026.

Cidade Alta

2 Quartos

PERES & PERES IMÓVEIS - C.1607. F.4006-0207. Apto. 2 suít, 1 sl, wcs, coz, var, ár serv, gar. R$ 650,00 + taxas. Cond. Porto Potengi. AL00085.

Cidade Satélite

2 Quartos

PROCURADORIA DE IMÓVEIS - C.998. F.4006-3838/9600-0626. Plantão sáb/dom. Res Vitória, sl 2/4, wc soc, coz americ, ld somb, ár.lazer, 1 vg gar, imóvel novo, R$ 450,00 + tx e IPTU. APL235.

CAIO FERNANDES - C.1191. F.4008-0001. Plantão sábado/dom/feriados das 8 às 17h. Apto recem const c/2/4, sl, wc soc, coz, ár serv, 1 vg gar. R$ 400,00 + cond. APA 1407.

CAIO FERNANDES - C.1191. F.4008-0001. Plantão sábado/dom/feriados das 8 às 17h. Apto c/2/4, sl, wc soc, coz, ár serv, 1 vg gar. R$ 400,00 + cond. APA 3656.

CAIO FERNANDES - C.1191. F.4008-0001. Plantão sábado/dom/feriados das 8 às 17h. Apto c/2/4, sl p/2 amb, coz ár serv, churrasq, 1 vg gar. R$ 450,00 + cond. APA.6643.

Cidade Verde

3 Quartos

CAIO FERNANDES - C.1191. F.4008-0001. Plantão sábado/dom/feriados das 8 às 17h. Apto c/ 3/4, sdo 1 ste, sl p/2 amb, wc soc, coz c/arm, ár serv, pisc, 1 vg gar. R$ 800,00 + cond. APA 3631.

Dix-Sept Rosado

2 Quartos

CAIO FERNANDES - C.1191. F.4008-0001. Plantão sábado/dom/feriados das 8 às 17h. Kitnet c/2/4, wc soc, sl, coz, var. R$ 400,00 + Taxas. APA3647.

PERES & PERES IMÓVEIS - C.1607. F.4006-0207. Apto. 2/4, sl, coz, wc soc, lav, var, ár serv, desp (sem garagem) c/ fotos no site. R$ 400,00 + txs. AL-00238.

Emaús

2 Quartos

ALUGUE COM VALOR - Creci J.1833. F.3201-3000/3201-6262. 1 sl p/2 amb, 2/4, wc soc, coz, cond, resid porto emaús, próx a brasinox a 150 mts da BR 101 1ª locação apto novo vale a pena conferir R$ 400,00 c/cond. AA-48.

Lagoa Nova

1 Quarto

TEC IMOBILIÁRIA - C.1718 F:3221-2222/9981-0538. Edf Jacumã, próx a UFRN, elev, slão festa, play, 1/4 + 1 revers, 2 wcs, coz, ár serv. R$ 400,00 + Taxas.

PROCURADORIA DE IMÓVEIS - C.998. F.4006-3838/9600-0626. Plantão sáb/dom. Cond Sta Alice sl, 1/4, wc soc c/ box, coz á.serv, 1 vg gar R$ 450,00 + tx e IPTU. APL304.

PERES & PERES IMÓVEIS - C.1607. F.4006-0207. 1/4. sl, wc soc, coz c/ arm, lav. 1 vg gar, sl fest, área 35m2 R$ 700,00 c/ taxa de cond inclusa + taxas. AL-00239.

2 Quartos

TEC IMOBILIÁRIA - C.1718 F:3221-2222/9981-0538. Edf D Antônio, próx Hospital do Coração, pisc, slão festas play, 2/4 + 1 revesível, 2 wcs, coz, ár serv. R$ 450,00 + Taxas.

PROCURADORIA DE IMÓVEIS - C.998. F.4006-3838/9600-0626. Plantão sáb/dom. Amintas Barros, sl, 2/4, wc soc c/box, copa, coz, ár serv, dep emp c/wc. R$ 400,00 + tx e IPTU. APL048.

CAIO FERNANDES - C.1191. F.4008-0001. Plantão sábado/dom/feriados das 8 às 17h. Apto c/2/4, sl, wc soc, dep, 1 vg gar. R$ 550,00 + cond. APA.1929.

1.2 Lagoa Nova

CAIO FERNANDES - C.1191. F.4008-0001. Plantão sábado/dom/feriados das 8 às 17h. 2/4 snd 1 ste, var, sl p/ 2 amb, coz, dep. empr, ár serv, pisci, 1 vg gar, ld smb. R$ 600,00 + cond. APA 4471.

CAIO FERNANDES - C.1191. F.4008-0001. Plantão sábado/dom/feriados das 8 às 17h. Apto c/2/4, sl, wc soc, coz, dep emp, ár serv, 2 vgs gar. R$ 600,00 + cond. APA-8040.

EXPANSÃO IMÓVEIS - C.1772. F.3206-2424. Sl 2 amb, 2/4, wc soc, coz, á.serv, dep emp, 500. EI1045.

3 Quartos

PROCURADORIA DE IMÓVEIS - C.998. F.4006-3838/9600-0626. Plantão sáb/dom. Apto Cond Poliguar, sl, 3/4 sd 1 ste, wc soc c/ box, coz, esc, ár serv, pisc, 1 vg gar. R$ 630,00 + tx e IPTU. APL-213.

CAIO FERNANDES - C.1191. F.4008-0001. Plantão sábado/dom/feriados das 8 às 17h. Apto c/ 3 sts, hidro, sl p/2 amb, lavabo, coz c/arm, dep emp, ár serv, 3 vgs gar, 180 mts. R$ 2.500,00 + cond. APA-3668.

CAIO FERNANDES - C.1191. F.4008-0001. Plantão sábado/dom/feriados das 8 às 17h. Apto c/ 3/4 sdo 1 ste, sl, var, wc soc, coz, churrasq, s/festas, 1 vg gar. R$ 700,00 + cond. APA-3673.

Morro Branco

2 Quartos

ALUGUE COM VALOR - Creci J.1833. F.3201-6262/3201-3000. Sl 1 p/3 amb c/var, 3 sts c/arm, esc, wc soc, coz c/arm, 189m2, guarita 24 hs, slão festas, ótimo apto. R$ 1.300,00 + taxas. AA-06.

+ de 3 Quartos

EXPANSÃO IMÓVEIS - C.1772. F.3206-2424. Sl 2 amb, var, 4/4 (2 ste) wc soc, coz, á.serv, 2 vg, 550. EI774.

Nova Descoberta

2 Quartos

PROCURADORIA DE IMÓVEIS - C.998. F.4006-3838/9600-0626. Plantão sáb/dom. Apto. Porto das Dunas, sl, 2/4 sdo 1 ste, wc soc, coz, ár serv, 1 vg gar. R$ 500,00 + tx e IPTU. APL262.

3 Quartos

PORTO DAS DUNAS - Apto 3/4 (ste), sla, wc, coz, var. R$ 350,00 + cond.+ IPTU. F: 8802-1763.

1.2 Nova Parnamirim

Nova Parnamirim

TEC IMOBILIÁRIA - C.1718 F:3221-2222/9981-0538 Kitnet, sl c/coz amer, wc + ste gar. R$ 400,00 + Taxas.

2 Quartos

ALUGUE COM VALOR - Creci J.1833. F.3201-3000/3201-6262. Sl 2 amb, 2/4, sdo 2 sts, wc soc, coz, 1 vg, quarita 24 hrs. R$ 550,00 + cond. AA-109.

ALUGUE COM VALOR - Creci J.1833. F.3201-3000/3201-6262. Sl 2 amb, 2/4, wc soc, coz, próx Mana Lacerda 50 metros 1º locação. R$ 500,00 sem taxa de cond. AA-11.

CAIO FERNANDES - C.1191. F.4008-0001. Plantão sábado/dom/feriados das 8 às 17h. Apto 2/4, sl, coz, 1 vg gar. R$ 350,00 + cond. APA-7030.

CAIO FERNANDES - C.1191. F.4008-0001. Plantão sábado/dom/feriados das 8 às 17h. Apto c/2/4 sdo 1 ste, c/arm, sl p/2 amb, esc, var, wc soc, coz, c/arm, ár serv, ár lazer, 2 vgs gar, elev. R$ 650,00 + cond. APA-3646.

CAIO FERNANDES - C.1191. F.4008-0001. Plantão sábado/dom/feriados das 8 às 17h. Apto 2/4, sl, coz, ár serv, 1 vgs gar. R$ 380,00 + cond. APA-3623.

3 Quartos

PROCURADORIA DE IMÓVEIS - C.998. F.4006-3838/9600-0626. Plantão sáb/dom. Apto Jardins do Sul, c/3/4 sdo 1 ste, sl p/2 amb, wc soc, ár lazar 1 vga gar. R$ 600,00. APL.300.

PROCURADORIA DE IMÓVEIS - C.998. F.4006-3838/9600-0626. Plantão sáb/dom. Apto, Cond California Gardens, sl, 3/4 sd 1 ste, wc soc c/box, coz, ár serv, var, central gás. R$ 600,00 + Tx e IPTU. APL069.

PROCURADORIA DE IMÓVEIS - C.998. F.4006-3838/9600-0626. Plantão sáb/dom. Apto, colinas do Sol, sl, 3/4 sd 1 ste, wc soc c/box e arm, coz, ár serv. R$ 470,00 + tx e IPTU. APL.133.

CAIO FERNANDES - C.1191. F.4008-0001. Plantão sábado/dom/feriados das 8 às 17h. 3/4 snd 1 ste, sl, coz, ár, serv, churrasq, 1 vg gar, ld sombra. R$ 650,00 + cond. APA-8634.

CAIO FERNANDES - C.1191. F.4008-0001. Plantão sábado/dom/feriados das 8 às 17h. Apro. 3/4 snd 1 ste, var, sl p/ 2 amb, coz, ár, serv, 1 vg gar. R$ 600,00 + cond. APA 1121.

CAIO FERNANDES - C.1191. F.4008-0001. Plantão sábado/dom/feriados das 8 às 17h. Apto c/3/4 sd 1 suíte, sl ampla, wc soc, coz, ár, serv, 1 vg gar, ld smbra. R$ 500,00+cond. Ar-A-8522.

CAIO FERNANDES - C.1191. F.4008-0001. Plantão sábado/dom/feriados das 8 às 17h. Apto c/3/4 snd 1 ste, sl p/2 amb, var, wc soc, coz, ár, serv, gar. R$ 550,00 + cond. APA-1730.

GOULART NETO C.972 F: 3218-1340/8814-4396-3/4. suíte,wc social,gradeado/terreo/portão eletr,cozinha com armário,R$ 500,00 incluso cond.gaz água pag. só energia.

1.2 Nova Parnamirim

EXPANSÃO IMÓVEIS - C.1772. F.3206-2424. Sl 2 amb, var, 3/4 (1 ste) wc soc, coz, á.serv, lazr, 650. EI752.

Petrópolis

2 Quartos

TEC IMOBILIÁRIA - C.1718 F:3221-2222/9981-0538. Edf Kubitschek, elev, gar, sl, var, 2 qto + 1 reversível, coz, ár serv. R$ 600,00 + Taxas.

PROCURADORIA DE IMÓVEIS - C.998. F.4006-3838/9600-0626. Plantão sáb/dom. Cond Dom heitor, sl, 2/4 (1 ste), wc soc, coz, copa, ár, serv. R$ 600,00 + tx e IPTU. APL-204.

CAIO FERNANDES - C.1191. F.4008-0001. Plantão sábado/dom/feriados das 8 às 17h. Apto c/ 2/4 sdo 1 ste, sl, coz, amer, 1 vg gar, ótima localiz. R$ 700,00 + cond. APA-1449.

CAIO FERNANDES - C.1191. F.4008-0001. Plantão sábado/dom/feriados das 8 às 17h. Apto c/ 2/4 sdo 1 ste, sl ampla, wc soc, coz, ár serv, gar, ár ext ampla. R$ 700,00 + cond. APA-91.

CAIO FERNANDES - C.1191. F.4008-0001. Plantão sábado/dom/feriados das 8 às 17h. Apto c/ 2/4 sdo 1 ste, sl ampla, wc soc, coz c/ arm, ár serv, gar, elev, play. R$ 700,00 + cond. APA-4450.

CAIO FERNANDES - C.1191. F.4008-0001. Plantão sábado/dom/feriados das 8 às 17h. Apto c/ 2/4 sdo 1 ste, sl p/ 2 amb, var, wc soc, coz, ár.serv, sl festa, 1 vg gar. R$ 750,00 + Cond. APA-8521.

CAIO FERNANDES - C.1191. F.4008-0001. Plantão sábado/dom/feriados das 8 às 17h. Apto c/ 2/4 c/arm, sl p/ 2 amb, var, wc soc, coz c/arm, dep, ár.serv, gar, elev. R$ 550,00 + cond. APA-3657.

3 Quartos

TEC IMOBILIÁRIA - C.1718 F:3221-2222/9981-0538. Apto próx à UnP, 2 gar, Edf. Villágio Di Roma, elev, play, sl, var, 3/4, coz, ár serv. R$ 600,00 + Taxas.

PROCURADORIA DE IMÓVEIS - C.998. F.4006-3838/9600-0626. Plantão sáb/dom. Edf Dulce Costa, sl, 3/4 sd 3 sts, wc soc, c/box, hidro, copa/coz, ár serv, esc, lavabo, 2 vgs gar. R$ 900,00 + tx e IPTU. APL-283.

Praias

1 Quarto

CAIO FERNANDES - C.1191. F.4008-0001. Plantão sábado/dom/feriados das 8 às 17h. Praia do Meio Apto c/1/4 sl, coz, wc soc, 2 vgs gar. R$ 500,00 c/cond. APA-7887.

PERES & PERES IMÓVEIS - C.1607. F.4006-0207. Apto mob, 1 ste c/ cama casal, arm, sl, var, coz c/ arm, fogão, frigobar, ár.serv, 1 gar, R$ 520,00 incluso cond e IPTU. Cond Dom João. C/ fotos no site. AL00119.

1.2 Praias

2 Quartos

CAIO FERNANDES - C.1191. F.4008-0001. Plantão sábado/dom/feriados das 8 às 17h. Cotovelo Apto c/2/4 sdo 1 ste, sl, wc soc, coz, ár.lazer, 1 vg gar, lado sombra. R$ 2.200,00 + cond (temporada). R$ 800,00 (Anual). APA-6000.

ANA HILDA - Neg Imobiliários. C.2383-J. F.8817-9683/3608-3246. Ap 2/4+ dep, sl, coz, á.serv, elev R$ 650,00 + taxas.

ANA HILDA - Neg Imobiliários. C.2383-J. F.8817-9683/3608-3246. Ap 2/4+ dep, sl, coz, á.serv, elev R$ 650,00 + taxas.

EXPANSÃO IMÓVEIS - C.1772. F.3206-2424. Praia do Meio sl, var, 2 ste, coz, á.serv, lazer, 700. EI927.

3 Quartos

EXPANSÃO IMÓVEIS - C.1772. F.3206-2424. Cotovelo exc loc, sl 2 amb, 3/4 (1 ste) wc soc, coz, á.serv, dep emp, 2 vg, lazer. 800. EI932.

Ponta Negra

1 Quarto

APARTAMENTOS MOBILIADOS - Fone: 9982-6226. www.apartitemporada.com.br

APTOS MOBILIADOS-vista para o mar,1/4,sl,varanda,cz,wc.F:3086-1019/9421-5108

APTO MOBILIADO-1/4, a 700m da praia. 9983-7577/3082-1094

ALUGUE COM VALOR - Creci J.1833. F.3201-3000/3201-6262. Apto 1/4 sdo ste. R$ 500,00 + cond. AA-21.

CAIO FERNANDES - C.1191. F.4008-0001. Plantão sábado/dom/feriados das 8 às 17h. Apto c/1/4, var, wc soc, coz, pisc. R$ 600,00 + cond. APA.2265.

CAIO FERNANDES - C.1191. F.4008-0001. Plantão sábado/dom/feriados das 8 às 17h. Flat mobil. 1/4, sl, wc soc, coz, amer, pisc, 1 vg gar. R$ 1.200,00 + cond. FLAT 6525.

CAIO FERNANDES - C.1191. F.4008-0001. Plantão sábado/dom/feriados das 8 às 17h. Apto tipo Flat mobil. c/ vista p/mar, 1/4, sl, wc soc, coz, amer, pisc, 1 vg gar. R$ 1.200,00 c/ tudo incluso. APA-6525.

2 Quartos

ALUGUE COM VALOR - Creci J.1833. F.3201-3000/3201-6262. Apto sl, 2/4 sdo 1 ste, wc soc, var, coz c/arm, guarita 24 hrs. R$ 1 mil + cond. AA.24.

CAIO FERNANDES - C.1191. F.4008-0001. Plantão sábado/dom/feriados das 8 às 17h. Apto c/ 2/4 sdo 1 ste, wc soc, sl, coz amer, 1 vg gar. R$ 900,00 + cond. APA-8589.

CAIO FERNANDES - C.1191. F.4008-0001. Plantão sábado/dom/feriados das 8 às 17h. Apto total mobil c/2/4. sl p/2 amb, wc soc, coz, arm, churrasq, gar, elev. R$ 1 mil c/tudo incluso. APA-5883.

1.2 Ponta Negra

CAIO FERNANDES - C.1191. F.4008-0001. Plantão sábado/dom/feriados das 8 às 17h. Apto c/2/4 sdo 1 ste, sl, var, wc soc, coz, ár.lazer, 1 vg gar, lado sombra. R$ 1 mil + cond. APA-3616.

EXPANSÃO IMÓVEIS - C.1772. F.3206-2424. Sl 2 amb, 2 ste, wc soc, coz, á.serv, lazer, 800. EI926.

EXPANSÃO IMÓVEIS - C.1772. F.3206-2424. Sl 2 amb, 2/4, wc soc, coz, á.serv, elev, lazer, 1.000. EI931.

3 Quartos

ALUGUE COM VALOR - Creci J.1833. F.3201-3000/3201-6262. 1 Sl 1 p/2 amb, 3/4 sd 1 ste, wc soc, coz. R$ 1.500,00 + cond c/ excel ár lazer vale apena confi AA-108.

PROCURADORIA DE IMÓVEIS - C.998. F.4006-3838/9600-0626. Plantão sáb/dom. Apto Corais P Negra, sl, 3/4 sd 1 ste, arm, wc soc c/box, copa/coz, dep emp, ár serv, churr, pisc 1 vg gar. R$ 1.200,00 + tx e IPTU. APL-288.

CAIO FERNANDES - C.1191. F.4008-0001. Plantão sábado/dom/feriados das 8 às 17h. Apto c/3/4 sdo 1 ste, sl p/2 amb, wc soc, coz, ár serv, ár lazer, 2 vgs gar. R$ 2.500,00 c/cond (Temporada). APA 8462.

CAIO FERNANDES - C.1191. F.4008-0001. Plantão sábado/dom/feriados das 8 às 17h. Apto c/mobil 1ª qualidade. 3/4 sdo 1 ste, sl p/2 amb, var, coz, desp, ár lazer, compl, gar, elev. R$ 2 mil + cond. APA.3648.

CAIO FERNANDES - C.1191. F.4008-0001. Plantão sábado/dom/feriados das 8 às 17h. Apto c/3/4 sdo 1 ste, sl p/2 amb, var, wc soc, coz, dep, ár serv, ár lazer, 2 vgs gar, ld sombra. R$ 1300,00 + cond. APA.3617.

CAIO FERNANDES - C.1191. F.4008-0001. Plantão sábado/dom/feriados das 8 às 17h. Apto c/ 3/4 snd 1 suit, sl p/ 2 amb, coz c/ arms, ár serv, wc soc, ár lazer, compl, 2 vgs gar, cob, lado sombra. R$ 2.500,00 c/cond incluso. APA.B460.

PERES & PERES IMÓVEIS - C.1607. F.4006-0207. 3/4 snd 1 suit, sl, coz, wc soc, lav, dep emp, wc serv ár serv, ár lazer comp, churrasq, piscina, sauna, sl fest, sl gin, playg, gar. Área 97m2 R$ 1.300,00 + cond + taxas (Cond Corais de Ponta Negra). AL-00249.

Potilândia

3 Quartos

TEC IMOBILIÁRIA - C.1718 F:3221-2222/9981-0538. Apto próx a UFRN, Edf Villágio Di Firenza, elev, play, sl, var, 3/4, (1 ste), coz, ár serv. R$ 650,00 + taxas.

Santos Reis

2 Quartos

ALUGUE COM VALOR - Creci J.1833. F.3201-3000/3201-6262. Sl 1 amb, 2/4 sdo 1 ste, wc soc, coz, dep. R$ 550,00 + cond. AA-05.

1.2 San Vale

San Vale

EXPANSÃO IMÓVEIS - C.1772. F.3206-2424. Aluga-se kitnet próx ao Atacadão, 260. EI13.

Tirol

2 Quartos

TEC IMOBILIÁRIA - C.1718 F:3221-2222/9981-0538. Edf. João Borja, 2/4 + dep, coz, 2 wcs, ár serv c/ gar no pilotis. R$ 450,00 + Taxas.

ALUGUE COM VALOR

1.3 Cidade Jardim

1.3 Casa Compra e Venda

Cidade Jardim

+ de 3 Quartos

F. SANTOS - Creci 1362 F: 9981-9509/3641-1851. DUPLEX. 4/4 s/2 stes, R$ 180 mil

HENRIQUE VIEIRA - C.2704. 17º Reg. F.3206-0718/9115-6658. Cs. 4 sl, si fest, wc, 4 ste, 2 escr, cop coz. ár serv, 2 dep emp, gar 6 car, ár laz c/ psc. ter c/ 1800m2.

Cidade Satélite

2 Quartos

HENRIQUE VIEIRA - C.2704. 17º Reg. F.3206-0718/9115-6658. Cs. esq. ter 14x30, sl, wc, 2/4, pto comerc, escrt, copa coz. ár serv, R$ 90 mil.

3 Quartos

CAIO FERNANDES - C.1191. F.4008-0001. www.caiofernandes.com.br. Plantão sábado/ dom/feriados das 8 às 17h. Casa c/197m2, terr 12x30. 3/4 sdo 2 sts, 1 semi-ste, 2 sls, coz c/arm. 2 ár serv. depósito, qtal, jdim, cerca elet. espaço p/plsc, ár lazer, 2 vgs gar, lado sombra. R$ 140 mil. CAV14349.

GOULART NETO C.972 F: 3218-1340/8814-4396 3 casas excelentes locais nos valores de R$ 100 mil. R$ 130 mil e R$ 140 mil.

EXC CASA - c/ 3/4 sdo 3 ste, 4 wc, piso, cerca elétrica, churr, dep empr, gar p/ 5 carros. TROCA-SE POR CASA DE MENOR VALOR. PRONTO P/ FINANCIAR PELA C.E.F. F:3218-8160/9999-2244

HENRIQUE VIEIRA - C.2704. 17º Reg. F.3206-0718/9115-6658. Cs. sl, 3/4, wc, copa coz, ár serv, R$ 110 mil.

HENRIQUE VIEIRA - C.2704. 17º Reg. F.3206-0718/9115-6658. Cs. ter 23x30, ár c/ gar. 3 sl. abert ipê. 3 ste. wc, cop coz. ár laz, dep emp.

HENRIQUE VIEIRA - C.2704. 17º Reg. F.3206-0718/9115-6658. Cs. ár. sl. 3/4, 1 ste. wc copa coz. ár serv. 1 casa quint. R$ 100 mil.

HENRIQUE VIEIRA - C.2704. 17º Reg. F.3206-0718/9115-6658. Conj dos Bancários Cs, ár. gar 5 aut, sl, wc, 3/4, 1 suit. copa coz. ár. serv. R$ 90 mil.

+ de 3 Quartos

ALIANÇA IMOBILIÁRIA - C.1621. F.3234-3333. Cs no Satélite, c/ 4/4 sd 2 suit, sl amp, sl jantar, 3 vag gar. dep comp, coz, R$ 170 mil. C-3933.

ALIANÇA IMOBILIÁRIA - C.1621. F.3234-3333. Exc acabto. condom tech c/ ár verde, seg 24h, 4 suit master, c/ sl p/ 2 amb, var, coz, desp, ár serv, 210 m2 de ár.constr. C/ entrega programada, venha fazer sua proposta. R$ 290 mil. C-2268.

HENRIQUE VIEIRA - C.2704. 17º Reg. F.3206-0718/9115-6658. Cs. mur alt. cerc elet, port elet. 4/4. 1 suit mast. 1/4 hósp, wc copa coz, ár serv. 1/4 desp. ár laz c/ plsc R$ 170 mil

F. SANTOS - Creci 1362 F: 9981-9509/3641-1851. Casa 4/4, 176m de ár. const. R$ 170 mil

Cidade Verde

3 Quartos

J.VIEIRA ESC IMOB - C/525. F.3217-1544/9983-2901. Fax 3217-7843. Ótima, desocupada, pronta p/morar, 3/4 s/2 sts e demais, dep t/material de 1ª, preço ocasião R$ 135 mil temos outras opções na Cidade Verde e adjacências, c/preços a partir R$ 100 mil.

PROCURADORIA DE IMÓVEIS - C.998. F.4006-3838/9144-6312. Plantão sáb/dom. Casa duplex, a estriar, lado da sombra, boa distribuição. 3/4 (1 ste + 2 semi ste), ac 140m2. ótimo preço. CV.493.

PROCURADORIA DE IMÓVEIS - C.998. F.4006-3838/9144-6312. Plantão sáb/dom. Exc duplex, amplo e bem ventil, financ acab c/ seg e lazer, 3 sts c/hidro, esc, demais depend. ótima oport. R$ 380 mil. CV.501.

PROCURADORIA DE IMÓVEIS - C.998. F.4006-3838/9144-6312. Plantão sáb/dom. 3/4, 1 ste, sombra, jard. sl 2 amb, arm, coz, 100m2. R$ 150 mil. CV.431.

ALIANÇA IMOBILIÁRIA - C.1621. F.3234-3333. Otm cs c/ 3 suit, sl 2 amb, lavb, escrit, dep comp, wc soc, copa, coz, ár serv, gar p/ 4 car, roda teto. Venha fazer sua proposta R$ 230 mil. C-3731.

ALIANÇA IMOBILIÁRIA - C.1621. F.3234-3333. Prox av princ, nova, desocupada, exc acabto, 3/4 sdo 2 suit, sl vist jant, wc soc, coz, ár serv, 2 vag gar, dep. Esperando sua visita. R$ 165 mil. C-3878.

CAIO FERNANDES - C.1191. F.4008-0001. www.caiofernandes.com.br. Plantão sábado/ dom/feriados das 8 às 17h. Cs, em cond fech, bastante vent, arborizado, 3/4 sdo 1 ste c/closet e arm emb, sl p/2 amb, esc, var, lavabo, coz c/arm, ár serv, 4 vgs gar sdo 2 cob, lado sombra, 154m2 ár const, oport. R$ 215 mil. CAV-14076.

CAIO FERNANDES - C.1191. F.4008-0001. www.caiofernandes.com.br. Plantão sábado/ dom/feriados das 8 às 17h. Cs, duplex nova, 186m2, terr 10 x 25, c/3 sts, closet, arm emb, sl c/var, 1 sl p/2 amb, var, lavabo, desp, dep emp, ár serv, 4 vgs gar 2 cob, plsc, qtal. R$ 220 mil. CAV-13999

CAIO FERNANDES - C.1191. F.4008-0001. www.caiofernandes.com.br. Plantão sábado/ dom/feriados das 8 às 17h. Casa em const. 277m2, terr 524m2, 3/4 sdo 2 sts, closet, 1 sls p/2 amb, 2 esc, avr, lavabo, wc 2 depend emp, ár serv, deposito, 3 vgs gar, sdo 2 cob, jard, quanta, lado sombra. R$ 200 mil. CAV 13936.

PERES & PERES IMÓVEIS - C.1607. F.4006-0207. 3/4 snd 0 ste, sl, coz, copa, dep emp, wc serv, desp, 2 gar, elev, 164,73m2. R$ 250 mil. CV-00748

1.3 Cidade Verde

ANA HILDA - Neg Imobiliários. C.2383-J. F.8817-9683/3608-3246. Cs duplex, bem localiz, 3/4 s/1 ste, sls, coz, wc soc. ter 10x25.

Dix-Sept Rosado

3 Quartos

PERES & PERES IMÓVEIS - C.1607. F.4006-0207. 3/4 snd 2 stes, 2 sls, coz, copa, dep, empr, wc serv, ár, serv, desp, 1 gar. 200 m2. R$ 135 mil. CV-01087.

PERES & PERES IMÓVEIS - C.1607. F.4006-0207. 3/4 snd 2 stes, 1 sl, coz, copa, dep, empr, ár, serv, desp, 2 gar. R$ 160 mil CV-01102.

PERES & PERES IMÓVEIS - C.1607. F.4006-0207. 3/4. 2 sls, coz, desp, 2 gar, elev, 220m2. R$ 85 mil. CV-00786.

Emaús

2 Quartos

GOULART NETO C.972 F: 3218-1340/8814-4396-Casa 2 suites + sala wc, coz, área serv..na laje,pag a vista R$ 65 mil

3 Quartos

PROCURADORIA DE IMÓVEIS - C.998. F.4006-3838/9144-6312. Plantão sáb/dom. Constr a pouco tempo, 3/4 snd 1 ste, sl p/ 2 amb, coz, wc, bom acab. CV-448

PROCURADORIA DE IMÓVEIS - C.998. F.4006-3838/9144-6312. Plantão sáb/dom. Cond tech, 3 sts, sl p/2 amb, 2 vgs, ar lazer, demais depend. R$ 130 mil. CV-347.

ALIANÇA IMOBILIÁRIA - C.1621. F.3234-3333. Cs nova, 250 m2, 3 ste + escrit, sl visita p/ 2 amb, sl jant, coz, ár serv, dep emp, 2 vag gar, lazer c/ ár. verde, desocupada, pronta p/morar. Aceitamos proposta. R$ 400 mil. C-3380.

ALIANÇA IMOBILIÁRIA - C.1621. F.3234-3333. Otm cs, 3/4 snd 1 ste, cond tech, seg 24h, cerca elet, dep emp, ár serv, sl est/jant, terraço, gar. R$ 150 mil. C-3952.

CAIO FERNANDES - C.1191. F.4008-0001. www.caiofernandes.com.br. Plantão sábado/ dom/feriados das 8 às 17h. Cs 120m2, terr 10 x 20m2. 3/4 sdo 1 ste, closet, 1 sl p/2 amb, coz c/ arm, coz aux, desp, depend emp, ár serv, 2 vgs gar cob, qtal, jard, grad, lado sombra. R$ 115 mil. CAV.13902.

ANA HILDA - Neg Imobiliários. C.2383-J. F.8817-9683/3608-3246. Casa cond c/ 120m2 3/4 s/1 ste. sl, coz, wc, gar 2 autos R$ 135 mil.

Gramoré

3 Quartos

CASA + PONTO COMERCIAL-c/3/4 send 1 ste, 2 slas, coz grande, ár de serv, area, quintal R$ 55 mil F: 3207-6851 / 8868-2063

Lagoa Nova

2 Quartos

ALIANÇA IMOBILIÁRIA - C.1621. F.3234-3333. Cs loc estratégico serv p/ escrit, clínica ou restaurante. Conservada, 2/4 sd 1 suit, escrit. sl p/ 2 amb, pergolado, wc soc, coz, ár serv, estacion p/ 6 autos + 1 suit p/ hóspede, qtal, recuada R$ 260 mil. C-3908

3 Quartos

PROCURADORIA DE IMÓVEIS - C.998. F.4006-3838/9144-6312. Plantão sáb/dom. Excepcional loc. ampla casa, 3/4 sd 1 ste, 2 dep emp, todo no arm. blindex, ar serv, bom preço. CV490.

PROCURADORIA DE IMÓVEIS - C.998. F.4006-3838/9144-6312. Plantão sáb/dom. 3/4 c/arm snd 1 ste. 2 sls. sl TV, coz c/ arm, gra, churr. R$ 250 mil CV241.

ALIANÇA IMOBILIÁRIA - C.1621. F.3234-3333. Cs esquina, med 450m2, prox Amintas Barros, serv p/ resid, escrits c/ 3/4 sdo 1 suit, closet, wc soc, coz, desp, 2 sl, 3 vg gar, piso, churr, ventilid R$ 410 mil. C-3601.

CAIO FERNANDES - C.1191. F.4008-0001. www.caiofernandes.com.br. Plantão sábado/ dom/feriados das 8 às 17h. Cs. 200m2, terr 15 x 33m2. 3/4 sdo 2 sts, arm, emb, 3 sls, esc, lavabo, 3 wc, coz c/arm + coz aux, desp, dep emp, 6 vgs gar, 2 cob, portão elét, qtal, jard, grad. R$ 260 mil. CAV 13976

CAIO FERNANDES - C.1191. F.4008-0001. www.caiofernandes.com.br. Plantão sábado/ dom/feriados das 8 às 17h. Cs em boa localiz, 3/4 sdo 1 ste, sl p/2 amb, wc soc, coz c/arm, desp, dep emp, ár serv, 3 vgs gar, qtal, jdim, 3 vgs gar, ld sombra. R$ 150 mil. CAV-14205.

+ de 3 Quartos

GOULART NETO C.972 F: 3218-1340/8814-4396- DUPLEX. 4/4. suite,ent. auto R$ 130 Mil

Nova Descoberta

2 Quartos

CAIO FERNANDES - C.1191. F.4008-0001. www.caiofernandes.com.br. Plantão sábado/ dom/feriados das 8 às 17h. Cs duplex. 285m2, terr 10 x 42, 4 suit, 1 closet, 3 arm emb, 1 sl, lavabo, esc coz desp, ár serv, churrasq, 4 vgs gar sdo 2 cob, portão elet, toda revestida, lado sombra. Exc localiz. R$ 265 mil. CAV 13171

Nazaré

3 Quartos

INVESTE IMÓVEIS - C.2526J. F.3234-3336. Cs 3/4 1 wc. 1 sl c/2 amb, ár serv, arm, coz, dep desp, sombra, 2 vg. R$ 70 mil. CS031 Plantão domingo 8h as 18h

Neópolis

3 Quartos

PROCURADORIA DE IMÓVEIS - C.998. F.4006-3838/9144-6312. Plantão sáb/dom. casa bem localiz, c/3/4 sd 1 ste. espaço p/ ár lazer, 2 sls, var. R$ 220 mil. CV507.

CAIO FERNANDES - C.1191. F.4008-0001. www.caiofernandes.com.br. Plantão sábado/ dom/feriados das 8 às 17h. Cs 180m2, terr 15 x 20, 3/4 sdo 2 sts c/closet. var. 1 sl p/2 amb, coz, desp, dep emp, ár serv, 2 vgs gar, qtal, jdim, ótimo acab. R$ 290 mil. CAV14335

CAIO FERNANDES - C.1191. F.4008-0001. www.caiofernandes.com.br. Plantão sábado/ dom/feriados das 8 às 17h. Cs 180m2, terr 10 x 25, 3/4 sdo 2 sts c/closet. var. 1 sl p/2 amb, coz, desp, dep emp, ár serv, 2 vgs gar, qtal, jdim, ótimo acab. R$ 290 mil. CAV14335

CAIO FERNANDES - C.1191. F.4008-0001. www.caiofernandes.com.br. Plantão sábado/ dom/feriados das 8 às 17h. Cs 180m2, terr 10 x 30, 3/4 sdo 1 ste, avr, 1 sl p/2 amb, var, coz c/arm, dep emp, ár serv, 3 vgs gar cob, qtal, boa localiz. R$ 150 mil. CAV 14253.

CAIO FERNANDES - C.1191. F.4008-0001. www.caiofernandes.com.br. Plantão sábado/ dom/feriados das 8 às 17h. Cs em cond fech. 147m2 terreno 10x30. 3/4 snd 1 suit, sl p/ 2 amb, escrit. coz c/ arms, dep emp. depósito, ár serv. jdim, qtal, 2 vg gar, boa loc. R$ 145 mil. CAV14203.

CAIO FERNANDES - C.1191. F.4008-0001. www.caiofernandes.com.br. Plantão sábado/ dom/feriados das 8 às 17h. 105 m2, terr 10 x 25, 3/4 snd 1 ste. 2 sls p/ 3 amb, escrit, coz c/ armar, dep. empre, 2 vgs gar cob, ld smb. R$ 150 mil. CAV 13969

CAIO FERNANDES - C.1191. F.4008-0001. www.caiofernandes.com.br. Plantão sábado/ dom/feriados das 8 às 17h. cs nova. 99 m2, terr. 10 x 20, 3/4 snd 1 ste. sl p/ 2 amb, ár serv, 1 vag gar, guarita 24 h, portão eletr. psc, churrasq, salão festa ld smb. R$ 125 mil. CAV 13948

CAIO FERNANDES - C.1191. F.4008-0001. www.caiofernandes.com.br. Plantão sábado/ dom/feriados das 8 às 17h. Cs duplex nova, 135m2, terreno 10 x 20m2. 3 stes. closet, sl p/ 2 amb, escrit, desp, dep empreg. ár. serv, 2 vgs gar. portão eletr, quintal, ar. lazer compl. ld smb. seg 24h. R$ 150 mil. CAV 13925

CAIO FERNANDES - C.1191. F.4008-0001. www.caiofernandes.com.br. Plantão sábado/ dom/feriados das 8 às 17h. Cs 303 m2, terr 20 x 50 m2, 3 stes. closet pergol. 3 var, 2 hidro, sl p/ 3 amb, escrit, var, pergol, coz c/ arma. desp, dep empr. ár serv, depósito, 6 vgs gar, port eletr, bar excel oport. R$ 450 mil. CAV 13187.

+ de 3 Quartos

PROCURADORIA DE IMÓVEIS - C.998. F.4006-3838/9144-6312. Plantão sáb/dom. cs 5 suit c/ arm. sl p/ 3 amb, sl TV. esc, coz c/arm. pisc, churr, ld, terr c/ 1000 m2, exc acabto. R$ 650 mil. CV.384

PERES & PERES IMÓVEIS-C.1607. F.4006-0207. 4/4 sdo 4 sts, closet, 5 sls, coz, copa, arm no qto, dep emp, var, wc serv, ár serv, desp, pisc, 4 gar. R$ 800 mil CV-01082.

PERES & PERES IMÓVEIS-C.1607. F.4006-0207. 4/4 sdo 4 sts closet, 3 sls, coz copa, dep emp, esc, var, wc serv, ár serv, desp, 3 gar, 314m2 R$ 350 mil. CV-01077.

Petrópolis

3 Quartos

INVESTE IMÓVEIS - C.2526J. F.3234-3336. 3/4, 2 wc, 2 sl, ár serv, coz, dep, 1 vg, 250 mil. CS027 Plantão domingo 8h as 18h.

1.3 Nova Pamamirim

PROCURADORIA DE IMÓVEIS - C.998. F.4006-3838/9144-6312. Plantão sáb/dom. 3 ste. terraco. sl p/ 3 amb, esc. lavb, coz c/ desp, R$ 170 mil. CV421

PROCURADORIA DE IMÓVEIS - C.998. F.4006-3838/9144-6312. Plantão sáb/dom. cs cond tech, 3/4 sd 2 sts. sl p/2 amb. coz c/ arm, ár lazer. R$ 180 mil. CV505.

VALOR IMÓVEIS RN - Creci J.1833. F.3201-3000. Excel estad, reform, 3/4 snd 1 ste, sla coz c/ arm, wc, 2 vgs var, blindex, sla tv, escritura ok. R$ 140 mil. CV-0242.

ALIANÇA IMOBILIÁRIA - C.1621. F.3234-3333. Cond fech a 200m da BR.101. c/ cs novas, 160m2. cômodos amplos pergolado, gar cob p/ 2 carr. espaço p/ piscina, 3/4 sdo 2 suit, wc soc, coz, dep emp comp. Pronta p/ morar ou investir. Venha fazer sua proposta. A partir R$ 200 mil. C-2075.

ALIANÇA IMOBILIÁRIA - C.1621. F.3234-3333. Res. duplex, reformada, ambient. c/ rebaixamento no teto, 3 suit s/1 c/ closet, sl p/ 2 amb + sl int. var + terraç soc. lavb, coz c/ arm. ár serv. gar p/ 3 autos. loc p/ plsc ind. lazer c/ piscina. sl fest, seg 24h. c/ 210 m2 R$ 250 mil. C-2384.

ALIANÇA IMOBILIÁRIA - C.1621. F.3234-3333. Casa em final de const 151m2, 3 sts + lavabo, sl 2 p/2 amb, coz c/ár serv, wc emp, gar p/2 car, seg 24h, lazer e ainda aceitamos propostas. R$ 190 mil. C-3524

ALIANÇA IMOBILIÁRIA - C.1621. F.3234-3333. Casa em final de const. 3 ste, sl estar/jant, sl som e vídeo, coz c/ desp, ár serv, dep emp, 2 vag gar, seg 24h, 219m2 de área constr. Aceitamos terrenos nos bosques como forma de pagto. R$ 370 mil. C-3606.

ALIANÇA IMOBILIÁRIA - C.1621. F.3234-3333. Cs c/ 3/4 snd 1 ste. wc soc, sl p/2 amb. var, coz. desp. ár serv. qtal. jard. gar p/2 car, sombra. R$ 165 mil. C.3817.

ALIANÇA IMOBILIÁRIA - C.1621. F.3234-3333. Casa c/3/4 sdo 1 ste c/closet. hidro, 2 semi ste, sl p/3 amb. esc. terr, 2 vgs. gar. coz amer. ár lazer compl. R$ 230 mil AC CEF. C-3895.

ALIANÇA IMOBILIÁRIA - C.1621. F.3234-3333. ótima resid. fase acab c/320 m2. c/3 sts, closet, sl jantar, estar. var, esc c/blindex, coz c/desp. ár serv, gar p/3 autos, dep compl, cond c/lazer compl. lote c/300m2. R$ 550 mil. C-3609.

ALIANÇA IMOBILIÁRIA - C.1621. F.3234-3333. Casa cond fech c/3/4 sdo 1 ste, lado sombra. R$ 150 mil. C.3922

CAIO FERNANDES - C.1191. F.4008-0001. www.caiofernandes.com.br. Plantão sábado/ dom/feriados das 8 às 17h. Cs 180m2, terr 15 x 20, 3/4 sdo 2 sts c/closet. var. 1 sl p/2 amb, coz, desp, dep emp, ár serv, 2 vgs gar, qtal, jdim, ótimo acab. R$ 290 mil. CAV14335

CAIO FERNANDES - C.1191. F.4008-0001. www.caiofernandes.com.br. Plantão sábado/ dom/feriados das 8 às 17h. Cs em boa localiz, 3/4 sdo 1 ste, sl p/2 amb, wc soc, coz c/arm, desp, dep emp, ár serv, 3 vgs cob, lado sombra, cerca 300m2 área const, acab 1º. R$ 280 mil. CAV.12841.

+ de 3 Quartos

CAIO FERNANDES - C.1191. F.4008-0001. www.caiofernandes.com.br. Plantão sábado/ dom/feriados das 8 às 17h. Cs duplex. 240m2, terr 15 x 30, 3/4 sdo 1 ste, 1 sl p/2 amb, var, coz c/arm, dep emp, ár serv, 3 vgs gar, qtal, jdim, boa localiz. R$ 180 mil. CAV 14286.

CAIO FERNANDES - C.1191. F.4008-0001. www.caiofernandes.com.br. Plantão sábado/ dom/feriados das 8 às 17h. Cs duplex. 130m2 terr 10 x 30, 3/4 sdo 1 ste, avr, 1 sl p/2 amb, var, coz c/arm, ár serv, 3 vgs gar cob, qtal, boa localiz. R$ 150 mil. CAV 14253.

CAIO FERNANDES - C.1191. F.4008-0001. www.caiofernandes.com.br. Plantão sábado/ dom/feriados das 8 às 17h. Cs em cond fech. 147m2 terreno 10x30. 3/4 snd 1 suit, sl p/ 2 amb, escrit. coz c/ arms, dep emp. depósito, ár serv. jdim, qtal, 2 vg gar, boa loc. R$ 145 mil. CAV14203.

CAIO FERNANDES - C.1191. F.4008-0001. www.caiofernandes.com.br. Plantão sábado/ dom/feriados das 8 às 17h. 105 m2, terr 10 x 25, 3/4 snd 1 ste. 2 sls p/ 3 amb, escrit, coz c/ armar, dep. empre, 2 vgs gar cob, ld smb. R$ 150 mil. CAV 13969

CAIO FERNANDES - C.1191. F.4008-0001. www.caiofernandes.com.br. Plantão sábado/ dom/feriados das 8 às 17h. cs nova. 99 m2, terr. 10 x 20, 3/4 snd 1 ste. sl p/ 2 amb, ár serv, 1 vag gar, guarita 24 h, portão eletr. psc, churrasq, salão festa ld smb. R$ 125 mil. CAV 13948

CAIO FERNANDES - C.1191. F.4008-0001. www.caiofernandes.com.br. Plantão sábado/ dom/feriados das 8 às 17h. Cs duplex. 370M2. terr 24x15m2. 3 ste. 2 var, 3 closet, arm emb, sl p/ 3 amb, escrt, var, coz c/ arms, desp, dep emp, ár serv, 4 vg gar, port elet, qtal, jard, ar lazer comp, esquina. R$ 500 mil. CAV.13947

CAIO FERNANDES - C.1191. F.4008-0001. www.caiofernandes.com.br. Plantão sábado/ dom/feriados das 8 às 17h. Cs 303 m2, terr 20 x 50 m2, 3 stes. closet pergol. 3 var, 2 hidro, sl p/ 3 amb, escrit, var, pergol, coz c/ arma. desp, dep empr. ár serv, depósito, 6 vgs gar, port eletr, bar excel oport. R$ 450 mil. CAV 13187.

+ de 3 Quartos

PROCURADORIA DE IMÓVEIS - C.998. F.4006-3838/9144-6312. Plantão sáb/dom. cs 5 suit c/ arm. sl p/ 3 amb, sl TV. esc, coz c/arm. pisc, churr, ld, terr c/ 1000 m2, exc acabto. R$ 650 mil. CV.384

PERES & PERES IMÓVEIS-C.1607. F.4006-0207. 4/4 sdo 4 sts, closet, 5 sls, coz, copa, arm no qto, dep emp, var, wc serv, ár serv, desp, pisc, 4 gar. R$ 800 mil CV-01082.

PERES & PERES IMÓVEIS-C.1607. F.4006-0207. 4/4 sdo 4 sts closet, 3 sls, coz copa, dep emp, esc, var, wc serv, ár serv, desp, 3 gar, 314m2 R$ 350 mil. CV-01077.

Parque das Colinas

3 Quartos

CAIO FERNANDES - C.1191. F.4008-0001. www.caiofernandes.com.br. Plantão sábado/ dom/feriados das 8 às 17h. Cs duplex. 370M2. terr 24x15m2. 3 ste. 2 var, 3 closet, arm emb, sl p/ 3 amb, escrt, var, coz c/ arms, desp, dep emp, ár serv, 4 vg gar, port elet, qtal, jard, ar lazer comp, esquina. R$ 500 mil. CAV.13947

CAIO FERNANDES - C.1191. F.4008-0001. www.caiofernandes.com.br. Plantão sábado/ dom/feriados das 8 às 17h. Cs 303 m2, terr 20 x 50 m2, 3 stes. closet pergol. 3 var, 2 hidro, sl p/ 3 amb, escrit, var, pergol, coz c/ arma. desp, dep empr. ár serv, depósito, 6 vgs gar, port eletr, bar excel oport. R$ 450 mil. CAV 13187.

+ de 3 Quartos

PROCURADORIA DE IMÓVEIS - C.998. F.4006-3838/9144-6312. Plantão sáb/dom. cs 5 suit c/ arm. sl p/ 3 amb, sl TV. esc, coz c/arm. pisc, churr, ld, terr c/ 1000 m2, exc acabto. R$ 650 mil. CV.384

PERES & PERES IMÓVEIS-C.1607. F.4006-0207. 4/4 sdo 4 sts, closet, 5 sls, coz, copa, arm no qto, dep emp, var, wc serv, ár serv, desp, pisc, 4 gar. R$ 800 mil CV-01082.

PERES & PERES IMÓVEIS-C.1607. F.4006-0207. 4/4 sdo 4 sts closet, 3 sls, coz copa, dep emp, esc, var, wc serv, ár serv, desp, 3 gar, 314m2 R$ 350 mil. CV-01077.

Petrópolis

3 Quartos

INVESTE IMÓVEIS - C.2526J. F.3234-3336. 3/4, 2 wc, 2 sl, ár serv, coz, dep, 1 vg, 250 mil. CS027 Plantão domingo 8h as 18h.

1.3 Petrópolis

+ de 3 Quartos

PERES & PERES IMÓVEIS - C.1607. F.4006-0207. 4/4 snd 2 suit. 3 sl. coz. copa. lav. dep emp. escrit. var, wc serv. ár serv. desp. 250m2 R$ 420 mil. CV 01011

Pitimbú

2 Quartos

HENRIQUE VIEIRA - C.2704. 17º Reg. F.3206-0718/9115-6658. cs. esq. ter 15x25m, 2/4, sl, wc, copa coz, ár serv, R$ 80 mil.

3 Quartos

CAIO FERNANDES - C.1191. F.4008-0001. www.caiofernandes.com.br. Plantão sábado/ dom/feriados das 8 às 17h. Casa 199 m2, terr 12 x 25, 3/4 snd 1 ste, sl p/ 4 amb, escrit, var, dep empr, ár. serv, 3 vgs gar cob, td refor, cerca elétr, ótm oport. R$ 125 mil. CAV 13918.

HENRIQUE VIEIRA - C.2704. 17º Reg. F.3206-0718/9115-6658. cs, ár gar, 2 sl, wc. 3/4, 1 ste, copa coz, ár serv, ceram R$ 95 mil.

HENRIQUE VIEIRA - C.2704. 17º Reg. F.3206-0718/9115-6658. cs, ár gar, 2 sl, 3/4, 1 ste, estuc, copa coz, ár serv, ár laz c/ churr. R$ 90 mil.

HENRIQUE VIEIRA - C.2704. 17º Reg. F.3206-0718/9115-6658. cs, ár. gar 5 car, 2 sl, 3/4, 1 ste. wc, copa coz, ár serv. revest. R$ 130 mil

HENRIQUE VIEIRA - C.2704. 17º Reg. F.3206-0718/9115-6658. cs, av Xavantes, ar. sl, wc, 3/4, copa coz, ár serv R$ 100 mil.

Pirangi

2 Quartos

CAIO FERNANDES - C.1191. F.4008-0001. www.caiofernandes.com.br. Plantão sábado/ dom/feriados das 8 às 17h. casa 90m2 terreno 10x25, 2/4 snd 1 suit, sl p/ 2 amb, wc, coz, 1 vag gar cob, bem loc, R$ 75 mil. CAV 13207.

3 Quartos

CAIO FERNANDES - C.1191. F.4008-0001. www.caiofernandes.com.br. Plantão sábado/ dom/feriados das 8 às 17h. Casa 190m2 terreno 10 x 25. 3/4 sdo 2 sts. sl p/ 4 amb, escrit, var, dep empr, ár. serv, 3 vgs gar cob, portão elet, qtal, lado sombra R$ 160 mil. CAV 13828

PERES & PERES IMÓVEIS - C.1607. F.4006-0207. 3/4 snd 2 suit, 2 sl, coz, lav, var, ár serv, psc. 3 gar, sl est. 177m2 R$ 190 mil. CV-01052.

Planalto

HENRIQUE VIEIRA - C.2704. 17º Reg. F.3206-0718/9115-6658. Casas a partir R$ 55 mil finc CEF

2 Quartos

HENRIQUE VIEIRA - C.2704. 17º Reg. F.3206-0718/9115-6658. Cs, área, sl, wc, 2/4. 1 ste, copa coz. ár serv, qtal, R$ 65 mil.

3 Quartos

ALIANÇA IMOBILIÁRIA - C.1621. F.3234-3333. Cs 3/4 sdo 1 ste, 2 wc soc, sl vista e jantar esc, avr, pergol, coz, ár serv, qtal, psc, wc apoio, toda cer, lajeada, sombra. R$ 120 mil. C.3924.

ANA HILDA - Neg Imobiliários. C.2383-J. F.8817-9683/3608-3246. 3/4, 2 sl, coz, wc á.serv. gar nova.

ANA HILDA - Neg Imobiliários. C.2383-J. F.8817-9683/3608-3246. Predio (ij 160m2) +residência (3/4, 1 ste, sl, coz, wc) ter 20x20

Praias

EXPANSÃO IMÓVEIS - C.1772. F.3206-2424. Pitinga terraço, sl 2 amb, wc soc, coz, desp, á.serv. 200 mil. EI530

2 Quartos

CARLOS CUNHA - Corretor de Imóveis. C.1073. F:3211.3252/ 2607- CASA DE CAMPO - 4 suítes, 2 salas, área serv, terraço e piscina. Terreno c/área 2400m2. R$ 280 mil. Escrit. Pública.

3 Quartos

CAIO FERNANDES - C.1191. F.4008-0001. www.caiofernandes.com.br. Plantão sábado/ dom/feriados das 8 às 17h. Cs 248 m2 terr 12 x 25, 3/4 sdo 1 ste, arm emb, pergol, var, 2 sls, esc, pergol. 2 wc, coz c/arm, ár serv, depos, churrasq, sl ginást, jdim, qtal, 4 vgs gar, 3 cob. R$ 380 mil. CAV.14124.

CAIO FERNANDES - C.1191. F.4008-0001. www.caiofernandes.com.br. Plantão sábado/ dom/feriados das 8 às 17h. Cs 235m2 terr 16 x 30, 3/4 sdo 1 ste c/closet, arm emb, pergol, sl 2 amb, esc, pergol, coz c/arm, coz aux, desp, ár serv, pisc, sl p/jogos, 4 vgs gar cob. R$ 320 mil. CAV.14123.

ALIANÇA IMOBILIÁRIA - C.1621. F.3234-3333. Cs c/ 3 suit 1 c/ closet, 2 sls, lavb, escrit, pergo, coz, desp, ár serv dep comp, pisc, churr, jard contornando a casa R$ 320 mil. C-3946

+ de 3 Quartos

CAIO FERNANDES - C.1191. F.4008-0001. Plantão sábado/ dom/feriados das 8 às 17h. www.caiofernandes.com.br. Casa muito boa, cômodos amplos, ár lazer boa, 4 sts + esc, sl p/2 amb, var, lavabo, pergol, coz, dep emp, desp, 7 vgs gar, 295m2 ár const, terr 20 x 30, acab excel, esc pública. R$ 590 mil. CAV.3899.

PERES & PERES IMÓVEIS - C.1607. F.4006-0207. 5/4 snd 5 suit. 3 sl, coz, copa, lav, dep emp, escrit, var, wc serv, ár serv, desp, churr, pisc. 4 gar. 328m2 R$ 900 mil. CV-01050.

ALIANÇA IMOBILIÁRIA - C.1621. F.3234-3333. Cs c/4 sts sdo 1 master, sl p/3 amb, esc, var, coz, desp, ár serv, dep compl, depósito, 2 vgs gar, piso em porcel, banc em granito, pisc adulto, inf, agende a sua visita. R$ 650 mil. C.3610.

ALIANÇA IMOBILIÁRIA - C.1621. F.3234-3333. Cs excel c/ vista p/o mar, 372m2 ár const, 4/4 sdo 1 ste master, psc, agr 3 autos, coz, desp. R$ 750 mil. C.3912

F. SANTOS - Creci 1362 F: 9981-9509/3641-1851. 4/4 s/ 2 stes, e Apto em anexo. R$ 235 mil

1.3 Praias

PROCURADORIA DE IMÓVEIS - C.998. F.4006-3838/9144-6312. Plantão sáb/dom Praia Pirambuzios 3/4 (2 ste) amp, var, exc vista mar, deck, jard, semi-nova, ótm loc. R$ 280 mil. CV 342.

CAIO FERNANDES - C.1191. F.4008-0001. Plantão sábado/ dom/feriados das 8 às 17h. www.caiofernandes.com.br. ZUMBI. 397 m2, terr 20 x 30, 3/4 snd 2 ste, sla p/ 3 amb, var, coz, dep empr, 1 vag gar, beira mar. R$ 85 mil. CAV 13562

CAIO FERNANDES - C.1191. F.4008-0001. www.caiofernandes.com.br. Plantão sábado/ dom/feriados das 8 às 17h. Maracajau, casa c/3/4 sdo 2 sts 1 sl p/2 amb, dep emp, ár serv, desp, 3 vgs gar, qtal, jdim, beira mar. todo mobil, exc oport. R$ 250 mil, ótima localiz, cav.12761.

PERES & PERES IMÓVEIS - C.1607. F.4006-0207. Redinha 3/4 snd 2 suit, 2 sls, coz, copa, var, ár serv, desp, piscina, 10 gar, 265m2 R$ 350 mil. CV-00999.

EXPANSÃO IMÓVEIS - C.1772. F.3206-2424. Búzios b.mar, sl 2 amb, 3/4, wc soc, coz, desp, á.serv, dep emp, 200 mil. EI246

EXPANSÃO IMÓVEIS - C.1772. F.3206-2424. Pirangi nova, 2 pav, sl 2 amb, 3/4 (1 ste) wc soc, coz, á.serv, dep emp, pisc, churr, 370 mil. EI790.

+ de 3 Quartos

OPORTUNIDADE ÚNICA-Casa a beira mar,ld renovada em 2007,c/6/4 snd 3 stes,1 c/hidro,sala c/ 3 ambs,1/4 p/empregada,terreno medindo 15 x 44,c/poço e energia trifásica,pisc de 8 x 4,antena sky e Internet ld mobiliada.Valor R$ 650 Mil F:9993-8927

PROCURADORIA DE IMÓVEIS - C.998. F.4006-3838/9144-6312. Plantão sáb/dom. Praia de Porto Mirim, cs beira mar, c/4/4 sdo 1 ste, 3 c/var p/o mar, 3 sls, coz, 2 dep, alpendre deck. CV408.

PROCURADORIA DE IMÓVEIS - C.998. F.4006-3838/9144-6312. Plantão sáb/dom. Cotovelo, cs duplex, 4/4 sd 3 sl, sl p/4 amb, terraço, var, pisc, churrasq, jdim, cs nova. R$ 350 mil. CV403

CAIO FERNANDES - C.1191. F.4008-0001. www.caiofernandes.com.br. Plantão sábado/ dom/feriados das 8 às 17h. B.Maxaranguape. Cas

1.5 Petrópolis

1.5 Pontos Comerciais Compra e Venda

Petrópolis

PROCURADORIA DE IMÓVEIS - C.998. F.4006-3838/9144-6312. Plantão sáb/dom Harmony Medical Center pronta c/ garag, 13º and, R$ 62 mil. SCV13.

PERES & PERES IMÓVEIS - C.1607. F.4006-0207. Loja med 7x50m, ótm loc. 3 gar, 150m2 R$ 600 mil. PV-01092.

PERES & PERES IMÓVEIS - C.1607. F.4006-0207. Interatlântico, loja med 18m2 de frente p/ Getúlio Vargas R$ 100 mil. PV-00974.

EXPANSÃO IMÓVEIS - C.1772. F.3206-2424. Prédio coml exc loc, 5 sl amp, wc soc, coz, depós, 500 mil. EI596.

Praias

PROCURADORIA DE IMÓVEIS - C.998. F.4006-3838/9144-6312. Plantão sáb/dom. Praia de Pipa, vendo imovel c/5 chalés compl e mobil, novo. ótimo cond ideal p/ aluguel de diária ou temporada, etc. Veja as fotos no site. R$ 350 mil. HT°4.

CAIO FERNANDES - C.1191. F.4008-0001. www.caiofernandes.com.br. Plantão sábado/dom/feriados das 8 às 17h. Praia de Simbaúma. Pousada c/ terr 1.500m2. c/ 8 chalés mobiliados c/ var e rest. a 300 m da praia e do rio, c/ vista p/ o mar. Excel oport. R$ 350 mil. COV 13964.

CAIO FERNANDES - C.1191. F.4008-0001. www.caiofernandes.com.br. Plantão sábado/dom/feriados das 8 às 17h. Praia de Búzios: Comerc, terr 12 x 28, c/2/4 sdo 1 ste, coz, depósito, estac 5 x 12, sião 70m2, coz 15m2. R$ 370 mil. COV 13839.

Ponta Negra

VILA DE PONTA NEGRA - Vendo prédio do antigo Bar do Buraco, 423m2, duas frentes F:3608-4700 / 9401-9985

Quintas

PERES & PERES IMÓVEIS - C.1607. F.4006-0207. 3 lojas na av B.Vieira, estacion. R$ 700 mil aceita negociação. PV-00979.

EXPANSÃO IMÓVEIS - C.1772. F.3206-2424. Pto coml c/ sl, wc, esta. 75 mil. EI625.

Tirol

J.VIEIRA ESC IMOB - C/525. F.3217-1544/9983-2901. fax 3217-7843. Edif c/ 7 and, 2 elev, estac. c/vanas salas comerc, alugad, ourtad. R$ 1.800 mil, ac troc, temos outras opções.

PERES & PERES IMÓVEIS - C.1607. F.4006-0207. 2 sls comerc - Ed Djalma Marinho, tot equipadas c/ arms, mesas, cadeira, estantes, ar conds, acab 1ª e móveis de exc qualid, preço de ocasião R$ 50000. PV-00986.

EXPANSÃO IMÓVEIS - C.1772. F.3206-2424. Exc clínica pleno funcion, recepção, 14 sls, copa, wc soc, 700 mil. EI652.

Zona Sul

J.VIEIRA ESC IMOB - C/525. F.3217-1544/9983-2901. fax 3217-7843. Colégio em pleno funcion, c/ cerca de 1.000 alunos, c/ predios próprios, R$ c omb, ac troca. F.9422-3434/ 8835-3442.

1.6 Pontos Comerciais Aluga

Alecrim

PROCURADORIA DE IMÓVEIS - C.998. F.4006-3838/9600-0626. Ampto prédio comerc c/wc soc R$ 700,00 + tx e IPTU. PCL106.

PROCURADORIA DE IMÓVEIS - C.998. F.4006-3838/9600-0626. Loja 5 x 10 c/wc e copa, 50m2, lado sombra. R$ 450,00 + tx e IPTU. PCL138.

CAIO FERNANDES - C.1191. F.4008-0001. Plantão sábado/dom/feriados das 8 às 17h. Ponto comercial p/ consultório odont, c/ recep, wc, lad sombra, R$ 650,00 COA-8724.

Barro Vermelho

PROCURADORIA DE IMÓVEIS - C.998. F.4006-3838/9600-0626. Plantão sáb/dom. P.Comerc c/wc soc, coz. R$ 900,00 + tx e IPTU.

ALUGUE COM VALOR - Creci J.1833. F.3201-3000/3201-6262. Sl comerc, escrit advocacia c/wc soc. R$ 400,00 + cond c/recepcionista já incluso no cond. PA-56.

Candelária

PROCURADORIA DE IMÓVEIS - C.998. F.4006-3838/9600-0626. Plantão sáb/dom. Sl comerc Cond Palatino sala c/ wc med 27m2 R$ 600,00 + tx e IPTU. PCL 140.

ALUGUE COM VALOR - Creci J.1833. F.3201-3000/3201-6262. Loja c/2 sls, wc soc, c/80m2, plena Prud Morais. R$ 700,00. PA-100.

Capim Macio

CAIO FERNANDES - C.1191. F.4008-0001. Plantão sábado/dom/feriados das 8 às 17h. loja comerc c/2 wcs coletivos estac. R$ 1.600,00. COA-8806.

Centro

CAIO FERNANDES - C.1191. F.4008-0001. Plantão sábado/dom/feriados das 8 as 17h. Sala coml c/ wc e elev. R$ 400,00. COA-1014.

CAIO FERNANDES - C.1191. F.4008-0001. Plantão sábado/dom/feriados das 8 às 17h. Ótm P.comerc. c/ salões amplos. coz, 300m2. exc p/ cursinho R$ 1.500,00. COA-7675.

Cidade Alta

PERES & PERES IMÓVEIS - C.1607. F.4006-0207. P.comerc c/2/4 sdo 1 ste, copa, wc soc, ár serv, desp, galpão, jdim. R$ 1.200,00 + taxas (ideal p/distr. deposito, etc, podem residir no imóvel) ótima localiz. PCL.00164.

1.6 Cid. da Esperança

Cidade da Esperança

ALUGUE COM VALOR - Creci J.1833. F.3201-3000/3201-6262. 1 sião, wc soc, esc, 120 m2, qdrados. R$ 1.300,00. PA-02.

Igapó

PROCURADORIA DE IMÓVEIS - C.998. F.4006-3838/9600-0626. Plantão sáb/dom. Exc loc (viz Insinuante) 10 lojas, wcs, qto desp, elev, estac, 2 pav, ár tot aprox 440m2, bom p/cursos, clínicas, esc, etc. R$ 4 mil + tx IPTU. PCL100.

PROCURADORIA DE IMÓVEIS - C.998. F.4006-3838/9600-0626. Plantão sáb/dom. Galpão com, mezanino c/4 sls, 2 wcs soc, copa, vestua, ár serv, ideal p/transpor. R$ 6 mil + txs e IPTU. PCL-130.

Lagoa Nova

CENTER MOR-Salas/Lojas wc,estac rotativo. A partir R$ 390,00. Próx.Fórum 9982-2715

ALUGUE COM VALOR - Creci J.1833. F.3201-3000/3201-6262. 1 sl, wc soc, med 25 mts, quadrados c/ótima localiz, lagoa nova por apenas, R$ 600,00 + cond. R$ 600 + cond. PA-09.

ALUGUE COM VALOR - Creci J.1833. F.3201-3000/3201-6262. 18 sls, 8 wc soc, coz, copa, pisc, qdra poliespot, playg. R$ 7 mil. PA-01.

CAIO FERNANDES - C.1191. F.4008-0001. Plantão sábado/dom/feriados das 8 às 17h. Imóvel comerc c/1 recep, 2 sls de circulação, 11 sls grandes, 3 sls pequenas, 6 wc soc, 1 depósito, 3 níveis de piso, casa de vigia, estac. R$ 4.500,00. COA 1769.

CAIO FERNANDES - C.1191. F.4008-0001. Plantão sábado/dom/feriados das 8 às 17h. Prédio comerc. c/ sião, depós, escrit, 2 sls, ár, coberta, excel. p/ lj de carros. R$ 1.500,00. COA-8854.

CAIO FERNANDES - C.1191. F.4008-0001. Plantão sábado/dom/feriados das 8 às 17h. casa comerc 3 sls, sl p/3 amb, lavabo, coz, ár serv, 3 vgs gar, 160 mts. R$ 2.200,00. COA-6633.

CAIO FERNANDES - C.1191. F.4008-0001. Plantão sábado/dom/feriados das 8 às 17h. Cs comerc. c/ 3 stes, 3 wc, desp, ár serv, est. p/ 4 car. R$ 2.500,00. COA-6617.

CAIO FERNANDES - C.1191. F.4008-0001. Plantão sábado/dom/feriados das 8 às 17h. Cs. comerc. c/ 4 sls, sl p/3 amb, esc, wc soc, coz c/arm, dep emp, desp, ár serv, 3 vgs gar. R$ 3 mil. COA-3624.

PERES & PERES IMÓVEIS - C.1607. F.4006-0207. Prédio comerc. c/2 pav sdo 15 sls, 3 wc. R$ 3 mil + taxas. PCL-00066.

PERES & PERES IMÓVEIS - C.1607. F.4006-0207. Prédio comerc. mobiliado c/ recepção, 2 escrit, sl grande p/ reuniões, grande ár p/ expansão, terr 12 x 34 snd 100 m2 de ár const. R$ 3.500,00 + txs - fotos no site. PCL-00169.

EXPANSÃO IMOVEIS - C.1772. F.3206-2424. Sl comerc em grande av movimentada. 550. EI460.

Lagoa Seca

PROCURADORIA DE IMÓVEIS - C.998. F.4006-3838/9600-0626. Plantão sáb/dom. 15 sls, 01 recepção, 03 wcs, próx ao Corpo de Bombeiros. R$ 4 mil. + tx e IPTU. PCL120.

PROCURADORIA DE IMÓVEIS - C.998. F.4006-3838/9600-0626. Plantão sáb/dom. Loja, sl, wc soc, esc. R$ 600,00 + tx e IPTU. PCL128.

Nazare

CAIO FERNANDES - C.1191. F.4008-0001. Plantão sábado/dom/feriados das 8 às 17h. Galpão c/ 160 mts. Escrit, wc, ld smb. R$ 950,00. COA-8350.

Panatis

PROCURADORIA DE IMÓVEIS - C.998. F.4006-3838/9600-0626. Plantão sáb/dom. Galpão comerc c/capa, esc c/wc sl, wc, 2 wc soc, qtal. R$ 2 mil + tx e IPTU. PCL142.

Petrópolis

TEC IMOBILIÁRIA - C.1718. F:3221-2222/9981-0538. Av. Salgado Filho, 600 m2 área constr, viz ao CCAA. R$ 4.000,00+Tx.

TEC IMOBILIÁRIA - C.1718. F:3221-2222/9981-0538. Sl comerc, Rua Açu Próx a Caixa Econômica. R$ 250,00 + tx.

ALUGUE COM VALOR - Creci J.1833. F.3201-3000/3201-6262. Excel loja c/mezanino, 2 wc, parte frente em blindex, c/600m2, na melhor área. R$ 6 mil. PA-100.

PROCURADORIA DE IMÓVEIS - C.998. F.4006-3838/9600-0626. Plantão sáb/dom. Sl comerc, c/recep e 2 wc. R$ 600,00.+ tx e IPTU. PCL145.

PROCURADORIA DE IMÓVEIS - C.998. F.4006-3838/9600-0626. Plantão sáb/dom. Sl comerc, Djalma Marinho c/ wc soc. R$ 300,00 + txs e IPTU. PCL-102.

PROCURADORIA DE IMÓVEIS - C.998. F.4006-3838/9600-0626. Plantão sáb/dom. Loja comerc, med + ou - 30m2 e c/wc. R$ 2 mil + tx e IPTU. PCL143.

PROCURADORIA DE IMÓVEIS - C.998. F.4006-3838/9600-0626. Plantão sáb/dom. Loja comerc ótima localiz, coz, wc. R$ 2 mil + tx e IPTU. PCL14.

PROCURADORIA DE IMÓVEIS - C.998. F.4006-3838/9600-0626. Plantão sáb/dom. Harmony Medical Center, c/ mobil. p/ escrit, wc, 1 vag gar. R$ 500,00 + tx e IPTU. PCL125.

CAIO FERNANDES - C.1191. F.4008-0001. Plantão sábado/dom/feriados das 8 às 17h. Imóvel em excel. localiz. p/clínica c/7 sls, 6 wcs, desp, gar. R$ 7 mil. COA-1097.

Ribeira

PROCURADORIA DE IMÓVEIS - C.998. F.4006-3838/9600-0626. Plantão sáb/dom. Galpão comerc c/ 40m2 e wc soc R$ 400,00 + tx e IPTU. PCL113.

1.6 Rocas

Rocas

PROCURADORIA DE IMÓVEIS - C.998. F.4006-3838/9600-0626. Plantão sáb/dom. Pto com 2 salões. 2 wc soc, 1/4 R$ 300,00 + tx e IPTU. PCL114.

Tirol

TEC IMOBILIÁRIA - C.1718. F:3221-2222/9981-0538. Sl comerc. Av. Rodrigues Alves, próx a Caixa Econômica. R$ 300,00 + tx.

TEC IMOBILIÁRIA - C.1718. F:3221-2222/9981-0538. Sl comerc. Av. Abel Cabral. R$ 350,00 + taxas próx de Av Airton Sena 35m2.

PROCURADORIA DE IMÓVEIS - C.998. F.4006-3838/9600-0626. Plantão sáb/dom. sião comerc + ou - 100m2, c/2 wc. R$ 1.500,00 + tx IPTU. PCL124.

PROCURADORIA DE IMÓVEIS - C.998. F.4006-3838/9600-0626. Plantao sáb/dom. Sls.comerc, excel ponto p/esc, repartições, clínicas med e odontológica, c/12 sls 3 recep, 07 wc soc local super arejado. R$ 4 mil + txs e IPTU. PCL115.

EXPANSÃO IMÓVEIS - C.1772. F.3206-2424. Exc sl comerc, wc estac, 600. EI844.

Zona Norte

EXPANSÃO IMÓVEIS - C.1772. F.3206-2424. Exc pto comerc c/ 450m2, sl amp, wc soc, 1.300. EI966.

Outras Localidades

PERES & PERES IMÓVEIS - C.1607. F.4006-0207. São Jose de Mipibu Galpão c/ aprox 300m2, mezanino c/60m2, wc soc. R$ 1.700,00. (isento de IPTU) + taxas. PCL-00160.

1.7 Terrenos e Áreas Compra e Venda

Alecrim

PROCURADORIA DE IMÓVEIS - C.998. F.4006-3838/9144-6312. Plantão sáb/dom. Terr ótm loc, 34,20 x 70m (2.274m2). TV203.

Candelária

ALIANÇA IMOBILIÁRIA - C.1621. F.3234-3333. Loc espetacular, próx aos Tribunais, 460m2 de área, cond fech, seg 24 hs, estrut de lazer. Aceito prop. R$ 340 mil. G-3963.

HENRIQUE VIEIRA - C.2704. 17º Reg. F.3206-0718/9115-6658. Area c/ 3.600 m2. A melhor área.

Capim Macio

PROCURADORIA DE IMÓVEIS - C.998. F.4006-3838/9144-6312. Plantão sáb/dom. Exc terr c/ 1000m2 de área, ótm loc. R$ 350 mil. TV243.

PROCURADORIA DE IMÓVEIS - C.998. F.4006-3838/9144-6312. Plantão sáb/dom. Exc area. Ideal p/ comercio, loc a 60 mts da av Eng Roberto Freire med 2000m2. R$ 1.200.000,00. TV235.

Centro

PROCURADORIA DE IMÓVEIS - C.998. F.4006-3838/9144-6312. Plantão sáb/dom. Cond. Alto da Serra em Serra de São Bento 91 lotes c/ toda estrut. necessária p/ vc e sua família. Consulte pré-lançamento. TV213.

Cidade Jardim

J.VIEIRA ESC IMOB - C/525. F.3217-1544/9983-2901. Fax 3217-7843. Temos vários terr e áreas localiz em vários bairros de Natal.

ALIANÇA IMOBILIÁRIA - C.1621. F.3234-3333. Ótm terr. esq. rua princ, 2 lotes tot 900m2. ld somb, R$ 350 mil, G-3778.

Lagoa Nova

HENRIQUE VIEIRA - C.2704. 17º Reg. F.3206-0718/9115-6658. Área 60X50M.

HENRIQUE VIEIRA - C.2704. 17º Reg. F.3206-0718/9115-6658. Área 1927 m2, murada.

HENRIQUE VIEIRA - C.2704. 17º Reg. F.3206-0718/9115-6658. Área 4000m2 cercada.

Nova Parnamirim

VENDO 3 LOTES QUITADOS NO COND GREEN CLUB 1-Medindo 410,46 m2, 499,97 m2 e 599,36 m2. Tratar com proprietário Miguel. F: 9988-9873

J.VIEIRA ESC IMOB - C/525. F.3217-1544/9983-2901. Fax 3217-7843. Temos vários lotes em cond fech, Z.Sul Bosque dos Pássaros, das palmeiras, Alphaville c/preço a partir. R$ 90 mil.

J.VIEIRA ESC IMOB - C/525. F.3217-1544/9983-2901. Fax 3217-7843. Área 20 x 40m, ót local, l.sombra. R$ 160 mil ar 20 x40m2. murado, l.sombra. R$ 200 mil, ár 20 x 30m2, próx Mª Lacerda, murado. R$ 160 mil, ár 22 x 28m2 de esq. Abel Cabral. R$ 220 mil.

PROCURADORIA DE IMÓVEIS - C.998. F.4006-3838/9144-6312. Plantão sáb/dom. Terr c/ 360 m2 em cond fech sobre av Abel Cabral, exc preço. TV185.

PROCURADORIA DE IMÓVEIS - C.998. F.4006-3838/9144-6312. Plantão sáb/dom. Green Club II, 420m2, exc área lazer, ac prop de carro e menor valor. TV177.

PROCURADORIA DE IMÓVEIS - C.998. F.4006-3838/9144-6312. Plantão sáb/dom. Bq Poetas exc terr. c/ 621m2, prox av Maria Lacerda R$ 245 mil. TV251.

PROCURADORIA DE IMÓVEIS - C.998. F.4006-3838/9144-6312. Plantão sáb/dom. Green Club I 434m2, cond fech, lazer compl, bom preço, consulte-nos. R$ 80 mil. TV247.

VALOR IMÓVEIS RN - Creci J.1833. F.3201-3000. Oport, ótm ár lazer, terr, 313 m2 ótm localiz, prox. a Abel Cabral, pronto p/ construir. R$ 100 mil. TV 0658.

CAIO FERNANDES - C.1191. F.4008-0001. www.caiofernandes.com.br. Plantão sábado/dom/feriados das 8 às 17h. Terr c/412m2, condominio c/ otm estrutura, seg 24h, R$ 150 mil, boa oportunidade. TEV14307.

1.7 Nova Parnamirim

CAIO FERNANDES - C.1191. F.4008-0001. www.caiofernandes.com.br. Plantão sábado/dom/feriados das 8 às 17h. Terr c/613m2 condominio c/ boa loc, R$ 87 mil. TEV14305.

INVESTE IMÓVEIS - C.2526J. F.3234-3336. lote c/ 300m2 em condom fech, 90 mil. TR00012. Plantão domingo 8h as 18h.

ALIANÇA IMOBILIÁRIA - C.1621. F.3234-3333. Lote med 372,80 m2 sombra, cond c/ estrut p/ moradia, lazer. Valor repasse R$ 35 mil. G-3911.

ALIANÇA IMOBILIÁRIA - C.1621. F.3234-3333. Excel cond fech c/lazer, seg 24 hs, terr plano, ótimo p/const, ac proposta R$ 60 mil. G-3967.

ANA HILDA - Neg Imobiliários. C.2383-J. F.8817-9683/3608-3246. Ter. cond fech 300m R$ 65 mil.

VENDE-SE TERRENO MURADO- 15 x 30, prox. ao Boulevard. R$ 75 Mil Tr. 3231-3268 / 3234-1888.

HENRIQUE VIEIRA - C.2704. 17º Reg. F.3206-0718/9115-6658. Área 54x34 m2 murada.

Parnamirim

CRECI 1756 - F. 3206.5732/9982-1995 - VALE DO SOL. Lotes med. 12 X 25m 300m2, bem localizados.

J.VIEIRA ESC IMOB - C/525. F.3217-1544/9983-2901. Fax 3217-7843. Parnamirim/Macaiba, temos as seguintes áreas, 16ha, 15ha, 67ha, e a melhor área (propriedades) da região, c/infra-estrut de 1º mundo, c/725ha limit c/ BR 304 em 1300m, c/preços à partir. R$ 6,00/m2.

J.VIEIRA ESC IMOB - C/525. F.3217-1544/9983-2901. Fax 3217-7843. Vizinho a Cidade, margem da BR-101, c/30ha, murada, pronta p/const, ideal p/cond, resid outros empreend. R$ combinar.

PROCURADORIA DE IMÓVEIS - C.998. F.4006-3838/9144-6312. Plantão sáb/dom. Terr c/ 3.864,50 m2, próx a BR.101. R$ 405 mil. TV241.

PROCURADORIA DE IMÓVEIS - C.998. F.4006-3838/9144-6312. Plantão sáb/dom. Terr Alphaville, exc loc, área 504m2. TV181.

PROCURADORIA DE IMÓVEIS - C.998. F.4006-3838/9144-6312. Plantão sáb/dom. Exc propried p/ constr. de casas populares c/ 9.78 ha, preço de ocasião. TV248.

PERES & PERES IMÓVEIS - C.1607. F.4006-0207. Loteamento Cajupiranga, 2 lotes cada um med 10x20m R$ 20 mil + saldo devedor. TV-01090.

HENRIQUE VIEIRA - C.2704. 17º Reg. F.3206-0718/9115-6658. Área 39.443 m2 BR-304.

HENRIQUE VIEIRA - C.2704. 17º Reg. F.3206-0718/9115-6658. Área 48.000 m2 (CT América).

HENRIQUE VIEIRA - C.2704. 17º Reg. F.3206-0718/9115-6658. Área 94.000 m2, saneada, urbana.

HENRIQUE VIEIRA - C.2704. 17º Reg. F.3206-0718/9115-6658. Área 130.000 m2 urbana.

HENRIQUE VIEIRA - C.2704. 17º Reg. F.3206-0718/9115-6658. Área 32.250 m2, 100m de margem BR 101.

Petrópolis

HENRIQUE VIEIRA - C.2704. 17º Reg. F.3206-0718/9115-6658. Área c/ 6600 m2, prox ao Marista.

Planalto

HENRIQUE VIEIRA - C.2704. 17º Reg. F.3206-0718/9115-6658. Área 28.000 m2 murado.

Praias

CARLOS CUNHA - Corretor de Imóveis. C.1073. F:3211.3252/ 2507- REDINHA. Area 170m2. R$ 10 mil (escritura pública).

J.VIEIRA ESC IMOB - C/525. F.3217-1544/9983-2901. Fax 3217-7843. Maracajau, dispomos do melhor terr na praia, limitando c/orla em 180m c/ár total de 4,3ha, imóvel c/Gr potencial p/ empreend turisticos e outros, temos outras opções.

J.VIEIRA ESC IMOB - C/525. F.3217-1544/9983-2901. Fax 3217-7843. G.Maxaranguape, viz a futuro grande empreendimento turistico, c/ água tot de 39 ha, c/ finda visão p/o mar, rio Maxaranguape (perene) cruzando a propriedade, verdadeiro paraiso tropical. R$ combinar.

J.VIEIRA ESC IMOB - C/525. F.3217-1544/9983-2901. Fax 3217-7843. Búzios, beira-mar, magnifica, ár med 20x80m2, excel local, preç. R$ 480 mil, doc em dia, temos outras opções.

J.VIEIRA ESC IMOB - C/525. F.3217-1544/9983-2901. Fax 3217-7843. Ponta do Mel, oport espetacular c/33ha, cercada, energia, viz, limitando c/a Orla em 500m, topografia plana, móvel c/ grande potencial p/tot e empreend turistico, preço de ocasião. R$ 580 mil.

J.VIEIRA ESC IMOB - C/525. F.3217-1544/9983-2901. Fax 3217-7843. Pirangi do Norte, oport c/ linda visão panorâmica, c/3000m2, murado, rua calç, ideal p/cond de prédi ou casas, preço ocasião R$ 290 mil.

J.VIEIRA ESC IMOB - C/525. F.3217-1544/9983-2901. Fax 3217-7843. Temos as Melhores Áreas do Litoral Norte e Sul, s/algumas margens de linda lagoas e beira mar.

J.VIEIRA ESC IMOB - C/525. F.3217-1544/9983-2901. Fax 3217-7843. Oport. unica. Cotovelo. Cond. Porto Brasil, no melhor local, de frente p/ mar, preço abaixo da tabela, venda por motivo viagem. R$ a combinar.

PROCURADORIA DE IMÓVEIS - C.998. F.4006-3838/9144-6312. Plantão sáb/dom. Maracajau terr b.mar c/200 mts de frente, tot 12.700m2. R$ 2 milhões. TV-109.

PROCURADORIA DE IMÓVEIS - C.998. F.4006-3838/9144-6312. Plantão sáb/dom. Cotovelo terr c/ 900 m2 de ár.tot, ld somb, rua calçada. TV236.

PROCURADORIA DE IMÓVEIS - C.998. F.4006-3838/9144-6312. Plantão sáb/dom. Cotovelo terr c/ 450 m2, próx mar vista Mar, tot plano, boa opção p/ invest. TV73.

1.7 Praias

PROCURADORIA DE IMÓVEIS - C.998. F.4006-3838/9144-6312. Plantão sáb/dom. Buzios área c/ 6790m2 b.mar, ideal p/ condom, resorts R$ 4 milhões. TV237.

SUDHARI PARTIC.IMOB- C-1738. F.9982-7240. Vdo. ter. c/ 4900m2 vista p/o mar, na estrada PIRANGI-Natal, próx. ao Cond. Porto Brasil. R$ 1,2 milhão.

ANA HILDA - Neg Imobiliários. C.2383-J. F.8817-9683/3608-3246. Tabatinga terr c/ vista p/ mar R$ 55 mil.

F. SANTOS - Creci 1362. F. 9981-9509/3641-1851. CAIÇARA. Ter. b. mar, 450m2 R$ 50 mil.

Ponta Negra

PONTA NEGRA BOULEVARD - Q-F,L-8,F:3234-7245/8854-5555.

J.VIEIRA ESC IMOB - C/525. F.3217-1544/9983-2901. Fax 3217-7843. Magnifico, med 15 x 40m, c/projeto p/36 aptos, na melhor localiz, a 10m da Orla, frente p/o mar. R$ 700 mil. Temos outras opções.

PROCURADORIA DE IMÓVEIS - C.998. F.4006-3838/9144-6312. Plantão sáb/dom. Exc terr c/ 251m2 ár, próx ao praia shopping. R$ 150 mil. TV249.

PROCURADORIA DE IMÓVEIS - C.998. F.4006-3838/9144-6312. Plantão sáb/dom. Área c/ 1.392,31 m2, ideal p/ empreend residenciais. TV64.

PERES & PERES IMÓVEIS - C.1607. F.4006-0207. Ponta Negra Boulevard lote med 14x30m R$ 210 mil aceita proposta. TV01083.

HENRIQUE VIEIRA - C.2704. 17º Reg. F.3206-0718/9115-6658. Área 4113 m2 proj aprovado.

HENRIQUE VIEIRA - C.2704. 17º Reg. F.3206-0718/9115-6658. Área 4.306 proj aprovado.

San Vale

PROCURADORIA DE IMÓVEIS - C.998. F.4006-3838/9144-6312. Plantão sáb/dom. Terr/ c/ 1000m2 à 80m da BR, ótm p/ depósito, galpão, transp. Ótm poço. R$ 250.000,000. TV242.

HENRIQUE VIEIRA - C.2704. 17º Reg. F.3206-0718/9115-6658. Área 1726m2 R$ 400 mil.

HENRIQUE VIEIRA - C.2704. 17º Reg. F.3206-0718/9115-6658. Área 20x40m, murado R$ 115 mil.

HENRIQUE VIEIRA - C.2704. 17º Reg. F.3206-0718/9115-6658. Área 3000m2 próx a SAM's.

Zona Norte

J.VIEIRA ESC IMOB - C/525. F.3217-1544/9983-2901. fax 3217-7843. Dispomos de varios terrenos e áreas a partir de 1600 m2, algumas na av João Medeiros, próx a Shopping. Nordestão e a nova Ponte. Inclusive praia da Redinha, c/preços a partir de R$ 24,00/m2.

J.VIEIRA ESC IMOB - C/525. F.3217-1544/9983-2901. fax 3217-7843. Próx Nordestão, exc ár. med 20x80m2, murado, frente p/asf e fundos p/ rua calc. Outro med 70x150m2, l.somb, c/linda visão p/nova ponte, a 150m da av J.Medeiros. R$ comb, ac tca p/ imóveis em Natal.

PERES & PERES IMÓVEIS - C.1607. F.4006-0207. Loteamento Jardim Potiguar, lotes med 800m2 prox a Coteminas R$ 435 mil. TV 01055.

GOULART NETO C.972 F: 3218-1340/8814-4396- Est. da Redinha perto Algimar/Expansivo 15 x 30 R$ 17 mil.

GOULART NETO C.972 F: 3218-1340/8814-4396- Est. da Redinha perto Algimar/Expansivo 10 x 25 R$ 26 mil.

GOULART NETO C.972 F: 3218-1340/8814-4396-Est. da Redinha (João Medeiros).20 x 20 R$ 75 mil.

GOULART NETO C.972 F: 3218-1340/8814-4396-Frente Est. da Redinha (João Medeiros).4.000 m2 e Moema Tinoco 1.800 m2.

Zona Sul

J.VIEIRA ESC IMOB - C/525. F.3217-1544/9983-2901. fax 3217-7843. Zona Sul temos areas p/ loteamentos em Macaiba, Parnamirim, São José e outras localidades prontas p/ construir, aprovados, c/ documentação em dia.

J.VIEIRA ESC IMOB - C/525. F.3217-1544/9983-2901. fax 3217-7843. Zona Sul/Grande Natal. Dispomos de várias áreas p/ condomínios, loteamentos e outros empreend. localiz nas margens das BR's 101 e 304 e adjacências.

Grande Natal

J.VIEIRA ESC IMOB - C/525. F.3217-1544/9983-2901. Fax 3217-7843. S.J Mipibu temos varas ár viz a cidade c/água e luz e telef, ideal p/projetos de loteamento ou const de casas populares.

J.VIEIRA ESC IMOB - C/525. F.3217-1544/9983-2901. Fax 3217-7843. Temos as melhores áreas em Parnamirim, S.J Mipibu, Nisia Floresta, Macaiba, S Gonçalo e Extremoz, e as melhores das BRs 101 e 304, Imóveis c/Gr potencial p/tot, cond resid, comerc e outrs empreend.

PROCURADORIA DE IMÓVEIS - C.998. F.4006-3838/9144-6312. Plantão sáb/dom. Piurn: Alphaville, lote c/470m2, plano, meio de quadra R$ 200 mil. TV238.

PROCURADORIA DE IMÓVEIS - C.998. F.4006-3838/9144-6312. Plantão sáb/dom. Piurn: exc propriedade, viz ao Alphaville na beira do asfalto, ld desm casa de colono, energ elét, agua enc poço rio perene. R$ 2 milhões. TV204.

PROCURADORIA DE IMÓVEIS - C.998. F.4006-3838/9144-6312. Plantão sáb/dom. Piurn: Próx. Alphaville, excel. terr, c/14,215 ha c/toda estrutura p/const. TV231.

VALOR IMÓVEIS RN - Creci J.1833. F.3201-3000. Piurn: Terr c/509,90m2 no cond Alphaville, excel lazer, parque aquatico, qdras de ténis, campo de futebol, qdra futebol, bosque, pista de cooper, seg. TV-0707.

COND. FECHADO -Repasso lote no Cond.Fazenda Real.Area lazer completa,terreno c/750m2,próx Posto da Policia,Rod de Macaiba.Total parcelas:18. R$ 10 mil. Tr:8851-2071.

1.7 Grande Natal

ALIANÇA IMOBILIÁRIA - C.1621. F.3234-3333. Terr em Alphaville, lote c/420m2. R$ 260 mil. G-3971.

Outras Localidades

GOULART NETO C.972 F: 3218-1340/8814-4396-Extremoz.4.450 m2.R$ 10 mil - 8.000 m2, R$ 28 mil próximos a Cidade.

HENRIQUE VIEIRA - C.2704. 17º Reg. F.3206-0718/9115-6658. São Gonçalo do Amarante. Área c/5,5 ha, ao lado aeroporto.

HENRIQUE VIEIRA - C.2704. 17º Reg. F.3206-0718/9115-6658. São Gonçalo do Amarante. Área c/1,8 ha, ao lado do novo aeroporto.

1.8 Terrenos e áreas Aluga

Tirol

PROCURADORIA DE IMÓVEIS - C.998. F.4006-3838/9600-0626. sáb/dom. Terr med 942 m2 excel local. R$ 8 mil + tx e IPTU. PCL 132.

1.9 Quartos, Pensões e Kitinetes Aluga

Petrópolis

ATENÇÃO!

-Quer morar bem? Só p/mulheres F:3221-5743/3082-9428

Tirol

ALUGO 1 QUARTO - Frente p/ Rua Alberto Maranhão(Tirol). independente, c/cerâmica, estucado e wc. F: 8803-6563.

2 RURAIS

2.1 Fazendas

2.2 Granjas

2.1 Fazendas

LAJES DO CABUGI/RN- Vende-se 01 Fazenda c/100 ha, c/2 casas, 01 açude, 02 barreiros, 01 poço tubular, eletric, 01 armazém, cocheiras, curral. (84) 3532-2364.

FAZENDA 35 HA-A 6 Km de Bom Jesus,Px a BR,c/água,luz,açude,nacho.F:3205-4158/9906-3256.

J.VIEIRA ESC IMOB - C/525. F.3217-1544/9983-2901. fax 3217-7843. Macaiba a 15 km Natal, próx da BR-304, c/ área 4,3 ha, l/ estrut, p/ avicultura em pleno func, c/ 7 aviários, alojamento p/ 26 mil aves, c/ cria e recria, fabrica de ração, cx d'água elev, poço tubular c/ gde vazão (água mineral), casa sede exc, casa p/ caseiro. R$ 600 mil. Aceita prop.

J.VIEIRA ESC IMOB - C/525. F.3217-1544/9983-2901. fax 3217-7843. Macaiba exc. 1,5 ha, cerc, desm, poço tub, energ trif, casa sede alpendrada, gar, sl ampla, 2/4 amplos, cop, coz, desp, ár serv, casa p/ caseiro, irrigação, cocheira, aviário, doc em dia. R$ 65 mil.

J.VIEIRA ESC IMOB - C/525. F.3217-1544/9983-2901. C.Mirim magnífica propriedade c/ 220 ha, cercada, desmat, divid em piquetes, casas, armazém, galpões, poço tub, cx d'água, mananciais perenes, c/sist irrigação, 10.000 pés côco irrigado e produzindo, marg asfalto, propried ideal p/ empreend turist e outros. Obs: grande jazida de areia lavada p/explorar, R$ combinar.

J.VIEIRA ESC IMOB - C/525. F.3217-1544/9983-2901. C.Mirim 220 ha, cercada, t/cerca nova, divid em piquetes c/ vários tipos de pisoteio a água, t/estrut p/ agropecuária, limit c/ rio perene em 600m, acesso estrada boa a 300km do asfalto, de porteira fech, c/ 180 nelores, R$ 1.500 mil, ac. proposta/troca.

J.VIEIRA ESC IMOB - C/525. F.3217-1544/9983-2901. Icaimo Marinho exc fazenda c/ 77,71 ha, localiz no municipio de Icaimo Marinho, banhada p/ rio Potengi, interligação c/a adutora Monsenhor Expedito, 4 açudes, estábulo c/ 33 cochos, balas p/cavalos, casa sede c/ 3/4 s/1 ste, alpendres, 2 casas p/empregados, capim em abundância, ld cercada, desmat, c/ reserva de mata natural, propriciа à exploração de areia a 46 km de Natal, ótm acesso. R$ 350 mil.

J.VIEIRA ESC IMOB - C/525. F.3217-1544/9983-2901. Monte Alegre após Parnamirim, magnifica fazendola c/ 12 ha, na margem do Trairi, casa sede espetacular c/linda visão panorâmica, área lazer, energ trif, casa p/ gerente e 3 p/ caseiros, armazém, galpão c/ ordenha mecânica, baia, cocheira, currais, capim, poços, 3 cx d'água, piquetes c/ irrigação, capim campineiro t/irrigado, pomar. R$ 480 mil, ac. permuta.

J.VIEIRA ESC IMOB - C/525. F.3217-1544/9983-2901. Monte Alegre após Parnamirim (Vale do Trairi) c/ 90 ha, margem do asfalto c/ infra-estrutura de 1º mundo, casa ótm c/ linda visão panorâmica, ár lazer completa, jardins, casa p/gerente, 5 casas p/ colonos, armazéns, galpão, cocheiras, currais completos, área p/ engorda, galpão c/ ordenha mecânica, baias, aprisco (lindo pátio novo) de vaquejada, poços tubulares, cx d'água

4.1 Oferta de Trabalho

AUXILIAR - Administrativo de pessoal. Sine oferece vaga. F: 3232-7842/3232-7843.

AUXILIAR- Contábil SINE oferece. F: 3232-7842/3232-7843.

AUXILIAR- De cozinha SINE oferece. F: 3232-7842/3232-7843.

AUXILIAR- De escritório SINE oferece. F: 3232-7842/3232-7843.

AUXILIAR- De limpeza. SINE oferece F: 3232-7842/3232-7843.

AUXILIAR- De linha de produção SINE oferece. F: 3232-7842/3232-7843.

AUXILIAR- De marceneiro SINE oferece. F: 3232-7842/3232-7843.

4.1 Oferta de Trabalho

AUXILIAR- De veterinário SINE oferece. F: 3232-7842/3232-7843.

AUXILIAR- De mecanico de refrigeração SINE oferece. F: 3232-7842/3232-7843.

CABELEIREIRO - SINE Oferece F: 3232-7842/3232-7843.

CABELEIREIRO - escovista SINE Oferece. F: 3232-7842/3232-7843.

CARPINTEIRO - SINE oferece F: 3232-7842/3232-7843.

COMPRADOR- SINE oferece F: 3232-7842/3232-7843.

CONSULTOR- de vendas SINE oferece. F: 3232-7842/3232-7843.

CONTADOR- SINE oferece. F: 3232-7842/3232-7843.

4.1 Oferta de Trabalho

CORRETOR - De imoveis. Sine Oferece vaga. F: 3232-7842/3232-7843.

COSTUREIRA- Em geral. SINE oferece. F: 3232-7842/3232-7843.

COZINHEIRO - de restaurante. SINE oferece. F: 3232-7842/3232-7843.

COZINHEIRO - geral. SINE oferece. F: 3232-7842/3232-7843.

COZINHEIRO - Industrial. SINE oferece. F: 3232-7842/3232-7843.

ELETRICISTA - SINE oferece F: 3232-7842/3232-7843.

ELETRICISTA - de instalações de veiculos automotores. SINE oferece. F: 3232-7842/3232-7843.

AUTOMOTORES- SINE oferece F: 3232-7842/3232-7843.

4.1 Oferta de Trabalho

ELETROTÉCNICO - SINE oferece. F: 3232-7842/3232-7843.

ENGENHEIRO- eletrico. SINE oferece. F: 3232-7842/3232-7843.

ESTETICISTA - SINE oferece F: 3232-7842/3232-7843.

FIANDEIRO- SINE oferece F: 3232-7842/3232-7843.

FRENTISTA- SINE oferece F: 3232-7842/3232-7843.

INSTALADOR- De som. SINE oferece F: 3232-7842/3232-7843.

MANICURE- SINE Oferece F: 232-7845.

4.1 Oferta de Trabalho

MARCENEIRO- SINE Oferece F: 3232-7842/3232-7843.

MECÂNICO- De automoveis SINE oferece F: 3232-7842/3232-7843.

MECÂNICO- De gerador. SINE Oferece F: 232-7845.

MECÂNICO- De refrigeração. SINE oferece F: 3232-7842/3232-7843.

MESTRE- de Bobinadeira textil. SINE Oferece F: 232-7845.

MONTADOR- De móveis de madeira. F: 3232-7842/3232-7843.

MONTADOR- De móveis e artefatos de madeira. F: 3232-7842/3232-7843.

4.1 Oferta de Trabalho

MOTOBOY - SINE Oferece F: 3232-7842/3232-7843.

MOTORISTA - De carreteiro. F: 3232-7842/3232-7843.

MOTORISTA - De caminhão. F: 3232-7842/3232-7843.

MOTORISTA - De Kombi. F: 3232-7842/3232-7843.

OPERADOR - de caixa. SINE Oferece. F: 3232-7842/3232-7843.

OPERADOR - de empilhadeira. SINE Oferece. F: 3232-7842/3232-7843.

PINTOR - de automóveis. SINE oferece. F: 3232-7842/3232-7843.

4.1 Oferta de Trabalho

OPERADOR - de macaroqueira SINE Oferece. F: 3232-7842/3232-7843.

OPERADOR - de rolo compactador. SINE Oferece. F: 3232-7842/3232-7843.

OPERADOR- De telemarketing ativo. SINE oferece. F: 3232-7842/3232-7843.

PINTOR - de estruturas metálicas SINE oferece. F: 3232-7842/3232-7843.

PINTOR - de paredes. SINE oferece. F: 3232-7842/3232-7843.

POLIDOR- De automoveis. SINE oferece. F: 3232-7842/3232-7843.

POLIDOR- De veículos. SINE oferece. F: 3232-7842/3232-7843.

PROFESSOR - de educação fisica do ensino fundamental. SINE Oferece. F: 3232-7842/3232-7843.

PROFESSOR - de educação fisica do ensino superior. SINE Oferece. F: 3232-7842/3232-7843.

PROGRAMADOR - de processamento de dados. SINE Oferece. F: 3232-7842/3232-7843.

RECEPCIONISTA- atendente. SINE oferece. F: 3232-7842/3232-7843.

RECEPCIONISTA- atendente. SINE oferece. F: 3232-7842/3232-7843.

RISCADOR - de tecidos. SINE oferece. F: 3232-7842/3232-7843.

4.1 Oferta de Trabalho

RECEPCIONISTA- De hotel. SINE Oferece. F: 3232-7842/3232-7843.

RECEPCIONISTA- Secretária. SINE oferece. F: 3232-7842/3232-7843.

REPRESENTANTE- comercial autonomo. SINE Oferece. F: 3232-7842/3232-7843.

SECRETÁRIA EXECUTIVA - SINE oferece. F: 3232-7842/3232-7843.

SUPERVISOR - de vendas no varejo. SINE oferece. F: 3232-7842/3232-7843.

TECNICO- de alimentos. SINE oferece. F: 3232-7842/3232-7843.

TECNICO- de enfermagem. SINE oferece. F: 3232-7842/3232-7843.

TECNICO- De refrigeração (instalação) SINE oferece. F: 3232-7842/3232-7843.

TECNICO- de telecomunicações (telefonia). SINE oferece. F: 3232-7842/3232-7843.

TECNICO- Em desenho de construção civil. SINE oferece. F: 3232-7842/3232-7843.

TECNICO- em manuteção de equipamentos de informática. SINE oferece. F: 3232-7842/3232-7843.

TECNICO- Em seg. no trabalho SINE Oferece. F: 3232-7842/3232-7843.

TOSADOR- SINE oferece. F: 3232-7842/3232-7843.

VENDEDOR- De comercio varejista. SINE oferece. F: 3232-7842/3232-7843.

VENDEDOR- de serviços. SINE Oferece. F: 3232-7842/3232-7843.

VENDEDOR- Interno. SINE Oferece. F: 3232-7842/3232-7843.

VENDEDOR- Pracista. SINE Oferece. F: 3232-7842/3232-7843.

ZELADOR- SINE Oferece. F: 3232-7842/3232-7843.

SINE OFERECE VAGAS PARA DEFICIENTES - Assistente Administrativo. Auxiliar de limpeza. Auxiliar de linha de produção. Auxiliar de veterinario. Consultor de Vendas. Instalador de som. Operador de empilhadeira. Operador de rolo compactador. Polidor de automoveis. Recepcionista atendente. Recepcionista de Hotel. Representante comerc autonomo. Secretária executiva. Tecnico de telecomunicações (telefonia). Tosador. Vendedor interno. Zelador. F: 3232-7842/3232-7843.

SINE/RN. SOLICITA OS TRABALHADORES - EM GERAL CADASTRADOS NO BANCO DE DADOS DA INSTITUIÇÃO. A PROCURAREM OS POSTOS DE ATENDIMENTO PARA ATUALIZAÇÃO DE SEUS CADASTROS POSTOS DE ATENDIMENTO: EM NATAL Nas Centrais do Cidadão (Praia Shopping, Via Direta, Alecrim, Centro e Zona Norte).

AVISO DE LICITAÇÃO
Pregão Presencial nº 001/2008

A Assembléia Legislativa / RN, através de seu Pregoeiro, torna público, para conhecimento dos interessados, que fará licitação na Modalidade Pregão Presencial para Registro de Preços do tipo Menor Preço, objetivando a contratação eventual de empresa para prestação de Serviços de Locação de Veículos para atender a demanda deste Poder Legislativo, com data de abertura do certame para o dia 08/05/2008 as 9:00 horas. O Edital completo poderá ser adquirido na sala da Comissão de Pregão, situada no edifício Sede da Assembléia Legislativa, na Praça Sete de Setembro, s/n – Centro – Natal/RN, de segunda a quinta feira, das 8h00min as 12h00min e das 14h00min as 17h30min e nas sextas feira, das 8h00min as 12h00min.Informações pelo telefax: (84)3232-9748 ou e-mail: pregaoalrn@rn.gov.br.

Natal, 23 de abril de 2008.
Morvanildo Firmino de Lucena - Pregoeiro

USE ESTA ARMA CONTRA O CRIME E A VIOLÊNCIA.
DENUNCIE.
A LIGAÇÃO É GRATUITA E A SUA IDENTIDADE NÃO SERÁ REVELADA.
DISQUE DENÚNCIA 0800-84-29-99
DELEGACIA DE TOXICOS 3232.1554
DENUNCIE ESTUPRO ASSALTO FURTO PROSTITUIÇÃO INFANTIL TRÁFICO DE DROGAS VIOLÊNCIA INFANTIL DIGA NÃO CONTRA MAUS TRATOS. FAÇA A SUA PARTE.



5.9 Costrução e Reforma
5.1 Serviços de Manutenção

DISK SERVIÇOS - Manutençao e Reformas. Serviços hidraulicos e Eletricos, desentupimentos, pinturas, massas e texturas. Limpeza pós obra F: 3205-3349

Ótica

RELOJOARIA ÓTICA 40 GRAUS - Tudo em ótica c/30% desconto a vista. F:3272-6054

5.5 Saúde
Plano de Saúde

DISK SAÚDE - Carência zero p/ consultas e exames simples, odontologia básica gratuita e desconto p/ planos família. Melhores informações: 3223-7118.

INTERPLANOSSAÚDE HAPVIDA - De 0 a 18 anos R$ 29,67. De 19 a 23 anos R$ 43,89. De 24 a 28 anos R$ 50,57. De 29 a 33 anos R$ 58,98. De 34 a 38 anos R$ 60,56. De 39 a 43 anos R$ 72,41. De 44 a 48 anos R$ 74,18. De 49 a 53 anos R$ 178,02. De 54 a 58 anos R$ 178,02. F:3082-1461/9408-8863

INTERPLANOSSAÚDE MEDMAIS - De 0 a 18 anos R$ 68,08. De 19 a 23 anos R$ 79,66. De 24 a 28 anos R$ 82,91. De 29 a 33 anos R$ 94,63. De 34 a 38 anos R$ 97,64. De 39 a 43 anos R$ 120,97. De 44 a 48 anos R$ 166,79. De 49 a 53 anos R$ 238,86. De 54 a 58 anos R$ 281,84. A partir de 59 anos R$ 408,48. Ligue:3082-1461/9408-8863

CONCESSIONÁRIA SHAMAR - consultória Planos Saude AMIL/ MEDMAIS 3082-8484/3201-1030

Terapias

CURA ESPIRITUAL - SHAMBALA (64) 9174-8348

5.6 Serviços Para o Lar
Eletrodomésticos e Utensílio

COMPRO - Eletrodoméstico. Pago melhor preço. F:3091-7858

VENDE-SE - Um Balcão Frios ou troco p/Freezer Tr.3211-9083.

Entrega Em Domicílio

FONTE PURA - A melhor água do RN. F:3234-4192/3643-1530

Serviços de Mensagens

MARANATA MENSAGENS-Fotos/Filmag 3674-0000/8811-5985

AFETO MENSAGENS- Cestas e Flores. F:3662-3166

LOVE MENSAGENS - Onde seu coração fala mais alto 3208-4656

PARAÍSO MENSAGENS - Cestas e Flores. F: 3205-1120

D & R MENSAGENS -Cestas e Flores F: 3605-0509

K&V MENSAGENS-Cestas flores e mensag ao vivo.Grande promoção p/Dia das Mães 3214-2389/ 8874-2389/3661-7001

5.7 Serviços Profissionais
Advocacia

ADVOGADOS - Todas as causas 3222-5070

Contador

IMP.DE RENDA-Via Internet R$ 20,00 F:3608-0772/9929-7276

Detetives

DETETIVE FALCÃO/REG. 0002 - Sigilo absoluto. F: 3081-3904

DETETIVE SANTOS-Investigações em geral, ética,segurança e sigilo. F:3662-5145/9969-4544

Especializados

METALURGICA ALUMINARTE LTDA - Fabricamos e vendemos portão eletrônico, cerca elétrica, esquadria de aluminio, ferro e outros. F:3208-5551/9161-1083

APLICAÇÃO DE SINTÉTICO - em Piso Madeira e Aplicação de Cera. F: 3606-0007 / 9969-0744

CONSERTA-SE - Máquina de lavar roupa, louça, geladeira e fogão. F:3605-5578/ 9461-2791.

Mudança

FRETES E MUDANÇAS -F: 3618-1021

FRETES/MUDANÇAS-Natal Recife,outros 9444-6812/8838-5081

5.8 Som e Imagem
Fotografia e Filmagem

GRAÇA FOTO E VIDEO - VHS e DVD. F:3223-5137/9949-0591

Místicos

SILVIO DE EXÚ - Chegado diretamente de Fortaleza CE. Jogo de Cartas, Búzios e Consultas com Orixas. F: 3211-3422

MÃE NEIDE - Jogos de buzios, trabalhos amorosos e limpezas espirituais.3614-2781/8883-2397

5.2 Educação e Ensino
Aulas Particulares

ENSINA-SE REFORÇO-Escolar da alfabetização ao 9º ano c/ Lavinia. F: 3224-3024/9952-7173

Cursos e Escolas

FOTOGRAFIA - Curso intensivo p/iniciantes. F: 3211-5436

5.3 Moda, Vestuário e Beleza
Massagem terapêutica

PROMOÇÃO ESPECIAL- Massagens relaxantes. F:8807-9385

MASSAGEM - relaxante e antistress. F:3082-9814/8825-7795

6.2 Comunicados Recados e Editais

CRISTIAN JOGO DE BÚZIOS - Tarot, trabalhos espirituais. Consultas: 3674-1723 / 9134-9935

6 NEGÓCIOS E OPORTUNIDADES

6.1 Agropecuária
- Animais
- Máquinas e Implementos
- Mudas e Sementes
- Serviços e Produtos

6.2 Comunicados, Recados e Editais
- Achados e Perdidos
- Convocações
- Editais e Avisos
- Místicos
- Religiosos
- Recados

6.3 Informática
- Computadores
- Cursos
- Copiadoras
- Home Page
- Impressoras
- Internet
- Notebook
- Palm Top
- Periféricos
- Software
- Suporte Técnico
- Suprimentos

6.4 Oportunidade
- Dinheiro e Crédito
- Negócios

6.5 Telecomunicações
- Acessórios
- Celular
- Aparelhos
- Serviços

6.6 Turismo
- Abadás
- Bares e Restaurantes
- Guias
- Passeios
- Excursões
- Festas
- Hotéis e Pousadas

6.7 Indústria
- Máquinas e Equipamentos
- Serviços e Manutenção

6.8 Sexy Shop
- Acompanhantes
- Lojas
- Motel

6.1 Agropecuária
Animais

MANGALARGA MARCHADOR- Vende-se ÉGUAS de sela com prenez confirmada. Cavalos castrados de sela e POTROS futuros garanhões. Tr. 9983-2322 - www.haras aguaboa.com.br

VENDE-SE NOVILHA MESTIÇA de HOLANDESSA e Ovelha Santa Inês F: 9164-2212

6.2 Comunicados, Recados e Editais
Editais e Avisos

CONVITE DE VOLTA AO TRABALHO - A Empresa CHL REPRESENTAÇÕES LTDA. CNPJ nº 05.201.896/0001-90, situada na Rua José Pereira de Macêdo, 326 - Vale do Sol - Parnamirim/RN, convoca o Sr. LUCIVANDO DA SILVA MASCENA, portador da CTPS nº 78208 - Série 002-0/ PB, a retornar ao local de trabalho no prazo máximo de 72 horas, a partir da publicação deste, o não comparecimento acarretará em ABANDONO DE EMPREGO de acordo com o art. 482 da CLT. Parnamirim/RN, 24.04.08.

6.4 Oportunidade
Dinheiro e Crédito

RESTRIÇÕES NO CCF? RESOLVO - F: 9404-4647

Negócios

FABRICAMOS 25 TIPOS PLAY-GROUND-(madeira de lei),montamos no local.Também reformamos park usados.Ac.4X cheque/5x cartão.F:3643-3535.

6.5 Telecomunicações
Celulares

TELENALDO-Vdo 6101,v220 e V3. F: 3213-9137/9982-6381.

TELENALDO - Desbloqueio e Consertos. 3213-9137/9982-6381

Aparelhos

VÉSPER EMBRATEL LIVRE-compra, consertos, acessórios e plano 200 min. R$ 35,00 mês.F:3086-2161/9982-2656

6.6 Turismo
Hotéis e Pousadas

ALUGA-SE SUÍTES- Mensal Pousada Areia Preta.3202-2224

6.8 Sexy Shop
Acompanhantes

HANNA - Iniciante, 20a, corpo e seios lindos. 9416-8642

"JULIANA" - F: 9985-3204

PATY FOGOSA- 9906.0156

AVA- Erótica, tântrica com local ou delivery. F: 9168-6458

ALINE LOIRINHA- 9924-5211

MARCELA-Fç td.prom 8855-2512

EXPLORAÇÃO SEXUAL DE CRIANÇAS E ADOLESCENTES É CRIME.
DISQUE DENÚNCIA
0800 84 2999

ENTRE NA
UNIVERSIDADE
AINDA NO 1º SEMESTRE.
SER UNIVERSIDADE FAZ A DIFERENÇA.
SER INTERNACIONAL TAMBÉM.

VESTIBULAR
2008.1
VAGAS REMANESCENTES

CRÉDITO PRAVALER UNIVERSITÁRIO
MAIS ACESSO AO ENSINO SUPERIOR.
- Pagamento de 50% da mensalidade mais encargos e no dobro do tempo.
- Facilidade no pagamento das mensalidades.
- Não há limite de vagas.
Sujeito à análise de crédito e às condições do programa.
Simulação sem compromisso no site da UnP ou www.creditopravaler.com.br

AGENDE JÁ SUA PROVA.

NATAL
TERÇAS, QUARTAS E SÁBADOS.
MOSSORÓ
SÁBADOS



PÓLO DE ENSINO DA SAÚDE

CURSO		CAMPUS	TUR	
GESTÃO AMBIENTAL	CST	SALG. FILHO	NOT	R$ 336,00
GASTRONOMIA	CST	SALG. FILHO	NOT	
CIÊNCIAS BIOLÓGICAS	LIC	SALG. FILHO	MAT NOT	R$ 389,00
EDUCAÇÃO FÍSICA	BACH	SALG. FILHO	NOT	R$ 515,00
NUTRIÇÃO	BACH	SALG. FILHO	MAT INT NOT	R$ 567,00
PSICOLOGIA	BACH	SALG. FILHO	MAT NOT	
ENFERMAGEM	BACH	SALG. FILHO	MAT NOT	R$ 662,00
FISIOTERAPIA	BACH	SALG. FILHO	VESP	R$ 835,00
ODONTOLOGIA	BACH	SALG. FILHO	INTEG	R$ 1.195,00

CIÊNCIAS HUMANAS, LETRAS E ARTES

CURSO		CAMPUS	TUR	
HISTÓRIA	LIC	FLOR. PEIXOTO	NOT	R$ 284,00
LETRAS (HABILITAÇÃO PORTUGUÊS)	LIC	FLOR. PEIXOTO	NOT	
LETRAS (HAB. PORTUGUÊS/INGLÊS)	LIC	FLOR. PEIXOTO	NOT	
PEDAGOGIA	LIC	FLOR. PEIXOTO	NOT	
COMUNICAÇÃO SOCIAL (HABILITAÇÃO JORNALISMO)	BACH	NASCIMENTO DE CASTRO	NOT	R$ 567,00
COMUNICAÇÃO SOCIAL (HABILITAÇÃO PUBLICIDADE E PROPAGANDA)	BACH	NASCIMENTO DE CASTRO	NOT	

CAMPUS NATAL

CIÊNCIAS EXATAS E ENGENHARIAS

CURSO		CAMPUS	TUR	
SISTEMAS DE INFORMAÇÃO	BACH	NASC. CASTRO	NOT	R$ 420,00
ENG. DA COMPUTAÇÃO	BACH	NASC. CASTRO	NOT	R$ 578,00
ARQUITETURA E URBANISMO	BACH	NASC. CASTRO	MAT	R$ 696,00
ENGENHARIA CIVIL	BACH	NASC. CASTRO	NOT	

CIÊNCIAS SOCIAIS APLICADAS

CURSO		CAMPUS	TUR	
GESTÃO FINANCEIRA	CST	FLOR. PEIXOTO	NOT	R$ 273,00
MARKETING DE VENDAS	CST	FLOR. PEIXOTO	NOT	
ADMINISTRAÇÃO	BACH	FLOR. PEIXOTO	MAT NOT	R$ 305,00
		DOM. FREIRE	MAT NOT	
TURISMO	BACH	DOM. FREIRE	MAT NOT	
CIÊNCIAS CONTÁBEIS	BACH	FLOR. PEIXOTO	MAT NOT	R$ 380,00 R$ 368,00

CAMPUS MOSSORÓ

CURSO		TUR	
GESTÃO EMPREENDEDORA DE NEGÓCIOS	CST	NOT	R$ 273,00
MARKETING DE VENDAS	CST	NOT	
GESTÃO AMBIENTAL	CST	MAT NOT	R$ 308,00
CIÊNCIAS CONTÁBEIS	BACH	NOT	R$ 305,00
ADMINISTRAÇÃO	BACH	MAT NOT	
ENFERMAGEM	BACH	MAT NOT	R$ 536,00
FISIOTERAPIA	BACH	MAT	R$ 725,00

SER INTERNACIONAL FAZ A DIFERENÇA

UNIVERSIDADE POTIGUAR
Laureate International Universities

Acesse www.unp.br ou ligue 3215 1234
e se informe sobre o PRAVALER.

UnP Laureate International Universities

EM FOCO

Ano 04 Nº 125 Natal/RN Quinta-Feira, 24 de abril de 2008



Preservar o meio ambiente é cuidar do nosso futuro

UnP entra na luta contra a Dengue

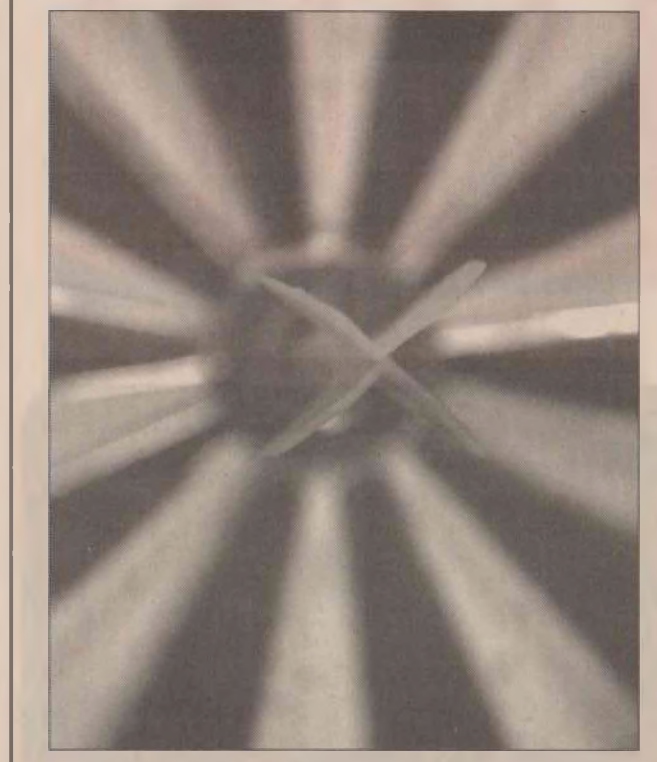

EDITORIAL

Uma das principais características que definem a palavra cidadania é a participação efetiva no processo de transformação positiva da sociedade. Seja de forma individual ou através de grupos de amigos, ONGs ou até mesmo empresas, o comprometimento com a sociedade na qual se está inserido vem ganhando cada vez mais importância. E a Universidade Potiguar também se faz presente neste processo.

Nesta edição do UnP EM FOCO, destacamos a iniciativa da Universidade Potiguar de unir entidades da educação e da saúde, públicas e privadas, em torno da luta para conter a epidemia de Dengue no Rio Grande do Norte. Nesta mesma linha, os leitores poderão conhecer as atividades de Responsabilidade Social desenvolvidas pela Instituição e saber quais ações e como participar do Dia Global do Voluntariado Jovem.

Boa leitura!

Frederico Gurgel | Editor

FIQUE LIGADO

Imposto de Renda

Alunos, professores e funcionários da UnP que ainda têm dúvidas a respeito do preenchimento da Declaração anual de Imposto de Renda ainda podem contar com o auxílio do curso de Ciências Contábeis. Estudantes do Curso realizam até o dia 30 de abril uma orientação a respeito do Imposto de Renda Pessoa Física. A atividade acontece no Laboratório de Informática do Campus Floriano Peixoto, no horário das 14h às 17h. Vale ressaltar que o atendimento não é para a realização do envio da declaração, mas para orientação a respeito dos procedimentos.

O público-alvo a ser atendido por esta atividade prática será os funcionários e alunos da UnP que não tenham declarações complexas (Ganhos de Capital, ITR, Cédula G, Carnê Leão, Sócios de Empresas etc.), pois estes deverão ser desenvolvidos por profissionais Contadores.

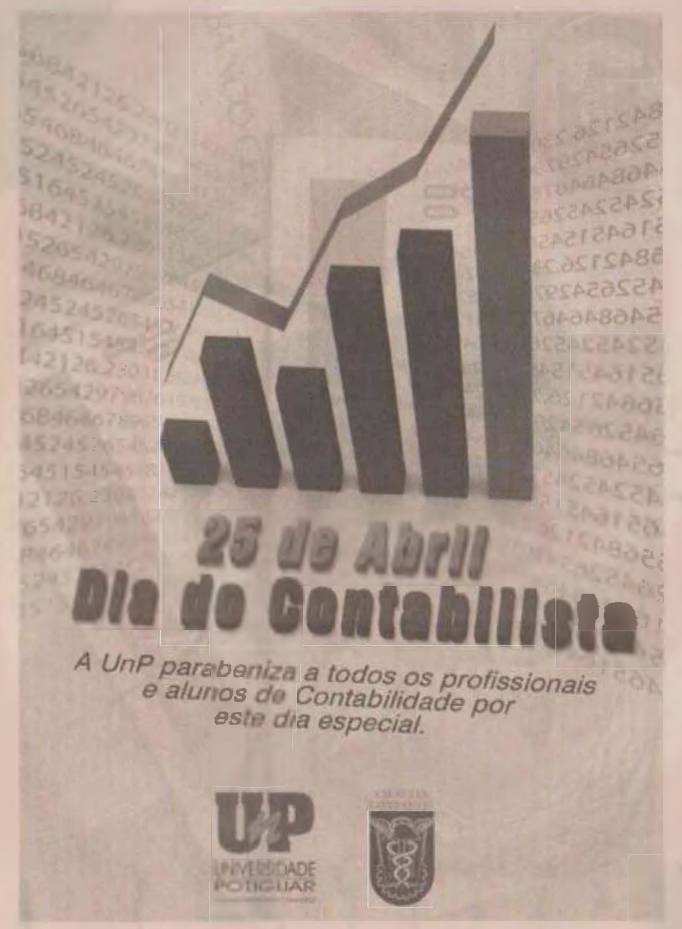



COMO SE INSCREVER NO VESTIBULAR AGENDADO

Esta é a última semana para a realização das provas do Vestibular Agendado com ingresso ainda neste semestre. Os interessados podem realizar as provas neste sábado, em Natal e Mossoró. Para isso devem se inscrever na Central de Atendimento de qualquer um dos Campi, até às 15h de amanhã (25/04).

Outras informações podem ser obtidas no Call Center, pelo número 3215-1234

EXPEDIENTE

Professor Paulo de Paula
Chanceler

Professor Manoel Pereira
Reitor

Eduardo Benevides
Vice-Reitor

Professora Sâmela Soraya Gomes de Oliveira
Pró-Reitora de Graduação

Professor Eduardo Benevides
Pró-Reitor Administrativo/Financeiro

Professora Lecy Gadelha
Pró-Reitora de Pesquisa e Pós-Graduação

Professora Jurema Márcia Dantas
Extensão e Ação Comunitária

Cristiano Andrade
Diretor de Marketing

Assessor de Imprensa
Frederico Gurgel

Edição
Frederico Gurgel

Reportagens
Ana Paula Lima
Paulo Freire Segundo

Revisão
Cecília Cavalcante

Estagiários
Ana Gabriela Martins
Manuelle Andrade

Redação
Assessoria de Imprensa
(84) 3215-1319

Diagramação e Criação
TERCEIRIZE (84)3211.5075

UnP EM FOCO é uma publicação da Universidade Potiguar, com circulação semanal.

Call Center: 3215.1234
www.unp.br
unpemfoco@unp.br

GIGANATAL permitirá o desenvolvimento científico

Nesta sexta-feira (25) será inaugurada a Rede Metropolitana de Natal - Giganatal, infra-estrutura de fibras ópticas que possibilitará a troca rápida de dados entre os principais centros de ensino e pesquisa do país. Com o Giganatal serão agilizados os processos de desenvolvimento científico.

A Universidade Potiguar participa da Giganatal junto à UFRN, o CEFET/RN, o INPE/CRN, o Serviço Nacional de Aprendizagem Industrial - SENAI, Centro de Tecnologia do Gás - CTGás, a Faculdade de Natal - FAL, a Faculdade Natalense para o Desenvolvimento do Rio Grande do Norte - FARN e a Base Naval de Natal. Durante a inauguração da Giganatal estará presente o Ministro da Ciência e Tecnologia, Sérgio Rezende.

A Giganatal é resultado do projeto Redes Comunitárias de Educação e Pesquisa - Redecomep, iniciativa do Ministério da Ciência e Tecnologia - MCT coordenada pela Rede Nacional de Ensino e Pesquisa - RNP. Natal é o primeiro ponto da Rede Nacional de Pesquisa no Nordeste. Redes como a de Natal já estão em operação em Belém, Manaus, Vitória, Florianópolis e no Distrito Federal. Até o fim de 2008 serão 27 redes ópticas metropolitanas em todo o país.

Os participantes da rede terão acesso mútuo à produção científica, podendo inclusive compartilhar projetos de educação a distância e interagir por meio de videoconferência. A rede de Natal promoverá, por exemplo, o avanço de iniciativas na área de tecnologia do petróleo, que contam com apoio do Centro de Pesquisas da Petrobras - Cenpes, da Finep e do Conselho Nacional de Desenvolvimento Científico e Tecnológico - CNPq.


Fibra óptica

Para mais informações ligue para 3215-1234 ou 3215-8508.

ESPORTE

Confira os primeiros resultados da UnP nos JURNs

Os Jogos Universitários do Rio Grande do Norte estão acontecendo desde o dia 18 e segue até o dia 27. Nas primeiras competições, as equipes participantes da UnP já conquistaram bons resultados. Confira:

Handebol Feminino	Campeã
Handebol Masculino	Vice-campeã
Futsal Feminino	Campeã
Futsal Masculino	Vice-campeã



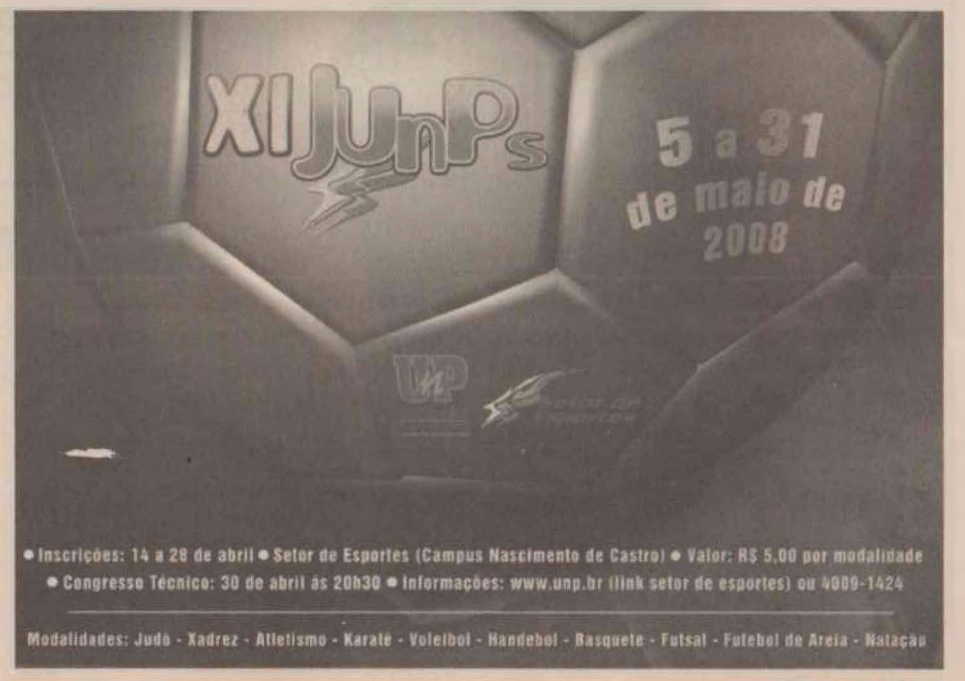

Comunidade Acadêmica unida no COMBATE À DENGUE



Secretaria de Saúde ressalta importância das Instituições de Ensino Superior no combate à Dengue.

Na última quinta-feira (17), a Universidade Potiguar declarou oficialmente a sua participação na campanha de combate à Dengue, durante o I Fórum de Debates sobre a Dengue. O evento, realizado no Auditório II do Campus Floriano Peixoto, contou com a presença dos secretários da Saúde e da Educação, Adelmaro Cavalcanti e Ana Cristina Cabral, respectivamente, do Reitor da UnP, prof. Manoel Pereira, e de representantes da FARN e da UFRN.

Durante o Fórum estiveram presentes, também, alguns dirigentes de Escolas públicas e privadas da cidade, momento em que foram conscientizados da importância do trabalho preventivo juntos aos estudantes. "Todos os alunos que estão na rede de ensino, seja ela pública ou privada, de ensino fundamental, médio ou superior, ou ainda na educação infantil, independente do nível, têm que combater o mosquito, sabendo como ele existe, como ele surge e, acima de tudo, fiscalizando todos os espaços. Se fizermos isso o mosquito não terá casa e, assim, ele não terá chance. Hoje é um dia importante, pois estamos deflagrando um processo mais forte junto à área educacional e pedimos a todos que seja feita uma grande campanha. Assim, venceremos a Dengue", explica a profa. Ana Cristina Cabral, Secretária Estadual de Educação.

A UnP colocou o Pólo da Saúde e toda a comunidade acadêmica à disposição da Secretaria de Saúde, para que contribua no tratamento da Dengue, bem como para realizar um trabalho preventivo por meio de ações educativas. Através dessa ação, a Universidade contribui para a solução, o mais rápido possível, da crise gerada pelo mosquito *Aedes aegypti*. "A participação da UnP nessa campanha é brilhante, pois quando o Reitor, de forma espontânea, nos procurou, colocando a Universidade à disposição para estarmos juntos nesse batalhão para lutarmos contra o mosquito da Dengue é uma posição que merece reconhecimento. Como gestor da saúde, agradeço a UnP, pela participação na luta contra a Dengue, contra os focos de endemia. Pois eu sei que teremos um bom resultado e que, principalmente, traremos mais qualidade de vida para a população", afirma o Sr. Adelmaro Cavalcanti, secretário Estadual da Saúde.

As atividades serão realizadas sob a orientação da Secretaria Estadual de Saúde e envolverá, ainda, outras Instituições de Ensino. O crescimento da Dengue hemorrágica foi significativo em 2008. O trabalho deverá ser continuado para que esta crise seja sanada e para que nos próximos anos o Estado tenha uma incidência menor de casos da doença. "Está em nossas mãos vencer a guerra contra o mosquito, este é o motivo de a Universidade dar a sua contribuição. Com a participação da rede estadual de saúde, com o trabalho dos professores e alunos, e se cada um de nós assumirmos a responsabilidade de levar para casa orientações, de não sermos agentes difusores de veículos de proliferação do mosquito conseguiremos reduzir os casos de Dengue. Em uma campanha orientada, em que iniciamos o trabalho agora, certamente esta crise diminuirá rapidamente, e teremos um cenário melhor do que este", conclui o Reitor da UnP, prof. Manoel Pereira.

Alunos, professores e a população de forma geral podem contribuir no combate à Dengue. Atitudes simples, como recolher qualquer objeto que possa acumular água ou tampar reservatórios de água, podem contribuir para a não proliferação do mosquito transmissor da Dengue. Além disso, cada pessoa pode ser um agente de saúde ao identificar água acumulada em seu vizinho. Informe-o! A Secretaria da Saúde disponibiliza, ainda, o telefone 0800-281-4031 para denúncias. Não deixe o mosquito da dengue escapar. Confira as formas de combater a doença e os principais sintomas da dengue hemorrágica:



Coloque o lixo em sacos plásticos e mantenha a lixeira bem fechada.



Encha de areia até a borda os pratinhos dos vasos de planta.



Não deixe a água da chuva acumulada sobre a laje.



Remova folhas, galhos e tudo que possa impedir a água de correr pelas calhas.



Entregue seus pneus velhos ao serviço de limpeza urbana ou guarde-os de água em local coberto e abrigados da chuva.



Mantenha a caixa d'água sempre fechada com tampa adequada.



Lave, semanalmente por dentro com escova e sabão, os tanques utilizados para armazenar água.



Mantenha bem tampados painéis e barris d'água.



Jogue no lixo todo objeto que possa acumular água.



Guarde garrafas sempre de cabeça para baixo.

COMBATA A DENGUE



Dengue hemorrágica:
A dengue em sua forma hemorrágica é muito grave. Fique atento aos sinais de alerta: dor abdominal intensa e contínua; vômitos persistentes; sensação de desmaio ao se levantar; fezes escuras; suor em excesso; dificuldade de respirar.
Fonte: SESAP – Secretaria da Saúde Pública

Ligue
0800 2814031
e denuncie

DIA GLOBAL: ações para mudar o mundo

Doar um pouco do seu tempo para contribuir com o desenvolvimento da sua cidade, estado e país. Este é o lema do Dia Global do Voluntariado Jovem, atividade que existe em mais de 120 países e que envolve milhares de jovens. Este ano, o evento acontece de quinta (24/04) a sábado (26/04) e a Universidade Potiguar mais uma vez coloca seus alunos e profissionais à disposição da sociedade. Confira as atividades desenvolvidas pela UnP durante a programação do Dia Global do Voluntariado Jovem:



AÇÃO	CURSO
Gestão empreendedora na Escola	Administração
Palestra com Orientação ao combate à Dengue	Administração e Gestão Ambiental
Orientação sobre conforto ambiental e arborização da cidade	Arquitetura e Engenharia Civil
Barco-Escola – "Chama-Maré"	Ciências Biológicas / Turismo / História
Oficina: Produção e Criação em Papel Reciclado e Reaproveitado	Ciências Biológicas
Papeloteca - Exposição do material criado com reciclados	Ciências Biológicas
Palestra e Orientação sobre Dengue	Ciências Biológicas
Documentário: Reserva Particular do Patrimônio Natural Mata Estrela	Ciências Biológicas
Exposição: Museu Itinerante	Ciências Biológicas
Palestra: Coleta Seletiva – Uma boa saída para o lixo	Ciências Biológicas
Exposição: Plantas Medicinais	Ciências Biológicas
Balcão de atendimento – orientação sobre imposto de renda e atualização do CPF	Ciências Contábeis
Minicurso sobre formação de preços	
Informações e orientações sobre o combate ao mosquito da Dengue	
Orientação sobre abertura de empresas	
Prática Jurídica - Atendimento e Agendamento	Direito
Universidade na Escola – Palestras e Oficinas	Direito
Voto Cidadão (Cidadania e Direito Eleitoral)	Direito
Palestras: Direito e Cidadania	Direito
Atividades lúdicas recreativas	Educação Física
Oficina de jogos pré-desportivos	Educação Física
Atividades recreativas / Capoeira	Educação Física
Grupo de dança Cia. Anagrama	Educação Física
Recreação: Teatro de Fantoches, contação de estórias, musicalização e pintura	Enfermagem e Terapia Ocupacional
Enfermagem na Gestação – Palestras educativas sobre importância do pré-natal e da amamentação	Enfermagem
Informática cidadã	Eng. da Computação e Sistemas de Informação
Verificação de pressão arterial, teste de glicemia, palestra sobre dengue e sobre plantas medicinais	Farmácia
Palestra sobre Prevenção do Câncer do Colo Uterino	Farmácia
Palestra sobre Dengue e demonstração da mosquiteca	Farmácia
Palestra sobre plantas medicinais com ênfase no alface	Farmácia
Prevenção da dor lombar – Avaliação e orientação	Fisioterapia
Grupo de artrose com avaliação física e orientações preventivas	Fisioterapia
Palestra sobre o uso correto da voz	Fonoaudiologia
Educação Patrimonial - orientação e preservação	História

AÇÃO	CURSO
Museu e Escola - orientação e organização da memória institucional	História
Rádio UnP – UnP no Ar	Jornalismo/ Publicidade e Propaganda
Jornal Laboratorial – Gazeta Comunitária (registrar as ações do evento)	Jornalismo
Cleart - Clube de Letras e Artes Cais da Leitura Leitura além da sala de aula Exibição do filme 'Escritores da liberdade'	Letras
Confecção de livros artesanais de estórias	Letras
Gincana de língua portuguesa e de literatura, Varal de poesia, dramatização e sarau poético.	Letras
Educação em Saúde - Atendimento da Prevenção de Hipertensão, com aferição da pressão arterial e Atendimento da Diabete – com teste de glicemia	Medicina
Palestras e Teatro sobre Prevenção: da Dengue, de DST, de Câncer Ginecológico, de Acidentes Domésticos, de Alcoolismo e Tabagismo, de Verminose e Diarréia	Medicina
Avaliação e Orientação Nutricional	Nutrição
Educação em Saúde Bucal com aplicação de flúor	Odontologia
Gincana de Matemática	Pedagogia
Oficina: Brincando e Calculando - Novas metodologias para o ensino da matemática	Pedagogia
Oficinas de Didática	Pedagogia
Grupo de Teatro UnP ENCENA – Cangaceiros de Lampião	Pedagogia
Oficina Corporal: Do corpo vivido ao corpo representado	Pedagogia/ Psicologia
Palestra: Importância da Orientação Profissional	Psicologia
Educar pela paz – palestras de conscientização da não violência	Psicologia
Educação para o Trânsito – Palestra e orientação	Psicologia
Tv UnP – Faz cobertura televisiva de todas as ações do evento	Publicidade e Propaganda
UnP no Ar – Rádio	Publicidade e Propaganda
Educação e Cidadania / "A violência doméstica e a vulnerabilidade da mulher	Serviço Social
Dinâmica Áudio-Visual e Sócio-Educativa sobre Riscos da Droga na Escola	Serviço Social
Orientações e Prevenções do Câncer de Mama	Terapia Ocupacional
Tecnologia Assistiva: Avaliação de acessibilidade aos portadores de necessidade especial	Terapia Ocupacional
Sabor de Brincar- Brinquedoteca Cultural	Turismo
Workshop: A importância da Motivação para o Profissional de Educação	Convidado

Confira no www.unp.br as datas e os locais onde acontecerão as atividades

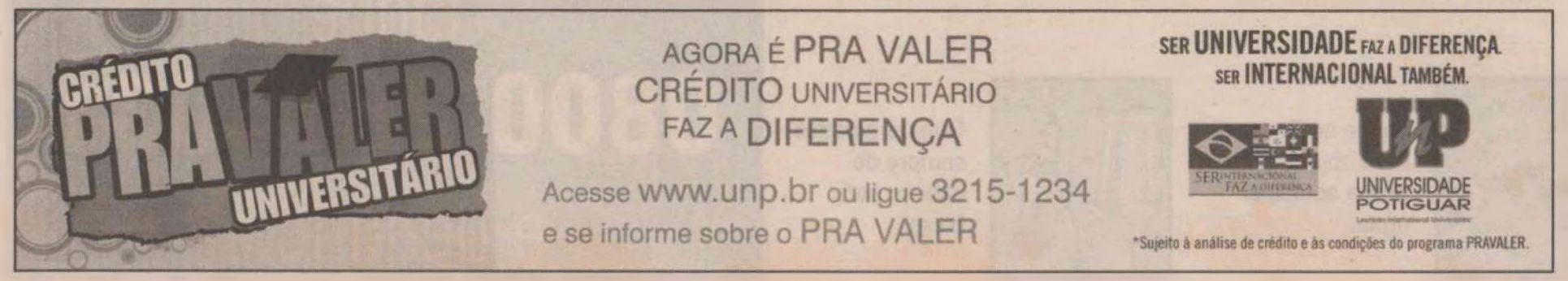

Responsabilidade e COMPROMISSO SOCIAL



Em Pitangui, Escola das Dunas prioriza educação ambiental

De acordo com o empresário Emerson Kapaz, diretor do Instituto ECHOS, Responsabilidade Social significa uma visão empreendedora mais preocupada com o contexto social, em que a empresa está inserida, onde a geração de lucro é vista não como um fim somente, mas sim como um meio para se atingir um desenvolvimento sustentável com mais qualidade de vida.

Seguindo essa visão, a Universidade Potiguar vem prestando serviços educacionais à sociedade, desenvolvendo programas que disseminam uma imagem positiva, tornando-a uma instituição de ensino que tem por vocação servir.

Para o reitor da Universidade Potiguar, Prof. Manoel Pereira, a educação é um processo de construção de cidadania e de responsabilidade social. "Nenhum povo se desenvolve sem um efetivo processo de educação. Na medida em que uma instituição forma o cidadão e o profissional, ela assume uma responsabilidade sobre o desenvolvimento individual e comunitário", diz o reitor.

Neste sentido, a UnP tem o compromisso pedagógico de aliar a teoria à prática. O aluno que está em atividade prática, seja em uma clínica ou em laboratório, está acompanhado de um docente especializado, que o avalia constantemente, garantindo ao cidadão um serviço de qualidade. Assim, efetivamente acontece a integração teoria-prática e o aprendizado torna-se uma construção do cidadão e do profissional com responsabilidade social.

Atendimento à Sociedade

Na área da Saúde, a Universidade disponibiliza para a sociedade, através dos cursos de Fisioterapia, Fonoaudiologia, Odontologia, Psicologia e Terapia Ocupacional, clínicas e atendimentos de qualidade.

O curso de Enfermagem da UnP disponibiliza à comunidade a Clínica de Enfermagem, localizada no Núcleo Integrado em Saúde e Qualidade de Vida, que há uma demanda espontânea e encaminhamentos das outras Clínicas da Universidade, sendo utilizada como campo de estágio para os alunos dos cursos de Enfermagem, Medicina e Serviço Social.

Outro serviço de destaque oferecido pela UnP à comunidade é a Prática Jurídica, que funciona desde 1995 e já atendeu neste período cerca de 71 mil pessoas e ajuizou 6.686 ações, garantindo aos reconhecidamente pobres na forma da lei, o direito fundamental de acesso à justiça. Nas ações ajuizadas no Núcleo de Prática jurídica, em torno de 60% refere-se às questões de família.

CONHEÇA OS OUTROS PROGRAMAS DESENVOLVIDOS PELA UNP

PROGRAMA	AÇÕES
Escola das Dunas	Criada em 1990, com o objetivo de atender à população carente da comunidade de Pitangui e adjacências. Foi estadualizada em 2004. De 1991 até 2007, a Escola atendeu 3.156 alunos. A comunidade de Pitangui possui 200 jovens com formação superior nos diversos cursos da Universidade.
Escola 4º Centenário	Através de uma parceria entre a Universidade Potiguar e a Prefeitura Municipal do Natal, foi implantado na escola um modelo de gestão especial e uma proposta pedagógica diferenciada, envolvendo projetos de extensão dos Cursos de Pedagogia, Letras, Fisioterapia, Odontologia e do setor de Educação Física. No ano passado, a instituição atingiu o melhor resultado entre os alunos de 6º a 9º ano no Índice de Desenvolvimento do Ensino Básico – IDEB, que é avaliado pelo Ministério da Educação.
UnP Esporte	Em 2007, o programa "UnP Esporte" inscreveu 719 alunos na Confederação Brasileira de Desporto Universitário - CBDU, além da excelente performance dos atletas nos 46 (quarenta e seis) eventos, sendo: 22 competições estaduais, 8 competições regionais, 11 competições nacionais e 5 competições internacionais. Obteve 213 medalhas de ouro, 124 medalhas de prata e 79 medalhas de bronze.
UnATI	O programa UnATI, criado em 1994, defende a conquista da maturidade com cidadania, propiciando àqueles que atingiram a terceira idade estabelecer novos relacionamentos, troca de informações e desenvolvimento de novas habilidades, a partir da oferta de educação para saúde, inclusão digital, arte e cultura, comunicação e relacionamento. Durante o período de 14 anos beneficiou 13.905 alunos matriculados em cursos e oficinas.
UnP e Qualidade de Vida	Objetivando estimular a melhoria de qualidade de vida, por meio do cuidado da saúde dos trabalhadores, a UnP criou o programa "UnP e Qualidade de Vida" que desenvolve ações de: ginástica laboral, serviço odontológico, oficinas sobre ética e valores, atividades esportivas, boas práticas alimentares e cuidados dermato-funcionais nos funcionários obesos.
UnP Esporte	A Universidade Potiguar participa, em parceria com outras instituições, de diversas ação comunitárias, onde destacamos: Prefeitura nos Bairros, coordenado pela Prefeitura Municipal do Natal; Dia da Ação Global, evento nacional realizado pelo SESI e Rede Globo de Televisão; o Dia Global do Voluntariado Jovem, evento de caráter mundial, coordenado no Estado pelo ONG Natal Voluntário; e o Dia da Responsabilidade Social das IES Particulares, evento nacional coordenado pela Associação Brasileira dos Mantenedores de Ensino Superior.

Saiba mais sobre as atividades de Responsabilidade Social desenvolvidas pela UnP acessando o site www.unp.br

CARRO E LAZER CHEGA O ACCORD 2008; E CONHEÇA COIMBRA, EM PORTUGAL
VEÍCULOS E VIAGEM

SEXTA FEIRA

MÚSICA HOJE TEM TOQUINHO E MPB4; E NA RIBEIRA, NOITE DE MÚSICA E POESIA
MUITO, CAPA

NESTA EDIÇÃO

OPINIÃO	2
POLÍTICA	3
BRASIL	4
GERAL	6 A 10
CIDADES	1 A 8
ECONOMIA/ESPORTES	1 A 4
MUITO	1 A 4
VIAGEM/VEÍCULOS	1 A 4
CLASSIFICADOS	6 PÁGINAS
TOTAL	36 PÁGINAS

R$ 1,50



NATAL, 25 DE ABRIL DE 2008

DIÁRIO DE NATAL

FUNDADOR: ASSIS CHATEAUBRIAND
ANO LXVIII - NÚMERO 2355

PRÊMIO AYRTON SENNA
1999 - 2000 - 2001

Carlos diz que apóia nome do PT à sucessão

O prefeito Carlos Eduardo anunciou ontem apoio a um candidato do PT à sua sucessão. Negociações com PMDB e com petistas, disse, caminham para nome do PT na cabeça da chapa. POLÍTICA, 3

Tremor a mil Km da costa do RN não chega a Natal

ABALO SÍSMICO DE 6,5 GRAUS NA ESCALA RICHTER FOI REGISTRADO POR EQUIPAMENTO DA UFRN EM RIACHUELO, MAS NÃO FOI SENTIDO PELAS PESSOAS EM NENHUMA CIDADE POTIGUAR

GERAL, 4

Frankie Marcone/DN



Rodriguinho entrou no segundo tempo, mudou a história da partida e fez o gol que poderia ter sido o da vitória; Potiguar empatou nos acréscimos

ESTADUAL

POTIGUAR/M 2 x 2 ABC

ABC deixa escapar a vitória no fim do jogo

O ABC empatou de 2 a 2 ontem à noite em Mossoró, e deu um passo gigante para a conquista do bi estadual, para isso, basta empatar domingo, no Frasqueirão. Gol de empate do Potiguar saiu nos acréscimos. GERAL, 6

COPA DO BRASIL

Palmeiras 0 x 0 Sport

CARO

"Crise do Arroz" pode chegar ao RN

Embora o reajuste do arroz verificado no sul do país ainda não tenha chegado ao RN, fornecedores dos supermercados locais avisam que produto sofrerá acréscimo. ECONOMIA, 2



MUNICÍPIOS

Depois da enchente, escolas de Carnaubais retomam aulas; em Lagoa Salgada, secretaria prepara relatório de desempenho de estudantes em matemática e português. CIDADES, 7

RODA VIVA

Metrópole Digital é arma de Rogério Marinho para decolar candidatura

OPINIÃO, 2

EDITORIAL

Natal precisa de defesa civil

OPINIÃO, 2

Joana Lima/DN



Depois do temporal de quarta-feira, os natalenses amanheceram ontem contabilizando os prejuízos e tentando consertar os problemas provocados pela chuva de mais de 116 milímetros. No Km 6, para retirar a areia da pista, tratores dividiram o espaço com os veículos. CIDADES, CAPA A 5

PARA MAIO

Ida de Dilma ao Senado foi adiada

O feriado do dia 1º de maio, e a viagem da ministra ao Japão, adiaram o comparecimento de Dilma Roussef ao Senado. Nova data acertada pelo líder do governo, senador Romero Jucá, é o dia 7 de maio. GERAL, 8

ENCHENTES

Sem relatório, cidades do RN não têm verba

Verba do governo federal para atender municípios afetados pelas enchentes no RN não chegou porque prefeituras ainda não prepararam relatórios. CIDADES, 4

POLÍCIA

Idosa de 84 anos era mantida em 'cárcere'

CIDADES, 6





PRÊMIO CULTURAL

SEBRAE REAFIRMA APOIO A ARTISTAS LOCAIS E COMPROMISSO COM A PROMOÇÃO DA CULTURA NO RIO GRANDE DO NORTE

CIDADES, 6

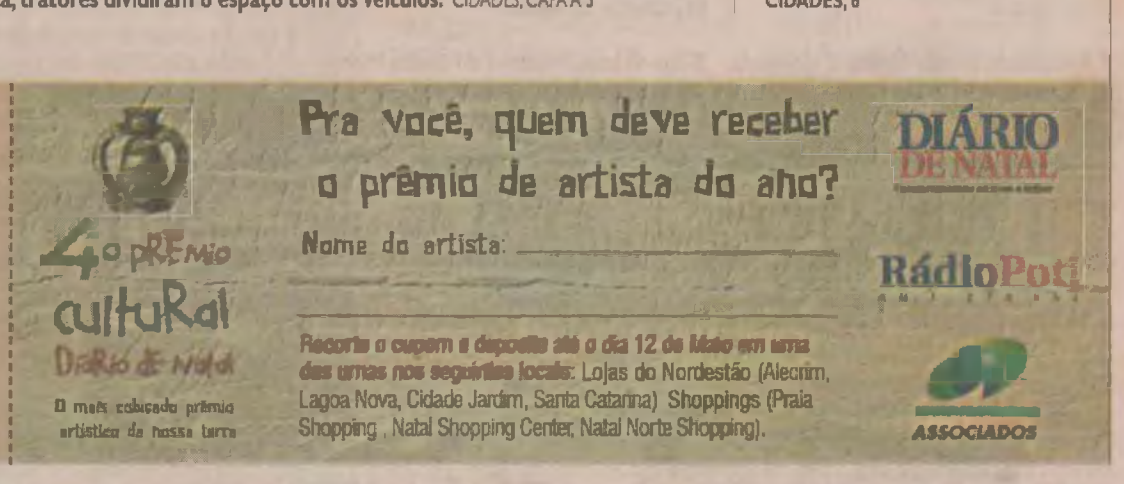

idéia - I

Depois de dezenas de municípios do interior - muitos dos quais ainda amargam as consequências - Natal viveu anteontem o seu dia de calamidade. Foi só uma manhã, e bastou uma manhã para levar perda e desconforto a milhares de pessoas. Os jornais retrataram muito bem o que se passou pelas muitas ruas atingidas e os dramas de milhares de pessoas. Só o que não se viu - à exceção do Corpo de Bombeiros - foi a ação oficial. É essa a idéia que queremos sugerir à Prefeitura: a formação de um grupo amplo e multiforça de emergência. Exército e Marinha, Corpo de Bombeiros e outros órgãos e instituições que possam emprestar apoio material e de pessoal para agir de forma emergencial nos pontos onde a situação se mostrar mais dramática. Resgatar pessoas, tapar buracos, desobstruir ruas, abrigar desamparados, recolher árvores, e coisas desse tipo.



idéia-II

Um grupo de ação de emergência de verdade, para dar atendimento a coisa como os mais de 200 telefonemas que os bombeiros receberam anteontem. Claro que, sozinho, o Corpo de Bombeiros não poderia atender a todos esses pedidos. Então, seria para dividir essa tarefa que sugerimos essa força-tarefa de emergência. Que o Exército entre com escavadeiras e caminhões, a Marinha com barcos e outros equipamentos, a Aeronáutica com caminhões e todos com pessoal. Porque, para quem sofreu as consequências das chuvas da quarta-feira, a situação era de emergência. E o esforço somente dos bombeiros e da Prefeitura fica muito distante de atender a todos os atingidos. É hora, agora,de se preparar esse esforço, montar essa estrutura de emergência. Para Natal e para o interior. Pois novas chuvas virão.

roda viva



CASSIANO ARRUDA CÂMARA

rodaviva@diariodenatal.com.br

HOMENAGEM AO FUNDADOR

A Escola Agrícola de Jundiaí, em Macaíba, vai homenagear, hoje, o seu fundador, advogado Enock de Amorim Garcia, inaugurando um busto seu na área da Escola, que vive uma fase de renascimento com a construção de uma unidade do Instituto de Neurociências de Natal. A Escola Agrícola integra a estrutura da Universidade Federal.

CARRO CHEFE



O deputado Rogério Marinho juntou toda a sua munição para o projeto "Metrópole Digital", carro-chefe de sua campanha a Prefeito de Natal, que vai ser lançado hoje com presença do Ministro da Ciência e Tecnologia e envio de mensagem da governadora Wilma de Faria à Assembléia Legislativa.

A idéia do projeto é transformar Natal num pólo de excelência na formação de mão de obra especializada para atender uma crescente demanda na ciência da informação, com um universo de colocação de 40 mil profissionais no mercado num horizonte de dez anos.

Hoje será dado o primeiro passo do projeto, com duas providências concretas, que vão se interligar, no futuro:

1 – Envio de mensagem da governadora Wilma de Faria à Assembléia propondo a criação de uma Organização Social (semelhante ao Sebrae) com participação do Governo do Estado e administração independente, que terá a gestão do Centro Integrado de Vocação Tecnológica, na Ribeira, a ser construído, com recursos de emendas já colocadas no Orçamento da União por Marinho;

2 – Integração com a Rede GigaNatal que vai ser inaugurada hoje, às 9 hs, pelo ministro Sérgio Resende, no auditório da Biblioteca Central da UFRN.

■■■

A proposta do candidato Rogério Marinho será fazer uma revolução econômica e social através desse programa, capaz de mudar Natal em Metrópole Digital, como ele pretende mostrar na sua campanha.

Puxa o fole



A imagem continua a mesma tantas vezes colocada aqui nesta *Roda Viva* para comandar os movimentos dos nossos governantes ampliando ou reduzindo o tamanho da máquina administrativa, usualmente para adequá-la às necessidades de aliados na caça da giroflex.

Desde vez dois novos órgãos estão sendo criados, aparentemente, sem nenhuma pressão de aliados por um emprego.

Trata-se de um resgate à novidade que a governadora Wilma de Faria tentou apresentar aos norte-rio-grandenses depois de reeleita. Como o seu adversário nas urnas, quando Governador havia começado fechando o fole e extinguindo nove sociedades de economia mista, Wilma resolveu restaurar duas delas com atuação em importantes segmentos: — Habitação e Turismo.

Ocorre que o anúncio foi feito num momento em que as contas estaduais não andavam muito saudáveis e o nosso Rio Grande do Norte chegava ao chamado limite prudencial imposto pela Lei de Responsabilidade Fiscal, que impede a criação de novas despesas com a administração.

É bem verdade que o tal limite prudencial terminou sendo muito bem usado por Wilma na hora que lhe interessou não conceder aumentos a algumas categorias de servidores públicos.

Mas, agora, que decide instalar duas novas sociedades de economia mista, a Governadora começa sabendo que não tem mais desculpa para conter os reajustes salariais. Resta saber o que o Governo vai conseguir realizar novas ações por passar a contar no seu organograma como a Cehab e a Emproturn.

Será que na atual estrutura organizacional ainda faltavam instrumentos para o Governo atuar?

> **"AI SURGIU A TESE, INICIADA PELO PRÓPRIO PRESIDENTE LULA EM CONVERSAS QUE TEVE COMIGO,, COM O DEPUTADO HENRIQUE E O SENADOR GARIBALDI QUE SERIA IMPORTANTE UNIR A BASE EM NATAL".**
>
> Da governadora Wilma de Faria sobre a eleição de Natal.



MODELO ANTIGO

O PPS (ex-Partido Comunista Brasileiro) do Rio Grande do Norte adotou um modelo de captação de filiados que já foi um must da direita: os cursos de "Formação Política". Do jeito que o deputado Álvaro Vale fazia, os camaradas do PPS estarão hoje em Cerro Cora, e domingo em Mossoró, ministrando os seus cursos.

SONO SOLTO

O blogueiro Ricardo Noblat flagrou o Presidente do Senado, Garibaldi Alves, num sono solto, quarta-feira, no Supremo Tribunal Federal, durante a solenidade de posse do ministro Gilmar Mendes na presidência. Garibaldi não resistiu ao discurso de 40 minutos do ministro Celso de Melo, o decano do Supremo.

HOMENAGEM À ROSALBA

A Assembléia Legislativa se reúne, na manhã de hoje, para homenagear a senadora Rosalba Ciarlini com uma sessão solene para que lhe seja feita a entrega da Medalha de Mérito Social Maria do Céu Fernandes, "pelos relevantes prestados ao Rio Grande do Norte" pela homenageada.

A proposta da homenagem a senadora Rosalba Ciarlini foi do deputado Leonardo Nogueira.

TEMPO DE DEGUSTAR

Joãozinho Santana, das Cestas de Natal São Cristovão, entra na onda do vinho. Em colaboração com a indústria gaúcha "Selton" ele está promovendo, até segunda-feira, um curso de degustação de vinhos no hotel Barreira Roxa, "Introdução a Enologia", em colaboração com o Senac, para turmas de, apenas, 18 pessoas.

TEORIA E PRÁTICA

Começa hoje (e prossegue amanhã), no Natal Hospital Center, o 1º Curso Teórico e Prático de Cardiologia, promovido pela Sociedade Brasileira de Cardiologia do Rio Grande do Norte, com o tema: "Hemodinâmica e Cardiologia Intervencionista".

NATAL ESPETACULAR

Natal vai pintar, domingo, na telinha do programa Esporte Espetacular, da Rede Globo, que preparou uma reportagem especial sobre a "Conexão Felipe Camarão". Aproveitando a vinda de três profissionais do surf é mostrado o trabalho do programa patrocinado pela Petrobrás. Da oficina de luteria, até os grupos folclóricos.

FALÊNCIA MÚLTIPLA

O maior problema na chuva de 105 mm concentrada em cinco horas, na última quarta-feira foi a falência múltipla dos serviços públicos: Drenagem, sistema vário, energia, telefonia de forma simultânea. E o natalense sozinho no meio da chuva, enquanto colégios suspendiam as aulas e repartições encerravam o expediente.

DISCRETO NÃO

Versão do Informe JB, ontem, no *Jornal do Brasil* para o encontro em Brasília: "O Presidente do Senado, Garibaldi Alves, almoçou ontem com a governadora Wilma de Faria. Querem fazer candidato, em Natal, o Líder do PMDB na Câmara, Henrique Alves. O deputado também à mesa, disse discreto não".

PINGA-PINGA

Enquanto o preço do barril de petróleo passou da casa dos US$ 110,00 em Nova Iorque, a Petrobrás anuncia a liberação dos royalties pagos em Abril, na faixa dos R$ 27.4 milhões, ao nosso Rio Grande do Norte. O Governo do Estado ficou com R$ 15.8 milhões e o restante rateado com os municípios.

Z · U · M · Z · U · M

▼ O Presidente do Senado, Garibaldi Alves, vai hoje à tarde até a cidade de Ielmo Marinho, para inaugurar a "Rádio Esperança".

▼ Fátima Bezerra discursou, ontem, na Câmara Federal pedindo pressa na liberação dos recursos para combater as enchentes.

▼ A deputada Sandra Rosado é convidada do Sindicato dos Médicos para um almoço, hoje, na Associação Médica.

▼ Duas referência da Música Popular Brasileira se encontram, hoje, num show no Boulevard: Toquinho e o grupo MPB-4.

▼ Hoje completa 170 anos que Manoel Teixeira Barbosa assumia o Governo do Rio Grande do Norte.

▼ Faz 45 anos, hoje, que d. Nivaldo Monte era escolhido Bispo Auxiliar de Natal.

▼ Tânia Soares é quem tem a responsabilidade de segurar a peteca, hoje, dos 50 anos de Bossa Nova, no Praia Shopping.

▼ Explicação para a over dose do "Caso Isabella" na TV: O assunto aumentou em 46% o Ibope dos telejornais.

▼ Difícil é encontrar um natalense que não tenha, pelo menos, um caso a contar da chuvarada de quarta-feira.

▼ Estudantes de Comunicação da UFRN promovem, hoje, na boate Papillon, a sua calourada: "Virou notícia".

▼ Viva o general Augusto Heleno: – O Governo, finalmente, anunciou o aumento dos Militares, alcançando até 137%.

▼ A tal Zona de Convergência Intertropical não provocou no dia de ontem, uma gota de chuva. Felizmente...

PONTO DE VISTA

FÁTIMA BEZERRA – PROFESSORA, É DEPUTADA FEDERAL PELO PT-RN

Brasil cresce, ganham os municípios

Nas últimas três décadas o país passou por um processo de intensa urbanização. De modo geral o surgimento de novos municípios visava a construção de novos redutos eleitorais o que nos levou rapidamente aos atuais 5.500 municípios. Essa criação desordenada foi regulamentada pela Emenda Constitucional no 15, de 1996.

Sem que tivesse havido alterações significativas nas suas receitas, as cidades passaram a receber imensos contingentes populacionais advindos da zona rural, em busca de emprego, educação, saúde. Na maioria dos casos, o aumento da população deu-se sem que houvesse uma infra-estrutura adequada de equipamentos urbanos, educação, segurança, geração de postos de trabalho, entre outros.

Do ponto de vista da gestão pública, tratava-se do desafio de gerir recursos escassos, numa estrutura centralizada. Em 1988, a Constituição Federal trouxe a descentralização tributária em favor dos entes federados. Os municípios foram os maiores beneficiados. Aumentou sua importância política, a participação na receita e o grau de liberdade em relação aos gastos públicos municipais.

No governo Lula, os municípios vêm sendo desafiados a fortalecer a gestão municipal, de modo a serem beneficiados por recursos gerados pelo crescimento econômico, bem como da intensificação das políticas públicas, marca de sua gestão. Diz-se sempre que não habitamos o país, ou o estado, e sim, o município. É nele que sentimos com mais ênfase os resultados da gestão pública, tanto na forma de carências quanto na forma de obras que beneficiem a população, promovendo a justiça social.

São expressivas as conquistas municipais no atual governo. No período entre 2003 e 2007 o repasse de R$ 26,5 bilhões do Programa Bolsa Família beneficiou nada menos que 11 milhões de famílias em todo o país; o Benefício da Prestação Continuada — BPC, no valor de um salário mínimo para idosos e pessoas com deficiência importou em um repasse de R$ 39,1 bilhões. Com o Estatuto do Idoso, a idade para receber o benefício foi reduzida para 65 anos, incrementando em 95% os idosos contemplados. Apenas esses dois programas transferiram diretamente para os estratos mais pobres da população, mais de R$ 65,6 bilhões.

Segundo o Dieese, no mesmo período, a política de valorização do Salário Mínimo, permitiu um aumento real de 37,02%, com impacto na renda de 45,3 milhões de trabalhadores rurais, empregados domésticos, pensionistas, aposentados e beneficiários da Previdência Social.

No campo, o Programa Nacional de Fortalecimento da Agricultura Familiar – Pronaf incorporou novas atividades e segmentos populacionais e realizou mais de 8,3 bilhões de contratos, somando cerca de R$ 32,7 bilhões de financiamento.

O aumento das transferências diretas ao cidadão, a valorização do Salário Mínimo e o crédito aos pequenos produtores reduziram a pobreza e dinamizaram a economia, repercutindo positivamente nos municípios.

No plano educacional, O Plano de Desenvolvimento da Educação – PDE – prevê até 2011 recursos da ordem de R$ 15 bilhões para reduzir o analfabetismo e melhorar a qualidade da educação básica. O Fundeb aprovado e regulamentado em 2007 destinou cerca de R$ 48 bilhões à educação básica, com a previsão para este ano da inversão de R$ 61 bilhões. A partir de 2010, o investimento será de R$ 71 bilhões.

As ações e os valores acima são a expressão de um governo portador de um projeto de nação, generoso com os setores mais vulneráveis e atento ao processo de crescimento econômico com distribuição de renda. Esse esforço evidencia o compromisso do governo federal para com a pauta de reivindicações dos municípios, garantindo assim a evolução do pacto federativo em nosso país.

José Félix Barbosa

VALÉRIO MESQUITA – ESCRITOR

Oito anos são decorridos do falecimento de um dos maiores desportistas de Macaíba. Convivi com ele em várias fases da vida, na lide esportiva. Foi um dedicado, abnegado e incentivador de torneios, campeonatos, desfiles, trazendo a cidade, ao longo de muitos anos, equipes importantes, atletas renomados, autoridades importantes civis e militares. Era a corrida de pedestrianismo Augusto Severo que ele tornou famosa no nordeste, o futebol, o voleibol, o salonismo e tantas outras atividades, as quais nunca mais se viu em Macaíba. As manhãs das provas de pedestrianismo hospedavam bandas de música do Exército, da Marinha, da Aeronáutica e da Polícia Militar, numa verdadeira maratona de esporte, cultura musical, congraçamento social e de lazer de raças, luzes, cores e cidadania. Quem realizava tudo isso: um homem pobre, simples e deficiente auditivo chamado José Felix Barbosa.

Admirado e aplaudido por uns mas invejado e sabotado por outros, viveu e enfrentou esses ambientes de temperaturas e temperamentos. Exerceu a presidência da Liga de Desportos Amadores de Macaíba por vários anos. A esposa Francisca Amélia foi testemunha eloqüente e sofredora da sua luta, auxiliando-o a suprir a dificuldade auditiva em se comunicar com todo aquele mundo turbulento de atletas, times, público, imprensa, espalhados em Macaíba, Natal e dezenas de cidades.

Devemos relembrar dele a beleza de todos aqueles espetáculos que produziu nas ruas de Macaíba, nos estádios lotados e na alegria espontânea que gerou por toda parte. Resgatemos de José Felix Barbosa o estímulo que plantou na juventude do amor a prática do esporte, a crença na "mente sã num corpo são", afastando muitos do vício e da droga. Ele fez isso em Macaíba, ininterruptamente, durante décadas. Morreu pobre, esquecido e até injuriado. Quem se atreveu a realizar o que ele fez? Que homenagem de reconhecimento recebeu dos desportistas, das autoridades e do povo pelo muito que ofereceu ao esporte? Oito anos do seu encantamento nos separa. É hora de Macaíba tributar-lhe a justa e merecida homenagem. Para Felix, dedico-lhe essa reflexão da escritora Cora Coralina: "O que vale na vida não é o ponto de partida e sim a caminhada. Caminhando e semeando sempre". Macaíba, José, colheu os frutos que você plantou só não soube ainda agradecer.

DIÁRIO DE NATAL
ASSOCIADOS
Propriedade da Editora O Diário S.A.
Av. Deodoro, 245 - Petrópolis - Natal (RN) - Cep 59 020-600
E-mail: redacao@diariodenatal.com.br

DIRETOR PRESIDENTE
Gladstone Vieira Belo

DIRETOR GERAL: Albimar Furtado
DIRETOR DE REDAÇÃO: Osair Vasconcelos
DIRETOR EXECUTIVO - OPERACIONAL: Jorge Freitas

PABX	fone	(0xx84) 4009-0166
REDAÇÃO	fone	(0xx84) 4009-0150
	fax	(0xx84) 4009-0243
DIRETORIA GERAL	fone/fax	(0xx84) 4009-0162
CIRCULAÇÃO	fone	(0xx84) 4009-0229
SUCURSAL SÃO PAULO (Comercial)		
Rua Funchal, 411 Cj 22 - Vila Olímpica - 04.551-060 SP		
	fone	(0xx11) 3045-4921
SUCURSAL RIO DE JANEIRO (Comercial)		
Rua do Livramento, 189 8º andar SL 24 - Saúde - 20.211-191 Rio de Janeiro/RJ		
	fone	(0xx21 2253-1945
SA PUBLICIDADE E REPRESENTAÇÕES LTDA		
SCN QD 01 ED. America Office Tower sls. 701/704 Asa Norte - Brasília/DF		
	fone	(0xx61) 3201-0071

SERVIÇOS JORNALÍSTICOS
Agência Meridional e Agência Folha

ANJ ASSOCIAÇÃO NACIONAL DE JORNAIS

MARKETING		4009-0181
ADMINISTRAÇÃO		4009-0166
ATENDIMENTO		
ASSINANTE	Capital	4009-0220
	Interior	4009-0220
COMERCIAL		4009-0172 / 4009-0173
CLASSIFICADOS		4009-0200
BALCÃO DE ANÚNCIOS: Av Deodoro da Fonseca, 245 - Petrópolis		
VENDA AVULSA		
Telefone		4009-0236
Rio Grande do Norte		R$ 1,50
Outros Estados		R$ 3,30

Somos Filiados ao Instituto Verificador de Circulação IVC

01v

Betinho quer justa causa

Está nas mãos do ministro Marcelo Ribeiro, do Tribunal Superior Eleitoral, o pedido de declaração de justa causa para que o deputado federal Betinho Rosado deixe Democratas e se filie a outro partido sem correr o risco de ter o mandato cassado. Ele é o relator do processo. O partido apresentou resposta às argumentações de Betinho, que afirmou que na transição do PFL para o Democratas o partido "mudou radicalmente o seu ideário", que tinha uma convivência conflituosa com a direção da legenda e que se sentia isolado.

O partido diz que os argumentos de Betinho estão longe da realidade, que ele teve tidas as condições para disputar a eleição de 2006, ficando na primeira suplência com 81.402 votos. "Uma belíssima votação, considerando que a disputa foi mais favorável aos candidatos de partidos ligados à base política do atual governo federal, sobretudo na região Nordeste do país", completa o documento do Demcratas protocolado no TSE.

Betinho Rosado tomou posse no mandato em agosto de 2007, na vaga aberta com a morte do deputado federal Nélio Dias, então presidente nacional do Partido Progressista.

Mantida

Outra decisão do TSE ontem foi do ministro Felix Fischer, que negou seguimento ao recurso especial com que a ex-prefeita de Martins Maria José de Oliveira Costa Gurgel, e seu vice, Paulo César Galdino, tentava reverter a cassação dos dois decidida pelo TRE, por abuso de poder económico e político, além de corrupção eleitoral. O recurso pedia a decretação da nulidade do acórdão do TRE. [

• A reunião entre PMDB e PT foi antecipada para as 11h de hoje, na sede do PMDB, em Candelária, atendendo a um pedido do deputado federal Henrique Eduardo Alves (PMDB).

• Um wilmista vigilante conjecturava ontem: "Quando a governadora cogita apoiar Mineiro, esquece a irritação que teve com a atuação dele durante a última greve dos professores".

• Em Jucurutu, o prefeito Júnior Queiroz (PSB) pode ter como companheiro de chapa na disputa pela reeleição o médico Jares Queiroz, que foi seu adversário na eleição de 2004, mas que depois passou a aliado.

• Júnior Queiroz está bem avaliado no município, principalmente em função da quantidade de obras que vem tocando este ano. O prefeito é irmão do deputado Nelter Queiroz (PMDB).

• Jornalistas mais atentos perceberam ontem que, durante a entrevista do prefeito Carlos Eduardo Alves, o celular dele estava com uma chamada em curso identificando a interlocutora como "Virgínia".

QUASE

Ana Amaral/DN

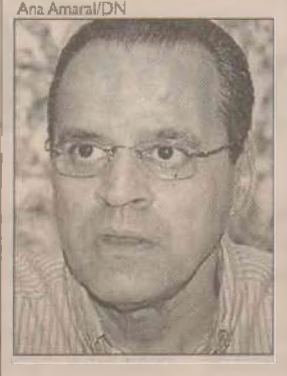

Apesar das notícias de veto de Garibaldi e Carlos Eduardo, o certo é que o deputado federal **Henrique Alves** (PMDB) só não saiu da reunião de Brasília como candidato a prefeito porque não quis. No amplo leque de hipóteses levantadas pela governadora Wilma de Faria (PSB) e pelo senador Garibaldi, a candidatura de Henrique na coligação da base de Lula foi colocada na mesa.

2010

Na verdade, a idéia não prosperou porque o próprio Henrique puxou o freio de mão. Não que ele não queixa ser prefeito de Natal, mas a posição atendia a pedido do presidente nacional do PMDB, deputado Michel Temer, que já chegou a ser consultado sobre o assunto. Atualmente, Henrique Alves é o principal interlocutor do PMDB junto ao governador de Minas, Aécio Neves (PSDB).

Conselho

Antes de viajar para Natal, o deputado federal Fábio Faria (PMN) participou ontem, no Palácio do Planalto, de mais uma reunião do Conselho Político com o presidente Lula (PT). Estiveram presentes também os ministros do Planejamento, Paulo Bernardo, das Relações Institucionais, José Múcio, da Fazenda, Guido Mantega, da Saúde, José Gomes Temporão, e da Previdência, Luiz Marinho.

Antecipação

A presidente do PT de Natal, Vilma Aparecida, aguarda uma resposta da governadora para a sugestão de antecipar para hoje a reunião que o partido teria na próxima terça-feira com ela. Como as conversas estão avançando, os petistas querem fechar a semana tratando de eleicão também com Wilma.

Resistência

Hermano Morais (PMDB) vai se valer da condição de dirigente para não aceitar de forma pacífica o descarte que pode receber do partido, em caso de entendimento com o PT. Pessoas próximas a Hermano dizem que ele vai para o tudo ou nada porque, depois de ter a candidatura lançada por Garibaldi Filho (PMDB) suas bases de vereador foram dispersas.

ObservatórioDN



IRANILTON MARCOLINO

iranilton@diariodenatal.com.br

POSIÇÃO CONFIANTE NA ALIANÇA PSB-PT-PMDB, PREFEITO DIZ QUE APOIARÁ NOME PETISTA, MESMO QUE NÃO SEJA VIRGÍNIA

Carlos anuncia apoio a candidato do PT

JULISKA AZEVEDO E FLAVIA URBANO
DA EQUIPE DO DIÁRIO DE NATAL

O prefeito de Natal, Carlos Eduardo Alves (PSB), anunciou ontem que vai apoiar um candidato do PT à sua sucessão dentro de uma aliança entre os partidos da base de apoio a Lula, incluindo o PMDB e o PSB. A anúncio foi após uma reunião entre ele e a comissão do PT que está discutindo as alianças para as eleições deste ano, que incluiu a deputada federal Fátima Bezerra, o deputado estadual Fernando Mineiro e a presidente do diretório municipal, Vilma Aparecida. O encontro, na sede da prefeitura, durou cerca de duas horas e resultou em um anúncio da disposição de chegar ao nome do PT que unirá os três partidos. "A tese é a renúncia do PSB e PMDB e a participação de um candidato do Partido dos Trabalhadores, que representa o governo federal, nosso maior parceiro. O entendimento é que essa união só poderia acontecer desta forma", afirmou Carlos Eduardo.

O prefeito declarou à imprensa que a tese da união da base de apoio do governo federal ganhou muita força com a concordância da governadora Wilma de Faria (PSB), do senador Garibaldi Filho (PMDB) e do deputado Henrique Alves (PMDB), nascida da conversa entre os três na última quarta-feira. Da ocasião, saiu o entendimento de que o candidato deveria ser do PT. Carlos Eduardo disse que tanto ele, quanto os dirigentes do PT estão muito entusiasmados com a aliança. "Ainda há algumas etapas a serem vencidas, mas no momento em que a governadora dá uma declaração pelo consenso, acredito que é sinal de que esta é a tese da maioria. Iniciamos uma caminhada para a construção dessa aliança", reforçou.

Para quem questionou se a posição revelada era pessoal ou partidária, Carlos Eduardo ressaltou que tem conversado muito com a governadora Wilma de Faria e que os dois estão caminhando na mesma direção. "Tenho conversado com Wilma, com o vice-governador Iberê Ferreira, com o deputado Rogério Marinho", comentou o prefeito, acrescentando que ainda não tinha dito ao pré-candidato do PSB que iria apoiar uma candidatura do PT porque só agora o processo chegou a esse estágio de definição. "Mas não tivemos nenhuma dificuldade do ponto de vista de chegar a esse entendimento, porque a tese da união da base foi apoiada por todos", disse.

CONVERGÊNCIA

A presidente do diretório municipal do PT, Vilma Aparecida, ressaltou que o PT está unido, maduro e tem consciência da responsabilidade de buscar um consenso interno para garantir que a aliança prospere. "O PT está sendo o ponto de convergência. Discutir nomes, nesse momento, não tem um peso substancial para nós", disse Vilma. O deputado Fernando Mineiro afirmou que no encontro não foi tratado de nomes, mas que se tivesse sido, estava disposto a retirar a sua candidatura em favor do entendimento entre os três partidos. "Não há dúvidas disso", acrescentou.

Questionada se está mantida a prévia do PT que iria escolher entre as pré-candidaturas da secretária Virgínia Ferreira e de Mineiro, marcada para o dia 18 de maio, Vilma Aparecida respondeu que o partido vai trabalhar pelo consenso. "Nós vamos refletir, discutir internamente. O problema não será o nome", disse.

D'Luca/DN



Reunião do PT com o prefeito, ontem à tarde, selou decisão de Carlos Eduardo em fechar com candidatura do partido

Agência Senado/Divulgação



Garibaldi aponta pesquisas como argumento para abrir mão de Hermano

Petistas se encontram com PMDB

O PMDB pode confirmar hoje, na reunião que terá logo mais às 11h com a comissão do PT que está tratando de política de alianças em nome do partido, o apoio ao projeto anunciado ontem pelo prefeito Carlos Eduardo Alves (PSB). O senador Garibaldi Alves Filho (PMDB) disse ontem que a tendência do PMDB é indicar o candidato a vice-prefeito numa chapa encabeçada pelo PT. Antes mesmo do anúncio do prefeito, Garibaldi afirmou que a pré-candidatura do PMDB não está liderando as pesquisas de intenção de voto e que o partido tem todo o interesse em marchar com o prefeito.

"A despeito de a gente estar contrariando o desejo da executiva municipal, eu acredito que para ganhar a eleição em Natal a gente precisa somar com Carlos Eduardo. A escolha do PT para encabeçar a chapa se deve ao fato de que o prefeito se sente muito sensibilizado com o apoio que o PT vem dando à sua administração e ele entende que essa é a hora de retribuir. Tenho muito apreço por Hermano, gostaria que pudéssemos ganhar como ganhei em 85, mas aquela foi uma realidade e agora se faz imperativo somar. Nós não estamos na cabeça das pesquisas. Há toda essa realidade", afirmou Garibaldi Filho.

Embora o prefeito tenha reiterado a afinação com a governadora Wilma de Faria (PSB) e que está agindo em consonância com ela, o senador Garibaldi Alves não é tão otimista quanto a governadora sobre a possibilidade de reunir PT, PMDB e PSB no mesmo palanque. "Eu realmente fiquei agradavelmente surpreendido com a desenvoltura como abordamos a questão (da aliança). Agora, quanto a resultados, acho muito difícil remover tantas pré-candidaturas. Seria uma violência política. Mas também tenho que considerar que o momento político impõe isso, esse entendimento, em prol de um futuro melhor para Natal e para o estado, em termos de obras, de benefícios. Hoje, o que temos já é suficiente para conseguirmos o que estamos pleiteando. Mas essa coesão política iria possibilitar uma força muito maior", afirmou Garibaldi Filho.

Na opinião do senador peemedebista, o cenário que se apresenta como o mais factível para o PMDB é apoiar o PT, contando com o prefeito Carlos Eduardo. "Mas não descartamos a possibilidade de incluir Wilma e o PSB. Se pudéssemos somar com Wilma, seria muito bom, para o bem da capital, porque seria uma administração amparada por todas essas forças políticas", afirmou. O senador Garibaldi considera que o pouco tempo até o fim do prazo para realização da convenções partidárias - 30 de junho - atua contra o trabalho que precisa ser feito para a formação da aliança PT, PMDB e PSB. "O tempo urge. São apenas dois meses para as convenções e nós não podemos esperar muito", argumentou.

Solução pode ser um terceiro nome

O candidato do Partido dos Trabalhadores que unirá a governadora Wilma de Faria (PSB) e o senador Garibaldi Filho (PMDB) no mesmo palanque não deverá ser o de nenhum dos dois pré-candidatos já colocados pelo partido, o deputado estadual Fernando Mineiro e a secretária municipal de Planejamento, Virgínia Ferreira. O mais provável é que surja um terceiro nome, que poderá ser o da deputada federal Fátima Bezerra ou outro nome. Ontem, questionada sobre a hipótese, Fátima evitou uma resposta mais direta, mas disse que o partido não ficará preso ao fato de se cogitar nomes não registrados formalmente como pré-candidatos dentro do prazo partidário. "Não podemos submeter o partido a um ato burocrático. Se meu nome for o nome que unifique, será discutido", destacou.

Fátima Bezerra disse que o partido vai conversar internamente, e que decidirá pelo nome capaz de unir o grupo. Informações de bastidores dão conta de que o nome de Virgínia Ferreira não agrada a governadora Wilma de Faria, por se tratar de uma candidatura que tem a cara de Carlos Eduardo. Wilma prefere Mineiro, mas o PMDB não aceita apoiar o deputado. Diante do imbróglio, a possibilidade de Fátima disputar pela quarta vez a prefeitura volta a tomar força. "Trata-se de um projeto coletivo. Temos que conversar internamente. Quem tiver mais liga para unir a todos, que seja o candidato", reforçou, após o encerramento da entrevista coletiva em que o prefeito falou sobre o apoio ao candidato do PT.

Antes disso, Fátima Bezerra destacou que Wilma de Faria e Garibaldi Filho estão sendo generosos em negociar com o PT aceitando que o partido indique o cabeça de chapa. "Eles estão tendo gestos muito generosos", disse. Fátima disse ainda que o que move os integrantes da base do governo Lula na negociação da aliança é o compromisso com a cidade.

D'Luca/DN



Para Rogério, se PSB não sair na cabeça estará cometendo "erro histórico"

Rogério luta para manter candidatura

O deputado federal Rogério Marinho (PSB) e os vereadores do PSB tiveram uma reunião ontem à tarde, assim que o pré-candidato à prefeitura de Natal desembarcou vindo de Brasília, para analisar os últimos fatos, a entrevista da governadora Wilma de Faria (PSB) ao Diário de Natal e afinar os discursos em favor de uma candidatura própria do partido na capital. Rogério disse que será um "erro histórico" o PSB não participar da disputa como cabeça de chapa. "A nossa posição é muito clara. Time que não joga não tem torcida. Com partido é do mesmo jeito. O PSB não pode abrir mão da liderança que sempre teve em Natal", argumentou Rogério.

Ele afirmou que Wilma de Faria tem dito a ele que em todas as tratativas que tem mantido, a candidatura própria do PSB está colocada como prioridade. Rogério disse concordar com a governadora da necessidade de flexibilizar no momento de conversar com os outros partidos. No entanto, na sua opinião, é preciso se estabelecer critérios para definição da chapa, caso se consolide a união dos partidos da base do presidente Lula. Ele aponta como indicadores considerados para montagem da chapa as pesquisas de intenção de voto, a envergadura dos partidos e um nome que tenha condições de equacionar os problemas de Natal.

O vereador Salatiel de Souza (PSB) disse que a discussão da união dos partidos da base do presidente Lula em Natal está partindo de parâmetros equivocados. "Enquanto não deixarem de fulanizar esse processo, vai ficar nesse oito", analisou. "Tinha que se discutir critério para escolha do candidato e também a ampliação do leque de partidos", afirmou referindo-se aos demais partidos, não apenas ao PT, PMDB e PSB como vem sendo discutido. O vereador Enildo Alves (PSB) não interpretou as declarações da governadora de que os entendimentos estão caminhando para o apoio a um nome do PT como exclusão do lançamento de candidatura própria. "Pelo contrário, acho que esse processo está até fortalecido. A palavra da governadora tem um peso forte, mas ela nunca deixou de escutar o partido", afirmou Enildo Alves.

02

TERREMOTO ABALO SÍSMICO DE 6.5 GRAUS ATINGE REGIÃO ONDE FICAM OS ROCHEDOS SÃO PEDRO E SÃO PAULO

Estação sismográfica do RN registra tremor

Os abalos sísmicos ao longo da costa brasileira persistem. Desta vez um tremor de terra de forte intensidade, com 6.5 graus na escala Richter, ocorreu às 9h14 (horário de Brasília) de ontem a 1.396 quilômetros a leste-nordeste de Natal. Apesar da intensidade, não há notícias de que algum brasileiro tenha sentindo o tremor. Porém foi registrado por uma estação sismográfica potiguar.

Conforme o Instituto de Pesquisas Geológicas dos Estados Unidos (USGS) o epicentro do sismo está localizado a 10 quilômetros de profundidade, sob a latitude 1.139 sul e 23.556 oeste. Os rochedos de São Pedro e São Paulo, localizados a 1.000 quilômetros de Natal, foram os pontos do território brasileiro mais próximos do evento geológico.

De acordo com o professor de sismologia da Universidade Federal do Rio Grande do Norte (UFRN), Aderson Farias do Nascimento, os rochedos ficam a aproximadamente 600 quilômetros do epicentro do abalo. Apenas um grupo de poucos militares e cientistas mora no local. O professor não teve informações dos dois lugares sobre o acontecimento. "Se tivesse uma estaação sismiológica nos rochedos certamente iria registrar uma intensidade forte do terremoto", disse Nascimento.

O professor explica que mesmo com o tremor acontecendo no oceano, não é correto chamar o fenômeno de "maremoto". "Maremoto' é uma noção popular de quando um terremoto deixa o mar revolto. O abalo ocorreu a 10 quilômetros de profundidade da terra", assinalou.

O terremoto aconteceu em um espaço denominado dorsal Meso-Atlântica, considerada a maior cadeia de montanhas da Terra, que se estende por todo o leito do Oceano Atlântico. O lugar específico do tremor fica em um dos pontos de encontro entre as placas sul-americana e africana.

Aderson Nascimento disse que, para causar um tsunami (ondas gigantes ocasionadas por deslocamento de placas tectônicas), a intensidade do tremor tinha que ficar em torno dos 7 e 7.5 graus na escala Richter. E ainda dependeria de outros fatores, como a profundidade do abalo e modo como as placas se chocam. "Para haver um tsunami tem que ter um soerguimento do fundo do mar. Desta vez as placas simplesmente se atritaram".

Ele também falou que, para a população natalense sentir os efeitos do evento com a mesma intensidade que ele ocorreu, a distância do epicentro teria de ficar em torno de 600 quilômetros. "Claro que os lugares mais altos, como os prédios, sentiriam com mais facilidade", ressalta.

O professor lembra que a universidade monitora os tremores 24 horas por dia. "Não há motivo para temor e caso houvesse algum fenômeno grave a população seria avisada rapidamente", declarou Nascimento.

ESTAÇÕES

O terremoto também foi registrado pela estação sismográfica de Riachuelo, mantida pela UFRN. A universidade coordenará uma rede sismográfica na região Nordeste mantida com recursos da Petrobras. Ela gerenciará 15 estações que vão desde o sul da Bahia até o norte do Piauí. A UFRN foi escolhida por ter uma experiência de quase trinta anos em sismologia.

Governo avalia os laboratórios

Os centros de estudos sismológicos nacionais começaram a ser avaliados para verificar a necessidade de investimentos na área de detecção de fenômenos como terremotos, afirmou ontem o ministro da Ciência e Tecnologia, Sergio Rezende. Segundo ele, o tremor registrado terça-feira na costa brasileira "acendeu uma luz amarela" para o governo.

"Por conta desse último terremoto, estamos fazendo um levantamento das necessidades nessa área para ver quais providências podemos tomar", garantiu em entrevista a emissoras de rádio, no estúdio da Empresa Brasil de Comunicação (EBC), em Brasília.

O ministro reconheceu que os laboratórios instalados no país possuem limitações e que os poucos investimentos no passado foram em razão de circunstância econômicas.

"O Brasil não tem laboratórios sismográficos em todo território nacional. Nos lugares onde têm, há uma certa deficiência de equipamentos. Isso é resultado, principalmente, de dois fatores: um deles é que tivemos alguns anos de muita dificuldade por parte do governo federal devido à crise econômica. Outra é pelo fato de o país não ser muito afetado por terremotos."

As Universidades de Brasília (UnB) e de São Paulo (USP) foram mencionadas pelo ministro como importantes centros de pesquisa sobre abalos sísmicos. Mas, Rezende reconheceu que, mesmo sendo avaliados como referência, os laboratórios dessas instituições também demandam investimentos.

Após a entrevista, o ministro comentou o contingenciamento de verbas em sua pasta. Segundo ele, os valores publicados quarta-feira no Diário Oficial da União (DOU) não comprometem os investimentos em Ciência e Tecnologia. O corte anunciado é de aproximadamente R$ 34 milhões, o que corresponde a 0,85% do orçamento nominal para 2008.

Governo estuda novo sistema de monitoramento

RENATA MARIZ, RICARDO MIRANDA E ULLISSES CAMPBELL
DA EQUIPE DO CORREIO

O terremoto de 5,2 graus na escala Richter, sentido em quatro estados do país na noite de terça-feira, sensibilizou o governo a investir no monitoramento desse tipo de fenômeno. Quarta-feira, numa reunião no Gabinete de Segurança Institucional, especialistas do Observatório Sismológico da Universidade de Brasília (UnB) apresentaram um projeto para implantação de 40 estações, capazes de detectar tremores de 3 graus ou mais, distribuídas de maneira uniforme no país. "Essa reunião já estava agendada, visto que é uma demanda antiga nossa. Tivemos um sinal positivo do governo", afirma o chefe do Observatório da UnB, Lucas Vieira Barros.

Enquanto o governo não bate o martelo oficialmente para financiar o projeto, outra empreitada em estágio mais adiantado corre no Rio de Janeiro. Com patrocínio da Petrobras, o Observatório Nacional, localizado em São Cristovão, vai monitorar terremotos no Brasil a partir do próximo ano por meio de uma rede sismográfica. O projeto começará com as 11 primeiras estações funcionando nas regiões Sul e Sudeste. No total, serão 50 estações de monitoramento no país. Uma das maiores preocupações da estatal é o estrago que um abalo sísmico pode provocar nas estruturas das plataformas de petróleo, especialmente após as descobertas de campos gigantes na Bacia de Santos.

Apesar dos esforços para vigiar melhor a ocorrência de terremotos, não é possível prevê-los. "Simplesmente porque não temos como medir as variáveis, apesar dos avanços tecnológicos. Imagine a complexidade para sabermos a pressão dentro da terra, o crescimento das falhas, os limites de ruptura", explica Lucas Vieira. "Tremor de até 3 graus pode ocorrer em qualquer lugar, mas dificilmente ele é sentido. Já os de maior magnitude, que são cíclicos, podem voltar a ocorrer em 15 ou 16 pontos do país que registraram o fenômeno no passado. Essas fontes sísmicas estão principalmente no Rio Grande do Norte, Ceará, Pernambuco e Mato Grosso."

Embora seja um fenômeno imprevisível, é quase inexistente o risco de o Brasil ser surpreendido por um terremoto com proporções catastróficas, segundo o diretor do Instituto de Geociências da Universidade de São Paulo (USP), Colombo Tassinari. "Os países onde isso acontece são aqueles situados nos limites das placas tectônicas. Nós estamos no meio de uma placa. O que deve ocorrer num período de 48 horas na região afetada são os chamados pós-abalos, em escalas bem menores, que provavelmente nem serão sentidos", explica.

Antonio Cruz/ABr



Ministro Sérgio Rezende diz que tremor de terça-feira alertou o governo

GEÓLOGO PEDE CALMA

O diretor de Geologia do Serviço Geológico do Estado do Rio de Janeiro, Francisco Dourado, mestre e doutorando em Análise de Bacias e Faixas Móveis, afirma que sismos no país são comuns, especialmente no Sudeste, e pede calma na análise do tremor da noite de terça-feira. "Ninguém se torna região de terremotos de uma hora para outra, isso ocorre ao longo de milhares de anos", aponta.

No Brasil, as duas grandes áreas sismologicamente ativas são no litoral do Rio Grande do Norte, próximo ao município de João Câmara, que está sobre uma placa tectônica, e na divisa entre Amazonas e Acre. Por dia, ocorrem vários sismos. A novidade deste sismo, acredita o geólogo, é a intensidade, acima da média, e o fato de vivermos hoje em uma era de comunicação rápida e globalizada. "Em poucos minutos, havia sites na internet falando do terremoto e hoje na praia já tinha gente vendendo camisetas 'Sobrevivi ao terremoto'", conta o professor, lembrando o espírito gaiato do carioca.

Há 40 anos, houve um grande sismo na região de Campos e Macaé, que não teve a repercussão do atual, muito mais brando. Francisco Dourado diz, no entanto, que é impossível saber quando ocorrerá o próximo terremoto, nem sua intensidade. "Mas, pelo histórico, a chance de outro sismo como esse nos próximos dias é baixa", acredita.





MODA ESTILISTAS NORTE-RIO-GRANDENSES DOMINAM O SEGUNDO DIA DA SÉTIMA EDIÇÃO DO NATAL FASHION WEEK

Rafinha, vencedor do BBB, é a atração de hoje

SERGIO VILAR
DA EQUIPE DO DIARIO DE NATAL

As marcas de estilistas locais tomaram as passarelas no segundo dia da sétima edição do Natal Fashion Week, na sede social do América. A grife Estrela Viva trouxe o ator Dudu Azevedo, o Barretinho da novela global Duas Caras. Hoje é a vez da TNG apresentar o vencedor do último Big Brother Brasil, Rafinha. Qualquer pessoa pode assistir aos desfiles por telões. Basta doar alimentos não-perecíveis, roupas e qualquer produto da linha cama, mesa e banho. Os alimentos serão entregues a cinco instituições de caridade de Natal. As vestes são destinadas às vítimas das enchentes no interior do estado.

As salas destinadas aos empresários, estilistas e convidados mais uma vez estiveram lotadas. A estimativa dos organizadores é de que duas mil pessoas passem pelo evento ao dia. Ontem, as grifes Estrela Viva, Colméia, Couro & Cia, Vlock/Dzarm e Vestimenta desfilaram suas coleções de inverno e outono, além da marca nacional Cholet. A programação de hoje, a partir das 19h, apresenta as grifes locais A Graciosa, Nathy – que traz os namorados Julia Petit e Victor Collor de Melo –, Santa Moda e Donna Donna, além da Lore e TNG, esta última responsável pela vinda do vitorioso do BBB 8.

Se a capital potiguar ainda não é um centro da moda no Brasil, o mercado é considerado ascendente. É essa a opinião de estilistas de marcas nacionais e de um dos mais antigos caçadores de modelos ainda em atuação no Brasil. O agente de naturalidade chinesa Ming Liao Tao há 25 anos trabalha descobrindo garotas no meio da rua, como ele mesmo diz. Seu olhar já capturou talentos como Aline Moraes, Reinaldo Gianechini, Fernanda Lima e a top Raquel Zimmerman, há dez anos como uma das melhores modelos do Brasil nas passarelas da Europa.

Ming Tao é o precursor no Nordeste em exportar modelos para o "Sul Maravilha" e agências de moda internacionais. "Antes de eu trabalhar no Nordeste, poucas meninas participavam de concursos fora da região. Mas o primeiro agente a viajar até o Nordeste para tirar a menina daqui e levar para o Sul foi eu. À época diziam que eu estava na contramão. Enquanto os agentes desciam até o Sul, eu subia até o Nordeste". Segundo ele, depois de passar um tempo "apagadinha" Natal está em ascendência no segmento da moda. "Então, decidi apostar no evento e estou aqui", disse o chinês.

Outro que resolveu apostar na moda e no talento natalense no setor foi o estilista potiguar Wagner Kallieno. Ele largou a faculdade de Engenharia de Produção para ingressar no então novo curso de Moda promovido pela UnP. Segundo o estilista, o curso fundado em 2003 foi um marco para ascender o segmento na cidade. "O mercado ainda é pequeno, mas nunca faltou trabalho para mim". Segundo Wagner, apesar do crescimento do número de estilistas com marcas próprias na cidade, há um diferencial muito grande de público alvo entre eles.

Ana Amaral/DN



Mais uma vez os estilistas locais dominaram as atenções, recebendo aplausos do grande público que prestigia a sétima edição do Natal Fashion Week

O estilista trabalha no NFW desde sua primeira edição, na produção de outras marcas. Desta vez, ele apresenta sua própria grife, a Kall, destinada a um público mais selecionado. A coleção de Wagner Kallieno apresentada ontem é inspirada no no glamour dos jet set dos anos 1970 visto em Miami, nos Estados Unidos. "São roupas para a mulher sem tempo. Uma grife em que a mulher veste pela manhã e continua bem vestida e pronta para um evento social à noite".

Assim como outras marcas e grifes locais como Ana Lou e Nadhi, com seus produtos comercializados nas principais lojas do Nordeste e pontos do eixo Rio-São Paulo, como a famosa Daslu, Wagner também tem sua marca - Kall -espalhada em pontos de vendas de diversas capitais do Nordeste. Em Natal, ele estuda propostas para oferecer exclusividade a alguma boutique.

FRAUDE

PF desmonta quadrilha que fraudava Previdência

A PF (Polícia Federal) prendeu 48 pessoas pela Operação Auxílio-Sufrágio, ontem, e desmontou uma organização criminosa que há seis anos cometia fraudes contra a Previdência Social no Espírito Santo. O líder do esquema, o deputado estadual Wolmar Campostrini (PDT-ES), não foi detido por ter foro privilegiado, mas assessores, funcionários e uma filha do parlamentar aparecem entre os presos.

Segundo a PF, a quadrilha, que atuava desde 2003, deu aos cofres públicos um prejuízo de R$ 5 milhões nos últimos seis meses. "Desde 2003 recebemos denúncias anônimas esparsas ligadas ao deputado. No ano passado, porém, conseguimos indícios firmes de que ele liderava o esquema, e então passamos a investigar e calcular o montante das fraudes", explicou à Folha Online a delegada Andreia Cristina de Vasconcelos Canal, chefe da delegacia da PF de Repressão a Crimes Previdenciários.

Ao todo, 300 policiais federais e dez servidores do INSS (Instituto Nacional do Seguro Social) cumpriram 48 mandados de prisão — de um total de 50 expedidos pela Justiça — e 59 mandados de busca e apreensão no Espírito Santo.

O objetivo da quadrilha, segundo a PF, era receber benefícios previdenciários de auxílio-doença e aposentadoria por invalidez. As investigações revelaram que tudo começou quando Campostrini ainda era médico perito do INSS e conseguia os benefícios fraudulentos em troca de fidelidade de possíveis eleitores.

Quando foi eleito, o deputado pediu licença do cargo, mas continuou a usar sua influência e contatos no órgão para sustentar a fraude. No processo, a quadrilha usava laudos falsos conseguidos através de médicos particulares e posteriormente homologados por médicos peritos do INSS.

De acordo com a PF, dos 48 presos 17 são beneficiários decorrentes de fraude, dez servidores públicos, cinco funcionários administrativos, cinco médicos peritos, cinco médicos particulares, além de despachantes previdenciários (que cuidavam dos documentos entre as partes) e pessoas ligadas ao deputado, como assessores e empregados da clínica particular dirigida pela filha dele, Fernanda Campostrini, também detida — é na clínica em que os laudos frios eram produzidos.

"Por enquanto, conseguimos comprovar que 17 beneficiários tinham consciência da fraude. Temos outros 300 sob investigação, que na próxima semana passarão por uma junta médica para nova perícia", explicou Andreia.

Entre os crimes cometidos pelos presos estão estelionato, formação de quadrilha, corrupção ativa e passiva, advocacia administrativa e envio de dados falsos ao sistema de informação.

Cada um será indiciado após a análise do material apreendido, como computadores disquetes e documentos do INSS encontrados fora das dependências oficiais.

O trabalho foi realizado pela Delegacia de Repressão a Crimes Previdenciários da Polícia Federal no Espírito Santo, pelo Ministério da Previdência Social, por meio de servidores que compõem a Força-Tarefa Previdenciária no Espírito Santo, Procuradoria Regional da República.

Operação da PF prende nove em SP

A Polícia Federal prendeu na manhã de ontem um dos advogados mais famosos de São Paulo, Ricardo Tosto. Ele é acusado de participar de um esquema de desvio de recursos do BNDES (Banco Nacional de Desenvolvimento Econômico e Social). Outras oito pessoas foram presas na operação.

Segundo a PF, os desvios chegavam a 5% dos valores que eram emprestados a prefeituras. Um dos empréstimos no qual teria sido flagrado o desvio era de R$ 130 milhões, para uma prefeitura do Estado de São Paulo. Outro empréstimo investigado, de R$ 220 milhões, foi concedido a uma empresa conhecida de varejo.

Tosto, que tem entre seus clientes o deputado federal Paulo Maluf, é conselheiro do BNDES. Ele representa a Força Sindical no conselho do banco.

O advogado foi preso no âmbito da Operação Santa Tereza. Inicialmente, o alvo da PF era tráfico de mulheres e prostituição.

Nove pessoas haviam sido presas até as 12h. A PF fazia busca e apreensão em 18 locais, entre os quais o escritório de Tosto, numa área refinada do Itaim Bibi, na zona oeste de São Paulo.

O advogado Maurício Silva Leite, sócio de Tosto, diz que só confirma a operação de busca e apreensão no escritório. Segundo ele, Tosto estava na PF prestando esclarecimentos. Silva Leite tentava na hora do almoço ter acesso ao inquérito, que corre na 2ª Vara Federal Criminal de São Paulo. "Pelo que li até agora, as acusações não têm pé nem cabeça", disse Silva Leite.

PROSTITUIÇÃO

As investigações que resultaram na operação começaram em dezembro de 2007 para apurar denúncias sobre tráfico de mulheres e exploração de prostituição. Em nota, a PF afirma que desde o início da apuração, os policiais constataram que alguns dos investigados mantêm uma casa de prostituição em São Paulo, com faturamento elevado.

"O prostíbulo somente se mantém em funcionamento porque seus proprietários oferecem, de forma contínua, vantagens ilícitas a autoridades e servidores públicos responsáveis pela fiscalização. Contra essa prática criminosa as investigações serão aprofundadas", diz um trecho da nota.

DENGUE

Vacina precisa ser desenvolvida no Brasil

Os estudos para o desenvolvimento de uma vacina eficaz contra os quatro tipos de vírus da dengue precisam ser realizados em território nacional, defendeu ontem o ministro da Ciência e Tecnologia, Sergio Rezende.

Na avaliação dele, os países detentores de tecnologias mais avançadas "negligenciam" as pesquisas para erradicar doenças típicas de nações pobres.

"Ou nós desenvolvemos vacinas contra a dengue e outras doenças tropicais como a malária, que também não tem vacina, ou não são serão os outros países que vão desenvolver", afirmou.

Em entrevista a emissoras de rádio no estúdio da Empresa Brasil de Comunicação (EBC), em Brasília, Rezende disse que historicamente os países ricos são responsáveis pelo desenvolvimento de vacinas e que o combate a doenças como a dengue não é priorizado por laboratórios estrangeiros.

"As doenças que desapareceram foram resultado de vacinas desenvolvidas em outros países. Não há uma vacina contra a dengue em parte porque essa é uma das doenças chamadas negligenciadas. Como ela não ocorre em países do Hemisfério Norte, que são mais desenvolvidos cientificamente, nunca houve em âmbito mundial uma forte pesquisa para desenvolver uma vacina contra a dengue."

Verbas governamentais têm sido sistematicamente distribuídas para estudos de uma vacina contra a doença, assegura o ministro. Segundo ele, medidas complementares também devem ser estimuladas.

"Nós temos hoje financiado juntamente com o Ministério da Saúde pesquisas para descobrir a vacina contra a dengue. Essa vai ser a solução. Enquanto isso também tem muita coisa para fazer em ciência como os kits diagnósticos", afirmou em referência aos dispositivos criados por pesquisas em Pernambuco que podem identificar com rapidez pacientes infectados.

Estado mais afetado pela dengue, o Rio de Janeiro registrou este ano 92 mortes em decorrência da doença. Números oficiais mostram que mais de 110 mil casos foram diagnosticados desde janeiro.

SECRETARIA DE ESTADO DA EDUCAÇÃO E DA CULTURA
COMISSÃO PERMANENTE DE LICITAÇÃO - CPL/SEEC

AVISO DE LICITAÇÃO – CONVITE N.º 07/2008-CPL/SEEC

PROCESSO Nº 0007733-2/2008
PGE Nº 307723/2008-1
INTERESSADO: COMPS/SEEC
ASSUNTO: CONVITE Nº 07/2008-CPL/SEEC
AVISO DE LICITAÇÃO – CONVITE Nº 07/2008-CPL/SEEC
A Presidente da Comissão Permanente de Licitação-CPL/SEEC da Secretaria de Estado da Educação e da Cultura, no uso de suas atribuições legais, torna público que realizará a licitação na modalidade Convite, cujo objeto é: CONTRATAÇÃO DE EMPRESA PARA TROCA DE FILTROS, FLUIDOS, LUBRIFICANTES E ADITIVOS, conforme anexo I do Edital. A abertura do certame licitatório será no dia 12 de maio de 2008, às 09:30 horas, no auditório da CPL/SEEC. Os Editais encontram-se à disposição dos interessados na Secretaria de Estado da Educação e da Cultura, Comissão Permanente de Licitação-CPL/SEEC, Centro Administrativo, BR 101 – Bloco I – Térreo, Lagoa Nova, Natal/RN – Fone: (84) 3232-1318 – Fax: (84) 3232-1322, no horário das 08:00 às 13:00 horas, de segunda a sexta-feira ou pelo site: www.rn.gov.br.

Natal, 23 de abril de 2008.
TANIA GLICIA DA COSTA
Presidente - CPL/SEEC
*Republicado por incorreção.

Ministério Público do Estado do Rio Grande do Norte
Procuradoria-Geral de Justiça

AVISO DE LICITAÇAO
Tomada de Preços nº 003/2008-PGJ/RN

A PROCURADORIA-GERAL DE JUSTIÇA DO ESTADO DO RIO GRANDE DO NORTE, através da Comissão Permanente de Licitação (C.P.L.), torna público que realizará licitação, modalidade TOMADA DE PREÇOS, do tipo MENOR PREÇO, por EXECUÇÃO INDIRETA, sob regime de EMPREITADA POR PREÇO UNITÁRIO, destinada a contratação de empresa para reforma da sede da Promotoria de Justiça da Comarca de Canguaretama/RN. A sessão publica, para abertura dos envelopes de habilitação e recebimento das propostas de preços, será realizada às 9h do dia 13 de maio de 2008. O Edital poderá ser adquirido na sede deste Órgão, situada à Rua Promotor Manoel Alves Pessoa Neto, 97 - Candelária - Natal/RN, no horário de 8h às 18h, em dias úteis, ou no endereço eletrônico www.mp.rn.gov.br. Qualquer informação poderá ser obtida no endereço e horário supracitados, bem como através do fone/fax (084) 3232-4557 ou correio eletrônico pgj-cpl@rn.gov.br.

Natal/RN, 24 de abril de 2008.

MARIA SUELI DE ARAÚJO
Presidenta da C.P.L.

AVISO DE LICITAÇÃO
PREGÃO ELETRÔNICO Nº 014/08

O TRT da 21ª Região, através do pregoeiro, torna público a licitação na modalidade pregão eletrônico, objetivando o Registro de Preços para contratação futura de Curso de Desenvolvimento Gerencial. O Edital poderá ser obtido nos sites www.trt21.gov.br e, www.comprasnet.gov.br. Entrega das propostas a partir do dia 25/04/2008. Abertura e disputa das propostas: às 10h do dia 09-05-2008, no site www.comprasnet.gov.br. Maiores informações pelo telefone (84)4006-3148, das 8 às 17h ou no endereço acima citado.

Natal-RN, 25-04-2008
Randolfo Dantas Costa
Pregoeiro

PODER JUDICIÁRIO
TRIBUNAL DE JUSTIÇA DO ESTADO DO RIO GRANDE DO NORTE
Setor de Licitação
AVISO AOS LICITANTES
PREGÃO PRESENCIAL Nº 06/2008
Processo nº 281356/2008-2
Objeto: Registro de Preço para Aquisição de ÁGUA MINERAL
Considerando a verificação de inadequação de alguns itens no edital e na minuta do Contrato referente ao certame em tela, vem esta pregoeira, no uso de suas atribuições legais, tornar público a todos os interessados, que fica **reaprazado** o certame para **o dia 13.05.2008, às 9 horas**, no mesmo endereço indicado no preâmbulo.
Outrossim, informo que a partir desta data está disponível o edital devidamente retificado no site do TJRN (www.tjrn.gov.br). Natal, 24 de abril de 2008.
Maria do Socorro Carvalho Costa - Pregoeira do TJ/RN



Fotos: Frankie Marcone/DN



O atacante Vinícius recebeu um presente do zagueiro Everaldo e não teve trabalho para abrir o placar para o ABC, festejando junto com a torcida; abaixo (e), o zagueiro Ben-Hur barra ataque do Potiguar, e torcida do time Príncipe acabou gostando do empate no finalzinho (d)

VANTAGEM O ABC ABRIU O PLACAR, CEDEU EMPATE, VOLTOU A FICAR NA FRENTE, E FOI SURPRENDIDO NOS ACRÉSCIMOS

ABC deixa escapar a vitória no primeiro jogo da final

O ABC deu um importante passo rumo ao bicampeonato estadual. Ontem à noite, no estádio Leonardo Nogueira, em Mossoró, o Mais Querido empatou de 2 a 2 contra o Potiguar, pelo primeiro jogo da final, garantindo a vantagem de um novo resultado igual no jogo da volta, no próximo domingo, no Frasqueirão.

Os gols alvinegros foram marcados pelo estreante Vinícius e Rodriguinho, enquanto Jean e Ítalo para os mossoroenses. Jogando ao lado de sua torcida, o Potiguar começou tomando a iniciativa da partida. Explorando as jogadas pelo lado direito com Jean e Max, o alvirrubro mossoroense tentava furar o bloqueio alvinegro através das bolas aéreas. Explorando os contra-ataques, o ABC chegava ao ataque pelas laterais, alternando os avanços entre o estreante Alex Santos e Rogerinho.

Disposto a tirar os espaços do adversário, Jean e Adelmo marcavam forte, propiciando a primeira chegada com perigo ao gol de Paulo Musse somente aos 18, numa cobrança de escanteio batida por Eduardo que passou por toda a extensão da área. Mas aos 22, no primeiro lance de perigo de gol do ABC, o ataque não desperdiçou.

O zagueiro Everaldo se atrapalhou na entrada da área e deixou a bola nos pés do experiente Vinícius que só deu um tapa na redondinha, tocando para o fundo das redes de Marco Paulo e marcar o seu primeiro gol com a camisa alvinegra. A Frasqueira, presente em bom número, faz a festa nas arquibancadas do Nogueirão.

Com sérias dificuldades para penetrar na área alvinegra, o Potiguar só chegou com perigo aos 32 minutos. Adelmo parou pedindo falta de Daniel na entrada da área, o veloz meiocampista seguiu a jogada e entrou chutando com perigo contra o gol do goleiro alvinegro estreante, que defendeu o arremate, garantindo a vitória parcial no primeiro tempo.

2° TEMPO

O Potiguar voltou para a etapa final disposto a virar o placar. O time Macho partiu para a pressão e aos 13 minutos obrigou Paulo Musse a fazer grande defesa, colocando para escanteio um potente chute de fora da área de Sandro.

Mas de tanto pressionar, o alvirrubro mossoroense chegou ao empate. Aos 15, numa cobrança de uma sequencia de qautro escanteios, Jean antecipou-se à defesa e concluiu deixando tudo igual. A equipe de Miluir Macedo seguia melhor quando o técnico Ferdinando Teixeira decidiu mexer no time, tirando Vinícius e Alisson, para as entradas de Ivan e Rodriguinho. Com a velocidade de Ivan e a habilidade de Rodriguinho o Mais Querido passou a chegar com perigo no ataque e aos 30, o jovem meia alvinegro mostrou porque não deve ser banco. Rodriguinho recebeu passe de Papel na entrada da área, e de primeira chutou colocado no canto direito do goleiro mossoroense, marcando o gol do desempate. Com o gol sofrido, o Príncipe partiu para o tudo ou nada. Miluir colocou os atacantes Canindezinho e Edu Sanches, mais o meia Paulinho. A defesa alvinegra não suportou a pressão e aos 48, no apagar das luzes, o jogador Jean partiu com a bola dominada desde o meio-campo, carregou para o lado esquerdo, fintou o zagueiro Glauco e cruzeou na meida para o artilheiro Ítalo cabeceou para o fundo das redes de Musse, garantindo o empate com sabor de vitória do Potiguar.

FINAL AMEAÇADA

A final entre ABC e Potiguar de Mossoró, no próximo domingo, no estádio Frasqueirão, está ameaçada. Segundo o presidente do ASSU, Luís Daílson, que esteve presente ao jogo no Nogueirão, o presidente do STJD, Rubens Aprobrato, já está com o recurso do caso Anaílton em mãos e a liminar solicitando a paralisação do campeonato estadual pelo clube assuense poderá ser atendida nesta sexta-feira.

"A única coisa que eu posso adiantar é que as notícias que chegam do STJD são boas para o ASSU", antecipou Daílson em entrevista na cabine de imprensa do DIÁRIO DE NATAL, durante o intervalo no Nogueirão. Se Rubens Aprobrato conceder a liminar e o ASSU vencer o julgamento no STJD, o Camaleão do Vale ganhará o direito de disputar a semifinal do segundo turno do estadual contra o Potyguar de Currais Novos.

Potiguar-MOS 2

Marcos Paulo, Max, Rumennig, Everaldo e Eduardo (Paulinho); Wellington, Daniel, Jean e Roberto (Canindezinho); Ítalo e Sandro (Edu Sanches).
Técnico: Miluir Macedo

ABC 2

Paulo Musse, Glauco, Ben-Hur e Fabiano; Alex Santos, Adelmo, Jean, Alisson (Rdriguinho) e Rogerinho; Valdir Papel e Vinícius (Ivan).
Técnico: Ferdinando Teixeira

Renda: R$ 58.565,00
Público pagante: 4.611 (1.077 não pagantes)
Público total: 5.688
Árbitro: Paulo Jorge Rodrigues Brandão
Local: estádio Nogueirão







TREINADOR

Itamar Schulle é outro cotado pelo América

Surgiu outro nome no rol de treinadores que podem dirigir o América na Série B do Brasileiro. Trata-se do gaúcho Itamar Schulle, profissional que dirigiu o São Luís no Gauchão, ficando em quinto lugar - perdeu a vaga para o Juventude, que está na final com o Inter.

Schulle foi indicação do ex-técnico do América, Adilson Batista, que ainda mantém laços estreitos de amizade com o dirigente Alex Padang. Schulle confirmou o contato feito ao repórter Carlos Eduardo Araújo, do DN Online.

Ele confessou ainda que vai esperar pelo sinal verde do time rubro natalense até o final de semana. Se não houver a confirmação ele vai estudar outras propostas que vem recebendo pelo bom trabalho apresentado esse ano.

FICHA TÉCNICA

Nascido em 8 de abril de 1967, Itamar Schulle começou sua carreira de técnico em 2002, quando dirigiu o Alto Vale. Depois, passou por São Bento-SC, Nacional-PR, Metropolitano, Figueirense, São Carlos, Joinville e Rio Branco de Paranaguá. Passou elo Jaraguá do Sul e estava recentemente no São Luiz, da primeira divisão gaúcha.

COPA DO BRASIL

Sport arranca empate diante do Palmeiras no Palestra Itália

O discurso no Palmeiras durante a semana foi o de esquecer as finais do Paulista e focar a Copa do Brasil. Porém, o técnico Vanderlei Luxemburgo surpreendeu e poupou três titulares, e a equipe arou na retranca do Sport, ontem. Ficou no 0 a 0, no Parque Antarctica, jogo de ida das oitavas-de-final do torneio nacional. A vaga será decidida na próxima quarta-feira, no estádio da Ilha do Retiro, em Recife. Um empate com gols favorece o time paulista. Já os pernambucanos terão o apoio de seus torcedores para buscar a vitória e ficar com a vaga.

LANÇAMENTOS
2008
MOURA DUBEUX

COMO TODA GRIFE,
TEMOS VÁRIOS TAMANHOS.
SÓ QUE NESSE CASO SÃO 2 OU 3 QUARTOS.

EDIFÍCIO
HANNA
SAFIEH

Charme e praticidade para
você e sua família, na região
mais elegante de Natal.

- Localizado no eixo Tirol/Petrópolis
- 34 pavimentos tipo
- 3 quartos (1 suíte) - 82m² de área privativa (Tipo I)
- 2 quartos (1 suíte) - 55,5m² de área privativa (Tipo II)
- 3 elevadores
- Piscinas adulto e infantil com raia e deck molhado
- Sauna e espaço relax
- Fitness
- Salão de festas
- Lavanderia
- Medição individual de água e gás
- Infra-estrutura para ar-condicionado tipo split
- Todas as vagas de garagem cobertas

Piscinas adulto e infantil





VISITE APARTAMENTO
DECORADO
POR MARÍLIA BEZERRA
(RUA JUNDIAÍ. 429)

FINANCIAMENTO
EM ATÉ 240 MESES
30% ATÉ AS CHAVES

Suíte



Salas de estar e jantar





VENDAS EDIFÍCIO HANNA SAFIEH:

PROCURADORIA DE IMÓVEIS
CRECI 998J - 17ª Região
84 4006.3838

NL IMÓVEIS
CRECI 1448J
84 3211.7373

Stand de vendas: Tel.: 84 **3201.5926**
Escritório: Av. Hermes da Fonseca, 1214
Tirol, Tel.: 84 **3222.1000**



As cores, perspectivas, fotos e demais imagens desta peça publicitária têm caráter meramente ilustrativo, por se tratar de bem a ser construído. Os móveis e acessórios ilustrados aqui não são parte integrante do contrato nem dos apartamentos a venda. Os móveis e equipamentos que integram as áreas comuns do condomínio encontram-se listados em memorial descritivo específico. Memorial de incorporação registrado sob o número R 8 - 12.151 do 1º CRI, no 3º Ofício de Notas. Natal/RN. Alvará de construção nº 084/2008 expedido em 07/03/2008. Creci 998J - 17ª Região.

DOSSIÊ FERIADÃO FAZ PERILLO E JUCÁ ADIAREM DEPOIMENTO DA MINISTRA NA COMISSÃO DE INFRA-ESTRUTURA DA CASA

Dilma no Senado, só em 7 de maio

LEANDRO COLON
DA EQUIPE DO CORREIO

A ministra da Casa Civil, Dilma Rousseff, ganhou uma folga do Senado. E tudo por causa da tradição dos senadores de não trabalharem em véspera de feriado. A pedido dos parlamentares, o presidente da Comissão de Infra-Estrutura da Casa, Marconi Perillo (PSDB-GO), avisou o líder do governo, Romero Jucá (PMDB-RR), que o depoimento marcado para a próxima quarta-feira, dia 30, teria que ficar para a semana seguinte. Motivo: o apelo de muitos senadores que viajarão por causa do feriado em 1º de maio, quinta-feira, numa clara sinalização de que o Senado estará vazio já na quarta. "Os senadores vão viajar e me pediram isso", disse Perillo ao Correio.

Jucá acertou com Perillo a nova data do depoimento: 7 de maio. Bom para Dilma e o governo. O Palácio do Planalto quer mais do que nunca esfriar a crise em torno da ministra, envolvida no escândalo do dossiê dos cartões corporativos do ex-presidente Fernando Henrique Cardoso. A oposição tentou convocá-la para depor na CPI mista dos Cartões, mas a base do governo impediu a aprovação desse requerimento. A resposta veio na Comissão de Infra-Estrutura do Senado. Oficialmente, Dilma foi chamada para falar sobre o Programa de Aceleração do Crescimento (PAC), mas não escapará de perguntas sobre o dossiê.

> O Palácio do Planalto quer mais do que nunca esfriar a crise em torno da ministra, envolvida no escândalo dos cartões.

"NÚMERO 2" NO JAPÃO

Apresentada em nota à imprensa do Ministério das Relações Exteriores do Japão como o nome "mais promissor" do PT para a eleição de 2010, a ministra-chefe da Casa Civil, Dilma Rousseff, cumpriu ontem em Tóquio uma agenda típica de chefe de Estado, como representante do presidente Luiz Inácio Lula da Silva nas comemorações dos 100 anos de imigração japonesa para o Brasil. Dilma esteve ao lado do imperador Akihito e da imperatriz Michiko em uma das principais cerimônias para marcar a data a serem realizadas no Japão, da qual também participaram o príncipe herdeiro, Nahurito, e o primeiro-ministro, Yasuo Fukuda.

A ministra chegou à capital japonesa na noite de segunda-feira. A Embaixada do Brasil em Tóquio não divulgou sua agenda e jornalistas recebiam a informação de que Dilma não daria entrevistas. A mesma nota descreveu Dilma como o "braço direito" de Lula e o "número 2" da administração petista, além de mencionar sua condição de presidenciável. Nesta sexta-feira, Dilma irá a Kyoto, a convite do governo japonês. No dia seguinte retorna a Tóquio e embarca para Washington, onde fica do dia 27 ao dia 29, quando retorna ao Brasil.

As comemorações dos 100 anos de imigração japonesa levaram a Tóquio várias delegações de políticos e empresários brasileiros, entre os quais os senadores tucanos Eduardo Azeredo (MG) e Sérgio Guerra (PE), que ajudaram a aprovar a convocação de Dilma para depor na Comissão de Infra-Estrutura da Casa. A ministra será questionada sobre o dossiê relativo a gastos sigilosos do governo Fernando Henrique Cardoso elaborado na Casa Civil.



Roosewelt Pinheiro/ABr

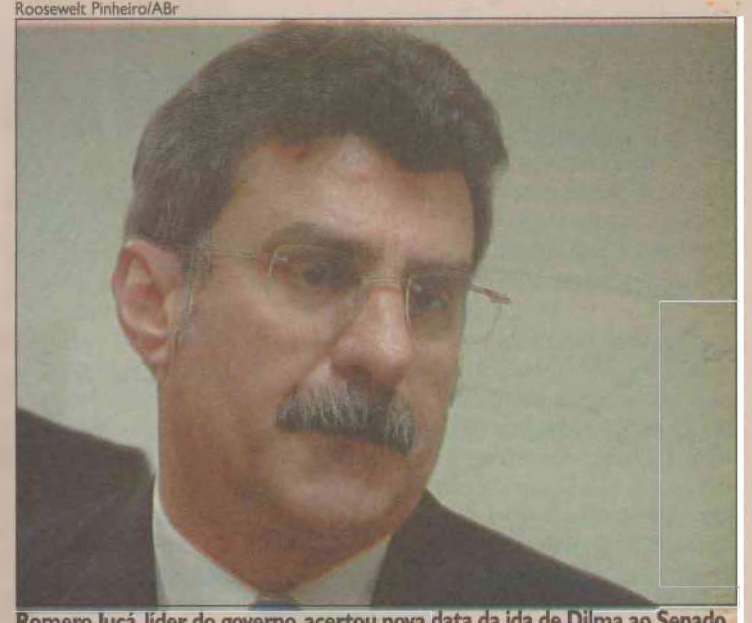

Romero Jucá, líder do governo, acertou nova data da ida de Dilma ao Senado

PF tenta evitar uso político do inquérito

Edson Luiz
Da Equipe do Correio

A Polícia Federal teme que o resultado do inquérito sobre o vazamento dos gastos do ex-presidente Fernando Henrique Cardoso seja usado politicamente pela oposição ou pelo governo. A cautela na condução das investigações, que praticamente começam só com a conclusão dos laudos periciais, é uma forma de evitar um desgaste futuro da instituição. Os exames nos 13 computadores da Casa Civil não ficaram prontos quarta-feira, como se esperava, o que atrasará ainda mais a apuração do vazamento.

A primeira etapa da investigação começou no dia 8 de abril, quando a PF apreendeu sete computadores da Casa Civil. Os equipamentos foram usados na manipulação das planilhas com as despesas do governo de FHC. Depois, outras seis máquinas de uso pessoal de servidores do Palácio do Planalto também foram enviadas para a PF para serem periciadas. A segunda parte da apuração será ouvir os funcionários que tiveram acesso aos dados. Eles serão chamados depois da conclusão dos exames, o que deverá acontecer apenas na próxima semana. Uma das convocadas será a secretária-executiva da Casa Civil, Erenice Guerra, considerada uma das pessoas de maior confiança da ministra Dilma Rousseff.

O temor dentro da PF é com o uso do resultado das apurações. "Isso, com certeza, vai acontecer, seja por um lado ou por outro", observa um delegado que acompanha a investigação. O policial exemplifica, citando outros fatos envolvendo servidores ou ligados ao partido do governo, como o mensalão e o dossiê dos aloprados, um caso semelhante ao atual. Em setembro de 2006, três petistas compraram um conjunto de papéis com denúncias contra o atual governador de São Paulo, José Serra, então candidato tucano ao Executivo paulista. O trio foi preso pela PF em um hotel com R$ 1,7 milhão, quase complicando a campanha de reeleição do presidente Luiz Inácio Lula da Silva.

DENÚNCIA

A escolha do delegado Sérgio Barboza Menezes para presidir o inquérito foi uma das medidas que a PF tomou para se precaver. Ele pouco fala, não dá detalhes sobre investigações e já esteve à frente de casos envolvendo políticos, como na denúncia em que o ex-presidente da Câmara Severino Cavalcanti tinha recebido propina do dono de um restaurante. Menezes só falou quando concluiu o caso. Nem mesmo para colegas o policial dá informações sobre suas atividades, inclusive para seus superiores. "É uma medida acertada, tratando-se de uma apuração dessta natureza", ressalta um delegado, referindo-se à conotação política do processo.

O delegado não sabe quantas pessoas deverá ouvir, mas pelo menos sete — os seis servidores e Erenice — já estão praticamente confirmados. Partiu dela o pedido para que fosse feita uma reunião de papéis relacionados às despesas de Fernando Henrique. Os demais manusearam os documentos, passando a parte manuscritas para os computadores da Casa Civil. Tecnicamente a PF teria condições de chamar Dilma para depor na condição de testemunha, mas fontes da instituição admitem que isso não deverá acontecer.

Há a possibilidade de pessoas de fora do Palácio do Planalto serem chamadas para depor no inquérito, desde que sejam constatadas nas investigações que o vazamento foi tramado fora da Casa Civil. "Nada pode ser descartado neste momento", diz um delegado. Esse foi um dos motivos que levaram a PF a requisitar imagens do Gabinete de Segurança Institucional (GSI) da Presidência da República sobre quem saiu e entrou nas dependências da Casa Civil.

COMUNICADO

A Oi informa que ocorreu a interrupção do tráfego telefônico local e/ou Longa Distância Nacional das localidades:
Porto do Mangue, das 15h00min do dia 07/04/2008 às 15h00min do dia 18/04/2008.
Estrêito, das 16h50min do dia 19/04/2008 às 08h26min do dia 20/04/2008.
Ielmo Marinho, das 13h19min às 14h09min do dia 20/04/2008.
Causa da interrupção: falha de equipamento.
Providências adotadas: sistema normalizado após manutenção corretiva.
A Oi informa que ocorreu a interrupção do tráfego telefônico local e/ou Longa Distância Nacional da localidade:
Viçosa, das 10h40min às 11h19min do dia 17/04/2008.
Causa da interrupção: falha de equipamento.
Providências adotadas: sistema normalizado após monitoração pela equipe de manutenção corretiva.
A Oi informa que ocorreu a interrupção do tráfego telefônico local e/ou Longa Distância Nacional das localidades:
Melancia, das 09h43min às 11h59min do dia 21/04/2008.
Natal – Estação Esperança – das 16h09min do dia 21/04/2008 às 10h22min do dia 22/04/2008.
Causa da interrupção: vandalismo.
Providências adotadas: sistema normalizado após manutenção corretiva.
A Oi informa que ocorreu a interrupção do tráfego telefônico local e/ou Longa Distância Nacional das localidades:
Natal – Estação Santarém – das 16h09min do dia 21/04/2008 às 10h22min do dia 22/04/2008.
Causa da interrupção: falha de energia.
Providências adotadas: sistema normalizado após restabelecimento da energia comercial.
A Oi informa que ocorreu a interrupção do tráfego telefônico local e/ou Longa Distância Nacional das localidades:
Punau, Boa Cica e Bebida Velha, das 09h09min às 10h25min do dia 23/04/2008.
Arena, das 09h56min às 11h16min do dia 23/04/2008.
Causa da interrupção: intempérie.
Providências adotadas: sistema normalizado após monitoração e inspeção técnica pela equipe de manutenção corretiva.
A Oi informa que ocorreu interrupção na Rede Móvel Pessoal nas localidades: Caico, Currais Novos e Parelhas, das 02h33min às 03h36min do dia 24/04/2008.
Causa da interrupção: falha de equipamento.
Providências adotadas: sistema normalizado após manutenção corretiva.
Para todos os casos não houve meios alternativos para minimizar as conseqüências advindas da interrupção.
As localidades já se encontram com seus serviços plenamente restabelecidos.
oi

Reconstituição do crime está confirmada para o domingo

CASO ISABELLA TODA A ÁREA ONDE FICA O EDIFÍCIO LONDON, INCLUSIVE O ESPAÇO AÉREO, SERÁ INTERDITADA

ULLISSES CAMPBELL
DA EQUIPE DO CORREIO

A reconstituição do que ocorreu na noite de 29 de março, quando Isabella Nardoni, 5 anos, foi morta está marcada para o próximo domingo, às 10h da manhã. Essa pode ser a última ação da polícia antes de concluir o inquérito sobre o crime, caso a defesa não peça para que os investigadores ouçam novas testemunhas. A mãe de Isabella, Ana Carolina de Oliveira, 24 anos, disse que quer acompanhar a reconstituição e pode comparecer ao edifício London.

O casal indiciado pelo crime, Alexandre Nardoni e Anna Carolina Jatobá, foi convidado para ajudar a recompor a cena do crime. Mas, como os dois não confessaram a autoria do assassinato, não são obrigados a comparecer. Os advogados do casal não informaram se eles colaborariam com a reconstituição, alegando que os clientes ainda não foram convidados oficialmente.

Um forte esquema de segurança, que inclui até o fechamento do espaço aéreo sobre o bairro do Tucuruvi, onde fica o Edifício London, está sendo organizado pela polícia. A idéia é impedir que as emissoras de televisão usem helicópteros para captar imagens, o que incomoda os moradores e atrapalha o trabalho dos peritos.

Os delegados que investigam o assassinato de Isabella queriam fazer a reconstituição do crime no sábado, mesmo dia da semana em que a garota foi morta. A idéia dos policiais era fazer a encenação no mesmo horário em que Alexandre e Anna Carolina chegaram ao prédio. Mas o síndico do edifício London foi até o 9º Distrito Policial pedir para a reconstituição ser feita no domingo, 10h, alegando que na noite de sábado haverá uma festa no prédio. A polícia atendeu a solicitação.

IRMÃO

Os delegados que investigam a morte de Isabella Nardoni, 5 anos, estudam a possibilidade de encaminhar o irmão mais velho dela, Pietro, 3 anos, ao programa Justiça sem dor. Depois que foi constatado que a garota chegou ao apartamento desacordada, os investigadores suspeitam que os gritos de "pára papai, pára papai", ouvidos por vizinhos de Alexandre Nardoni, 29, e Anna Carolina Jatobá, 24, tenham sido do menino, que teria testemunhado as agressões contra Isabella.

O programa, que funciona em seis estados, incluindo São Paulo, estimula crianças que presenciaram crimes a contar o que viram sem traumatizá-las. Em quatro anos, só na Justiça do Rio Grande do Sul, pioneira no projeto, cerca de 500 meninos e meninas ajudaram a solucionar crimes. Até o promotor que atua no caso da morte de Isabella, Francisco Cembranelli, que sempre foi contra ouvir Pietro, mudou de idéia. "Se houver garantia que não haverá danos psicológicos à criança, ela poderá ser ouvida por psicólogos. Mas não acho que seja necessário. O inquérito já tem provas suficientes que apontam Alexandre e Anna Carolina como únicos suspeitos", disse.

Se for submetido ao programa, Pietro entrará em uma sala especial com várias crianças e brinquedos. Acompanhadas de psicólogas forenses infantis, elas ouvirão músicas, assistirão a desenhos animados e comerão doces e sorvetes. Quando Pietro estiver bem à vontade, será mostrada a ele uma foto de Isabella. Em seguida, no meio das brincadeiras, será questionado ao menino "onde está a sua irmãzinha?". A partir daí, a psicóloga tentará ouvir dele o que ocorreu no carro e no apartamento da família na noite de 29 de março. O interrogatório lúdico será monitorado por câmeras e microfones. Os delegados que investigam o caso e Cembranelli acompanhariam o interrogatório por um monitor, numa sala separada. A maior defensora do depoimento de Pietro é a delegada Renata Helena Pontes.

A promotora criminal de São Paulo, Eliana Passarelli, disse ao Correio que já solucionou um homicídio depois de submeter uma criança de três anos ao programa Justiça sem dor. Ela também defende que Pietro seja submetido, porque prevê que será difícil condenar o casal suspeito, apesar dos indícios. "Na dúvida, o tribunal do júri vai preferir absolvê-los", acredita Eliana.

O Conselho Tutelar de São Paulo já se manifestou preocupado com o envolvimento dos filhos de Alexandre e Anna Carolina na cena do crime. Os conselheiros temem que os dois tenham testemunhado o crime e estejam sem acompanhamento psicológico.

Girou, ligou, ganhou.
De 23 a 27 de abril.
São 5 Renault Sandero Nokia esperando por você.
PROMOÇÃO PORTAS ABERTAS FINANCEIRA RENAULT
ENTRADA+ PARCELAS DE R$ 399 (2/3) PARA TODA A LINHA RENAULT
SEGURO GRÁTIS (4) PARA VEÍCULOS DA LINHA RENAULT*
EMPLACAMENTO (11) GRÁTIS
Logan
A partir de R$ 28.990,(5)
FRETE INCLUSO
• Porta-malas de 510 litros • Maior espaço interno
CD COM MP3 GRÁTIS
GARANTIA 3 anos SANDERO
Menor custo de manutenção: menos de R$ 1 por dia.(10)
Novo Clio Campus 08/09
A partir de R$ 25.910, FRETE INCLUSO
Vendas pela Internet (6)
HI-FLEX 1.0 16V 77CV. O MAIS POTENTE DA CATEGORIA.
• Ar-quente • Pára-choques na cor da carroceria
• Pneus 75/65 aro 14
Scénic Campus (7) ou Megane Expression (8)
AR/DH/VE/TE/AIR BAG
A partir de R$ 52.990,
FRETE INCLUSO
Sandero O Renault que você não esperava.
a partir de R$ 29.990,(9)
FRETE INCLUSO
www.renault.com.br Rede Renault. Mais de 150 concessionárias no Brasil. SAC: 0800 055 5615
FÁBRICA NO BRASIL
pitstop RENAULT TECNOLOGIA BICAMPEÃ QUE CABE NO SEU BOLSO
FINANCEIRA RENAULT
CONSÓRCIO RENAULT
RENAULT
CONSÓRCIO REDENÇÃO 4005.3330
ALÔ RENAULT/NOVOS
Marcos 8872.1396 | Gerse 8872.1434 | Regério 8872.1409
Roberio 8855-0498 | Ivan 8872.1436 | Diogo 8872.1424
Rita 8872.1410
Rio Grande do Norte
REDENÇÃO - NATAL
Av. Prudente de Morais, 3398 B - L. Seca
(84) 4005.3333
(1) Veja o regulamento completo da promoção no verso do cupom, nas Concessionárias Renault participantes ou no site www.renault.com.br. Os Renault Sandero expostos nas concessionárias para teste das chaves não são os veículos que servirão de prêmio. (2) Financiamento pelo CDC (Crédito Direto ao Consumidor) através da Cia. de Crédito. Financiamento e Investimento Renault do Brasil, válido de 23/4/2008 até 27/4/2008, somente para veículos Logan, Clio Sedan, Kangoo, Mégane Sedan, Megane Grand Tour e Scénic com entrada + 60 parcelas de R$ 399,00. Verifique na sua concessionária os valores de entrada de cada modelo e versão. Taxa de juros de 1,28% a.m.(16,49% a.a.), tarifa de cadastro de R$ 1.000,00, tarifa de emissão de lâmina de boleto bancário de R$ 3,40 + despesas de serviços de terceiros + tributos. Custo efetivo total de 1,85% a.m. (24,62% a.a.). Valor mínimo financiado pelo CDC de R$ 5.000,00. Crédito sujeito a aprovação. (3) Disponível na modalidade de leasing através da Cia. de Arrendamento Mercantil Renault do Brasil, válida de 23/4/2008 até 27/4/2008, somente para veículos Clio Campus, Sandero, Mégane Coupé Cabriolet e Grand Scénic, com VRG (Valor Residual Garantido) antecipado + 60 prestações de R$ 399,00. Verifique na sua concessionária os valores do VRG antecipado para cada modelo e versão. Coeficiente de arrendamento de 1,67% a.m. (21,99% a.a.), tarifa de cadastro de R$ 1.000,00, tarifa de emissão de lâmina de boleto bancário de R$ 3,40 + despesas de serviços de terceiros + tributos. Custo efetivo total de 2,16% a.m. (29,29% a.a.). Valor mínimo arrendado de R$ 10.000,00. Crédito sujeito a aprovação. (4) A campanha de seguros (Seguro Grátis) é paga pela Renault do Brasil S.A. e/ou pela Cia. de Arrendamento Mercantil Renault do Brasil, em caráter de cortesia, a todos os clientes que durante o período de 23 a 27 de abril de 2008, nas condições acima, adquirirem nas Concessionárias Renault, através de financiamento com a Financeira Renault, os seguintes modelos e versões dos veículos: Renault Logan, Clio Sedan, Scénic, Megane Sedan, Megane Grand Tour e Kangoo passeio, e através da Renault Leasing, nas condições acima, os modelos Clio Campus e Sandero. A campanha Seguro Grátis não é válida para os veículos Megane Coupé Cabriolet e Grand Scénic, veículos utilitários, veículos utilizados por frotistas, administração pública (governo), táxis, auto-escolas, test-drive e locadoras de veículos. O seguro ofertado nesta campanha é o Seguro Auto Renault, garantido pela Indiana Seguros S.A. (CNPJ 61.100.145/0001-59, processo Susep 15414.002117/2004-75), pelo período de 6 meses, sendo que a vigência do Seguro Auto Renault inicia na retirada do veículo, após aprovado o financiamento pela Financeira Renault e Renault Leasing (seguro novo) ou após o término da vigência do seguro atual do cliente com qualquer seguradora (Seguro Auto Renault com vigência futura). Em ambos os casos são obrigatórios o preenchimento, a assinatura da proposta de seguro e o perfil do cliente pelo segurado. O Seguro Auto Renault ofertado tem as seguintes características: Cobertura Total Compreensiva com garantia em caso de colisão, incêndio e roubo/furto, importância segurada respeitando 100% da tabela FIPE, RCF-DM (Danos Materiais) e RCF-DC (Danos Corporais), ambos de R$ 31.000,00 com assistência 24 horas completa, para qualquer região ou CEP do Brasil. Informações resumidas. As limitações e informações completas constam nas Condições do Seguro, disponíveis no momento da contratação. Para mais informações, consulte o corretor de seguros de sua concessionária. O registro deste plano na Susep não implica, por parte da autarquia, incentivo ou recomendação a sua comercialização. As condições acima, para seguro, financiamento e leasing, são válidas somente para as tabelas específicas da Campanha OPA 2008. Verifique a tabela na sua Concessionária Renault. (5) Preço à vista válido para Clio Campus 2p 1.0 16V Hi-Flex, vendido pela internet, com pintura sólida e frete incluso. Estoque total: 20 unidades. (6) Preço à vista válido para Logan Authentique 1.0 16V Hi-Flex, com pintura sólida e frete incluso. Estoque: 10 unidades. (7) Preço à vista válido para Scénic Campus 1.6 16V Hi-Flex com pintura sólida e frete incluso. Estoque: 10 unidades. (8) Preço à vista válido para Megane Expression 1.6 16V Hi-Flex com pintura sólida e frete incluso. Estoque: 10 unidades. (9) Sandero 1.0 8V básico a partir de R$ 29.990,00 à vista. (10) Valor do programa de manutenção preconizado pelo Manual de Garantia e Manutenção, considerando rodagem média de 15 mil km/ano. Renault Logan e Sandero com 3 anos de garantia ou 100 mil quilômetros, o que ocorrer primeiro, condicionados aos termos e condições estabelecidos no Manual de Garantia e Manutenção. (11) O emplacamento grátis não inclui o IPVA2008. Ofertas válidas de 23 a 27/4/2008 e limitadas aos estoques distribuídos nas Concessionárias Renault. Consulte sua Concessionária Renault para informação sobre os estoques disponíveis. As fotos deste anúncio são meramente ilustrativas. Alguns itens mostrados e/ou mencionados são opcionais e/ou acessórios e/ou referem-se a versões específicas. Preserve a vida. Cintos de segurança podem salvar vidas. Certificados de autorização: SEAE/MF Nº06/0173/2007 e C.A. SEAE/MF Nº 06/0174/2007.

ARROZ MINISTÉRIO DA AGRICULTURA DISSE QUE HOUVE UM MAL ENTENDIDO E QUE O GRÃO CONTINUA SENDO EXPORTADO

Governo nega imposição de barreiras

DANILO MACEDO
AGÊNCIA BRASIL

Representantes do setor privado disseram ontem, na saída de reunião com representantes do ministério da Agricultura, convocada para definir o rumo das exportações de arroz, que o governo descartou qualquer possibilidade de impor barreiras às vendas externas do grão.

Segundo eles, os representantes do ministério da Agricultura alegaram que houve um mal entendido quanto à notícia divulgada quarta-feira, sobre um possível pedido do governo para que o setor privado não exportasse arroz.

O ministro Reinhold Stephanes não participou da reunião, mas, ao sair do ministério, confirmou que não foi pedido aos agricultores que não exportem. "Nós vamos deixar o mercado fluir, desde que não haja risco de desabastecimento", afirmou.

Quanto às barreiras (possíveis taxações ao arroz exportado), que estariam sendo estudadas pelo governo, o ministro disse que só serão adotadas em casos extremos.

De acordo com o representante da Confederação da Agricultura e Pecuária do Brasil (CNA) na Câmara Setorial do Arroz, Francisco Schardong, as exportações brasileiras de arroz totalizaram 800 mil toneladas no ano passado. "E a meta de exportação deste ano é a mesma", afirmou.

O presidente da Federação das Associações do Arrozeiros do Rio Grande do Sul (Federarroz), Renato Rocha, disse que o Brasil só exporta arroz para ganhar novos mercados. "Os produtores continuam querendo alcançar a meta de 800 mil toneladas de arroz exportadas", disse.

O governo marcou para o próximo dia 5 de maio leilão de 50 mil toneladas dos estoques do governo, armazenados no Rio Grande do Sul e de outras 5 mil toneladas, armazenadas em Santa Catarina. Até lá, não será tomada nenhuma decisão quanto às exportações.

Como o arroz desses estoques regulatórios é da safra 2004/2005, o preço mínimo da saca foi cotado a R$ 28, valor aceito pelos produtores e a indústria beneficiadora por ser de safra passada. O leilão é para conter a alta no mercado interno. Nos últimos dias, o arroz subiu 30%, sendo que a saca está cotada, hoje, em média, a R$ 30.

O deputado federal, da bancada ruralista, Luiz Carlos Heinze (PP-RS) disse que, ao contrário do que foi dito anteriormente, será melhor exportar agora que o preço do arroz no mercado internacional está alto. "É importante o Brasil aproveitar o momento de preços altos para exportar também. Precisamos ganhar novos mercados", observou Heinze. Ele se disse contrário à qualquer imposição de barreira às exportações.

Stephanes destacou que, depois do leilão marcado para maio, o governo passará a analisar o mercado semanalmente, para avaliar a necessidade de promover novos leilões dos estoques reguladores. O intuito é conter a alta de preços do arroz.

NEGÓCIO

Cosan anuncia compra da Esso no Brasil

A Cosan, maior empresa de açúcar e álcool do Brasil, informou ontem ter fechado contrato para aquisição dos ativos na Esso no Brasil, por US$ 826 milhões. Além dos 100% do capital social da Esso Brasileira de Petróleo, a aquisição inclui os ativos de distribuição e comercialização de combustíveis bem como de produção e comercialização de lubrificantes.

A Petrobras era uma das favoritas no negócio. Segundo fontes do mercado, a oferta da petrolífera brasileira era de cerca de US$ 1 bilhão. Na semana passada, o Ministério Público Federal manifestou preocupação com a concentração de mercado caso o negócio fosse fechado. Além do pagamento de quase US$ 900 milhões, o acordo também prevê a assunção de dívidas de US$ 163 milhões. Com a aquisição, a empresa pretende se tornar o "primeiro player de energia renovável explorando desde o plantio da cana-de-açúcar até a distribuição e comercialização de combustíveis no varejo e atacado". A Cosan afirma que deve utilizar os US$ 310 milhões obtidos em sua operação recente de aumento de capital para financiar a operação, além de financiar o restante do pagamento pelos ativos da Esso Brasileiro de Petróleo.

A empresa justifica a aquisição, entre outros motivos, por observar um processo de consolidação no setor brasileiro de distribuição de combustíveis: as cinco maiores empresas respondem por 76% do volume total comercializado.

"A própria fragmentação do mercado produtor de etanol, o reduzido número de grandes distribuidores que compram etanol e o acesso ao consumidor final através da rede de postos Esso são elementos chaves que tornam a presente aquisição estratégica para a Cosan", afirma a diretoria da empresa, em comunicado ao mercado.







COMANDO LUCIANO KLEIBER COMENTA A DISPUTA MILIONÁRIA PELA ESSO QUE EXCLUIU A ALESAT ECONOMIA, 2



Fábio Cortez/DN

ANIMAL A TUACÃO DE EDMUNDO FRENTE AO CRICIÚMA É O DESTAQUE DE EDMO SINEDINO ESPORTES, 5



ASSINE O DN SERIDÓ
4009 0220

DIÁRIO DE NATAL
CIDADES
NATAL, SEXTA-FEIRA, 25 DE ABRIL DE 2008
Editor: mulatinho@diariodenatal.com.br

TEMPO

Parcialmente nublado a nublado com pancadas de chuvas isoladas

MARÉ		
ALTA	07H02	19H30
BAIXA	00H30	13H00
LUA		
Cheia		
TEMPERATURA		
Mínima		24°C
Máxima		31°C



Joana Lima/DN

No KM-6 os carros diminuiram a velocidade para transpor a "Curva da Morte"



Joana Lima/DN

Rua Lindomar, no bairro de Felipe Camarão, ainda com área alagadas



Frankie Marcone/DN

No Tirol é uma cena comum encontrar ruas esburacadas pelas últimas chuvas

RECUPERAÇÃO **PASSADA A CHUVA QUE TRANSFORMOU A CIDADE, ONTEM FOI O DIA DE CONTAR AS PERDAS**

Natalense sacode a lama

No dia seguinte ao temporal que inundou a cidade, Natal ainda apresentava resquícios das inundações. Nos trechos que foram alagados, as águas baixaram deixando lixo espalhado. Nas ruas, muita lama e mal cheiro. Moradores limpavam as calçadas, contavam os prejuízos e trabalhavam na restauração do que foi destruído pelas chuvas.

As marcas com mais de um metro de altura revelam na parede o sufoco de quem viveu horas de desespero durante a maior chuva dos últimos dez anos em Natal. Ontem, na manhã seguinte ao temporal, o dia foi de recuperar os estragos e limpar a sujeira deixada pela enxurrada.

Em Natal não houve um ponto que foi mais ou menos atingido, toda a cidade foi acometida pelo caos. Deslizamentos, carros sumbersos, expedientes perdidos e casas inundadas. Hoje foi dia de encontrar tudo revirado. No meio de todo esse caos, o Corpo de Bombeiros mostrou eficiência o atendimento mesmo com deficiências de pessoal e de equipamentos. Foram duas centenas de chamadas e a sociedade se mostro satisfeita com a respota do efetivo.



NOSSA ASSEMBLÉIA

Informativo da Assembléia Legislativa do Rio Grande do Norte

Em Foco

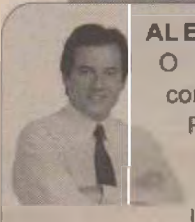

AL EM MACAÍBA

O deputado **Robinson Faria** considera como altamente positiva a presença do Poder Legislativo do Estado na cidade de Macaíba, nos dias 16 e 17 de abril, dentro do projeto "Assembléia Itinerante". Além das sessões solenes e ordinárias, o deputado destaca a realização da audiência pública sobre as questões da segurança pública e do abastecimento de água em Macaíba. Outro ponto alto da AL em Macaíba, de acordo com o deputado, foram as ações desenvolvidas pelo projeto "Assembléia Cidadã", que atendeu milhares de pessoas com serviços nas áreas de saúde, educação, meio ambiente, lazer e cidadania. A próxima cidade a receber a AL Itinerante deverá ser Santa Cruz.

Gerais

CAMPANHA

Acontece no próximo dia 30, às 9h, no Plenarinho da Assembléia Legislativa, a audiência pública para o lançamento da campanha nacional "Criança não é de Rua", uma promoção conjunta da Frente Parlamentar Estadual dos Direitos da Criança e do Adolescente e do Conselho Estadual dos Direitos da Criança e do Adolescente(Consec).

Pauta



COMPUTADORES

A deputada **Gesane Marinho** apresentou requerimento solicitando à secretária estadual de Educação, Ana Cristina Cabral, para que sejam instalados 12 computadores – já comprados – no laboratório de informática da Escola Estadual Alfredo Mesquita Filho, na cidade de Macaíba. A deputada lembra que a referida escola é o maior estabelecimento estadual de ensino de Macaíba, com cerca de mil estudantes. Ela considera um crime contra a educação pública o não funcionamento do laboratório de informática desse estabelecimento de ensino. "A escola possui 12 computadores comprados e encaixotados, desde o ano de 2006, sem que nenhuma providência seja tomada para o funcionamento dos equipamentos", assinala a deputada.



SESSÃO SOLENE

A Assembléia Legislativa realiza nesta sexta-feira, 25, sessão solene em homenagem à senadora Rosalba Ciarlini. A homenagem é uma iniciativa do deputado **Leonardo Nogueira** e acontecerá a partir das 10h, no Plenário Clóvis Motta. Rosalba receberá a Medalha do Mérito Social "Maria do Céu Fernandes". O deputado diz que a homenagem é por demais justa, tendo em vista os relevantes serviços prestados por Rosalba a Mossoró e ao Rio Grande do Norte.



SEMANA

O deputado **Antônio Jácome** apresentou projeto de lei instituindo a "Semana Estadual de Educação, Conscientização e Orientação sobre a Fissura Lábio-Palatina", a ser comemorada – anualmente – na última semana de maio, passando a integrar o calendário oficial de eventos do Rio Grande do Norte. O parlamentar explica que a fissura lábio-palatina, comumente conhecida como lábio leporino, é uma malformação congênita causada por uma combinação de diversos fatores, que atinge uma a cada 650 crianças que nascem em todo Brasil. "Nossa proposição visa conscientizar a população sobre todos os aspectos relacionados à prevenção e ao tratamento do lábio laporino", diz o deputado.



ESTRADA

O deputado **Lavoisier Maia** apresentou proposição apelando à governadora Wilma de Faria e à direção do DER no sentido de que seja executado o serviço de pavimentação asfáltica da estrada de Malheiros, RN-406, que liga Afonso Bezerra ao Baixo-Assu. "A implementação da obra impulsionaria aproximadamente 50.000 hectares de terras agricultáveis e irrigáveis que dependem diretamente da pavimentação da estrada de Malheiros como fator de escoamento da produção", afirma o deputado.



PATU

Providências objetivando a realização dos serviços de sinalização horizontal e vertical da cidade de Patu foram solicitadas pelo deputado **José Dias**. O parlamentar apresentou requerimento que foi encaminhado à governadora Wilma de Faria e à direção geral do Detran. "Além da população fixa, muitos turistas têm procurado Patu em busca dos esportes radicais, o que tem gerado um crescente movimento de veículos, tornando urgente a sua sinalização para facilitar o escoamento do tráfego e evitar possíveis acidentes", ressalta o deputado.



PAVIMENTAÇÃO

O deputado **Poti Júnior** apresentou proposição reivindicando ao Governo do Estado a adoção de medidas visando a conclusão das obras de pavimentação asfáltica do trecho que liga o distrito de Traíras, passando por Lagoa do Sítio 1, Porteiras, Riacho do Feijão e Capoeira, no município de Macaíba, até a cidade de Bom Jesus. "Além de facilitar o acesso dos moradores desses distritos, a realização da referida obra facilitará a comunicação entre os municípios da região da Grande Natal com as regiões Agreste e Potengi", frisão deputado.

Rio Grande do Norte
Assembléia Legislativa
Pça 7 de setembro - Cidade Alta - Natal/RN www.al.rn.gov.br

Fotos: Frankie Marcone/DN

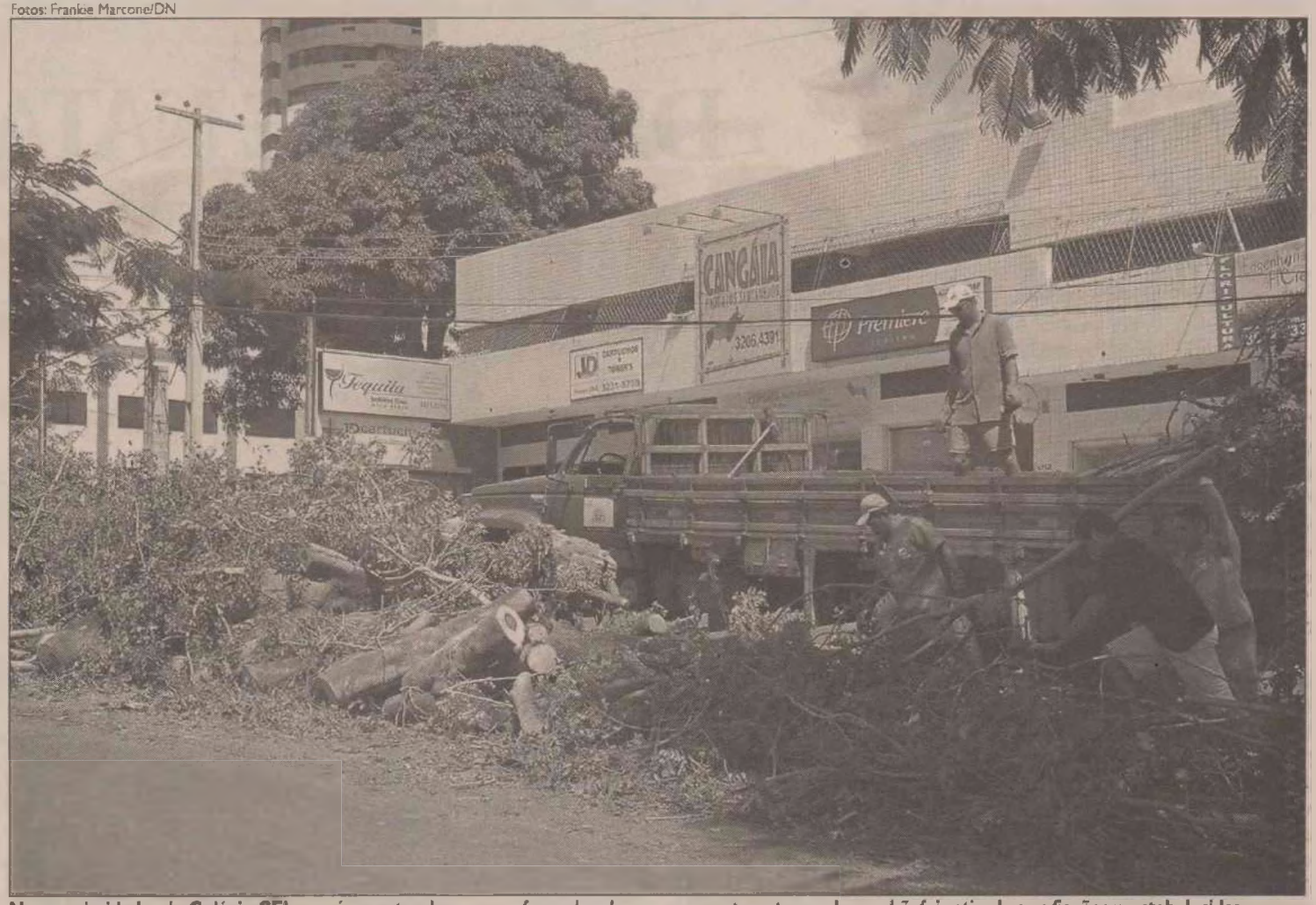

Nas proximidades do Colégio CEI uma árvore tombou com a força das chuvas e somente ontem pela manhã foi retirada e as fiações reestabelecidas

Entulhos são retirados da Romualdo Galvão

PATRICIA BRITTO
DA EQUIPE DO DIÁRIO DE NATAL

■ Continuação da capa

Na Avenida Romualdo Galvão, onde uma árvore caiu derrubando um poste e impedindo o trânsito, funcionários da Urbana trabalhavam retirando os restos dos tronco e galhos. Alexsilva Eusébio, secretária do escritório de advocacia que ficou sob a árvore, contou o desespero que sentiu quando ouviu o estrondo. No local, duas placas publicitárias e uma parede foram derrubadas pela árvore.

Na mesma avenida, os restos do muro da Unidade de Saúde São João e da Maçonaria GOIENR ainda estavam na rua ontem, impedindo o trânsito em uma faixa da via. O Grão-Mor Antônio Brito aguardava a chegada de uma retro-escavadeira para que operários pudessem começar o serviço no local. A queda do muro derrubou também uma calçada, deixando um poste com risco de cair. "Aqui está em situação de risco. Vamos isolar a área e limpar a rua para melhorar a passagem dos carros. Precisamos escorar a parte da calçada que caiu para evitar que aconteça mais erosão", explicou o Grão-Mor.



A manhã de ontem foi de muito trabalho e limpeza nas loja do centro de compras CCAB-Norte, no bairro de Petrópolis que teve que fechar com a enchente

CCAB retoma o atendimento

No bairro de Petrópolis, logistas se preparavam para voltar à normalidade. No centro comercial CCAB-Norte, diversas lojas foram inundadas por causa das chuvas. A vendedora Glecia Macedo explica que o atendimento teve que ser suspenso. "A água foi bater no final da loja e estava na altura do tornozelo. Tiramos tudo do chão".

O Teatro Alberto Maranhão também começou o reparo dos problemas ontem. O principal estrago foi nas poltronas, que ficaram encharcadas. Uma equipe trabalhava no local na manhã de ontem, fazendo a limpeza e recuperando as poltronas. A programação já voltou ao normal.

Estudantes mudam-se da residência

Na manhã de ontem, a equipe do Diário de Natal visitou a ala feminina da residência universitária, em Petrópolis. No momento, um caminhão fazia a mudança das 26 estudantes para uma casa em Nova Descoberta, alugada pela Universidade. O teto de um corredor e da cozinha havia caído com as fortes chuvas da quarta-feira. A inundação na residência chegou a 15 centímetros.

Francisca Renata de Paiva, 24, é estudande de Ciências Biológicas e mora há dois anos e meio no local. Ela conta que desde que se mudou para a residência, esta foi a primeira vez que inundou. "Eu estava no computador e quando olhei a água já estava invadindo o quarto. Em questão de segundos, toda a casa estava alagada.

As perdas foram grandes. "A gente foi tentando salvar as coisas, mas não deu tempo porque foi tudo muito rápido. Estamos com as coisas todas bagunçadas. Perdemos computador, estabilizador, livros, ventiladores", lamenta a estudante.

Moradora avalia os prejuízos

Na Rua Vale do Miranda, bairro do Tirol, várias residências foram inundadas. Alice Brasília, dona de casa, trabalhou durante todo o dia de ontem na limpeza de sua casa, recuperando o que restou. Ela conta que sua residência foi uma das mais prejudicadas, por estar no ponto mais baixo da rua.

Na sala, a inundação foi de aproximadamente 30 centímetros, enquanto no quintal, a água atingiu mais de um metro e meio de altura. Todos os móveis ficaram encharcados: armários, camas, guarda-roupas, e também sapatos, louças, alimentos, inclusive as roupas que estavam nos armários e estendidas no varal. "Ficou tudo boiando dentro de casa", lembra Alice, que estava sozinha em casa na hora do temporal.

Eletrodomésticos e equipamentos eletrônicos também não escaparam. Fogão, geladeira, ar condicionado, computador, câmera fotográfica digital e o motor do portão eletrônico ficaram molhados e pifaram. "A gente não sabe o que ainda vai funcionar. E é tudo novo, comprado de dezembro pra cá", explica Alice. Só foram recuperados TV, DVD, notebook e liquidificador. "O resto a gente vai esperar para ver", disse a dona de casa.

"Eu nunca tinha visto uma coisa dessas. É muito triste", lamenta Alice. Ela acredita que agora serão necessários mais de 15 dias para conseguir colocar a casa em ordem.



Na residencia feminina da UFRN, Petrópolis, é momento de reconstrução



Na Rua Vale do Miranda, bairro do Tirol, o cenário de uma residência alagada

Na Mor Gouveia, a rotina de contar perdas

Na avenida Capitão Mor Gouveia, onde carros ficaram submersos e imóveis foram inundados, comerciantes prejudicados pelo temporal reparavam os estragos. Foi o caso do comerciante Márcio Henrique Valentim, proprietário de uma loja de venda de equipamentos para limpeza. A invasão das águas acabou em equipamentos e peças danificados. "Por alto, um prejuízo de nove mil reais", calcula.

Não bastasse ter passado um dia com a loja fechada, Valentim teve que contratar pessoas para limpar a frente do estabelecimento e pedreiros para reerguer muros derrubados com as chuvas. Ele já tem uma ação movida contra a Prefeitura por causa dos alagamentos, mas vai novamente entrar na Justiça para tentar reaver os bens perdidos. "Isso sempre acontece quando chove muito."

Fotos: Joana Lima/DN



Mor Gouveia, no bairro de Lagoa Nova, é um trecho que com chuva se tranforma em rio levando todos ao desespero

Iniciados os reparos na "Curva da Morte"

No bairro KM-6, máquinas trabalhavam para retirar de um trecho da BR-226 o amontoado de terra que deslizou e cobriu os dois sentidos da pista. O local chegou a ser interditado por causa do lamaçal. Enquanto os tratores retiravam a areia, os carros passavam lentamente. Um pouco mais a frente, outra equipe trabalhava para cobrir a cratera aberta na chamada "curva da morte".

Já em Felipe Camarão, vários moradores passaram a manhã de ontem recuperando os prejuízos. A dona de casa Marineide Fernandes do Nascimento, 27 anos, retirou colchões, brinquedos e móveis de dentro de casa para secar no quintal. "Molhou tudo. O quintal ficou alagado", lamentou. Ela disse que durante o temporal não pôde sair de casa porque a rua ficou completamente alagada.



Na BR 226 no trecho denominado de "Curva da Morte" o perigo ainda persiste até que a cratera seja enterrada

Formação foi de modo repentino

PAULO DE SOUSA
ESPECIAL PARA O DIÁRIO DE NATAL

A chuva que caiu na manhã da última quarta-feira em Natal foi causada pela atuação da chamada "Zona de Convergência" sobre o litoral leste do RN, segundo Gilmar Bristot, da EMPARN. As nuvens formadas no oceano foram trazidas pela brisa marinha na manhã da quarta, provocando fortes chuvas, inclusive com relâmpapagos. O índice de chuvas na capital foi 116 milímetros durante o dia inteiro. Foram registradas chuvas em mais 70 municípios do estado. A previsão é de mais chuvas para esse final de semana.

A " Zona de Convergência" é uma faixa de área próxima à Linha do Equador para onde convergem os ventos Alísios do Oceano Atlântico, tanto do Sul quanto do Norte. A ação desses ventos faz com que o ar quente e a umidade sobre os oceanos subam aos altos níveis da Atmosfera, onde se formam as nuvens de chuva.

A brisa marinha que começa a soprar logo pela manhã trouxe essas nuvens para o estado. A forte pressão provocada pela alta temperatura no dia anterior se chocou com as nuvens, causando o temporal que caiu sobre a capital do Estado na quarta-feira.

Fortes precipitações atingiram também as cidades do litoral leste. A EMPARN informou que os pluviômetros marcaram, das 7 hs da quarta às 7 hs da quinta, 102,1 milímetros em Parnamirim; 97,1 em Vila Flôr; 83 em Baía Formosa e Canguaretama; 80 em Ceará-Mirim; e 71 em São Gonçalo do Amarante.

Na madrugada da terça-feira, os termômetros marcavam em média 28º C em Natal. Às nove da manhã da quarta a temperatura já tinha caído para 24º C. A queda de temperatura foi provocada pela alta umidade trazida pelas chuvas.

O excesso de umidade no ar sobre a cidade criou um clima de neblina. Gilmar explica que isso acontece quando há muita umidade no ar e as gotículas de água se condensam, por estarem muito próximas ao ponto de formação de orvalho, mas não têm volume o suficiente para formarem chuvas.

Os técnicos da EMPARN prevêm mais chuvas para esse final de semana. Contudo, é difícil de prever a intensidade dessas preciptações. As chuvas devem cair principalmente pela madrugada e pela manhã, mas o sol deve aparecer na tarde do sábado e do domingo.

Para o interior do estato, a previsão da EMPARN é que ainda no final desse mês e no início de maio volte a chover forte. O esperado é que haja chuvas da mesma intesidade das que caíram em março, que deixaram várias cidades em estado de emergência.

Gilmar Britot afirma que para que haja maior precisão nas previsões, seria necessária a implementação de um sistema de radares meteorológicos sobre o Nordeste do país. Esse sistema ainda não existe por que os equipamentos são caros e é preciso um investimento muito alto. No entanto, segundo Gilmar, a EMPARN já está investindo na criação desse sistema, em parceria com um gurpo Europeu. "Com esse sistem é possível fazer previsões de no mínimo três horas antes", conta Gilmar.

■ Continua na página 4

EMPARN MAIORES CHUVAS



ÍNDICES PLUVIOMÉTRICOS		
1	Natal	116,0 ml
2	Parnamirim	102,1 ml
3	Vila Flor	97,1 ml
4	Baia Formosa	83,0 ml
5	Canguaretama	83,0 ml
6	Ceará-Mirim	80,0 ml
7	São Gonçalo do Amarante	71,0 ml



07

Joana Lima/DN



Depois das enchentes é preciso redobrar os cuidados para que as doenças não se apresentem pois a água contaminada facilita a propagação de mazelas

Enchentes trazem risco de doenças

PAULO DE SOUSA
ESPECIAL PARA O DIÁRIO DE NATAL

■ Continuação da página 3

As enchentes causadas pelas fortes chuvas, além dos transtornos com o trânsito e a lama invadindo as casas, trazem também o risco de disseminação de doenças, como a Leptospirose, Hepatite A e a Febre Tifóide. Essas doenças são transmitidas principalmente pelo contato com água e lama contaminadas. A população deve tomar alguns cuidados para evitar o contágio dessas doenças.

A Secretaria Estadual de Saúde Pública alerta que como a contaminação dessas doenças se dá pelo contato com água e alimentos contaminados, a população que tem suas casas invadidas pelas águas deve tomar certos cuidados após as enchentes: evitar o contato com a lama e a água das chuvas; não deixar que os filhos tomem banho nas poças formadas pelas enchentes; não consumir água que não tenha sido fervida ou tratada; nem consumir os alimentos que tiveram contato com a água da chuva, principalmente se eles tiverem alterações de cor, cheiro ou de consistência.

Tanto a Febre Tifóide quanto a Hepatite A são contraídas pelo consumo de água e alimentos contaminados. A primeira é causada pela bactéria Salmonella typh e provoca febre alta, dores de cabeça, cansaço, diminuição da frequência cardíaca e aparecimento de manchas rosas na pele. Após três semanas, o paciente apresenta falta de apetite, diarréia, vômitos, aumento no volume no baço, tosse e até delírios.

A Hepatite A é provocada pelo vírus HVA epode passar um tempo de 2 à 6 semanas de incubação. Depois desse período o infectado apresenta febre, dores musculares, cansaço, mal-estar, pele e olhos amarelados, fezes com tonalidades amareloesbranquiçadas e urina escura.

O contágio da Leptosprose se dá pelo contato com a água ou lama contaminadas pela urina de ratos ou camundongos. A doença é causada pela bactéria *Leptospira*, que entra pela pele principalmente por ferimentos. A doença passa por um período de incubação que pode ir de um a 30 dias. Os sintomas são febre, dor de cabeça, dores pelo corpo (principalmente na "batata da perna") e pode apresentar também vômitos, diarréia e tosse.

Em todos esses casos, a população deve evitar a auto-medicação. Ao sinal de suspeita de contágio, os pacientes devem procurar a Unidade Básica de Saúde de seu bairro para atendimento médico. Após o diagnóstico, algumas pessoas podem ser internadas dependendo da gravidade do caso.

Municípios ainda não receberam repasse do Governo Federal

Em todo o Estado, 68 municípios decretaram situação de emergência. Contudo, nenhum deles ainda recebeu o repasse de recursos do Governo Federal. Isso por que os prefeitos têm demorado no envio dos relatórios de danos necessários para a aprovação do envio da verba. Apenas 14 desses municípios enviaram o relatório ao Governo do Estado, que encaminhou nesta quinta-feira à Secretaria Nacional de Defesa Civil, órgão ligado ao Ministério da Integração Nacional.

O Secretário Estadual da Justiça e da Cidadania, Leonardo Arruda, explica que os prefeitos devem, com urgência, enviar esses relatórios, seguindo os critérios do Ministério da Integração Nacional. "Ainda não deu tempo de enviar os relatórios, pois os prefeitos precisam avaliar os danos", diz o secretário. Apenas os municípios que apresentarem os requisitos necessários poderão receber o repasse federal.

O caráter de urgência para o envio dos relatório é por causa da proximidade do período eleitoral, quando fica vedado o repasse de recursos por parte da Administração Pública.

Em ofício enviado à Governadora pela Secretaria Nacional de Defesa Civil estão listados os critérios para os quais poderá ser enviada a verba: Construção no mesmo local de obras destruídas pelo desastre; reconstrução de casas para famílias de baixa renda; reconstrução de prédios públicos e comunitários (escolas, creches, hospitais, pontes, viadutos, bueiros).

Leonardo Arruda conta que desde o início da crise causada pelas chuvas, o governo tem auxiliado os municípios atingidos. O Governo Federal enviou 115 toneladas de alimentos para dar assistência aos desabrigados. O Governo do Estado também enviou 10 mil cestas básicas. O DER reestabeleceu as condições de tráfego de várias estradas. O secretário diz também que estão presentes várias máquinas nos açudes para evitar maiores danos à estrutura das contruções. *(P.S.)*





Bombeiros se superam para atender as demandas

GABRIELA FREIRE
DA EQUIPE DO DIÁRIO DE NATAL

Resgate de pessoas, controle de início de incêndios, árvores caídas, desabamentos e inundações, somaram ao todo 227 chamados ao Corpo de Bombeiros durante a quarta-feira passada. Natal e toda sua região metropolitana sofreram prejuízos com a chuva que caiu, sendo Petrópolis, Ribeira, Cidade da Esperança, Nova Descoberta, Nossa Senhora da Apresentação e Capim Macio, os bairros que mais geraram ocorrências atendidas pelos Bombeiros. Para atender os chamados, a corporação contou com 10 equipes, composta por 60 homens.

Um efetivo deficiente, de acordo com o sub-comandante geral do Corpo de Bombeiros, Gervásio Bentes. O batalhão conta com apenas 601 homens quando o previsto por lei, seria 1.065. "Mesmo assim não seria suficiente. Uma vez que o número recomendado pela Organização das Nações Unidas (ONU) é de um bombeiro para cada 1 mil pessoas. Com isso, o Rio Grande do Norte deveria ter pelo menos 1 mil homens", citou.

O déficit fez com que algumas pessoas ficassem esperando pela ajuda. "Todos os carros estavam na rua. E quando recebíamos mais solicitações, realizávamos uma triagem para atender os casos mais graves", explicou. O sub-comandante colocou o resgate de vidas como as ocorrências que recebiam prioridade no momento da triagem. Ele destaca que os Bombeiros chegaram a realizar dois resgates de pessoas que estavam sendo carregadas pelas águas. Em alguns casos, quando a equipe chegava ao local, o problema já havia sido resolvido pelos moradores da área afetada.

O principal problema - que surge em momentos vividos como no dia de quarta-feira - apontado pelo sub-comandante é a falta de percepção de perigo das pessoas. "Claro que não temos como controlar as chuvas, mas podemos reduzir os efeitos. Como por exemplo, não jogar lixo em terrenos baldios, o que evita o entupimento de bueiros e galerias, cuidando da própria moradia, ao fazer manutenções e reparos periódicos, e evitar transitar em áreas que têm histórico de inundações. As pessoas precisam ter esse tipo de consciência", disse.

RECORDE

"O número de chamadas foi excepcional", avaliou o sub-comandante Gervásio Bentes. A média de solicitações em dias chuvosos não ultrapassa 100 e, em dia normais, fica na média das 45 ligações. "O número de ontem (quarta-feira), passou de todas as nossas expectativas.

PROCEDIMENTOS SEGURANÇA

- Tentar manter a calma;
- Colocar os móveis em patamares elevados;
- Deixar a residência até a água baixar;
- Evitar o contato com as águas que podem estar contaminadas com doenças;
- Avaliar o risco de morte;

FONTE: CORPO DE BOMBEIROS

Site do Diário de Natal bate recorde de acessos

A cobertura jornalística da maior chuva que atingiu a capital e região metropolitana nos últimos 10 anos, feita pela equipe do portal DN Online, em parceria com a equipe da redação do Diário de Natal, bateu o recorde de visitação durante a última quarta-feira. Foram mais de 117.042 pageviews (páginas vistas pelos internautas) gerados por 22 mil visitantes em apenas 24h. O recorde registrado anteriormente pelo portal do Diário de Natal foi de 86 mil pageviews em um dia, na cobertura das Eleições 2006.

Para a editora e coordenadora do DN Online, Marline Negreiros, o sucesso no número de acessos ao portal foi resultado da parceria entre as equipes do noticiário impresso e digital. "O trabalho em conjunto foi o principal responsável pelo sucesso da nossa cobertura, aliado à credibilidade do Diário de Natal, que está prestes a completar 69 anos de existência e a eficiência das equipes", destacou.

Para redigir as mais de 20 reportagens que foram publicadas no portal, a equipe do Dn Online ainda contou com o apoio do internauta. "Muitos enviaram e-mails, dando depoimentos quase simultâneos sobre os estragos causados pelas chuvas em diversas partes da cidade. Eram relatos que chegavam em tempo real", disse Marline. Outro diferencial foi a publicação de uma extensa galeria de fotos. Imagens dos fotógrafos do Diário de Natal que percorreram os momentos de agonia vividos pelos potiguares.

Internautas de diversas partes do globo acessaram o DN Online em busca das informações que ganharam destaque na mídia nacional. No total, pessoas de 37 países visitaram o portal. Sendo os Estados Unidos, Itália, Espanha, Portugal e Alemanha os países que mais acessaram. De dentro do Brasil, as cidades que mais visitaram, foram, depois de Natal, Mossoró, Rio de Janeiro, São Paulo, Brasília e Recife. Localidades mais distantes, como Croácia, Haiti e Gana também registraram visitas.

Outro ponto positivo, destacado por Marline Negreiros, é o aumento progressivo de acessos diários ao portal DN Online. "Essa afirmação é comprovada a cada grande cobertura realizada pela equipe do DN Online/Diário de Natal", frisou

ENTREVISTA DAMIÃO PITA

"Prefeitura tem a situação sobre completo controle"

A chuva de 105 milímetros que caiu em Natal ante-ontem motivou uma reunião do prefeito Carlos Eduardo Alves com o seu secretariado para discutir o tamanho do impacto da chuvas nas vias da cidade e as providências a serem tomadas. O secretário municipal de Obras e Viação, Damião Pita, conversou com Diário de Natal sobre o assunto, apontando as principais áreas atingidas e reiterando as palavras do prefeito de que a situação está "sob controle".

Ana Amaral/DN

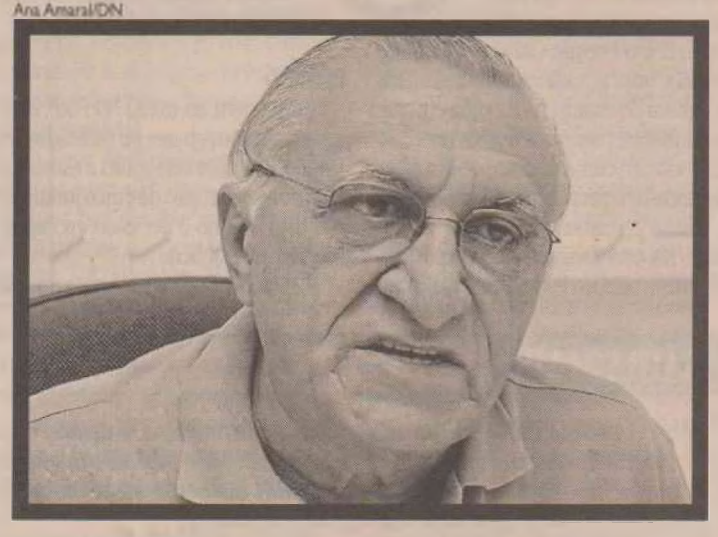

Diário de Natal - Qual foi o principal problema causado pelas chuvas e que áreas requerem mais cuidados por parte da Prefeitura?

Damião Pita - De uma maneira geral, o maior problema foi o alagamento de ruas prejudicando o tráfego na cidade. As cinco localidades que consideramos terem sido mais danificadas são na Avenida. Miguel Castro , no bairro de Nazaré, onde foi isolada parte da via; a Avenida do Sol, em Candelária; a Rua Pereira Pinto, nas Quintas; Rua Solon de Miranda e na Avenida Beira-Canal, próximo à Cosern.

Alguns bairros têm o mesmo tipo de problema com enchentes repetidas vezes. Não há como evitar esses casos?

Vou citar um exemplo: a Rua Mossoró, a Afonso Pena, a Seridó e Açu sempre enchem de água quando tem uma chuva forte a ponto dos carros ficarem impedidos de transitar. As obras de drenagem desses locais foram feitas há 50 anos. Na época elas comportavam a vazão mas o desenvolvimento da cidade deixou a rede de drenagem defasada. Para acabar com o problema seriam necessários pelo menos 10 milhões de reais. O que acontece é que o orçamento é participativo e dificilmente a população de Capim Macio e Nossa Senhora da Apresentação iriam concordar com a destinação desse dinheiro para um lugar que tem uma infra-estrutura bem melhor do que os citados.

E o que acontece com as Rocas e Ribeira?

Existe um detalhe nestes dois bairros: a água só escoa quando a maré está secando. Sempre foi e será assim. O que aconteceu foi que na hora da chuva forte a maré estava cheia. Além deste aspecto, as galerias devem ser mantidas sempre limpas. A população deve evitar jogar lixo nelas.

O prefeito disse ontem na reunião que a situação estava "sob controle". Mas há muito tempo não se tantos danos na cidade depois de um temporal. Ele não foi muito otimista?

Eu reitero a opinião do prefeito. A situação está sob controle no sentido de que se houver algum problema temos recursos para atacá-lo. Temos uma equipe pronta para atender a população e retomar a normalidade do cotidiano. Embora tenha sido fortes as chuvas, o número de desabrigados foi pequeno: apenas oito famílias ficaram sem suas casas (as famílias são da comunidade Vale Dourado, no bairro de Nossa Senhora da Apresentação. De acordo com o secretário, elas já foram abrigadas e estão recebendo alimentação). Em 1998 tivemos uma chuva que só no loteamento José Sarney tivemos de relocar 98 famílias. Já ocorreu de termos de dar assistência a 200 famílias em um inverno.

A atuação da Prefeitura não deveria ser mais preventiva?

A parte preventiva já estamos fazendo. São obras de drenagem e saneamento em Capim Macio e Nossa Senhora da Apresentação. No primeiro bairro vamos investir 112 milhões de reais. Já em Capim Macio serão 43 milhões. Ambas as obras devem ser finalizadas até dezembro. Pelo menos por falta de dinheiro é que não irão parar.

O que a população deve fazer ao se deparar com uma situação de risco?

Deve ligar para os telefones de urgência. Dois deles são da própria Semov: 3211 8118 e 3232 8101. O horário de atendimento nestes números é das 7h até as 18h. Porém há um número que atende 24h, que é o da Defesa Civil: 3232 9999.



08

FORÇA ENTIDADE É PATROCINADORA DESDE A PRIMEIRA EDICÃO DO MAIOR EVENTO CULTURAL DO ESTADO

Sebrae estimula Prêmio Cultural

Parceiro desde a primeira edição do prêmio, o Sebrae/RN apóia a cultura potiguar através de sua Agência Cultural. Para José Ferreira de Melo Neto, diretor superintendente do Sebrae/RN, o **Prêmio Cultural Diário de Natal** é uma grande contribuição para a cultura do estado, na medida em que reconhece e premia os nossos talentos, criando um clima de competição salutar entre os artistas norte-riograndenses.

Até o próximo dia 30, a sede do Sebrae/RN está abrigando uma exposição do artista plástico Pedro Pereira, das 08h às 12h e das 14h às 18h. "Apoiamos a cultura porque a consideramos um negócio que requer profissionalismo. O mercado cultural está cada vez mais competitivo", revelou o diretor superintendente do Sebrae/RN.

PRÊMIO

Concorrem ao troféu "O Poti" apenas artistas potiguares ou radicados no Estado. Em nove categorias a escolha é feita por sete grupos de cinco jurados e o Artista do Ano é decidido exclusivamente pelo público.

Os leitores escolhem o Artista do Ano através do cupom encartado no Diário de Natal, que deve ser depositado nas urnas localizadas no Natal Norte Shopping, Natal Shopping, supermercados Nordestão e ainda na sede do jornal. Outra maneira de votar é pelo site www.dnonline.com.br, informando nome, CPF, e-mail e telefone, além do nome do artista indicado. Não existe lista fechada.

O Prêmio Cultural Diário de Natal tem o patrocínio do Governo do Estado, Prefeitura do Natal, Assembléia Legislativa, Sebrae/RN, ADS Segurança, Banco do Brasil, Grupo Capuche, Cosern, Fiern e Fecomércio.

SAIBA MAIS

O Prêmio Cultural Diário de Natal deste ano será realizado no próximo dia 15 de maio, às 20h, no Teatro Alberto Maranhão. Desde o ano de 2005, o prêmio contempla as sete artes (dança, teatro, música, literatura, pintura, escultura e cinema), melhor produtor cultural, empresa e instituição sem fins lucrativos mais empenhados em apoiar o segmento.

Carlos Santos/DN



Zeca Melo, superintendente do Sebrae, reforça o papel da entidade como estimuladora da cultura do nosso Estado

DEBATES

Dois dias voltados para o futuro de Pipa

Com o intuito de preparar as praias da Pipa e Tibau do Sul para o desenvolvimento da atividade turística de forma sustentável, associações municipais, em conjunto com a sociedade civil organizada, o poder público e Sebrae promovem um seminário de sensibilização, no Espaço Calangos II, na Pipa.

O evento ocorrerá hoje e amanhã, com a participação de pouco mais de 100 convidados, incluindo autoridades do governo, como o senador Garibaldi Alves Filho, a governadora Wilma de Faria, o secretário estadual de turismo Fernando Fernandes, o secretário estadual de segurança pública Carlos Castim, o secretário estadual de planejamento Wagner Araújo, os deputados federais Felipe Maia, Fátima Bezerra e Fábio Faria, além da representante do Ministério do Turismo, Mariana Xavier Leite.

"Serão dois dias de imersão, começando na manhã do dia 25 e só terminando no final da tarde do dia 26. Faremos um planejamento, onde todos os elos vão trabalhar para melhorar a qualidade do turismo e serviços oferecidos", explicou Jean Claude Progin, presidente da associação dos hoteleiros de Pipa e Tibau do Sul.

Com infra-estrutura urbana em desenvolvimento, os responsáveis pela administração das praias precisam encontrar uma maneira de aliar a preservação do patrimônio natural do local ao crescimento ocasionado pelo turismo. De acordo com Jean Claude, não existem problemas nessas praias, mas um crescimento muito grande, recebendo cerca de 1 milhão de turistas por ano, o que gera um faturamento anual da ordem de US$ 40 milhões, com média de 45% de ocupação da rede hoteleira.

O presidente da associação dos hoteleiros de Pipa e Tibau do Sul revelou ainda que a evolução precisa ser planejada, com o objetivo de aprimorar a estrutura já estabelecida na região. "O charme de Pipa é muito frágil e queremos garantir um desenvolvimento capaz de manter o espírito da praia. A Pipa tem potencial para ser um dos 65 municípios indutores do turismo internacional", concluiu Claude.

GOLPE

"Binho" é acusado de enganar aposentada

Uma equipe da Subsecretaria de Segurança Pública e Defesa Social prendeu Ivanildo Lacerda Santos, o "Binho", 31, sob acusação de sequestro, cárcere privado e estelionato contra uma aposentada de 84 anos além de resistência à prisão quando foi abordado por policiais na quarta-feira, em Cordeiro, interior pernambucano.

O subsecretário Maurílio Pinto de Medeiros disse que foi procurado por familiares da aposentada, que não dava notícias a eles. "Um sobrinho dela me procurou e disse para registrar o caso no 3º DP. Mesmo assim, acionei o meu pessoal para entrar nessa investigação", disse.

Depois de algumas diligências, o delegado soube que um caminhão de mudanças foi visto na casa da aposentada e que vários móveis foram colocados dentro. Segundo informações da polícia, o acusado viu o carro da polícia quando estava em uma mercearia e disse que os policiais estavam à procura dele. "Moradores estranharam aquilo e anotaram a placa do veículo", disse. "Esse camarada tinha uma procuração pública assinada por ela dando plenos poderes a ele que, inclusive, vendeu um imóvel dela localizado na Bahia e comprou um carro usado", completou.

Com a informação, ele tratou de checar a procedência do caminhão e descobriu que era no interior de Pernambuco. "Também acionei meus contatos lá para que pudessem nos dar uma ajuda", informou.

Com outras informações obtidas, os policiais dos dois estados chegaram à uma casa em Cordeiro onde encontraram o acusado e a vítima, que estava sentada no vaso sanitário, sem forças nas pernas e visivelmente dopada. "Ele é muito dissimulado e disse para um dos policiais que era afilhado da aposentada", contou Maurílio.

O delegado contou que ela já conhecia o acusado da época em que morou na cidade de Ubatã, interior da Bahia. "O marido dela morreu e ela começou a ser assediada por ele", declarou. Maurílio disse que "Binho" levou a aposentada para o interior de Pernambuco e quando ela manifestava a vontade de voltar para Natal, ele falava que tinha uma pessoa querendo matá-la na cidade.

Após ser detido, o acusado foi levado à delegacia. Contudo, conseguiu se soltar das algemas e tentou fugir. De acordo com o delegado, "Binho" foi perseguido por policiais e populares da cidade revoltados ao saberem do crime praticado por ele, que caiu metros à frente e quase foi linchado.

"Binho" chegou a Natal ontem pela manhã e está detido na Subsecretaria onde negou as acusações. Já o inquérito contra ele, vai ser conduzido pelo 3º DP, no Alecrim.

Carlos Santos/DN



Segundo policiais do RN, Ivanildo Lacerda Santos, conhecia a vítima e promoveu cárcere privado, seqüestro e estelionato

Aposentada matinha relação de amizade com acusado

A aposentada vítima de "Binho" morava na cidade de Ubatã, na Bahia, com o marido, que segundo a polícia fazia trabalhos de pai de santo. O acusado já era conhecido dela e do marido há alguns anos quando morava na Bahia.

Com a morte dele, ela se mudou para o Rio Grande do Norte e morava em uma casa de primeiro andar na zona Leste de Natal e há alguns anos estava sozinha. Após algum tempo, "Binho" apareceu em Natal e foi até a casa da aposentada sabendo que ela morava só.

De acordo com a polícia, o acusado começou a conversar com a vítima como forma de assediá-la interessando nos bens que ela possuía e na sua aposentadoria. Com o passar do tempo, ele foi conquistando a confiança da vítima e sabendo dos bens a ela pertencentes.

A polícia também descobriu que a aposentada vivia boa parte do tempo em torpor por conta dos remédios dados por "Binho". Prova disso é que ela mal conseguia se levantar quando os policiais a encontraram. Há suspeitas que ele tenha usado desse procedimento para que ela assinasse uma procuração lhe dando plenos direitos em seus bens.

Maurílio Pinto ressaltou o poder de persuasão que o acusado tem. "Ele não enganou só ela. A gente tem informação de outra mulher que foi vítima dele", informou. A aposentada retornou de Pernambuco ontem pela manhã e está na casa de parentes. O sobrinho informou que os cuidados médicos serão tomados para recuperá-la da quantidade de remédios que foram usados para deixar a vítima entorpecida e quase sem andar.

PLANALTO

Auxiliar de cozinha é encontrado morto

O auxiliar de cozinha Francisco Francinaldo Fernandes Lopes, 31, foi encontrado morto na madrugada desta quinta-feira num terreno baldio no bairro Planalto, zona Oeste de Natal. Segundo informações da polícia, populares encontraram o cadáver e às 5h30 policiais militares se deslocaram até o local na rua Abreulândia. O corpo apresentava uma marca de tiro transfixante à altura do peito esquerdo.

Muitas pessoas observavam os trabalhos dos peritos e policiais, mas diziam não conhecer a vítima executada. A polícia ainda não tem pistas de quem cometeu o crime e qual a motivação. O caso será investigado pela 11ªDelegacia de Polícia, em Cidade Satélite.

INESTIGAÇÃO

Preso acusado de assaltar construtora em novembro

Policiais da Delegacia Especializada em Furtos e Roubos (Defur) prenderam Antônio Marcos Bezerra, 28, sob acusação de participar do assalto a uma construtora em novembro do ano passado onde foram roubados R$ 10 mil. O delegado-adjunto da Defur, Atanásio Gomes, disse que o outro acusado do crime, Francivaldo Soares Pereira, 30, "sofreu um acidente de moto e se encontra em estado vegetativo".

Atanásio contou que a prisão de Antônio ocorreu na sexta-feira da semana passada, em Dix-Sept Rosado, quando o acusado estava em via pública. O delegado informou que depois de um trabalho investigativo conseguiram chegar ao acusado.

ZONA SUL

Ele afirmou que Antônio foi indiciado por roubo qualificado e está detido na delegacia de plantão da zona Sul. Enquanto isso, segundo o delegado, o outro acusado está em casa. "Ele ficou com distúrbio mental e amnésia. Inclusive, mandaram um documento do médico com o diagnóstico", informou.

Carlos Santos/DN



Mais uma fuga é registrada em delegacias da cidade. Desta vez, o fato aconteceu na plantão zona Norte no começo da noite da quarta-feira quando dois presos fugiram sem ao menos serrar as grades. Diego Teixeira da Silva, preso sob acusação de ter furtado uma moto, e Jefersson Marcelo dos Santos, detido por força de um mandado de prisão estavam em um espaço improvisado da delegacia pois as duas celas estão superlotadas. Eles foram colocados em em espaço "gradeado" fora das celas. Um policial civil, que conversou sob a condição do anonimato, revelou que "a decisão de colocar isso (gradeado) foi da Delegacia Geral (Degepol)". Ele disse que Diego tinha chegado à delegacia naquele dia. "Esse rapaz entrou aqui às 10h", informou. Para fugir, os detentos serraram o cadeado de um portão e, em seguida, pularam alguns muros para fugir da delegacia. "A fuga foi percebida cinco minutos depois. Ainda tentaram perseguí-los, mas eles escaparam rapidamente", declarou. Até o final da manhã de onte, a polícia ainda não tinha pistas dos dois detentos foragidos da delegacia de plantão da zona Sul, que atualmente comporta 32 presos em duas celas.

MANOBRA

Acidente deixa o tráfego lento ao longo da BR-101

Um grande engarrafamento foi formado entre 13h30 e 15h de ontem em frente ao supermercado Atacadão, na BR 101, causado por um acidente automobilístico. Um Palio de placas MXP 2634 (Natal-RN), ao tentar fazer uma ultrapassagem pela faixa da direita, bateu um Gol (placas MZJ 5259 - Parnamirim) que estava parado aguardando o desembarque de passageiros do micro-ônibus logo à frente.

No Gol vinha uma senhora dirigindo e uma criança de seis meses. Em nenhum dos veículos ficou alguém gravemente ferido. A mulher ficou muito nervosa e a criança se queixou de dores no pescoço. Os dois foram levados por uma ambulância do Serviço de Atendimento Móvel de Urgência (Samu). O acidente deixou muito combustível na pista mas o líquido inflamável foi dissolvido pelo Corpo de Bombeiros. Um agente da Polícia Rodoviária Federal disse que o motorista do Palio, causador do acidente, tinha alegado que dobrou à direita não para ultrapassar mas para estacionar em uma loja de carros na estrada marginal da BR 101.

Joana Lima/DN



A fila de carros foi se formando, ontem, desde o supermercado Atacadão

CARNAUBAIS LIMPEZA ESTÁ SENDO FEITA PARA QUE A VIDA NORMAL VOLTE AO MUNICÍPIO. A SECRETARIA MUNICIPAL DE EDUCAÇÃO RETORNOU AS AULAS

As aulas recomeçaram e população volta a rotina

Apesar de nem todas as escolas terem voltado a ativa, pelo fato de ainda abrigarem famílias que abandonaram suas casas em função das cheias, as aulas na rede municipal de ensino foram retomadas desde a última quarta-feira. Outra ação da prefeitura foi a retomada da limpeza pública de todos os logradouros no município.

As medidas visam garantir a retomada do ritmo normal no município que foi afetado pelas cheias provocadas pelas intensas chuvas que assolaram grande parte do estado, afetando diretamente mais de 60 municípios potiguares.

RETOMADO

O ano letivo foi retomado no município, mas a Creche Josefa Francisca das Chagas nas sede, a Escola Municipal João Gregório Bezerra em Genipapeiro, a Creche Áurea Bezerra no Entroncamento, a Escola Municipal Padre José de Anchieta em Pacheco, a Escola Municipal Mariano Barbosa de Farias em Casinhas e a Escola Municipal Galdino Menezes em Bela Vista ainda não voltaram as aulas, pois, estão abrigando famílias que abandonaram suas casas em função das chuvas.

Outro setor que está sendo retomado pela prefeitura é a limpeza pública. No Distrito de Entroncamento, quatro garis fazem a limpeza pública incluindo varrição, capinação e podas de árvores enquanto que na zona urbana, a coleta domiciliar conta com caçambas e caminhão que recolhem lixos e metralhas, fazendo a rotina da cidade voltar ao normal após o período da grande enchente.

DEZOITO

No total, 18 funcionários estão distribuídos entre varrição, capinação, podas, coleta domiciliar e de metralhas com o objetivo de deixar a cidade sempre limpa.

O Secretário de Obras Genildo Pinheiro conta que o trabalho que vem sendo realizado com o objetivo de manter o município totalmente limpo.

PREJUDICADOS

Com as cheias os serviços foram prejudicados em algumas áreas e que deverão estar sendo intensificados com a baixa do nível das águas e desta forma, garantindo a retomada do ritmo normal no município.

Dentro desse processo de recuperação da infra-estrutura do município, a Prefeitura de Carnaubais está com uma máquina patrol realizando todo um trabalho de recuperação das estradas vicinais que foram afetadas pelas chuvas e enchente, além do acesso a Escola Municipal Abel Alberto da Fonseca. A retirada de areia das RN's 408 e 116 e das estradas que dá acesso ao município de Serra do Mel, também está sendo realizada. Aos poucos todo o município vai voltando a sua normalidade enquanto as chuvas dão uma trégua, embora existe previsão da Emparn de fortes chuvas previstas para os meses de maio e junho deste ano.

Os trabalhos estão sendo realizados e como as aulas já estão de volta os alunos também tem suua rotina reestabelecida.

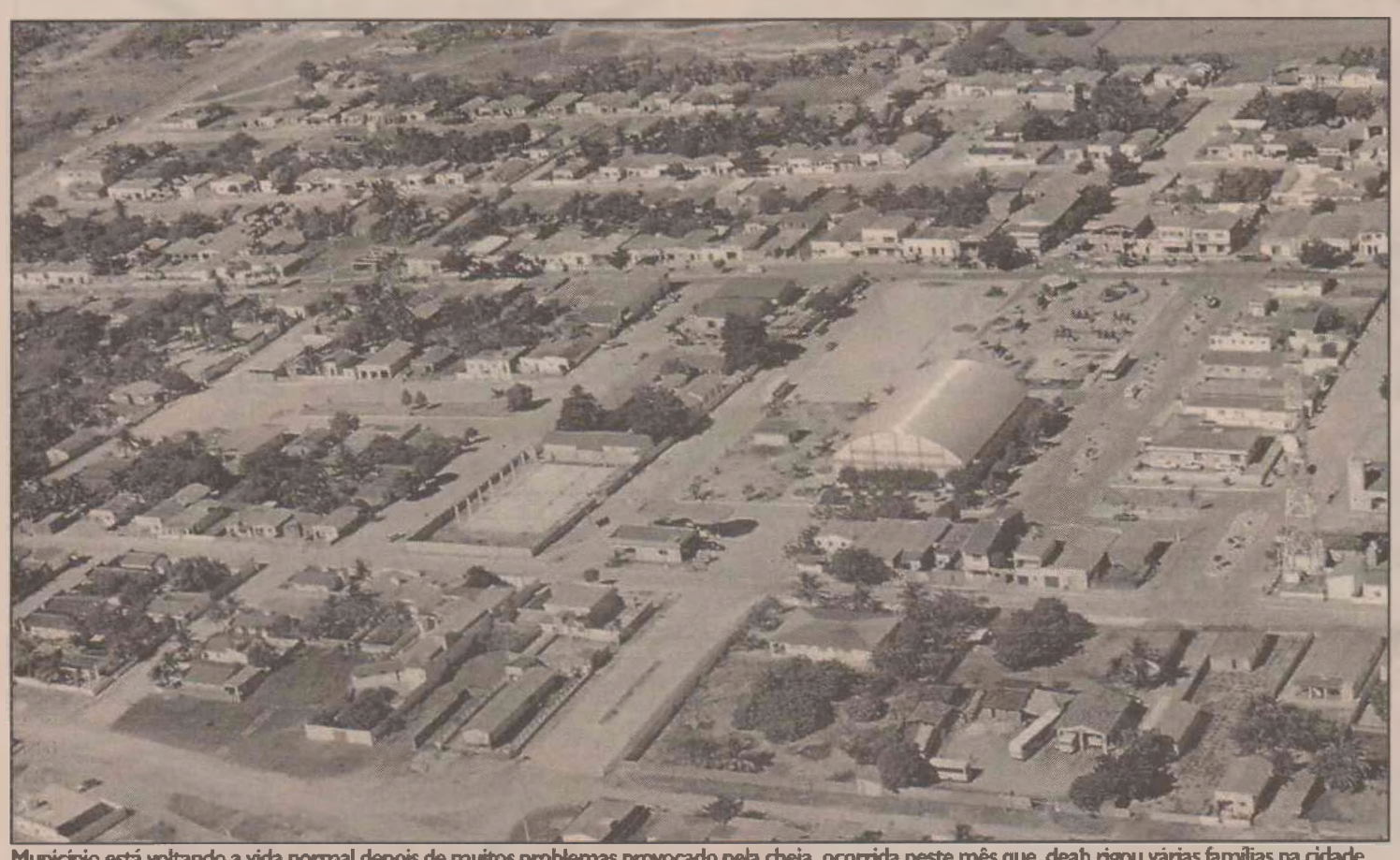

Município está voltando a vida normal depois de muitos problemas provocado pela cheia ocorrida neste mês que deab rigou várias famílias na cidade

Arquivo/DN



Alto do Rodrigues sempre se desenvolvendo e recebe um prêmio

ALTO DO RODRIGUES

Prefeito recebe prêmio pela administração

Os prefeitos Abelardo Rodrigues Filho, de Alto do Rodrigues e João Batista Gomes Gonçalves, de Brejinho estiveram entre os oito administradores do Rio Grande do Norte que receberam na última semana o Primeiro Prêmio CMN Responsabilidade Fiscal, Social e Gestão Fiscal, criado pela Confederação Nacional dos Municípios.

O prêmio conta com o apoio do Banco do Brasil e tem como objetivo, premiar as boas práticas no campo da responsabilidade fiscal, social e de gestão. O município de Alto do Rodrigues foi o que obteve o melhor índice no Rio Grande do Norte.

O prêmio foi oferecido a prefeitos de todo o país e foi limitado a dez prefeitos por estado, no entanto apenas oito prefeitos do Rio Grande do Norte compareceram a entrega, os prefeitos de João Dias e Serra Caiada não compareceram.

A solenidade da premiação foi realizada na última semana no Blue Tree Park Hotel, em Brasília, e fez parte da programação da XI Marcha a Brasília em Defesa dos Municípios.

Para ter direito ao prêmio a CMN teve como base os municípios que melhor desempenho obtiveram no Índice de Responsabilidade Fiscal, Social e de Gestão e neste quesito, no Rio Grande do Norte o município de Alto do Rodrigues foi quem teve o melhor índice entre os dez escolhidos.

A primeira colocação do município de Alto do Rodrigues levou orgulho ao prefeito e demais integrantes das secretarias que junto com Abelardo, fazem a administração pública do município.

O prefeito Abelardo Rodrigues Filho de Alto do Rodrigues elogiou a iniciativa da CMN e do Banco do Brasil e lembrou que o prêmio é um respaldo a mais para os administradores, servindo inclusive, de estímulo a todos os prefeitos que cumprem a legislação no que diz respeito à responsabilidade fiscal e social. Para ele, o fato do município ter conseguido o melhor índice do estado, só ressalta todo o esforço que vem realizando de procurar gerir os recursos do município com a maior transparência possível.

> "Estamos elaborando um plano de desenvolvimento sustentável em Carnaubais"
>
> Genildo Pinheiro
> Secretário de Obras e Meio Ambiente

CHEIA

Os primeiros 20 dias de chuvas deste ano, além dos estragos deixados nas margens do rio Piranhas/Açu, entre Itajá e Macau, prejudicaram também a recuperação do Distrito Irrigado Oswaldo Amorim (DIBA), na região do Baixo Açu, entre Alto do Rodrigues, Afonso Bezerra e Ipanguaçu.

O gerente executivo do projeto, João Dehon, entregou ao coordenador do Gabinete da Crise, um relatório mostrando os estragos deixados pelas chuvas e principalmente uma reclamação antiga, de que as linhas de transmissões elétricas estão sendo roubadas.

O Diba ocupa uma área de 7 mil hectares, porém só produz em 2,6 mil hectares e assim mesmo com muitas dificuldades, devido a problemas elétricos, de canais, adutoras e nas piscinas. Nessas áreas, são 1.150 hectares de banana e 1,45 mil hectares com feno, manga, melancia, melão, fruta do conde, atemóia, entre outras frutas.

O projeto emprega algo em torno de 3 mil trabalhadores em 172 lotes pequenos e grandes. Em 2005, o Diba foi escolhido pelo Governo Federal para receber investimentos na infra-estrutura. O então ministro Ciro Gomes esteve pessoalmente no projeto e prometeu recursos para recuperar a estrutura.

De fato os recursos começaram a chegar. Quando foram concluídas as primeiras obras, foram liberados mais recursos e daí por diante. Só que durante o inverno deste ano, além de prejudicar o andamento dos trabalhos, as chuvas terminaram por prejudicar as estradas.

LAGOA SALGADA

Relatório sobre os estudantes

A rede municipal de ensino de Lagoa Salgada, na região Agreste do estado, está preparando um relatório sobre o desempenho dos estudantes nas disciplinas de matemática e língua portuguesa. O trabalho, que conta com o apoio de consultores do Ministério da Educação (MEC) visa formar um diagnóstico geral sobre as dificuldades das turmas de ensino fundamental nessas matérias, nas quais os alunos das escolas municipais têm obtido resultados de aprendizado abaixo das médias nacional e estadual.

De acordo com o secretário municipal de educação, João Dimas, o município está preocupado com o desempenho aquém do ideal e irá implantar um programa que envolve professores e alunos no objetivo de aumentar os índices de absorção do conteúdo. "Temos uma comissão local responsável por esse projeto. Esses profissionais trabalham em parceria com os consultores do MEC, que estão ajudando o município a desenvolver o diagnostico", explica.

O secretário acrescenta que o trabalho visa a elaboração de um planejamento para os próximos quatro anos. Ele afirma que a prefeitura tem direcionado investimentos não apenas para a formação e manutenção de infra-estrutura, mas também ao desenvolvimento de projetos pedagógicos.

Dimas lembra que a rede municipal de ensino de Lagoa Salgada é formada por 14 escolas e uma creche. "Oferecemos turmas de educação infantil, ensino fundamental e educação de jovens e adultos", enumera. Sobre o sistema de educação de jovens e adultos (EJA), o secretário observa que a prefeitura direciona investimentos para ampliar o número de turmas e evitar a evasão. Ele acrescenta que as turmas do EJA já somam 350 alunos, que recebem aulas em um sistema supletivo destinado a substituir as séries do ensino fundamental em um formato mais conciso. O programa visa aumentar o grau de escolaridade da população carente da zona urbana.

COTIDIANO

municipios@diariodenatal.com.br

EDUCAÇÃO

ALIMENTAÇÃO SAUDÁVEL NAS ESCOLAS UNE MINISTÉRIOS

Alimentação saudável na escola é um direito humano. Tendo isto como ponto de partida, o governo federal vem incentivando professores e alunos a discutir a questão em salas de aula. Um dos reforços nesta ação é a distribuição de cartazes para 170 mil escolas públicas de todo o Brasil. O material - fiuto de iniciativa conjunta entre oMEC, MDS e da Saúde (MS).

LISTA

BRASIL ESTÁ EM 13º NA LISTA DE PAÍSES COM RISCO DE EPIDEMIA

O Brasil é o 13º de uma lista de 53 países na zona tropical com maior potencial para desenvolver uma epidemia de grandes proporções. As condições socioeconômicas e os níveis de alteração e devastação ambiental foram relacionados para chegar a esse péssimo resultado.

Divulgação/Prefeitura de Nísia Floresta



Vacinação do idoso vai começar amanhã em Nísia

NÍSIA FLORESTA

COMEÇA AMANHÃ CAMPANHA DE VACINAÇÃO DO IDOSO

Começa sábado, dia 26, e vai até 09 de maio a Campanha de Vacinação do Idoso em todo no município de Nísia Floresta. O objetivo da campanha é vacinar 80% da população com idade a partir dos sessenta anos. Segundo a coordenadora municipal de vigilância epdemiológica, Lurdes Coelho, além da vacina contra a gripe os idosos receberão vacina contra o tétano e difiteria.

NATAL

PREFEITURA INDENIZARÁ EM 76 MIL REAIS UMA PROFESSORA

A professora da Escola Municipal Marize Paiva, Josicléia Gabriel da Costa, receberá uma indenização da prefeitura do Natal de mais de 76 mil reais por ter sido vítima no desabamento do teto da quadra esportiva da escola municipal que era funcionária.Por esta razão, o juiz da 3ª Vara da Fazenda Pública da Comarca de Natal entendeu que estavam presentes os elementos imprescindíveis à configuração da responsabilidade indenizatória da prefeitura.

SAÚDE

PESQUISA COM CÉLULA TRONCO É APROVADA PELO CONSELHO

Reunido em Brasília, o Conselho Nacional de Saúde, instância deliberativa do Sistema Único de Saúde, aprovou seu apoio às pesquisas com células-tronco embrionárias e a manutenção do artigo 5º da Lei de Biossegurança. Dos 39 conselheiros presentes, 38 foram favoráveis às pesquisas. Apenas a representante da Conferência Nacional dos Bispos do Brasil (CNBB), a médica Zilda Arns, votou contra.

Arquivo/DN

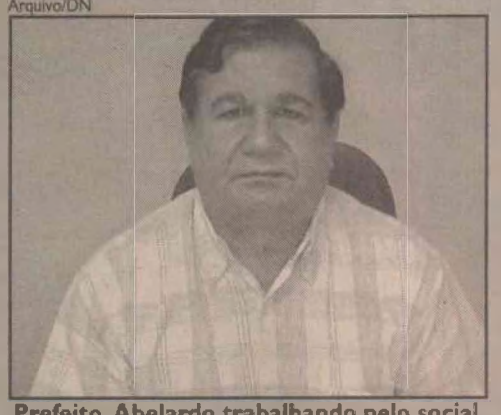

Prefeito Abelardo trabalhando pelo social

ALTO DO RODRIGUES

ATENDIMENTO INTEGRAL AOS DESABRIGADOS PELA CHEIA

A Secretaria Municipal de Assistência Social em Alto do Rodrigues vem se dedicando em tempo integral, às famílias desabrigadas pelas constantes chuvas e o conseqüente aumento do nível do Rio Açu/Piranhas nos últimos dias. O nível das águas encontra-se estável nas áreas da várzea e do rio. Segundo a secretaria adjunta de Assistência social, aproximadamente 200 famílias foram abrigadas pela prefeitura nos prédios públicos.

ARTAC

É SÓ ATÉ HOJE

PARA VOCÊ ENTRAR NA UNIVERSIDADE AINDA NO 1º SEMESTRE.

VESTIBULAR 2008.1
VAGAS REMANESCENTES

SER UNIVERSIDADE FAZ A DIFERENÇA.
SER INTERNACIONAL TAMBÉM.

CRÉDITO PRAVALER UNIVERSITÁRIO

MAIS ACESSO AO ENSINO SUPERIOR.

- Pagamento de 50% da mensalidade mais encargos e no dobro do tempo.
- Facilidade no pagamento das mensalidades.
- Não há limite de vagas.

Sujeito à análise de crédito e às condições do programa.

Simulação sem compromisso no site da UnP ou www.creditopravaler.com.br



AGENDE JÁ SUA PROVA.

NATAL
TERÇAS, QUARTAS E SÁBADOS.

MOSSORÓ
SÁBADOS

CAMPUS NATAL

CIÊNCIAS EXATAS E ENGENHARIAS

CURSO		CAMPUS	TUR	Preço no vencimento*
SISTEMAS DE INFORMAÇÃO	BACH	NASC. CASTRO	NOT	R$ 420,00
ENGENHARIA DA COMPUTAÇÃO	BACH	NASC. CASTRO	NOT	R$ 578,00
ARQUITETURA E URBANISMO	BACH	NASC. CASTRO	MAT	R$ 696,00
ENGENHARIA CIVIL	BACH	NASC. CASTRO	NOT	

CIÊNCIAS SOCIAIS APLICADAS

CURSO		CAMPUS	TUR	Preço no vencimento*
GESTÃO FINANCEIRA	CST	FLOR. PEIXOTO	NOT	R$ 273,00
MARKETING DE VENDAS	CST	FLOR. PEIXOTO	NOT	
ADMINISTRAÇÃO	BACH	FLOR. PEIXOTO	MAT	R$ 305,00
			NOT	
		ROB. FREIRE	MAT	
			NOT	
TURISMO	BACH	ROB. FREIRE	MAT	
			NOT	
CIÊNCIAS CONTÁBEIS	BACH	FLOR. PEIXOTO	MAT	R$ 305,00
			NOT	R$ 368,00

CIÊNCIAS HUMANAS, LETRAS E ARTES

CURSO		CAMPUS	TUR	Preço no vencimento*
HISTÓRIA	LIC	FLOR. PEIXOTO	NOT	R$ 284,00
LETRAS (HABILITAÇÃO PORTUGUÊS)	LIC	FLOR. PEIXOTO	NOT	
LETRAS (HAB. PORTUGUÊS/INGLÊS)	LIC	FLOR. PEIXOTO	NOT	
PEDAGOGIA	LIC	FLOR. PEIXOTO	NOT	
COMUNICAÇÃO SOCIAL (HABILITAÇÃO JORNALISMO)	BACH	NASCIMENTO DE CASTRO	NOT	R$ 567,00
COMUNICAÇÃO SOCIAL (HABILIT. PUBLICIDADE E PROPAGANDA)	BACH	NASCIMENTO DE CASTRO	NOT	

PÓLO DE ENSINO DA SAÚDE

CURSO		CAMPUS	TUR	Preço no vencimento*
GESTÃO AMBIENTAL	CST	SALG. FILHO	NOT	R$ 336,00
GASTRONOMIA	CST	SALG. FILHO	NOT	
CIÊNCIAS BIOLÓGICAS	LIC	SALG. FILHO	MAT	R$ 389,00
			NOT	
EDUCAÇÃO FÍSICA	BACH	SALG. FILHO	NOT	R$ 515,00
NUTRIÇÃO	BACH	SALG. FILHO	MAT	R$ 567,00
			NOT	
PSICOLOGIA	BACH	SALG. FILHO	MAT	
			NOT	
ENFERMAGEM	BACH	SALG. FILHO	MAT	R$ 662,00
			NOT	
FISIOTERAPIA	BACH	SALG. FILHO	VESP	R$ 835,00
ODONTOLOGIA	BACH	SALG. FILHO	VESP	R$ 1.195,00

CAMPUS MOSSORÓ

CURSO		TUR	Preço no vencimento*
GESTÃO EMPREENDEDORA DE NEGÓCIOS	CST	NOT	R$ 273,00
MARKETING DE VENDAS	CST	NOT	
GESTÃO AMBIENTAL (SOAD)	CST	MAT	R$ 300,00
		NOT	
CIÊNCIAS CONTÁBEIS	BACH	NOT	R$ 305,00
ADMINISTRAÇÃO	BACH	MAT	
		NOT	
ENFERMAGEM	BACH	MAT	R$ 536,00
		NOT	
FISIOTERAPIA	BACH	MAT	R$ 725,00

* VALOR PARA TURMAS DE 1ª SÉRIE INICIADAS EM 2008.1. CST = CURSO SUPERIOR DE TECNOLOGIA | BACH = BACHARELADO | LIC = LICENCIATURA

SER INTERNACIONAL FAZ A DIFERENÇA

UnP UNIVERSIDADE POTIGUAR
Laureate International Universities®

Acesse www.unp.br ou ligue 3215 1234
e se informe sobre o PRAVALER.

09r

CHUVARADA BOMBEIROS SUPERAM DIFICULDADES PARA ATENDER VÍTIMAS
CIDADES, 5

MERCADO ABERTO NA DISPUTA BILIONÁRIA PELA ESSO, NÃO PARA A ALESAT
PÁGINA 7

ASSINE O DN SERIDÓ
4009 0220

DIÁRIO DE NATAL
ECONOMIA
NATAL, SEXTA-FEIRA, 25 DE ABRIL DE 2008
Editor: lkleiber@diariodenatal.com.br

INDICADORES

CÂMBIO
Dólar cpra R$ 1,672 vda R$ 1,678
Euro cpra R$ 2,619 vda R$ 2,623

INFLAÇÃO
IGP-M
Março 0,74%
No ano 3,37%
IPC-A
Março 0,48%
No ano 1,51%

POUPANÇA
Hoje 0,6120%

FATOR DE REAJUSTE ALUGUEL
Abril (IGP-M) 1,0910%

CDB 30 DIAS
Médias quantas 0,62%

COMBUSTÍVEIS POSTOS JÁ REGISTRAM GRANDES QUEDAS NAS VENDAS, DEPOIS DOS AUMENTOS VERIFICADOS NAS BOMBAS NOS ÚLTIMOS DIAS EM NATAL

Alta no preço faz vendas de álcool despencarem

O aumento do preço do álcool em alguns postos da capital já está levando os proprietários de carros flex a optarem pela gasolina como opção para abastecer. Os postos falam em quedas nas vendas acima de 50% depois que o valor do litro do derivado da cana-de-açúcar passou de R$ 1,69 para R$ 1,89. Os problemas da entressafra da matéria-prima são o principal motivo para a alta nos preços que fez com que o álcool deixasse de ser vantajoso em relação à gasolina.

Em um posto localizado na Avenida Alexandrino de Alencar, a mudança no preço foi feita há uma semana e a procura pelo combustível já caiu cerca de 70% entre os carros bicombustível. "Alguns ainda fazem a mistura do álcool com a gasolina para abastecer, mas com uma quantidade menor. E outros que costumavam mandar completar com álcool agora estão optando só pela gasolina", declarou a frentista Soraya Soanne.

Na mesma via, o gerente de outro posto que não quis se identificar, informou que houve uma redução de 50% nas vendas diárias. "Até o aumento, vendíamos cerca de 3 mil litros de álcool por dia; agora são 1.500 litros. Os motoristas não querem mais abastecer porque não tem mais vantagem", lamentou. Neste posto, a gasolina era vendida a R$ 2,56, enquanto o álcool estava a R$ 1,89. O segundo representa cerca de 73% do valor do primeiro.

Joana Lima/DN



Os motoristas dos carros flex têm optado pela gasolina, mais vantajosa agora

Para o usuário de carro flex, abastecer com o álcool só tem vantagem se o preço corresponder a no máximo 70% do valor da gasolina. Isso porque a primeira opção faz com que o carro tenha um rendimento 30% menor em relação ao segundo. Ou seja, o carro consome mais em menos tempo. Para saber se é vantajoso abastecer, o motorista deve dividir o preço do á lcool pelo da gasolina e o resultado não pode ultrapassar 0,7.

A secret ria Sheila Araújo, que ontem à tarde estava abastecendo o carro bicombustível da empresa onde trabalha, diz que sempre opta pelo álcool. Porém, com o aumento do preço, ela conta que ficou inviável continuar desse jeito e agora escolhe a gasolina.

Segundo pesquisa da Agência Nacional do Petróleo (ANP), 12 dos 46 postos de Natal verificados apresentaram o preço do á lcool sendo mais de 70% do valor da gasolina. Os motoristas que utilizam os postos da Zona Sul são os mais prejudicados: 13 dos 16 postos localizados nesta área demonstraram desvantagem.

De acordo com o Sindicato do Com,rcio Varejista de Derivados do Petróleo (Sindipostos), a situação ainda deve perdurar por cerca de mais três meses.

RESPONSABILIDADE SOCIAL

Sinduscon une setor para combater à dengue

O Sindicato da Indústria da Construção Civil do estado (Sinduscon RN), lançou ontem, durante café da manhã, na Casa da Indústria, campanha de combate à dengue que mobilizará todas as construtoras atuantes em Natal e cerca de 25 mil homens que trabalham no setor. Na ocasião, foi iniciado o cadastramento das empresas que participarão da mobilização e discutida agenda de treinamento dos trabalhadores, que será feito pela Secretaria de Saúde estadual. Eles serão capacitados a atuarem nos canteiros de obras e no entorno e como agentes multiplicadores em seus bairros.

Participaram do encontro o presidente do Sinduscon, Silvio Bezerra, o secretário de Saúde do Estado, Adelmaro Cavalcanti, representante do CREA e da Secretaria Municipal de Saúde, o presidente do Sindicato dos Trabalhadores na Indústria da Construção Civil, Assis Pacheco, empresários, engenheiros, arquitetos e mestres de obras.

Essa foi a segunda reunião do Sindicato com a Secretaria de Saúde para discutir a forma como o segmento poderá participar no combate à epidemia da dengue. O presidente do Sinduscon, Silvio Bezerra, disse que o contingente (cerca de 25 mil homens), a capilaridade (presença em quase todos os bairros da cidade) e a visão privilegiada que os trabalhadores dos canteiros tem, visto que podem ver a cidade do alto dos prédios em construção, poderão fazer a diferença na luta contra o mosquito transmissor da doença.

"Como a maioria das obras em Natal é vertical, os trabalhadores têm uma visão muito mais detalhada e completa do entorno onde trabalham, porque tem uma vista de cima para baixo, podendo detectar possíveis focos de reprodução do aedes aegypti", afirma Silvio Bezerra. A proposta é transformar os canteiros de obras numa espécie de quartel contra a dengue.

Cada canteiro desenvolverá um trabalho preventivo no bairro onde está localizado. Para que tudo funcione dentro das expectativas será feito um cadastro, que terá acompanhamento semanal, mostrando o que está sendo feito e os resultados. Um selo criado pelo Sinduscon atestará que a obra segue as regras da campanha. Também serão feitos cartazes, camisetas e lançada uma cartilha educativa.

O secretário de Saúde, Adelmaro Cavalcanti, disse que a mobilização feita pelo Sinduscon é importantíssima. "A sociedade civil tem dados respostas, como estamos vendo hoje aqui, porque essa é uma luta de todos e não apenas de um ou outro órgão de saúde", disse. Ele afirmou que a Secretaria fará um trabalho permanente contra a dengue. "Não podemos parar tão logo os números da epidemia diminuam, o que já está acontecendo, e depois reiniciar em janeiro".



Esso 1

Não foi dessa vez que a AleSat, do potiguar Marcelo Alecrim, conseguiu comprar uma grande rede de postos de combustíveis do país. A Esso foi vendida ontem para a Cosan S.A, maior empresa de açúcar e álcool do Brasil. Os ativos da Esso no Brasil – que incluem as atividades de distribuição de combustíveis tanto no atacado quanto no varejo (1.500 postos em 20 Estados) e o fornecimento para as companhias de aviação, realizada em sete aeroportos brasileiros (Guarulhos, Galeão, Campinas, Brasília, Pampulha, Recife e Curitiba), saíram por US$ 826 milhões – pagos em cash – mais o pagamento de dívidas que somam US$ 163 milhões.

ESSO 2 - Além da Cosan, a AleSat também concorreu com a Petrobras, que teria oferecido cerca de US$ 900 milhões pelos ativos da rede do tigre. Com a aquisição, a Cosan pretende se tornar o "primeiro player de energia renovável explorando desde o plantio da cana-de-açúcar até a distribuição e comercialização de combustíveis no varejo e atacado".

ROYALTIES 1 - O governo do estado recebeu ontem uma bolada de R$ 27,4 milhões, referente ao repasse do mês de abril dos royalties sobre a produção de petróleo e gás natural. Deste total, R$ 15,81 milhões foram para o governo estadual e R$ 11,58 milhões para as prefeituras dos 93 municípios beneficiados. Em relação ao mesmo período do ano passado ocorreu um aumento de 37%, quando foram repassados R$ 19,99 milhões.

ROYALTIES 2 - Entre os municípios potiguares, a liderança no recebido de royalties continua com Mossoró: R$ 1,82 milhão. Vale ressaltar que os valores não refletem, ainda a queda de produção (da ordem de 3,5%) causada pelas chuvas no Oeste e no Baixo Açu, que só devem influenciar nos royalties de maio.

• *Um almoço hoje, a partir do meio-dia no Hotel Escola Senac Barreira Roxa marcará as comemorações do Dia do Contabilista. O evento é promovido pelo Conselho Regional de Contabilidade do Estado do RN. O Dia do Contabilista vem sendo comemorado pela categoria desde 1926, ano que foram aprovadas as bases definidas da organização da classe, através do Manifesto aos Contabilistas Brasileiros, lido pelo senador João Lyra, em um almoço em sua homenagem, na cidade de São Paulo.*

• *A Oi lança uma novidade em serviços convergentes: o Oi Conta Total Profissional. Disponível em duas versões, Oi Conta Total Profissional 1 e Oi Conta Total Profissional 2, o serviço reúne telefonia fixa, móvel, DDD e internet banda larga em um único pacote. Com isso, o usuário pode economizar até 30% em seus gastos, de acordo com seu perfil de consumo, e ter mais praticidade, já que todos os serviços estão reunidos na mesma conta. O lançamento é voltado para os pequenos e micro empresários, e também para as pessoas que trabalham em casa.*

Empreendimentos

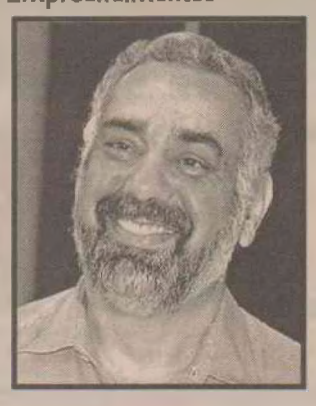

A G5 Empreendimentos se prepara para lançar os seus mais novos empreendimentos: o Residencial Costa Azul e o Amazônia Residencial Club. Segundo o empresário Sami Elali, o investimento para os 50 mil metros quadrados de área total construída será de R$ 60 milhões. O Residencial Costa Azul tem vista para o mar e para o Rio Potengi e o Amazônia Residencial Club tem vista para uma enorme reserva de Mata Atlântica.

Preços e chuvas 1

Depois de consecutivos reajustes de até 150%, o preço das hortaliças folhosas começa a recuar no atacado da Ceasa. Segundo o Boletim Semanal de Variação de Preços realizado pela Ceasa RN no período de 18 a 24 de abril, em comparação com a pesquisa desenvolvida entre os dias 11 e 17 deste mês, o preço do coentro baixou 29,49%, passando de R$ 7,80 para R$ 5,50, o quilo. Já a alface teve uma redução menor (-3,85%), baixando de R$ 78 para R$ 75, o cento da folha no mercado da Ceasa.

Preços e chuvas 2

Outro produto influenciado pela chuva e que registrou baixa nesta semana foi o feijão verde sem casca (-20,45%). O quilo da hortaliça que custava R$ 4,40, pode ser encontrado agora por R$ 3,50 na Central. A queda do preço já indica o início de uma grande safra do produto, o que deve ocorrer a partir de maio. Entre os produtos que registraram aumento nesta semana, destaque para a couve-flor (40%). O preço da hortaliça passou de R$ 2,50 para R$ 3,50.

Adeus pranchetas

O Conselho Regional de Engenharia, Arquitetura e Agronomia (Crea RN), em parceria com o Sindicato dos Técnicos do RN está fechando mais uma turma para o Curso MS-Project. Ainda restam algumas vagas disponíveis. O curso é direcionado para gerentes, engenheiros, técnicos e demais profissionais envolvidos com a gestão de projetos. O curso vai começar na próxima terça-feira (28), das 14h às 19h, no Laboratório de Informática do Crea. O MS Project é um software para elaboração de projetos arquitetônicos, que antes era feitos nas velhas e boas pranchetas.

MercadoAberto



LUCIANO KLEIBER

Editor: lkleiber@diariodenatal.com.br

DÚVIDAS DO
IMPOSTO DE RENDA

Os pagamentos de cursos preparatórios para concursos ou vestibulares, bem como as respectivas taxas de inscrição, podem ser deduzidos como despesas de instrução?

Estes pagamentos não são dedutíveis por falta de previsão legal.

■ Dúvidas podem ser encaminhadas para o lkleiber@diariodenatal.com.br

ADITIVO
contabilidade
www.aditivo.srv.br

CARTÓRIO DE PROTESTO
PRIMEIRA ZONA
RUA MOSSORÓ, 332/340 Cx. Postal 38, FONE 3222-2969, 3222-0166 e 3222-4997
Bel. JAIRO PROCÓPIO DE MOURA
OFICIAL VITALÍCIO

EDITAL DE INTIMAÇÕES

Pelo presente, ficam intimados os devedores abaixo relacionados, para virem pagar títulos de suas responsabilidades ou darem as razões porque não o fazem, até o dia: 29/04/2008

NOMES	CGC/CPF
A JACOME DE SOUZA LTDA	04.926.566/0001-08
A L C M DE MORAIS LOCADORA	03.560.508/0001-32
ASM PROMOTORA E ADM.CREDITO E COBR	04.459.498/0004-59
CELESTINO MARQUES FILHO ME	02.043.754/0001-54
ERINALDO XAVIER NOBRE DOS SANTOS	010.565.884-70
EXAME LABORATORIO DE ANALISES CLINICA	24.197.345/0001-45
FRIGORIFICO IND SAO JORGE LTDA	03.697.020/0001-51
FRONTLINE PRESTACOES DE SERVICOS LTDA	04.506.357/0001-05
JGN COMERCIO LTDA	02.915.946/0001-03
JOABES BATISTA MOURA PAULINO ME	03.072.908/0001-07
M L DE SOUZA GOIS ME	07.499.557/0001-68
MAGAZINE ACYOLE CON V.A.V.LTDA	24.531.592/0001-36
MARCIO FELIX	323.952.724-34
PEDRO TORQUATO	391.351.284-53
S H T COML LTDA ME	40.792.277/0001-19
SHALON DISTRIBUIDORA LTDA	24.369.266/0001-74
SHALON DISTRIBUIDORA LTDA	24.369.266/0001-74

NATAL (RN), 24 / 04 / 2008
Bel JAIRO PROCOPIO DE MOURA

Sétimo Ofício de Notas
Segunda Zona de Protesto
Rua Seridó, 655 - Petrópolis - Natal/RN - Fone: 4008-5858
www.7cartorio.com.br / E-mail: 7.cartorio1@digi.com.br

Edital de Intimação

Pelo presente, ficam(m) intimado(s) o(s) devedor(es) abaixo relacionado(s), para vir(em) pagar título de sua(s) responsabilidade(s) ou dar(em) a(s) razão(ões) porque não o(as) faz(em), até o dia: 29/04/2008

NOMES	CGC/CPF
A N DOS SANTOS JUNIOR ME	07.010.282/0001-67
ANTARES C M CONSTRUCAO LTDA	70.318.084/0001-67
ANTARES COMERCIO MATE	70.318.084/0001-67
CELIO LUCINDA DA SILVA	512.658.216-91
CONDOMINIO PRAIA SHOPPING	08.696.478/0001-78
DISTRIBUIDORA DE PECAS BATERAUTO LTDA	07.569.658/0001-68
DISTRIBUIDORA DE PECAS BATERAUTO LTDA	07.569.658/0001-68
ELIAS FERNANDES DA S JUNIOR	036.541.684-06
EUNICE DIAS VARELA	047.236.574-78
EUROSIA BEZERRA DE OLIVEIRA ME	36.662.303/0001-84
F V F FERNANDES EMPREENDIMENTOS TURIS	09.200.610/0001-03
HUMBERTO PIGNATARO NETO	033.985.754-56
HUMBERTO ROBSON QUEIROZ FERNANDES	261.286.274-34
IRACI P DOS SANTOS	00.752.486/0001-80
JAQUELINE MEIRE DE CASTRO ALVES	009.668.274-02
LENILDO MONTEIRO	016.087.364-34
LUTFARMA E QUIMICA COMERCIO LTDA	00.680.321/0001-84
M S DE BRITO ME	08.741.180/0001-89
MARCOS MACIEL DE FREITAS PONCIANO	08.921.617/0001-26
MASTER CLEAN COM ATACADISTA DE PROD DE	07.942.601/0001-62
N D SERVICOS DE MADUNAS INDUS	08.563.756/0001-12
NAZARENO GADELHA DA SILVA	02.278.187/0001-44
PEDRO DOMINGOS FERREIRA	156.639.444-68
RUBENS PEDRASSOLI VIAGENS E TURISMO M	08.061.971/0001-53
RUBENS PEDRASSOLI VIAGENS E TURISMO M	08.061.971/0001-53
SAMY DOMINGUES DE SOUZA	03.544.751/0001-67

NATAL, 24 DE ABRIL DE 2008

LUIS CELIO SOARES
Oficial Titular
TABELIÃO PÚBLICO
CPF 011.462.884-72

PETROBRAS — Ministério de Minas e Energia — BRASIL UM PAÍS DE TODOS — GOVERNO FEDERAL

Unidade de Negócios de Exploração e Produção do Rio Grande do Norte e Ceará - UN-RNCE

AUDIÊNCIA PÚBLICA

A PETROBRAS informa que o Instituto Brasileiro do Meio Ambiente e dos Recursos Naturais Renováveis - IBAMA, através da Coordenação Geral de Petróleo e Gás – CGPEG/IBAMA, tornou público no dia 17.03.2008 no Diário Oficial da União seção 3, página 76, a realização de AUDIÊNCIA PÚBLICA para a discussão do Estudo de Impacto Ambiental e respectivo Relatório de Impacto Ambiental - **EIA/RIMA da Atividade de Perfuração Marítima no Bloco BM-POT-11 e Campos de Ubarana, Aguiha, Oeste de Ubarana, Cioba, Guajá, Salema Branca e Biquara, na Bacia Potiguar.** A PETROBRAS convida a todos a participarem da Audiência Pública que será realizada dia **10 de maio de 2008**, a partir das **10h (dez horas)**, no Ginásio Poliesportivo Aldemir Miranda da Silva, situado na Rua José de Brito, s/n, Centro, **Guamaré**, Rio Grande do Norte. Cópias do **EIA/RIMA** estão disponíveis nas seguintes instituições:

NATAL: Capitania dos Portos do RN, Secretaria Especial de Aqüicultura e Pesca - SEAPE, IDEMA, Procuradoria Geral de Justiça do Estado do Rio Grande do Norte, Superintendência do IBAMA no Rio Grande do Norte, Federação dos Pescadores do Estado do Rio Grande do Norte, Controladoria Regional da União no Estado do Rio Grande do Norte, Tribunal de Contas dos Municípios e Estado do Rio Grande do Norte, Assembléia Legislativa do Estado do Rio Grande do Norte, Ordem dos Advogados do Brasil - OAB/RN.

CAIÇARA DO NORTE/SÃO BENTO DO NORTE: Prefeitura Municipal de São Bento do Norte, Prefeitura/Câmara Municipal de Caiçara do Norte, Colônia de Pescadores Z-01 de Caiçara do Norte e São Bento do Norte, Associação Caiçarense de Defesa Ambiental.

GALINHOS: Prefeitura Municipal de Galinhos, Câmara Municipal de Galinhos, Colônia de Pescadores Z-30 de Galinhos.

GUAMARÉ: Prefeitura Municipal de Guamaré, Colônia de Pescadores Z-17.

MACAU: Reserva de Desenvolvimento Sustentável Estadual Ponta do Tubarão, Prefeitura Municipal de Macau, Associação dos Pescadores de Macau, Colônia de Pescadores Z-09 de Macau, Colônia de Pescadores Z-41 de Diogo Lopes.

PORTO DO MANGUE: Prefeitura Municipal de Porto de Mangue, Colônia de Pesadores Z-17.

AREIA BRANCA: Centro de Apoio ao Pescador – CAPE, Colônia de Pescadores Z-08 de Areia Branca, Colônia de Pescadores Z-33 de Ponta do Mel, Prefeitura Municipal de Areia Branca.

QUEBRA NO SUDESTE DO PAÍS, PRODUTO JÁ É ESCASSO E PREÇOS COMEÇAM A DISPARAR POR FALTA DE PRODUÇÃO, NO ESTADO, ALTA AINDA NÃO VEIO

"Crise do arroz" já ronda supermercados do RN

Pelo menos por enquanto, o consumidor natalense pode respirar aliviado ao comprar arroz. O produto já aumentou cerca de 15% nos últimos 30 dias em estados do Sudeste, e a alta ainda não chegou ao Rio Grande do Norte. Mas a alegria pode durar pouco porque alguns supermercados da capital já estão recebendo avisos dos fornecedores sobre acréscimos nos preços nas próximas semanas. O mais recente levantamento do Procon Municipal sobre a cesta básica apontou que o arroz agulhinha tipo 2 aumentou cerca de 2,94%.

Atualmente, o quilo do arroz parborizado em Natal pode ser encontrado por preços que variam de R$ 1,65 a R$ 2,29, dependendo da marca. O Diário de Natal teve acesso com exclusividade à informação do Procon Municipal sobre o aumento do arroz. A pesquisa completa da cesta básica será divulgada hoje. De acordo com o chefe do Setor de Pesquisa do Procon, Elias Silva, o resultado ainda não pode ser avaliado como um reflexo dos aumentos sentidos no Sudeste.

Joana Lima/DN



O preço do grão tem registrado altas constantes no mercado nacional: crise

O diretor comercial da Rede Mais, Eugênio Medeiros, explica que o supermercado percebeu aumentos em outros produtos como o feijão, mas o arroz ainda tem se mantido estável. "Temos recebido ligações freqüentes, sugerindo reforço no estoque porque o preço do arroz vai aumentar. Acredito que isso possa acontecer nos próximos 15 dias". Medeiros declara que o reforço no abastecimento é a medida que tem sido usada para segurar o preço por mais tempo.

O gerente do Atacadão da Zona Norte, Eduardo Di Pietro, diz que os preços ainda não sofreram aumento na rede. No seu caso, as compras são feitas diretamente pela central em São Paulo que já fez alertas sobre os possíveis aumentos, mas que ainda não foram repassados. Eduardo também declarou que não há garantias de reajuste nem de quanto ele poderia ser. Ontem, o ministro da Agricultura, Reinhold Stephanes, suspendeu temporariamente a exportação do arroz. Isso porque a elevação do valor do produto tem sido motivada pela queda da safra no país que é auto-suficiente em produção.

Para os consumidores, só resta a torcida para que o produto não suba. É o que diz, por exemplo, o auxiliar de pedreiro Cícero da Silva, 40, que compra arroz semanalmente. "Se o preço aumentar vai ficar difícil", comenta. A dona-de-casa Elba Oliveira, 72, diz que ainda é possível pesar preço e qualidade para escolher. Mas, se o arroz aumentar, sabe que terá dificuldades para comprá-lo.



JOV

AGORA É PRAVALER. CRÉDITO UNIVERSITÁRIO FAZ A DIFERENÇA.

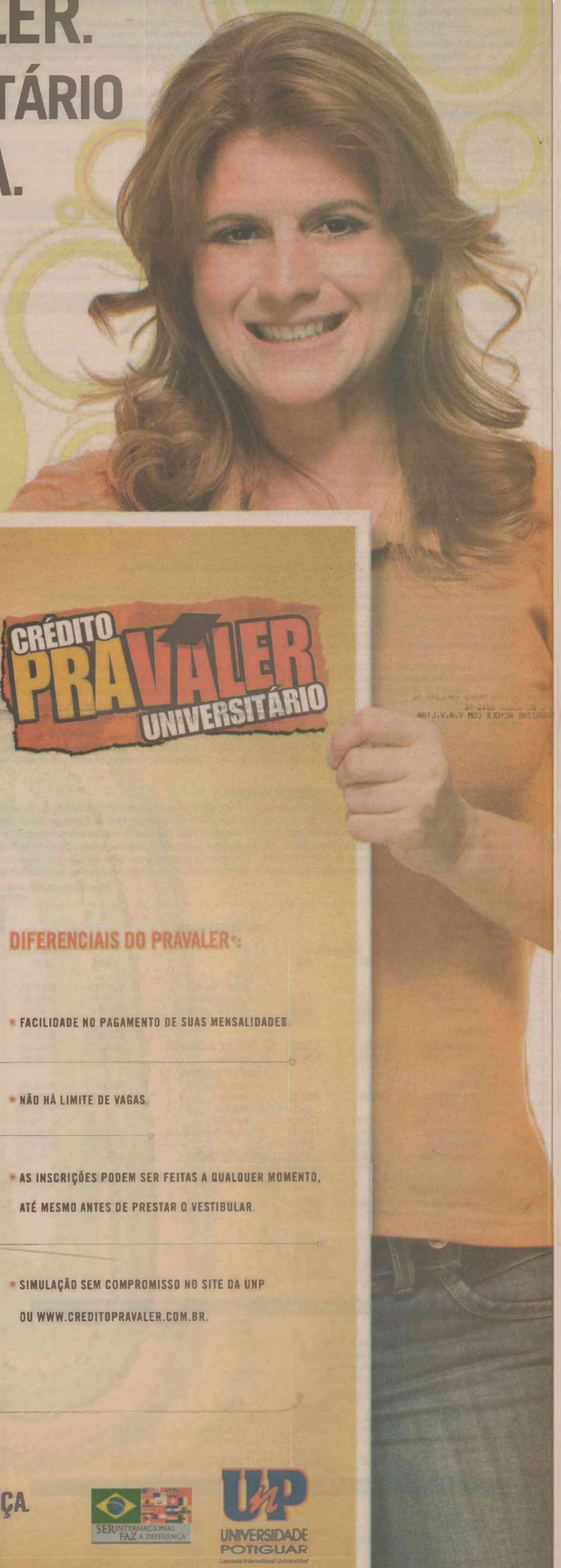

Agora a UnP oferece o Crédito Universitário PRAVALER. Um programa de financiamento estudantil que já existe em todo o Brasil, mas aqui no RN só a UnP tem pra você. Com o PRAVALER você parcela seu curso de graduação, pagando 50% da mensalidade, mais encargo mensal, e paga no dobro do tempo cursado. Por exemplo: você parcela quatro anos e tem até oito anos para pagar seus estudos durante e depois de formado. Essa é mais uma exclusividade UnP. Porque ser universidade faz a diferença e com o PRAVALER, mais ainda.

CRÉDITO PRAVALER UNIVERSITÁRIO

DIFERENCIAIS DO PRAVALER*:

- FACILIDADE NO PAGAMENTO DE SUAS MENSALIDADES
- NÃO HÁ LIMITE DE VAGAS
- AS INSCRIÇÕES PODEM SER FEITAS A QUALQUER MOMENTO, ATÉ MESMO ANTES DE PRESTAR O VESTIBULAR.
- SIMULAÇÃO SEM COMPROMISSO NO SITE DA UNP OU WWW.CREDITOPRAVALER.COM.BR.

Acesse www.unp.br ou ligue 3215 1234 e se informe sobre o PRAVALER.

*Sujeito à análise de crédito e às condições do programa PRAVALER.

SER UNIVERSIDADE FAZ A DIFERENÇA. SER INTERNACIONAL TAMBÉM.

SER INTERNACIONAL FAZ A DIFERENÇA

UNP UNIVERSIDADE POTIGUAR
Laureate International Universities

URBANA – CIA. DE SERVICOS URBANOS DE NATAL

Rua Dr. Mário Negócio, 2389 - Quintas - NATAL / RN - CEP: 59.040-000
CNPJ 08.498.701/0001-04 Insc. Est. 20.030233-7
Tel. (0xx84) 232-8780 - Fax (0xx84) 232.8769 E-MAIL - urbana@globo.com

RELATÓRIO DA DIRETORIA

Senhores Acionistas,

A URBANA – COMPANHIA DE SERVIÇOS URBANOS DE NATAL, criada pela Lei Municipal 2.659 de 28 de agosto de 1979. competindo-lhe especificamente planejar, desenvolver, regulamentar, fiscalizar, executar, manter e operar os serviços de limpeza pública do Município do Natal vem, conforme as determinações legais e de acordo com os estatutos, publicar para apresentação do público em geral, o resumo das atividades realizadas no exercício de 2007, bem como o seu Balanço Patrimonial e as respectivas Demonstrações Financeiras, acompanhados dos pareceres do Conselho de Administração e Fiscal.

Neste relatório serão apresentados dados referentes aos serviços de manutenção do sistema de drenagem, do Programa 'Urbana nos Bairros' e 'Urbanação', do programa da Coleta Seletiva da cidade do Natal e da recuperação ambiental da área do Destino Final de Cidade Nova.

Na área da Assessoria Direta da Presidência, destacamos:

A produção e o lançamento da segunda edição da URBANA – REVISTA DE NOTÍCIAS, bem como a produção e execução do I Seminário em Gestão Integrada e Sustentável de Resíduos Sólidos e do II Fórum das Comunidades de Natal, realizado no CEMURE.

O Programa 'Urbana nos Bairros' é uma ação administrativa pensada e idealizada pelo Diretor Presidente da Urbana, o qual juntamente com o corpo técnico da empresa estabelece um calendário de atendimento nas próprias comunidades de forma a ouvir sugestões e solicitações, bem como levar soluções para os problemas de limpeza pública daquelas comunidades, distribuídas nas quatro zonas administrativas da cidade. Este atendimento in loco gerado pelo Programa minimiza as barreiras burocráticas entre a população e a empresa ao mesmo tempo em que dinamiza as ações. Desta forma, o 'Urbana nos Bairros' é um programa de inclusão social, em sua essência.

O Programa 'Urbanação' trata de ações educacionais e de limpeza, programada com os representantes das comunidades. Este Programa é centrado em ações de conscientização da população quanto à limpeza pública, realizadas por meio de teatros, panfletagens, palestras e atividades de interação, previamente discutidas e agendadas com a comunidade em questão.

Dentro da área Operacional da empresa, podemos destacar:

Residuos solidos urbanos coletados no ano de 2007:		
Coleta de residuos solidos domiciliares.	Ton	243.629
Coleta de lixo publico (Varrição, Capinação, Podação, Remoções Especiais, Entulhos e Poliguindaste).	Ton	355.544
Coleta Seletiva (modalidades Porta a porta, Usina de Triagem e PICS – Programa Interno de Coleta Seletiva.	Ton	2.904
Total de resíduos sólidos urbanos coletados	**Ton**	**602.077**

O serviço de manutenção da rede de galerias da cidade foi realizado no modo de hidrojateamento à vácuo para desobstrução de galerias. Este serviço de drenagem foi executado de janeiro a fevereiro de 2007, em três regiões administrativas da cidade (Norte, Sul e Leste), onde foram executados serviços de limpeza de bocas de lobo, galerias e tubulações nos seguintes pontos: Rua Tomé de Souza (conjunto Vista Verde, Região Norte) e Avenida Armando Ribeiro Gonçalves (conjunto Brasil Novo, Região Norte); Avenida Alexandrino de Alencar, Rua dos Canindés, Rua Presidente Quaresma e Rua dos Tororós (todos na Região Leste); todo o bairro da Cidade da Esperança, em toda a extensão da Avenida Capitão Mor Gouveia e na Rua São Miguel, em Cidade Nova (Região Oeste).

Também foram executados os serviços de limpeza de galerias, bocas de lobo, poço de visita, calha, canal e capinação de lagoas pelo sistema manual, em todos os bairros da cidade.

Limpeza do sistema de drenagem no ano de 2007:		
Boca de lobo	5.487 (un)	1.456 (m3)
Poço de visita	04 (un)	02 (m3)
Calha	65.125 (un)	1.402 (m3)
Capinação em Lagoas	----------	2.495 (m3)
Canal	430 (m)	12 (m3)
Tubo	100x600 mm	20 (m3)

No setor de fiscalização foram realizadas as seguintes ações:

Ações	Total
Notificação de retirada de material de construção	290
Notificação de terreno	248
Boletins executados	409
Retirada de faixas	11.027

Ações do tipo capinação, varrição, pintura de meio fio, limpeza de ponto de lixo, recolhimento de podas, retirada de metralhas e entulhos, recolhimento e destinação de animais mortos em vias públicas e terrenos baldios, foram executadas nas quatro regiões administrativas da cidade durante o ano de 2007.

No tocante a recuperação ambiental da área de destino final de Cidade Nova, o Projeto visa recuperar a área degradada pelo depósito de resíduos ao longo dos anos de utilização da mesma, o qual foi iniciado com a execução dos seguintes serviços:

05 (cinco) poços de captação de gás, cobertura da massa de lixo com camada de argila, regularização de taludes (concluída), serviço de Drenagem.	97% da obra Concluída
Construção e recuperação dos galpões de materiais recicláveis, central de compostagem, horto e horta, recuperação de móveis; perfuração do poço tubular, aquisição do triturador de podação; recuperação da Usina de triagem.	69,24% da obra Concluída
Regularização de Taludes; galpão para armazenamento de materiais recicláveis; aquisição de veículos e equipamentos para serem operados pelos catadores; e equipamentos de informática	Convênio em fase de análise na na FUNASA, esperando autorização para abertura do processo licitatório.

No âmbito do Meio Ambiente fechamos o ano de 2007 com 79 áreas atendidas com a Coleta Seletiva modalidade Porta-a-Porta, distribuídas nas quatro regiões administrativas da cidade. A atividade é desenvolvida por 160 agentes catadores de materiais recicláveis, distribuídos em quatro associações, perfazendo em arrecadação uma média anual de 2.904 toneladas.

A Usina de Triagem do lixo in natura, esteve com suas atividades suspensas durante o ano de 2007 devido à necessidade de reforma em sua estrutura.

Com o fechamento do lixão de Cidade Nova e a implantação do programa de coleta seletiva, os catadores foram distribuídos em associações e hoje são os principais beneficiados com a expansão da coleta seletiva. Dentro do Programa de Coleta Seletiva, a cidade do Natal desponta com o pioneirismo da criação do Termo de Permissão, firmado entre as Associações de Catadores e a Companhia de Serviços Urbanos de Natal – URBANA, o qual versa sobre os direitos e as obrigações a serem cumpridas por ambas as partes.

A prática da Educação Ambiental é uma atividade que ascendeu durante o ano de 2007, tendo seu trabalho reconhecido por toda a população atendida. Estas pessoas foram contempladas com informações repassadas através do lúdico com as apresentações do Grupo de Teatro Reciclar e as Oficinas de Reaproveitamento de Materiais Recicláveis, bem como através do formal, por meio de Palestras, Aulas de Campo e da Implantação do Programa Interno de Coleta Seletiva (PICS), objetivando atender aos médios e grandes geradores destes materiais. É válido salientar que o referido programa teve uma adesão considerável se comparado a 2006, com 48 implantações em 2006 contra 68 em 2007.

Dentro da área administrativa, podemos destacar:

Em janeiro houve a entrega dos Equipamentos de Proteção Individual – EPI e Equipamentos de Proteção Coletiva – EPC pelo SESMT; em abril teve início o aperfeiçoamento na área de informática e na manutenção dos equipamentos; em maio começou o trabalho de manutenção e melhoramento no prédio sede da Companhia e no pátio externo; em junho foram realizados consertos na Usina de Lixo de Cidade Nova; em julho procederam-se cortes na despesa com os celulares, cortes na cota de combustível, diminuição da frota de veículos locados e implantação da iluminação da Usina de Cidade Nova; no mês de agosto foi criada uma sala com 02 (dois) estagiários para dar apoio aos encarregados dos trechos na Usina de Cidade Nova; em setembro foi concluído o conserto em uma caçamba da Empresa que se encontrava sem uso há anos, voltando a ser utilizada, bem como o conserto em uma ambulância que se encontrava sem condições de uso, a qual foi reintegrada à Companhia e entregue ao setor de Serviços Especializados em Engenharia de Segurança e em Medicina do Trabalho – SESMT; finalmente, em outubro destacamos os consertos, manutenções e trocas de equipamentos de informática para os setores da empresa e os cortes e controle de gastos nas áreas administrativa e operacional.

Nestes Termos apresentamos o relatório da diretoria
A DIRETORIA

BALANÇO PATRIMONIAL
(em reais)

	31 de dezembro de 2007	2006
ATIVO		
CIRCULANTE		
Disponibilidades	343.377	1.374.147
Almoxarifado	243.523	101.787
	590.900	1.475.934
ERMANENTE		
Imobilizado, Liquido	4.109.995	4.268.204
	4.700.895	5.744.138
PASSIVO		
CIRCULANTE		
Fornecedores	4.773.840	4.850.782
Credores Diversos	-	29.187
Folha de Pagamento	322.410	1.753.930
Obrigações Sociais	1.664.104	1.394.555
Obrigações Fiscais	718.694	593.826
Honorários a Pagar	90.630	90.630
	7.569.678	8.712.910
EXIGÍVEL A LONGO PRAZO		
Obrigações Sociais	69.267.293	67.655.950
	69.267.293	67.655.950
PATRIMÔNIO LÍQUIDO		
Capital Social	1.975.204	1.975.204
Reserva de reavaliação		1.781.7860450
Prejuízos Acumulados	(75.892.730)	(74.381.376)
	(72.136.076)	(70.624.722)
	4.700.895	5.744.138

DEMONSTRAÇÃO DO RESULTADO
(em reais)

	2007	31 de dezembro de 2006
RECEITAS		
Subsídios Municipais	83.941.174	83.497.505
Taxa Limpeza Urbana	16.184.431	14.782.243
Receitanão Operacional	3.141.023	49.291
	103.266.628	98.329.039
CUSTOS DOS SERV.PRESTADOS	(62.091.991)	(76.982.670)
Lucro Bruto	41.174.637	21.346.369
DESPESAS OPERACIONAIS		
Administrativas	(37.098.693)	(18.875.225)
Tributárias	-	(344.855)
Financeiras	-	(245.020)
Depreciação	(158.209)	(158.209)
Variações Monetárias Passivas	(5.429.089)	(4.056.250)
	(42.685.991)	(23.679.559)
PREJUÍZO OPERACIONAL	(1.511.354)	(1.511.354)
PREJUÍZO DO EXERCÍCIO	(1.511.354)	(1.511.354)

Demonstração das Mutações do patrimônio Líquido em 31 de Dezembro 2007

	CAPITAL SOCIAL	CORREÇÃO MONETARIA
SALDOS EM 31.122006	1.975.204	-
Aumento de Capital-AGO/AGE	-	-
Prejuízo do exercício	-	-
SALDOS EM 31.122007	1.975.204	-

CAPITAL REALIZADO ATUALIZADO			
CAPITAL CORRIGIDO	RESERVASDE REAVALIAÇÃO	PREJUIZO ACUMULADOS	TOTAL
1.975.204	1.781.450	(74381.376)	(70624.722)
-	-	(1.511.354)	(1.511.354)
-	1.781.450		
1.975.204	1.781.450	(75.892.730)	(72.136.076)

Demonstração das Origens e Aplicações de Recursos (em reais)

	exercício findo em 31 de dezembro de 2007	2006
APLICAÇÕES DE RECURSOS		
Prejuízo do exercício	1.5143540	2.333.190
Depreciação	(158.209)	(158.209)
	1.353.145	2.174.981
Aquisições do imobilizado	-	-
Redução do exigível a longo prazo	(1.611.343)	(2.313.226)
	258.198	138.245
DEMONSTRAÇÃO DA VARIAÇÃO DO CAPITAL CIRCULANTE LÍQUIDO:		
Representado por:		
Aumento(redução) do ativo circulante	(885.034)	(855.404)
Aumento do passivo circulante	1.143.232	993.649
REDUÇÃO DO CAPITAL CIRCULANTE LÍQUIDO	258.198	138.245

NOTAS EXPLICATIVAS ÀS DEMONSTRAÇÕES CONTÁBEIS
em 31 de dezembro de 2007

1.CONTEXTO OPERACIONAL - Autorizada pela Lei Municipal nº. 2.359, de 28 de agosto de 1979, a Companhia tem como atividade preponderante a limpeza das vias públicas e coleta de lixo domiciliar e industrial, inclusive sua destinação final. 2- APRESENTAÇÃO DAS DEMONSTRAÇÕES CONTÁBEIS - As demonstrações contábeis foram elaboradas de acordo com os princípios contábeis previstos na Lei nº. 6.404/76, e resultam da simples acumulação de valores nominais, seguindo as práticas contábeis descritas na nota 3. De acordo com a Lei nº 9.249/95, as demonstrações contábeis do exercício findo em 31 de dezembro de 2007 deixaram de contemplar os efeitos da correção monetária das contas integrantes do Ativo Permanente, e do Patrimônio Líquido 3. PRINCÍPIOS E PRATICAS CONTÁBEIS - O resultado é apurado pelo regime contábil de competência de exercícios. a) Critérios gerais de avaliação. Classificação de Ativos Realizáveis e Passivos Exigíveis. É utilizado o prazo de 360 dias para classificação entre circulante e o longo prazo. Estoques - Os estoques são determinados ao custo de compra inferior aos custos de reposição ou aos valores de realização. O consumo é valorizado pelo preço das primeiras entradas (PEPS). – O imobilizado(Bens Móveis) estão avaliados ao custo de aquisição menos depreciação acumulada. O Imobilizado(Bens Imóveis – Terrenos e Edificações) estão avaliados pelo custo de aquisição menos a depreciação correspondente. Prejuízo por ação é determinado considerando as ações em circulação nas datas dos balanços.

5. IMOBILIZADO

	Custo Corrigido	R$ 2007 Depreciação Acumulada	Valor Residual	2006 Valor Residual
Terrenos	2.610.250	-	2.610.250	941.309
Edificações	1.749.398	989.299	760.099	712.410
Instalações	28.219	28.219	-	-
Veículos	2.199.038	2.199.038	-	-
Máquinas e Equipamentos	2.468.337	2.468.337	-	-
Ferramentas	4.323	4.323	-	-
Móveis e Utensílios	212.668	212.668	-	-
Tratores e Maq. Pesadas	1.111.734	1.111.734	-	-
Obras Complementares	827.421	252.856	574.565	606.257
Equip. de Informática	5.019	5.019	-	-
Usina de Lixo	1.558.013	1.076.513	481.508	543.197
	12.774.420	8.348.006	4.426.214	2.803.173

6. ESTOQUES

	R$ 2007	2006
Peças e acessórios	685	779
Material de expediente	3.789	11.137
Fardamentos	19.622	19609
Materiais diversos	219.427	50.262
	243.523	101.787

7. FOLHA DE PAGAMENTO

	R$ 2007	2006
Salários a Pagar	-	294581
Indenizações	-	877
Consignações	322.410	1.458.472
	322.410	1.753.930

8. OBRIGAÇÕES SOCIAIS

	R$ 2007	2006
INSS	1.083527	1.205 030
FGTS	580.577	300.545
	1.664.104	1.394.555

9. OBRIGAÇÕES FISCAIS

	R$ 2007	2006
IRRF	108 870	109.659
ISS	479.813	427.018
INSS SUBSTITUTO	129.511	57.149
	718.694	593_826

10 CAPITAL SOCIAL

O Capital social em 31 de dezembro de 2007 está composto por 1.975.204 ações ordinárias, com valor nominal de R$ 1,00. A participação da Prefeitura Municipal de Natal corresponde a 99,96% das ações ordinárias com direito a voto.

DIRETORIA

JOSENILDO BARBOSA DE LIRA – Diretor Presidente
HERMANN MARINHO PAIVA – Dir. Adm. e Financeira
DIOGO HENRIQUE DOS SANTOS SILVA – Dir. de Operações

TARCÍSIO FERREIRA CHAVANTE
Tec. Cont. CRC\RN 3.362

PARECER DO CONSELHO FISCAL

Os membros do Conselho Fiscal da URBANA - COMPANHIA O Conselho Fiscal da URBANA - Companhia de Serviços Urbanos de Natal, examinou o Relatório da Administração, as Demonstrações Contábeis, que abrange o Balanço Patrimonial, a Demonstração de Resultado, a Demonstração das Mutações do Patrimônio Líquido, a Demonstração das Origens e Aplicação de Recursos, as Notas Explicativas, relativas ao exercício encerrado de 2007. Com base no parecer e relatório apresentados pela Almir Auditoria e Consultoria Contábil S/C, e nos esclarecimentos convincentes prestados na reunião pelo auditor independente e nas recomendações consignadas nos documentos mencionados, o Conselho é de opinião que os atos dos administradores por ele examinados foram praticados de acordo com as normas legais e refletem adequadamente, a posição patrimonial, do resultado e financeira da Empresa, em 31 de dezembro de 2007, razão pela qual se manifesta favorável à sua aprovação na Assembléia Geral dos Acionistas.

Natal (RN), 08 de Abril de 2008

REGINA AUGUSTA COSTA DRUMOND
Presidente
REJANE DE FÁTIMA M. DOS SANTOS
Membro
TASIA REGINA A. MAIA DE MELO
Membro

PARECER DO CONSELHO DE ADMINISTRAÇÃO

Examinado o Relatório Anual da Administração, o Balanço Patrimonial, a Demonstração do Resultado do Exercício, a Demonstração das Origens e Aplicações de Recursos, a Demonstração das Mutações do Patrimônio Líquido, complementados pelas Notas Explicativas às Demonstrações Contábeis, na conformidade da Legislação Societária, correspondente ao exercício encerrado em 31/12/07, acata o parecer do Conselho Fiscal e, é de opinião que os referidos documentos atendem às disposições estatutárias e legais, merecendo a aprovação da Assembléia Geral Ordinária.

Natal (RN), 23 de Abril de 2008.

MARIA DO SOCORRO VELOSO DE ANDRADE GALVÃO
Presidente

WALDENIR XAVIER DE OLIVEIRA
Membro

MARIA VIRGINIA FERREIRA LOPES
Membro

OÁO FELIPE DA TRINDADE
Membro

TERTIUS CÉSAR DE FREITAS PINHEIRO
Membro

Santa Rita - 30 anos

Neste sábado, o Santa Rita, tradicional equipe de Nova Descoberta, estará completando 30 anos. Festa dupla, que será marcada pela estréia no Campeonato do bairro. O Santa é um time familiar, destas coisas bonitas que normalmente a gente só vê mesmo no amadorismo desinteressado, feito mesmo por amor. O certame de Nova Descoberta mantém acesa a chama da motivação especial pelo esporte feito em casa, com apoio dos vizinhos, da comunidade. Cada clássico rende uma semana de conversa nos bares, nas esquinas. Douglisvan, cunhado de André Marron, craque de bola que já foi personagem do nosso Memória do Esporte, e que foi cria do Santa Rita, é quem cuida do time, com o apoio do tio e da madrinha do ex-artilheiro do Alecrim, América e vários clubes. Baiquinha, o atacante pentacampeão estadual, que brilhou nos três grandes de Natal, e no futebol português, foi outro que saiu das bases do Santa. Quem não se lembra de João Matias, ex-América, e Rio Branco de Americana; Joelson, meia habilidoso que já desfilou seu talento em vários clubes; e Erijânio, ex-América, que hoje cuida de um projeto de categorias de base da cidade de Arês, todos eles foram lapidados no time de Nova Descoberta. Segundo André Marrom, hoje professor de futebol, a equipe, campeã do ano passado, vai em busca do bicampeonato do bairro. A programação pelos 30 anos deve sacudir toda a comunidade.

DribleCurto

EDMO SINEDINO
edmo@diariodenatal.com.br

• Marcelinho Carioca deu entrevista no programa Hoje em Dia da Record. Foi uma pérola, e deve render horrores. Ele contou que Luxemba deu em cima de uma garota no hotel onde eles estavam concentrados, mas a moça recusou a proposta e disse que estava querendo o telefone dele, Marcelinho. Baixaria da grossa.

• Joel Santana está sendo tratado com indiferença pelos torcedores e imprensa da África do Sul. Um site destaca que ele está sendo chamado de sr. ninguém, pois não seria conhecido. Pra África do Sul Joel já é coisa demais.

• O goleiro Rogério Ceni segue fazendo escola. Bruno fez gol, Tiago já fez vários, e isso é para que a parte tola da imprensa veja que o sãopaulino não é para ser tratado como supergoleiro.



Show de verdade

Quem não viu as maravilhas que o narrador Luís Alfredo alardeou à tarde sobre Cristiano Ronaldo, Tevez, Rooney, Messi, Henri, e outros, na partida Barcelona x Manchester United, viu Edmundo fazer à noite.

Show de bola

O Animal deu um baile na partida contra o Criciúma. Lá sim, foi futebol do melhor. Mas os comentaristas preferem endeusar Riquelme. Nos programas de esporte depois, sobre o vascaíno, a referência foi mínima. Um absurdo.

Rival do América

O Criciúma: o primeiro adversário do América na Série B, é um time totalmente força. Se for jogar contra ele "apostando corrida" vai perder feio. Tem que dosar, tocar a bola, fazê-la girar para vencer a correria do Sul.

O Paraná

O Paraná venceu o Internacional de 2 a 0 em casa. Esses times, eu já sabiam, são todos iguais. Entram só para se defender, só sabem mesmo se defender, e quando o adversário é qualificado são goleados. 5 a 1.

Golaço de Berg

Um golaço do mossoroense Berg, hoje no Náutico, marcou a boa vitória do time Timbu pernambucano sobre o Atlético Mineiro, 3 a 2. Foi um petardo de fora da área. E Lori Sandri passou por aqui e nem levava o rapaz sequer no banco...

Passe de Souza

No mesmo jogo, o talento de Souza reapareceu. O potiguar entrou em campo, deu ritmo ao Galo e fez um passe genial para Danilinho marcar o segundo gol da equipe. Aquele que pode ser o da classificação. A imprensa não viu.

FLÁVIO OLIVEIRA

Irmão de árbitro vetado apita 1º jogo da final

A FPF (Federação Paulista de Futebol) anunciou ontem que o árbitro Luiz Flávio de Oliveira apitará o primeiro jogo da decisão do Campeonato Paulista, entre Ponte Preta e Palmeiras, domingo, no estádio Moisés Lucarelli, em Campinas.

O juiz da decisão é irmão de Paulo César de Oliveira, que chegou a ser "barrado" pelos palmeirenses após validar um gol de mão do atacante são-paulino Adriano no primeiro jogo das semifinais.

Luiz Flávio de Oliveira foi o vencedor de sorteio que tinha também os nomes de Flávio Rodrigues Guerra e Rodrigo Braghetto.

Na última semana, durante o sorteio dos árbitros para as semifinais da competição, cerca de 30 integrantes de torcida organizada palmeirense foram até a sede da FPF acompanhar o sorteio para o segundo jogo contra o São Paulo.

Após discutirem e trocarem empurrões com os seguranças, eles pularam as catracas e entraram no local da reunião. A entidade registrou um boletim de ocorrência. Ontem, dois torcedores da mesma organizada estiveram presentes para acompanhar o sorteio. O Coronel Marcos Marinho, presidente da Comissão de Arbitragem, solicitou a presença de policiais e uma viatura.

Além de Oliveira, o Palmeiras também protestou anteriormente contra a indicação para o sorteio de José Henrique de Carvalho, que foi um dos três árbitros indicados a apitar o segundo jogo da semi.

COM MOSLEY

FIA lança campanha anti-racismo na F-1

A FIA (Federação Internacional de Automobilismo) lançou ontem, em Barcelona, na Espanha, uma campanha contra o racismo, no mesmo circuito onde o piloto negro Lewis Hamilton, da McLaren, teria sofrido xingamentos preconceituosos em fevereiro. O GP da Espanha de F-1 será disputado neste domingo.

O presidente da entidade, Max Mosley, que aparece na campanha, declarou que o que mais o atraiu para o automobilismo foi que "ninguém se preocupava com o seu passado, raça, gênero ou religião; o que importava era o quanto você era rápido".

Esta foi uma das primeiras aparições em público do presidente da FIA, envolvido em um escândalo sexual após um tablóide britânico divulgar imagens suas em uma orgia com prostitutas e acusá-lo de nazismo —ele é filho de Oswald Mosley, líder fascista na Inglaterra entre os anos 20 e 40.

Campanha

A campanha "Everyrace" (um trocadilho com a palavra "every", que significa "toda", com "race", que pode significar tanto "corrida" quanto "raça") foi divulgada por meio de um site onde os visitantes podem demonstrar seu apoio à iniciativa da entidade.

O objetivo da FIA é de retratar diversos rostos de pessoas envolvidas na categoria para ilustrar a diversidade de raças e mostrar que o esporte é aberto a todos.

Diversos pilotos, como Felipe Massa, Kimi Raikkonen, Lewis Hamilton e Heikki Kovalainen, deram suas mensagens de apoio à campanha. Desafeto de Mosley, o chefe da McLaren, Ron Dennis, também elogiou a iniciativa da FIA.

RACISMO

No início de fevereiro, durante treinos livres da categoria no circuito da Catalunha, o público espanhol hostilizou Hamilton toda vez que o inglês apareceu nos boxes da McLaren.

Além de gritos, os torcedores pregaram faixas contra o piloto, o primeiro negro a pilotar um F-1. A segurança expulsou duas pessoas do autódromo, e as faixas foram retiradas.

Na ocasião, a FIA ameaçou retirar as duas provas espanholas do calendário (GPs da Espanha e Europa, este segundo em Valência) se as manifestações se repetissem.

ALTA ATACANTE É UMA DAS ARMAS DO S. PAULO NA TAÇA LIBERTADORES

Adriano: 'Sinto falta do futebol italiano'

Adriano cumpriu seu objetivo no São Paulo: deixou a vida conturbada de Milão para trás, voltou a fazer gols e reencontrou a paz. Agora, está pronto para retornar à Itália depois da Libertadores e espera conquistar um lugar novamente no Internazionale. A conclusão é do próprio jogador, em entrevista ao jornal "La Gazzetta dello Sport".

- Sinto falta do futebol italiano, dos meus amigos e da minha vida lá. É um bom lugar para viver. Quero uma nova chance no Inter, devo muito a Massimo Moratti. O presidente me disse para fazer o que for melhor para mim. Acho que ele ficará feliz como as coisas estão indo - diz.

O Imperador revela que mantém contato com alguns jogadores do Inter, como Mario Balotelli e Zlatan Ibrahimovic, atletas que podem ser seus parceiros de ataque na equipe.

- Quando eu voltar à Itália, quero muito jogar com Balotelli e Ibrahimovic. O Mario me liga sempre e tenho ótima relação com Ibra. Espero convencer o técnico a me escalar - afirma.

SEM PROBLEMA

O brasileiro garante que não tem nenhum problema com Roberto Mancini, treinador que o barrou no Inter e acabou sendo responsável pelo seu empréstimo ao São Paulo.

- Não tenho nada contra ele. Só disse que esperava que ele me ajudasse a sair da má fase. Se o Mancini pedir para eu ficar no Inter, eu ficarei. Quero forçá-lo a me escalar - conclui.

vipComm/Divulgação



Atacante brilha no São Paulo, mas demonstra vontade de voltar para a Inter

Rogério prevê crescimento do time

Após o São Paulo superar o Atlético Nacional, da Colômbia, por 1 a 0, no Morumbi, na quarta-feira, e assegurar a liderança do Grupo 7 da Taça Libertadores-2008, o goleiro Rogério Ceni reconheceu que a equipe não jogou um futebol bonito, mas afirmou que o time vai crescer nas oitavas-de-final da competição. O adversário será o Nacional, do Uruguai.

"O time não chegou ao seu limite e irá melhorar. Com os jogadores que poderão ser inscritos na próxima fase, a equipe poderá ser reforçada", disse o goleiro.

Questionado se a diretoria precisa contratar reforços, Rogério falou que o São Paulo "necessita sempre de bons jogadores". "Agora o Muricy e a diretoria vão decidir isso", falou.

O zagueiro Alex Silva, autor do gol decisivo na quarta-feira, falou que o cansaço atrapalhou o time contra o Atlético Nacional.

Muricy elogia ambiente do tricolor

Após a vitória de 1 a 0 sobre o Atlético Nacional-COL na quarta-feira, onde o São Paulo assegurou a classificação para as oitavas-de-final da Taça Libertadores (enfrentará o Nacional-URU), o técnico da equipe, Muricy Ramalho, elogiou o ambiente do grupo e diz que o time se acertará em campo.

"A gente vai ajeitar este time, pois teremos tempo. O nosso ambiente é muito bom", declarou Muricy.

O triunfo no Morumbi deu ao São Paulo a classificação em primeiro lugar no Grupo 7, com 11 pontos, três à frente do Atlético Nacional. Apesar disso, o treinador acha que a equipe buscou de forma excessiva o jogo aéreo.

"A gente estava jogando muito pelo alto, e não por terra. Claro que está todo mundo jogando mais ou menos assim, mas temos de melhorar. É que não temos grandes passadores. O time joga muito na força, na bola parada", declarou Muricy.

DECISÃO

Guedes vai pedir marcação individual sobre Valdivia

O treinador da Ponte Preta, Sérgio Guedes, deve preparar uma marcação especial sobre o meia palmeirense Valdivia na partida de domingo, em Campinas, pela decisão do Campeonato Paulista. "Vamos ter uma marcação forte. O Valdivia é um grande jogador, mas o Palmeiras tem outros jogadores que precisam de atenção também", disse o técnico, que estuda os substitutos dos quatro desfalques que terá para o primeiro jogo da decisão.

Os ingressos para a torcida da Ponte começaram a ser vendidos ontem, a partir das 10h, somente nas bilheterias do Moisés Lucarelli.

Deda se irrita com presidente do SP

O volante Deda, da Ponte Preta, se irritou com a ironia do presidente do São Paulo, Juvenal Juvêncio, e atacou o dirigente, que afirmou que o time campineiro é igual a "peru de Natal", pois morre na véspera, em referência ao favoritismo do Palmeiras na final do Estadual.

"Respeito os cabelos brancos dele. Ele deve ter mais de 80 anos e não sabe mais o que fala", disse o jogador da Ponte Preta.

O primeiro jogo entre Ponte Preta e Palmeiras pela final do Campeonato Paulista será no próximo domingo, no estádio Moisés Lucarelli, em Campinas. O jogo de volta está marcado para o dia 4 de maio, no Parque Antarctica. O Palmeiras tem a vantagem do empate.

Briga DIEGO MARADONA SELA ACORDO

Em audiência, Maradona desistiu de ação judicial contra Guillermo Cóppola, seu antigo empresário. O campeão da Copa de 1986 acusava seu ex-representante por irregularidades no controle de suas finanças. Tensa, a audiência durou duas horas, mas acabou em beijos. Porém os maiores problemas ocorreram fora do tribunal. Na saída e na chegada, o ex-craque argentino empurrou repórteres e cinegrafistas que tentavam entrevistá-lo. "Estão me pegando", gritou. E houve grupos de estudantes que o cercavam.

Antônio
Nilson Patriota

*16.12.1930 +29.03.2008

Missa de Trigésimo dia

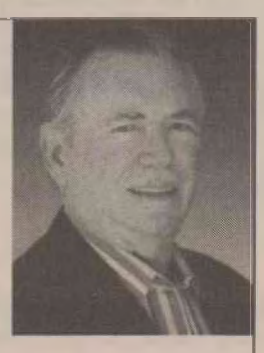

A família de ANTÔNIO NILSON PATRIOTA convida parentes e amigos para juntos se unirem em oração na missa que será celebrada pelos 30 dias de seu falecimento, no Sábado **26/04/2008** às **19:00h**, em **Touros** na **Igreja Matriz do Bom Jesus dos Navegantes** e em **Natal** na segunda-feira **28/04/08** às **18:30h** no **Convento Santo Antônio.**

A família Patriota, agradece a todos que comparecerem a este ato de fé cristã.

LENILSON DE AZEVEDO MARIZ



MISSA DE 7º DIA

★12.01.1959 ✞19.04.2008

Maturineta Morais da Nóbrega Mariz (esposa); Tayrine Nóbrega Mariz e Telyze Nóbrega Mariz (filhas); Luiz Agatângelo Neto (in memoriam), Maria Eliza de Azevedo (in memoriam) pais, irmãos, tias, primos, sogro e cunhados convidam parentes e amigos para participarem da missa de 7º dia que será celebrada em sufrágio da alma do nosso querido e inesquecível LENILSON amanhã, dia 26.04.2008 (sábado), às 16 horas, na Igreja de Santa Rita de Cássia, na Praça Itamaracá s/n, em Ponta Negra.

EUNICE CAMPOS FREIRE
(SANDRA MARIA)



MISSA DE 7º DIA

NILSON FREIRE, KATIENNE, KALYNA, KALEB (filhos); netos, genro, nora, irmãos e demais familiares convidam parentes e amigos para participarem da MISSA DE SÉTIMO DIA, que será celebrada em sufrágio da alma de EUNICE CAMPOS FREIRE, hoje, dia 25 (sexta-feira), às 19 horas, na Igreja Bom Jesus da Dores, na Ribeira.

Antecipadamente, agradecem a todos que comparecerem a esse ato de fé e piedade cristã.

12

PREÇOS ALTA FAZ VENDAS DE ÁLCOOL DESPENCAREM
ECONOMIA, CAPA

BOULEVARD O ENCONTRO DAS LEGENDAS DA MÚSICA POPULAR
MUITO, CAPA

ASSINE O DN SERIDÓ
4009 0220

DIÁRIO DE NATAL
ESPORTES
NATAL, SEXTA-FEIRA, 25 DE ABRIL DE 2008
Editor: edmo@diariodenatal.com.br

LOTERIAS

MEGA-SENA	Conc.: 962
02 - 11 - 40 - 48 - 49 - 55	
LOTOMANIA	Conc.: 817
05 - 06 - 07 - 12 - 13 - 20 - 28 - 29 - 44 - 47	
49 - 52 - 54 - 55 - 59 - 60 - 83 - 86 - 91 - 93	
QUINA	Conc.:1887
16 - 17 - 45 - 50 - 62	
DUPLA SENA	Conc.: 646
1º Sorteio:	02 - 10 - 30 - 31 - 46 - 47
2º Sorteio:	02 - 22 - 29 - 32 - 34 - 43

Divulgação



Os motores voltam a roncar neste domingo com a 3ª e 4ª etapa do Estadual

KART

Campeonato Potiguar terá mais duas etapas

O Kartódromo da Cidade de Natal será palco, neste domingo (27), de mais duas rodadas do Campeonato Potiguar de Kart. A 3ªe 4ªetapas da competição terão as categorias: Cadete, Júnior, Graduados, Sênior mais Fórmula-4 e Fórmula-4 Light. A competição terá início às 10h, e retorna às 14h. A realização é da Evolution Competições com supervisão da Federação Potiguar de Automobilismo (FPA).

Cerca de 40 pilotos são esperados para mais uma rodada dupla valendo pontos para o Campeonato. Quem saiu na frente na primeira etapa foi Marcelo Gama, Silvia Helena, Luiz Henrique Moura, Vitttorio Marzocchi, Márcio Thyalles e Raphael Araújo, campeões nas duas rodadas. A Fórmula 4 Light, que substituiu este ano a Rental de 2007, continua como destaque e promete ser uma das mais disputadas, com a única mulher do campeonato, a kartista Sílvia Helena.

A expectativa da FPA é que a prova deste domingo seja mais tranqüila em comparação com a do dia 30 de março, marcada pelas fortes chuvas. "Se o tempo ajudar, com certeza, a prova exigirá mais dos carros dos kartistas, do que das habilidades de pilotagem, que foram essenciais na abertura do campeonato", afirma o Diretor de Kart da FPA, Marcello Conrado.

A pontuação será também de 11 pontos para o primeiro colocado, nove para o segundo e oito para o último. O Campeonato atrairá pilotos de estados vizinhos, principalmente Pernambuco e Paraíba, em busca de mais experiência na modalidade, além de contar com os nomes já conhecidos no Estado. Mais informações sobre as competições podem ser adquiridas através do www.fpam.org.br ou pelo telefone (84) 3206-5870.

Divulgação

ESPAÇO EDUCAÇÃO



Durante toda a semana a Escola Espaço Educação realizou o jogos internos, com a coordenação do professor Márcio Esteves. Os alunos participaram das modalidades futsal, cabo de guerra, basquete, bandeirinha, handebol, caça ao tesouro e natação, a equipe campeã foi o Fogo, em todas as modalidades. Os jogos internos é uma forma de treino para o JEI'S - Jogos Escolares Integrados, que no ano passado, a escola ficou em primeiro lugar.



edmo@diariodenatal.com.br

Leitor Diário

● *Amigo Edmo,*

A Federação de Ginastica do Estado estará realizando sábado, dia 26, no Colegio Imaculada Conceição a abertura do calendário anual da FNG, com um grande festival de Ginástica, com início previsto para às 9h, a entrada será 05 cupom fiscais. Para tanto queria saber do amigo se haveria possibilidade de divulgar esse evento.

Fico muito grata pela atenção.

Fátima Albuquerque

● *Observe o numeral 2 no e-mail novo. O anterior foi cancelado sumariamente sem nenhum aviso prévio. Depois da raiva e do susto, quando tive acesso a internet pude ver que a besteira do jogador e dos policiais lá em Mossoró, contemplada no Brasil inteiro , fez escola, desta feita a nossa tromba d'água desta manhã e o assalto surpreendente à Base Aérea de Natal.*

Meu amigo, mais nem por ser dia do Jorge de Capadócia?

Alecrim,

Sal grosso.

Defumador,

Bispo Macedo,

Pai Xangô e Mãe Jurema,

êpa rê, meu pai!

Sai urucubaca. até parece praga do cavalo que saiu no martelo agalopado.

Amauri de Carvalho

JUSTIÇA? O CONTRATO DO ATACANTE VAI ATÉ O FINAL DA TEMPORADA

Leandro Amaral perde briga e retorna ao Vasco

Leandro Amaral perdeu a batalha com o Vasco. Ontem, o atacante esteve em São Januário, se reuniu com o departamento de futebol e decidiu pela sua permanência no clube cruzmaltino. O seu contrato vai até o fim deste ano.

Leandro Amaral perdeu a "queda de braço" e se reapresenta ao Vasco nesta sexta-feira.

O jogador fará exames médicos na sexta-feira, em São Januário, e ficará à disposição do técnico Antônio Lopes para a seqüência da Copa do Brasil. O Vasco está classificado às quartas-de-final da competição.

"Ele tem contrato registrado para atuar na Copa do Brasil e assim será feito. Não estou querendo ouvir propostas de outros clubes, mas é evidente que o Vasco pode receber algumas. Mas, na atual situação, a probabilidade de eu aceitar é muito pequena", disse Eurico Miranda, em entrevista à Rádio Tupi.

Porém, antes do acordo de ontem, o Fluminense, há cerca de duas semanas, acenou com a possibilidade de ficar com Leandro Amaral. Porém, Eurico Miranda rechaçou qualquer possibilidade de negócio com o Tricolor das Laranjeiras.

O imbróglio entre Leandro Amaral e Vasco começou em dezembro de 2007. Para ser jogador do Fluminense, o atacante entrou na Justiça e conseguiu uma liminar. Já o Vasco, alegando quebra de contrato, pedia o valor da rescisão para liberá-lo (R$ 9,04 milhões).

VipComm



O atacante vai ter suportar Eurico Miranda até o final desta temporada

DESMONTE

América anuncia dispensa de Paulo Rangel e Michel

Ana Amaral/DN

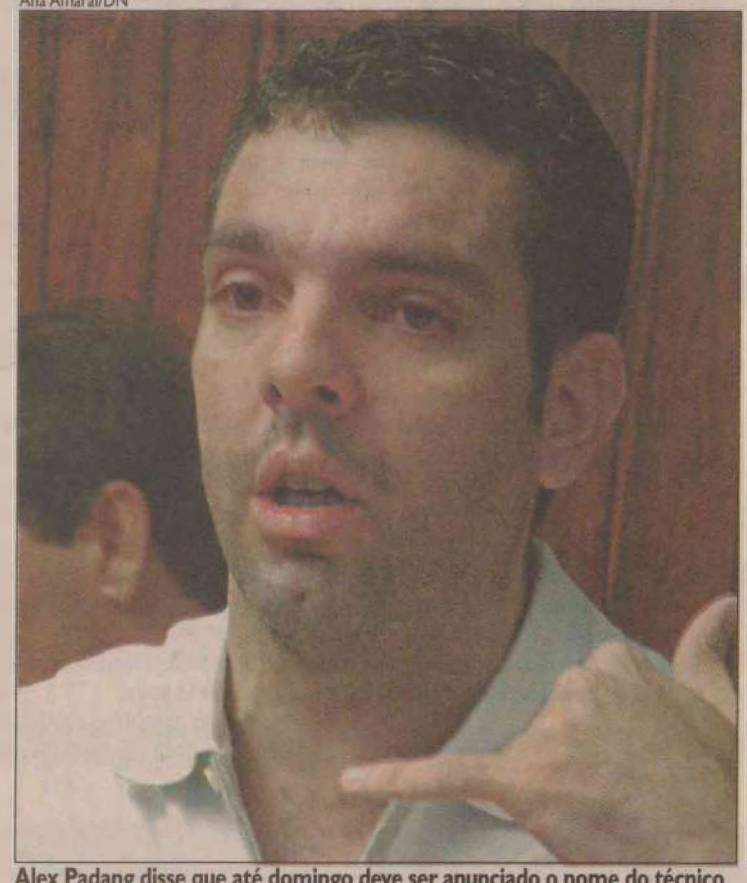

Alex Padang disse que até domingo deve ser anunciado o nome do técnico

A diretoria do América anunciou ontem à noite a dispensa dos jogadores Paulo Rangel, atacante, e Michel Mineiro, meia. O time rubro, no entanto, ainda não definiu o nome do novo treinador da equipe, permanecendo o mistério.

Alex Padang, dirigente que está na linha de frente dos contatos, acredita que deve anunciar o novo treinador no domingo. Antes, eles permanecem se reunindo, traçando planos visando a organização da equipe para Série B do Brasileiro, como também analisando prováveis contratados.

Alguns nomes continuam sendo comentados na cidade. No Rio Grande do Sul, a imprensa sinaliza que o rubro natalense deve mesmo contratar o técnico Paulo Porto, que dirigiu o Internacional de Santa Maria.

Porto dirigiu a equipe na subida para a série A do Gauchão, fazendo campanha muito elogiada e surpreendente até certo ponto, chegando às semifinais diante do Juventude.

Maurício Simões, e Luiz Carlos Cruz, e até Celso Teixeira são citados como treinadores cotados para assumir o América.

AUTOMOBILISMO

Para Barrichello, Honda está perto da zona de pontuação na F-1

O brasileiro Rubens Barrichello declarou ontem, primeiro dia de atividades da F-1 para o GP da Espanha, que acredita que sua equipe, a Honda, possa chegar na zona de pontuação na etapa da Catalunha, neste domingo.

"Estamos bem perto dos pontos. Não sei quanto as outras equipes evoluíram, porque na semana passada [quando as equipes fizeram uma sessão de treinos livres em Barcelona] foi muito difícil de analisar, com pneus slicks e pilotos com menos ou mais combustível. Mas o carro está definitivamente melhor", comentou Rubens.

Nas três primeiras corridas do ano —Austrália, Malásia e Bahrein—, a Honda não conseguiu chegar aos pontos. Já Rubens Barrichello, que passou 2007 sem chegar na zona de pontuação, não se classifica entre os oito primeiros de uma corrida desde o GP do Brasil de 2006, quando ficou em sétimo e pontou pela última vez.

"Tivemos melhoras e espero que isso nos coloque entre os dez primeiros no grid em todas as corridas, o que nos levará aos pontos", acrescentou.

VAINER E EDER

Reforços do ABC para a Série B só devem chegar semana que vem

Os jogadores Vainer e Éder só devem chegar a Natal na próxima semana, de acordo com que informou ao DN Online na tarde desta terça-feira o presidente do ABC Judas Tadeu. O dirigente que viajou a Mossoró para apoiar o grupo na primeira partida decisão contra o Potiguar, disse que o foco agora é o título.

"Paramos tudo em virtude desta decisão. Fui a Mossoró apoiar o grupo. Queremos conquistar este título e para isso será necessário muita determinação e superação, uma vez que o Potiguar vem demonstrando que é um time muito difícil de ser batido" disse Tadeu.

Em virtude disso, o dirigente disse que só a partir da segunda-feira, quando já tiver passado a disputa pelo título estadual, é que vai tratar da Série B. "O Vainer e o Éder estão acertando suas rescisões e devem se apresentar até a terça-feira da semana que vem. A partir de segunda vamos tratar de tudo isso", disse o dirigente, que ainda trabalha a hipótese de contratar um meia e um atacante.

AVIÕES

Equipe Car-kará é campeã de competição mundial

A equipe Car-kará da Universidade Federal do Rio Grande do Norte foi a vencedora da competição mundial "East Aerodesign", na categoria open de aviões de pequeno porte, realizada na cidade de Marietta, no estado da Geórgia, Estados Unidos. A competição aconteceu no período de 18 a 20 de abril. Participaram um total de 58 equipes de diversos países do mundo. Da América Latina apenas Venezuela e Brasil estavam entre os competidores.

Alguns dos requisitos necessários para a obtenção do título de vencedor da competição foi a apresentação e defesa em inglês do relatório de projeto, além das provas de vôo, como a de maior carga transportada, estabilidade no ar, menor espaço usado para decolagem e pouso. A aeronave utilizada foi do tipo monoplano.

O projeto foi coordenado por três professores do Departamento de Engenharia Mecânica, Ângelo Roncalli Oliveira Guerra, Cleiton Rubens Formiga, Raimundo Carlos Silvério Freire Júnior. A equipe é composta pelos alunos Antônio Calmon de Araújo Marinho, Antônio Marcos Medeiros, Bruno do Nascimento e Silva, Gabriela Fernandes de Moura Gomes, Gustavo de Araújo Barros, Josiane Maria de Macedo Fernandes, Pedro Lucas Serafim Fernandes, Ramsés Otto Cunha Lima e Raphael Dantas de Araújo.

O professor Ângelo Roncalli ressalta que mais importante que o título é a oportunidade que cada aluno tem de colocar em prática os conhecimentos adquiridos nas várias disciplinas do Curso de Engenharia Mecânica da UFRN. A equipe chegou de viagem na última terça-feira.

VOLVO TRUCK VEÍCULOS PESADOS MOVIDOS A ENERGIA E DIESEL
PÁGINA 2

PAINEL PAULO MACÊDO E AS NOVIDADES AUTOMOBILÍSTICA
PÁGINA 2

ASSINE O DN SERIDÓ
4009 0220

DIÁRIO DE NATAL
VEÍCULOS
NATAL, SEXTA-FEIRA, 25 DE ABRIL DE 2008

HONDA ELEGÂNCIA, LUXO E CONFORTO SÃO ALGUMAS CARACTERÍSTICAS DO MODELO, CONSIDERADO DE ALTO NÍVEL

Fabricado no Japão chega ao Brasil o novo Accord 2008

Profundamente reestilizado, a versão 2008 do Accord é trazido do Japão pela Honda, disponibilizando mais potência, o design mais moderno e o pacote tecnológico inovador. É um sedan de luxo de alto nível.

Algumas características estão ainda mais acentuadas. Elegância, luxo e conforto, entre outras. A oitava geração do Honda Accord é praticamente um outro carro. São inúmeras transformações que demonstram essa afirmação. Do design externo e espaço interior à sua potência e à aplicação de sistemas inovadores. O modelo será responsável por elevar o segmento sedã de luxo a um nível superior dentro da indústria automotiva.

A oitava geração do Accord, a quinta importada para o Brasil, pode ser considerada a maior evolução em toda sua história. A versão EX V6, por exemplo, recebeu um motor de 278 cv de potência, o que representa um acréscimo de 38 cv em comparação com a sétima geração. E mais: vem com a avançada tecnologia VCM2 (Variable Cylinder Management), que tem a responsabilidade de identificar a necessidade de utilizar 3, 4 ou 6 cilindros do motor. Com isso, se torna mais econômico e consegue reduzir a emissão de gases poluentes. A versão LX também "cresceu" e passa a ser produzida com 156 cv (antes, tinha 150 cv).

Na parte interna do veículo, um espaço amplo e confortável define muito bem as alterações. Essa nova geração passa a ter 12 cm a mais em seu comprimento. Desta forma, oferece ainda mais comodidade aos seus ocupantes. E não pára por aí. A versão EX V6, a top de linha, dispõe de um sistema de áudio premium, com espaço para seis CDs, MP3 e subwoofer, que acentua os sons graves.

A segurança é um capítulo à parte. A oitava geração do Honda Accord chega ao País com apoio de cabeça ativo, para evitar o efeito-chicote, que pode lesar a coluna em caso de acidente. Entre outros itens, também foi projetado com o Advanced Compatibility Engineering (ACE), que incorpora uma estrutura frontal interna para auxiliar na absorção e dispersão de impactos em uma grande área.

Com todos esses atrativos, a Honda Automóveis pretende aumentar sua participação na categoria de sedã de luxo. Entre 1992, início de sua importação, até o final do ano passado, foram quase 14 mil unidades comercializadas no Brasil. Com o lançamento da oitava geração, a empresa vive a expectativa de vender 2.037 unidades até o final deste ano.

MUDANÇAS EXTERNAS

Basta olhar para perceber as alterações em comparação com a geração anterior. Novos contornos realçaram o visual do modelo. Uma nova grade dianteira foi incorporada ao veículo, que recebeu um toque esportivo graças aos faróis com lentes de perfis acentuados e lanternas modernas com lâmpada única, além da ponteira do escapamento cromada (uma saída para a versão LX e duas para a EX).

Na lateral, maçanetas da cor do carro na versão LX e cromadas na versão EX V6, que conta também com teto solar elétrico e sensor de chuva que aciona automaticamente os limpadores de pára-brisa.

Seu conjunto óptico é outro atrativo. Na versão EX, temos o sistema HID (High Intensity Discharge) com faróis de xenônio (que possuem lavadores externos), regulagem automática de altura e luminosidade que acendem ao anoitecer, sem prejudicar a visão de outros motoristas. Essa versão do novo Honda Accord possui faróis de neblina e retrovisor interno eletrocrômico (antiofuscante).

Os retrovisores externos possuem luzes indicadoras de direção na versão EX e nos pára-lamas dianteiros na versão LX. No lado do passageiro, o espelho se inclina automaticamente quando acionada a ré para auxiliar no estacionamento do veículo. Até a linha das rodas de liga leve foram alteradas. A versão EX V6 passou para 17õ, o LX manteve a roda de 16õ. Um detalhe: o estepe já vem com roda de liga leve.



Interior confortável

Mais confortável, espaçoso e luxuoso. Em poucas palavras, essas poderiam ser as definições para o interior do novo Honda Accord. A começar pelo aumento em seu comprimento. O veículo está 12 cm maior do que a geração anterior. Ou seja, oferece maior espaço aos ocupantes, o que representa comodidade.

Os assentos em couro (EX V6) e em tecido (LX) foram redesenhados para oferecer o máximo de conforto. Na versão EX V6, todos os ajustes são elétricos, incluindo o apoio lombar para o motorista e regulagem de altura. Os principais controles de som e do piloto automático são integrados ao volante de couro, que também possui regulagem de altura e de profundidade.

O sistema de áudio impressiona. A versão LX será importada com CD player e MP3 integrado ao seu painel, além de 4 alto-falantes e 2 tweeters. Já a versão top de linha (EX V6) possui áudio premium com capacidade para seis CDs e MP3 que também conta com 4 alto-falantes e 2 tweeters, porém com a presença de 1 subwoofer que acentua os sons graves.

O sedã de luxo conta com apoio de braço central deslizante, que possui em seu interior tomada de força de 12V e potência de até 120 watts, além de uma entrada auxiliar P2 para tocadores de MP3. Assim como na geração anterior, a versão EX V6 será comercializada com o ar-condicionado dual-zone, com difusores para os ocupantes traseiros.

A linha Accord traz ainda diversos recursos antifurto, chave de várias funções, que conta também com o sistema immobilizer.



Modelo ainda mais potente

A motorização do novo Honda Accord demonstra o tamanho de sua evolução. O EX V6 passa a ser equipado com motor 3,5l, i-VTEC 24V (SOHC), de comando simples no cabeçote (SOHC). Alcança uma potência de 278 cv a 6.200 rpm e 34,6 kgfm de torque a 5.000 rpm. Isso significa que essa nova geração tem 38 cv a mais do que o aplicado no modelo anterior, de motor 3.0l. Com isso, torna-se um dos veículos mais potentes de sua categoria. Outra novidade que traz conforto durante a condução do modelo é o sistema de coxim ativo que melhora a sensação de vibração (ruído) do motor.

A versão LX também evoluiu. O motor 4 cilindros, 2.0l i-VTEC, 16V, SOHC ganhou 6 cv. Agora são 156 cv a 6.300 rpm e 19,3 kgfm de torque a 4.300 rpm. O sistema inteligente de controle de válvulas desenvolvido pela Honda, o i-VTEC, contribui para o ajuste contínuo do acionamento do eixo de comando das válvulas de admissão.

A transmissão automática de cinco velocidades é mesmo de série. O sistema Shift Hold Control faz uso de sensores que monitoram a posição do acelerador, bem como as variações de velocidade do veículo. O processador do sistema compara as informações com um mapa gravado no módulo eletrônico de controle do automóvel, sendo possível determinar se o veículo está em subida ou não, ajustando a marcha para melhorar as respostas e reduzir as mudanças.

Economia e dirigibilidade

Uma das novidades dessa oitava geração é a exclusiva tecnologia VCM2 (Variable Cylinder Management ou gerenciamento variável de cilindros), que foi incorporado ao Accord EX V6.

O sistema inteligente VCM2 identifica qual a melhor opção (3, 4 ou 6 cilindros), de acordo com a velocidade, a carga e o tipo de piso, sem que haja percepção da mudança durante a condução por parte do motorista. Um indicador no painel do veículo informa quando o sistema entra em ação. Tudo isso tem reflexo direto em dois temas tão relevantes. A tecnologia é responsável pela economia de combustível e, acima de tudo, reduz a emissão de poluentes, respeitando o meio ambiente.

Um novo nível de dirigibilidade. É isso que o condutor perceberá após pilotar o novo Honda Accord. A direção hidráulica apresenta respostas rápidas aos comandos, oferecendo firmeza ao dirigir em alta velocidade e mais facilidade em manobras de estacionamento aliado ao VGR (Variable Gear Ratio), direção de relação variável.

A virtude do sedã de luxo da marca também se deve aos sistemas de suspensão. A dianteira é do tipo Double-Wishbone, que compreende um grande braço inferior articulado a partir do sub-chassi dianteiro, com um braço menor superior, posicionado sobre as rodas e pneus, cobrindo toda a unidade de molas e amortecedores para articular nos apoios da estrutura do monobloco.

Esse tipo de suspensão beneficia ainda mais o controle da carroceria sob aceleração e desaceleração, a estabilidade em curvas fechadas e abertas e em manobras rápidas. Na traseira, a oitava geração do modelo recebeu o conjunto de suspensão com sistema Multilink.

O modelo dispõe, ainda, do avançado VSA (Vehicle Stability Assist), que melhora a estabilidade do veículo, aplicando força de frenagem independente a cada uma das quatro rodas e, ao mesmo tempo, interage com os sistemas de aceleração, funcionamento do motor e controle de tração. A estabilidade também é assegurada graças ao seu centro de gravidade mais baixo do que a geração anterior.



Conforto, elegância e luxo são itens que tornam o novo Accord um modelo de alto nível

O Nano vem

Tem-se falado bastante na vinda para o Brasil, para ser comercializado, do Nano, fabricado na India, pela Tata. A montadora estará com um estande agora em outubro, no Salão de São Paulo. Há uma expectativa enorme sobre esse pequenino indiano, que faz 18 quilômetros com um litro de gasolina e custará aqui três mil dólares.

O NOME É ARENA - A nova picape da Volkswagen será conhecida somente no Salão do Automóvel, em outubro. Dizem que o nome será "-Arena", e chega com o propósito de brigar no mercado com a picape Estrada, campeã absoluta. A montadora aposta no sucesso desse novo veículo.

LEITOR PERGUNTA - Tenho três e-mails de leitores desta coluna perguntando se é verdade que o Stilo da Fiat, lançado recentemente, com transmissão automatizada, um carro considerado fantástico, poderá sair de linha, em breve, substituido pelo Brava. Sinceramente, já ouvi falar sobre isso, mas confesso que não acredito nessa história. Não acredito que a Fiat prepare um carro de alto nível como o Stilo, reestilizado, apresentado recentemente à imprensa, inclusive com câmbio Dualogic, em tão curto tempo seja substituido. Repito, não acredito.

O NOVO FIESTA - Ao invés de perguntar numa revenda Ford aqui em Natal, a Salinas Automóveis, por exemplo, amigos querem saber de mim sobre a reestilização quase global do novo Fiesta, lançado recentemente na Europa, onde está sendo comercializado com enorme sucesso. Realmente o novo Fiesta está com um design profundamente lindo. Conversando com a diretoria da Ford, em São Paulo, fiquei sabendo, mais ou menos, que esse novo Fiesta será vendido no Brasil somente em 2009. Mas poderá ser visto no Salão do Automóvel de São Paulo, este ano.

FESTA DA GENERAL MOTORS

Na proxima semana a General Motors do Brasil estará realizando uma bonita festa de lançamento de seus novos produtos, na cidade mineira de Uberlândia. A imprensa nacional e sul-americana especializada já foi convocada. A GMB está prometendo muitos lançamentos e muitas novidades para este ano.

RÚTILO EM MOSSORÓ

E por falar em GMB, lembro o sucesso de vendas que vem fazendo em Mossoró, o meu amigo Rútilo Coelho, o mais premiado revendedor da Chevrolet do interior do País. Várias vezes a General Motors já levou Rútilo a diferentes partes do mundo em momentos de condecorações.

CHRYSLER FARÁ PICAPE PARA NISSAN

Chrysler e Nissan anunciaram cooperação para desenvolvimento e produção de três veículos. Além do sedã mexicano baseado no Tiida, que será vendido pela montadora americana em países da América do Sul, inclusive o Brasil, haverá uma picape grande e um compacto. A Chrysler fará o utilitário, que será vendido em 2011 como modelo da Nissan. É provável que compartilhe arquitetura com a Ram, picape grande da Dodge e seja vendida no Brasil. Já o compacto será feito pela Nissan para a Chrysler a partir de 2010. Está confirmado para EUA e Europa, mas também será destinado a outros mercados. A marca também venderá o Jeep Wrangler quatro-portas no País ainda este ano.

NOVO BRAVO ARRANCA SUSPIROS NO FORO ITÁLICO



O lançamento do Bravo feito pela Fiat italiana, recentemente, agradou em cheio. A apresentação do modelo ocorreu no Foro Itálico, em Roma, numa festa de gala para mais de 1.600 convidados, com a participação de artistas do Cirque du Soleil. "Grande noite, grande festa, grande máquina, grande equipe. Esperamos grandes resultados", revelou o presidente do grupo Fiat, Luca de Montezemolo. Com linhas modernas e motor 1.4 turbo, o carro deve chegar ao Brasil até o ano de 2010. O novo médio-pequeno da montadora apresenta um desenho bastante ousado, rompendo qualquer ligação com o Stilo.

PainelDN



PAULO MACÊDO

paulomacedo@diariodenatal.com.br

LANÇAMENTO **VOLVO APRESENTA SEU PRIMEIRO CAMINHÃO DE COLETA DE RESÍDUOS COM MOTOR HÍBRIDO**

Veículos pesados movidos a energia

A Volvo Trucks está dando um passo importante para a comercialização de veículos comerciais pesados movidos a motor híbrido — diesel e eletricidade. Dois caminhões com esta tecnologia serão testados em operações regulares na Suécia pelas empresas de coleta de resíduos Renova e Ragn-Sells. "A rápida expansão dos preços do petróleo e um forte foco no clima tornaram a tecnologia híbrida especialmente interessante para economia de combustível", afirma Staffan Jufors, presidente e CEO da Volvo Truck Corporation.

"Esta fase de testes é o último estágio em nossa avaliação da solução híbrida antes do início da produção", revela o executivo. "Desde a apresentação de nosso primeiro veículo conceito, em 2006, percebemos um aumento sensível no interesse do mercado por esta tecnologia", completa o presidente da VTC.

A solução da Volvo é única por ser potente o suficiente para uso em veículos pesados e por ter uma relação custo-benefício melhor que outras alternativas atuais. São estas características que determinam a viabilidade comercial do veículo híbrido.

> "Esta fase de testes é o último estágio em nossa avaliação da solução híbrida antes do início da produção."
>
> Staffan Jufors
> Presidente e CEO da Volvo Truck Corporation

SILENCIOSO E LIMPO

A solução híbrida da Volvo Trucks combina um motor elétrico com um motor diesel. O motor elétrico é usado para arrancar e acelerar até 20 quilômetros por hora. Em velocidades mais altas, o propulsor diesel é ativado. Quando o caminhão pára, o motor diesel é automaticamente desligado, evitando ficar desnecessariamente em marcha lenta. As baterias dos veículos são recarregadas com a energia gerada durante as frenagens, o que faz deste sistema ideal para aplicações com repetidas paradas e arrancadas como, por exemplo, a coleta de lixo.

Os caminhões de coleta de resíduos deverão usar até 20% menos combustível e, assim, reduzir as emissões de carbono na mesma proporção. Um dos caminhões de teste está equipado com uma bateria extra que aciona o compactador e é carregada durante a noite pelo sistema elétrico principal, quando o veículo está estacionado. A redução de emissões de CO_2, neste caso, deve chegar a 30%, dando a esta abordagem um ecoefeito melhor daquele promovido por um caminhão movido a gás natural.

A energia elétrica tem a vantagem adicional de ser totalmente livre de gases de exaustão, e de ter baixo nível de emissão de ruído. Estes são certamente aspectos importantes para veículos de coleta de lixo, que freqüentemente operam em áreas urbanas durante a madrugada.

Tecnologia em aplicações urbanas

"A tecnologia híbrida desempenhará um papel preponderante no futuro à medida que aumentar o foco na questão climática e na dependência em petróleo," diz Mats Franzén, gerente de motores do departamento de estratégia e planejamento de produto da Volvo Trucks.

"Independente do combustível que vier a dominar no futuro, haverá um suprimento limitado. Tecnologias que levem à economia de combustível serão imensamente atraentes para nossos clientes, independente do tipo de aplicação", observa o executivo. Para caminhões de distribuição, o consumo de combustível poderá ser reduzido entre 20% e 30%. "Nas operações de longa distância, o percentual de redução não será tão grande, mas como estes caminhões percorrem longas distâncias, a economia de combustível será considerável", destaca o gerente.

FICHA TÉCNICA

Caminhões de coleta de lixo híbridos Volvo FE

- Motor diesel de 7 litros com 320 hp.
- O I-SAM (Motor Alternador e de Partida Integrado) serve como motor de partida, motor elétrico e alternador (120 kW).
- Unidade de controle eletrônica e conversor de tensão (CC/CA).
- Baterias de ion de lítio recarregadas pela energia gerada durante as frenagens, ou via I-SAM.
- Volvo I-Shift, sistema de troca de marchas automatizado.
- Carrocerias fornecidas pela Norba.

AVANÇO

Mistura biodiesel para caminhões

A Volkswagen Caminhões e Ônibus está testando a mistura de 5% de biodiesel ao óleo diesel convencional em três caminhões VW Worker 26.260E vendidos à fabricante de concreto Engemix em Barra Mansa (RJ). A partir deste mês, o governo federal tornou obrigatória a adição de 2% de biodiesel ao óleo diesel convencional em todo o País, e determinou testes para a mistura de 5%. Os caminhões Volkswagen transportam concreto para a construção civil, numa média de 2 mil quilômetros rodados por mês. Os testes no sul fluminense com modelos da marca, equipados com motores eletrônicos, começaram em dezembro de 2007 e durarão um ano. O óleo utilizado nos caminhões é feito de mamona, uma das matérias-primas autorizadas pelo Programa Nacional de testes de biodiesel, coordenado pelo Ministério da Ciência e Tecnologia. Todo o combustível vegetal será fornecido pela coordenação dos programas de Pós-Graduação e Pesquisa em Engenharia da Universidade Federal do Rio de Janeiro — COPPE/UFRJ. Também coopera nos testes o curso de Engenharia Mecânica do Centro Universitário de Volta Redonda — UNIFOA. Por se tratar de uma fonte renovável de energia, o biodiesel reduz as emissões de gases de efeito estufa para a atmosfera. As terras cultiváveis podem produzir uma enorme variedade de oleaginosas como fonte de matéria-prima para o biocombustível. Entre elas estão a mamona, o dendê e o girassol. O Brasil possui terra, clima, solo, enfim, todas as características para a produção de biodiesel. O cultivo das matérias-primas trará novas oportunidades para a agricultura.

Alta Roda

FERNANDO CALMON

fernando@calmon.jor.br

Orquestra desafinada

Os consumidores continuam indo às compras sem, aparentemente, se preocupar com o aumento da taxa básica de juros (Selic). Abril deve fechar com outro recorde de vendas, mas a agitação nos bastidores da indústria fervilha. Em curto prazo a preocupação se concentra na greve dos auditores fiscais. Encerrada agora depois de mais de um mês, deixa um rastro de desorganização na cadeia de importação e exportação de componentes. Além de recorrentes, essas greves trazem prejuízos graves à credibilidade do comércio exterior do País.

Os reflexos na produção de veículos serão sentidos nas próximas semanas. Se já estava difícil encontrar o carro na versão e opcionais desejados, a dificuldade vai aumentar. Não existem sinais à vista de que a demanda deixará de superar as previsões da própria indústria automobilística. É intricado para a nova leva de compradores nos salões das concessionárias entender por que a produção deixa de acompanhar o ritmo forte da procura.

Executivos do setor costumam dizer que se trata de um bom problema: mais fácil administrar o excesso do que a falta de demanda. De fato, a reação até tem sido rápida. Em quatro anos a produção cresceu 65%. Não é pouca coisa. O principal entrave concentra-se no tamanho da cadeia produtiva, uma das mais longas da economia. O segmento de fornecedores apresenta vários níveis e especialidades (da matéria-prima às autopeças). As arestas estão no terceiro e quarto níveis, ou seja, na base de fornecedores de capital nacional, descapitalizados e devendo ao fisco.

O Sindipeças reconhece que os chamados gargalos produtivos atrapalham bastante. Em breve concluirá um estudo que levantará a efetiva capacidade instalada e a competitividade da indústria de autopeças no Brasil. Os investimentos prosseguem: em 2008 crescerão 18,5%, atingindo US$ 1,6 bilhão. As rusgas com os fabricantes de veículos em torno de preços e recuperação de margens perdidas no tempo sempre surgem, mas acabam se entendendo. Afinal, uma frota real de quase 26 milhões de unidades (crescimento de 6% de 2007 sobre 2006) é atrativa em qualquer lugar do mundo, além da taxa de motorização ainda por expandir.

Imbróglio maior é resolver a baixa capacidade de investir dos pequenos industriais. Dinheiro disponível até existe no BNDES, o banco federal de fomento. O enrosco se dá porque longos anos de dificuldades econômicas levaram a maioria deles para o triste CDN (Cadastro Nacional de Devedores) ou outra sigla mais elegante para quem deixou de pagar impostos escorchantes. De vez em quando, o governo oferece planos de reabilitação, porém não parecem suficientes.

Fornecedores de primeiro e segundo níveis, ou mesmo as grandes marcas automobilísticas, talvez pudessem se juntar para alguma espécie de aval. Tomar essa providência — salvo iniciativas bem pontuais —, segundo se sabe, passa ao largo, quiçá a uma grande distância. Outro fato: de 1995 a 2007 a participação das matérias-primas nos custos de produção das autopeças subiu de 36% para 63%, exigindo ainda mais capital de giro.

A festa nas concessionárias não acabou, mas uma orquestra desafinada pode atrapalhar e causar muita confusão. Os músicos precisam se entender.

RODA VIVA

FIAT reabilitará o motor de 16 válvulas em busca de maior potência, premida pela fase de escalada de desempenho que assola o mercado. Motor Fire de 1,4 litro deve passar a 105 cv (álcool), inicialmente para o Punto, pesado demais para o propulsor atual. Volkswagen acaba de aumentar também para 105 cv a potência do seu 1,6-litro. Coincidentemente, ambos no mesmo patamar do 1,4-litro (8 válvulas) mais forte da GM.

ASSOCIAÇÃO de importadores independentes, conhecida como Abeiva, está recuperando musculatura. Até o segundo semestre deve subir de 8 para 15 associadas. Além de mais duas marcas chinesas, esperam-se Chrysler, Dodge, Jeep (desligadas da Daimler), mais Jaguar e Land Rover (ambas ex-Ford). No primeiro trimestre, puxadas pela Kia, as vendas cresceram 200% em relação a 2007.

EMBORA não apresente a suavidade nas trocas de um verdadeiro câmbio automático, o automatizado do Stilo tem ótimo desempenho. Modo automático permanece ativo mesmo depois de selecionar manualmente uma marcha, sem necessidade de reposicionar a alavanca. No pára-e-anda do trânsito, desde que o carro esteja no plano, é possível arrancar suavemente em segunda marcha, sem danos à embreagem.

JEEP Cherokee Sport avançou em termos mecânicos, além de retoques de estilo. Tração 4x4 é permanente. Bitola e entreeixos um pouco maiores e caixa de direção por pinhão e cremalheira (finalmente) melhoraram a dirigibilidade. Suspensão dianteira independente e traseira por eixo rígido (passou a multibraços) também respondem por nítida evolução em estabilidade direcional e curvas.

MOTOR V6 no Chrysler 300 C permitiu baixar o preço para R$ 140.000,00 (18% abaixo do V8) e ainda assim se mostra mais do que suficiente para o seu porte avantajado. Fábrica demorou demais para oferecer essa melhor opção.

Novidade BENTLEY CHEGA AO BRASIL

A Bentley, marca inglesa de modelos de luxo que pertence ao Grupo Volkswagen, vai atuar também no Brasil. Segundo fontes, a empresa quer ampliar sua participação em mercados emergentes. Por isso, sua chegada ao país é certa. Mas ainda falta definir a data em que isso ocorrerá. A importação dos modelos Bentley poderá ser feita pela própria Volkswagen ou por um grupo independente com experiência no mercado brasileiro de modelos de alto luxo. Uma das marcas "premium" do grupo Volkswagen (ao lado de nomes como Bugatti e Lamborghini), a Bentley conta com poucos modelos — apenas seis — em sua gama, todos sofisticados e com preços altos. O mais acessível deles é o Continental GT, cujo desenho foi criado pelo projetista brasileiro Raul Pires. Ainda não está definido com quais modelos a Bentley vai atuar no mercado nacional. Os carros da Seat também podem voltar a ser vendidos no Brasil. A fabricante espanhola já atuou aqui e atualmente está em outros mercados da América do Sul, como o venezuelano.

Novo modelo IVECO LANÇA OPÇÃO

Apenas quatro meses depois de introduzir a nova linha Daily no mercado brasileiro, a Iveco lança agora a versão Daily 45S14, mais uma opção da marca no segmento de caminhões leves. O Daily 45S14 é oferecido nas versões chassi-cabine e furgão e se posiciona entre os modelos 35S14 e 55C16 que já estão à venda deste outubro de 2007. Destinado à faixa de até 4,5 toneladas de PBT, o modelo reúne características técnicas que lhe conferem superior agilidade no trânsito e maior produtividade e rentabilidade ao transportador. Daily 45S14 traz o novo motor eletrônico Iveco/FPT F1C de 3.0 litros, na versão de 136cv, sendo o mais potente e o mais econômico deste sub-segmento. Seu torque máximo é de 31 kgfm, que se estende numa ampla faixa plana entre 1.400 a 3.100 rpm. Segundo o fabricante, o trem-de-força do modelo proporciona economia de combustível de 5%, quando comparado às versões anteriores. A capacidade de carga útil do Daily 45 S14 nas versões chassi-cabine é de 2.170kg, independente do entreixos.

BB Seguro Auto.
Todo seu e do seu carro.
Todo seu
Acesse bb.com.br ou ligue 0800 729 0400
Um produto da Brasilveículos Cia. de Seguros, comercializado pela BB Corretora de Seguros e Administradora de Bens S.A. CNPJ: 01.356.570/0001-81 Susep VD/VM: 15414.002837/2004-31 Susep Mensal: 15414.002838/2004-85 Jan/2008. O registro deste plano na SUSEP não implica, por parte da Autarquia, incentivo ou recomendação a sua comercialização.
Script

Turismo no RN: perspectivas ruins

Baixa estação, dólar desvalorizado, chuvas, epidemia de dengue. Como se já não estivesse sendo suficientemente castigada por fatores como esses, a cadeia econômica do turismo no Rio Grande do Norte ainda teve de amargar mais uma noticia desagradável nesta semana: a suspensão de vôos charter das operadoras Thompson e Club Vacaciones. A Thompson trazia 280 ingleses por semana, enquanto a Club Vacaciones chega a Natal com 240 espanhóis, semanalmente. A inglesa Thompson suspendeu seu vôo sem sinalizar qualquer possibilidade de retomada. Já a espanhola Club deve suspender o serviço no final de abril para voltar a voar para Natal no período de julho deste ano a janeiro de 2009 e então parar definitivamente. Perdem os hotéis – alguns passaram por inspeções e promoveram dispendiosas adaptações e capacitações internas para receber esses turistas – e profissionais como bugueiros, guias, vendedores de artesanato, enfim, os pequenos comerciantes e prestadores de serviço que costumam ter mais contato com os estrangeiros e que dependem mais da presença deles.

"ACABOU"

"O turismo de estrangeiros em Natal praticamente acabou. Agora só nos resta o turista nacional". Foi o comentário que um experiente bugueiro natalense fez a esta coluna. Para ele, é "inacreditável" o destino deixar de aproveitar seu potencial desta maneira.

TREND LANÇA DIRETÓRIO

A Trend Operadora concluiu seu novo Diretório de Hotéis, que informa às agências as tarifas de estabelecimentos de todo o Brasil. O lançamento em Natal aconteceu ontem, no Quality Suites.

CVC FAZ PROMOÇÃO PARA CRIANÇAS

A CVC Natal programa seus pacotes nacionais para as férias de julho, natal, réveillon e janeiro de 2009, com uma boa notícia para os pais de crianças com até 12 anos. Acompanhadas de dois adultos pagantes no mesmo apartamento, elas ficam excluídas das despesas de passagem aérea e hospedagem. A CVC Natal incluiu mais de 50 hotéis e resorts na promoção, que vale até o dia 20 de maio. O pagamento ser feito em até 13 vezes sem juros. Mais informações pelos telefones 3615-1780 e 3615-1760.

CONVENTION CAPTA CONGRESSO DE TURISMO

O Natal Convention & Visitors Bureau confirmou a captação do 4º Congresso Nacional de Turismo, Administração e Hotelaria (Contah), que será realizado em novembro de 2008. O evento deve reunir 1,2 mil participantes. A edição 2007 aconteceu em Campina Grande (PB). A decisão em favor de Natal ocorreu durante uma visita de inspeção realizada aqui, que contou com a presença do presidente do evento, Tiago Pittari. Os esforços do Convention pela captação tiveram apoio do Natal Mar Hotel, do Blue Tree Pirâmide, da Luck Natal Tur e da International Tour.

NATAL ENTRA EM PROMOÇÃO NACIONAL

Natal foi um dos destinos incluídos em uma promoção da operadora online Decolar.com, de São Paulo, em parceria com a Gol Linhas Aéreas. Elaborada por ocasião do Dia das Mães, a promoção vai dar viagens gratuitas para a capital potiguar, além de Fortaleza, Maceió, Porto Seguro e Salvador. Até o dia 30 de abril, quem comprar pacotes para duas pessoas na operadora receberá uma passagem de ida e volta e hospedagem gratuita, para presentearem à mãe de sua preferência.

AEROTUR VENDE PACOTES PARA JULHO

Orlando, Santiago, Miami e Nova Iorque estão entre os destinos incluídos na lista de pacotes oferecidos para julho pela operadora Aerotur. A operadora também vende um pacote conjunto para Lisboa e Paris. Mais informações pelos telefones 3220-2999 e 3204-2999 e no site www.aerotur.com.br.

GLEYCE TOUR APOSTA NO REGIONAL

Já a agência natalense Gleyce Tour aposta nos destinos regionais para os próximos feriados. A agência preparou uma excursão a João Pessoa, para o período de 1º a 4 de maio, que inclui passeios às praias do Bessa, Jacaré, Areia Vermelha e Camaratuba. O preço é a partir de R$215,00 por pessoa, em apartamento triplo. Mais informações nos telefones 3213-8686 e 3213-2616.

Destino Natal

arrocha@diariodenatal.com.br

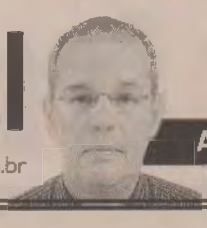

ANTONIO ROBERTO ROCHA

PROJETO ESTADO NORDESTINO TENTA AUMENTAR SUA PARTICIPAÇÃO EM MERCADOS DE EMISSÃO AINDA TÍMIDA

Pernambuco espera R$ 100 milhões em retorno por divulgação nacional

O estado de Pernambuco iniciou um projeto de promoção turística feito de forma conjunta pelos empresários locais, o Recife Convention & Visitors Bureau e as secretarias de turismo do estado, da capital e do município de Ipojuca, onde estão as praias de Porto de Galinhas e Muro Alto. O "Pernambuco Pra Você" prevê visitas de promoção a 14 cidades nas regiões Centro-Oeste, Sudeste e Nordeste. O projeto visitará Natal em setembro.

Trata-se de um investimento de R$ 6 milhões com expectativa de retorno de R$ 100 milhões a partir de um crescimento no fluxo turístico de até 15% em vendas por agentes de viagens.

A estratégia inclui blitz em operadoras e agências de viagens, workshops sobre o destino e distribuição de material promocional. Em cada destino, haverá uma noite cultural, onde acontecerão rodadas de negócios com cerca de 40 empresários locais, além de música, dança e gastronomia pernambucanas. A primeira cidade visitada será Brasília, que recebe o projeto próximo em 15 de maio.

As visitas divulgarão a diversidade de Pernambuco, com ênfase no Recife e na badalada praia de Porto de Galinhas. "Estamos com muitas perspectivas para Pernambuco não só na economia, onde serão investidos R$ 20 bilhões nos próximos quatro anos, mas também no turismo. Depois de lançarmos o planejamento estratégico, vivemos um momento crucial com a sinalização do setor como prioridade absoluta do governo do estado", afirma o vice-governador, João Lyra.

Segundo o secretário de turismo de Pernambuco, Sílvio Costa Filho, o projeto tem o papel de reforçar a imagem do estado junto ao mercado nacional, mostrando suas potencialidades turísticas e culturais. "Desejamos, a partir de agora, ampliar uma relação com todos que fazem o turismo no país sejam empresários ou agentes de viagens, bem como a sociedade civil organizada, para que seja possível, despertar ainda mais o interesse em todos em conhecer o nosso estado", afirma.

A cada cidade, as equipes das secretarias e do Convention percorrerão as agências e operadoras de turismo, capacitando os operadores para a venda do destino. Em paralelo, serão realizadas visitas aos principais jornais, TVs e rádios.

De acordo com o secretário de turismo do Recife, Samuel Oliveira, o Pernambuco pra Você surge para "comprovar o novo momento" vivido pelo estado. "O turismo pernambucano e o trade estão muito unidos. São parcerias como essa que promovem o aumento nos números de desembarque, no tempo de permanência e até mesmo no gasto médio dos visitantes", explica.

As cidades a serem visitadas são mercados que precisam ser fortalecidos ou que estão ainda em ascensão, com base em pesquisas do trade pernambucano. A primeira etapa do projeto contempla, além de Brasília, Goiânia, Belo Horizonte, Uberlândia, Rio de Janeiro, São Paulo, Campinas, Ribeirão Preto, Salvador, Aracaju, Maceió, Natal, Fortaleza e Teresina. Com isto, espera-se impactar cerca de 4,2 mil pessoas, entre agentes de viagens, operadores, autoridades políticas e formadores de opinião. "Com a realização do projeto, pretendemos divulgar todos os nossos atrativos turísticos e culturais, mostrar aos destinos a qualidade de nossos produtos e equipamentos turísticos", cita José Otávio Meira Lins, presidente do Recife Convention Visitors & Bureau.

A diversidade cultural é citada também pelo secretário de turismo do Ipojuca, Fernando Jordão, como diferencial para a atração de visitantes de todo Brasilà às praias do município, que estão entre as mais concorridas do Nordeste. "Acredito firmemente que nossa riqueza de manifestações artísticas aliada às nossas belezas naturais ajudará para o aumento do fluxo turístico em todo o estado, incluindo o Litoral Sul", acrescenta.

CALENDÁRIO	PERNAMBUCO PRA VOCÊ	
15/05 Brasília	31/07 Campinas	16/09 Maceió
20/05 Goiânia	12/08 Rio de Janeiro	18/09 Natal
15/07 Belo Horizonte	14/08 São Paulo	23/09 Fortaleza
17/07 Uberlândia	26/08 Aracaju	25/09 Teresina
29/07 Ribeirão Preto	28/08 Salvador	

Fotos: Divulgação



Porto de Galinhas é um dos destinos que serão enfatizados pelo projeto de divulgação

NOITES CULTURAIS

O projeto terá a participação do maestro Spok e banda, que vão mostrar, através da dança e da música, uma viagem aos muitos encantos do estado. A decoração, projetada por Romildo Alves, terá como tema a bandeira de Pernambuco. No quesito gastronomia, o chef César Santos assinará, em conjunto com outras 15 chefs da gastronomia pernambucana, um cardápio composto por elementos regionais e da cozinha contemporânea.

A apresentação do Pernambuco pra Você provocou reações positivas entre o empresariado local. De acordo com John Davies, gerente geral do hotel Nannai, a partir de agora as ações realizadas pelo trade de Pernambuco colocam o estado em destaque. "Para os hotéis de Porto de Galinhas, é um momento estratégico para promoção do balneário e da rede hoteleira", afirma.

O presidente da Associação Brasileira de Empresas de Eventos, Paulo Menezes, acredita que o Pernambuco pra Você é uma maneira ideal para divulgar um destino. "É um projeto que vale a pena ser repetido em novo formato, dando oportunidade a todos os destinos do estado participarem", ressalta.

RANKING

Brasil é o oitavo em eventos internacionais

A International Congress & Convention Association (ICCA), a maior entidade mundial do setor de eventos, anunciou o ranking dos países que mais sediaram eventos organizados por associações internacionais em 2007. Segundo os números apresentados, o Brasil é o oitavo no âmbito mundial. Apesar de o país ter caído uma posição em comparação ao ano passado, o número de eventos internacionais captados, promovidos e realizados aumentou em relação ao ranking anterior. O paradoxo deve-se exclusivamente aos critérios da ICCA na contabilização dos eventos realizados no mundo. A entidade considera apenas eventos realizados regularmente, que sejam rotativos. Para entrar no ranking, o evento precisa ter sido realizado em pelo menos três países diferentes, com um mínimo de 50 participantes. Pelo segundo ano consecutivo na história da ICCA, um país latino-americano está no ranking dos top ten. No ranking anterior, o Brasil estreou entre os dez mais, subindo quatro lugares em relação a 2005, quando ocupava a 11ª colocação, melhor performance registrada até então. O presidente da Federação Brasileira de Convention & Visitors Bureaux (FBCVB), João Luiz Moreira, ratifica a importância da permanência do Brasil no top ten. Segundo Moreira, o resultado é expressivo e deve ser comemorado principalmente devido ao aumento no número de eventos captados e realizados no país, que são, na opinião dele, fruto dos esforços das entidades comprometidas com a promoção do turismo de eventos.



Rio é a preferida dos visitantes estrangeiros

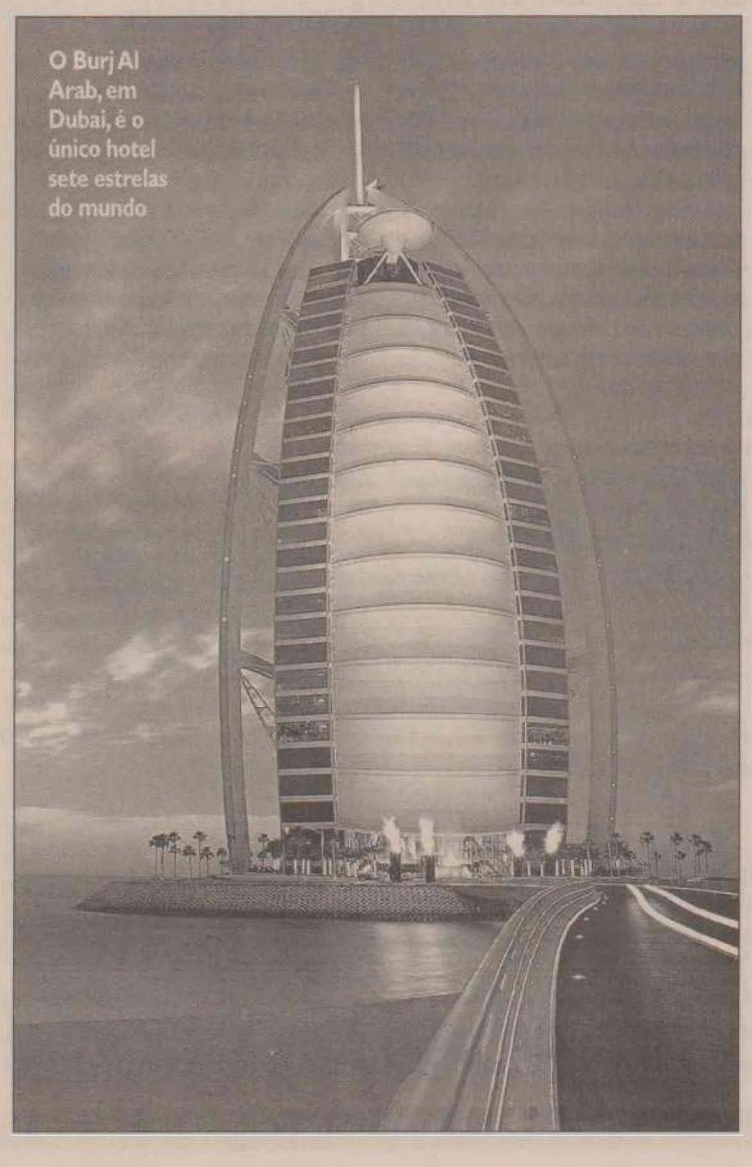

O Burj Al Arab, em Dubai, é o único hotel sete estrelas do mundo

ÁRABES

Emirados divulgam Dubai no Brasil

Dubai, um dos destinos em alta no turismo mundial, será divulgada ao mercado brasileiro no projeto Destino Dubai, o maior evento de turismo já realizado pelo governo dos Emirados Árabes Unidos no Brasil para promover a cidade. As atividades acontecerão em junho, no Rio de Janeiro e em São Paulo.

A ação faz parte de um conjunto de investimentos na divulgação do destino no Brasil. Ainda este ano, o governo do país árabe deve instalar em São Paulo um escritório do Departamento de Marketing de Turismo e Comércio de Dubai (DTCM).

A cidade árabe vai ser apresentada aos operadores de turismo e à imprensa especializada enquanto um destino ideal para os mais diversos fins, como férias com a família, viagem de compras, prática de esportes, realização de negócios, visitas a praias paradisíacas e turismo cultural.

O turismo e o mercado imobiliário são os principais negócios de Dubai. O emirado já ultrapassou a marca de 350 hotéis e metade deles tem cinco estrelas. Além disso, o destino tem o único hotel sete estrelas do mundo, o Burj Al Arab, construído em forma de vela de barco, em uma pequena ilha artificial perto da praia.

O Brasil é único país americano, além dos Estados Unidos, que recebe vôos da Emirates, a companhia aérea dos Emirados Árabes Unidos. O vôo direto de São Paulo demora 14 horas e 30 minutos e custa, em média, US$ 1.350,00. O visto de entrada nos Emirados Árabes é emitido rapidamente, sem muita burocracia. Atualmente, são seis vôos por semana, chegando e saindo de São Paulo. Até julho, a freqüência passará a ser diária.

O Destino Dubai ocorre em duas etapas. A primeira será no dia 3 de junho, no hotel Copacabana Palace. A segunda vai ser em 6 de junho, no Grand Hyatt, em São Paulo. É esperada a participação de 40 representantes dos setores de hotelaria, receptivo e aéreo de Dubai em cada um dos eventos. A programação prevê recepção, coquetel, seminário de apresentação do DTCM, workshop para relacionamento e captação de material informativo e jantar de confraternização.



DIÁRIO DE NATAL
VIAGEM
NATAL, SEXTA-FEIRA, 25 DE ABRIL DE 2008
arrocha@diariodenatal.com.br

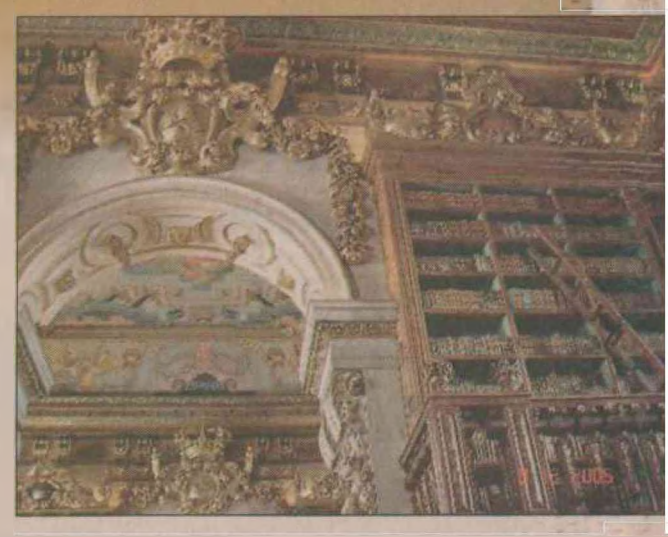

Coimbra dos amores, da fé e da cultura

Fotos: Antonio Roberto Rocha/DN

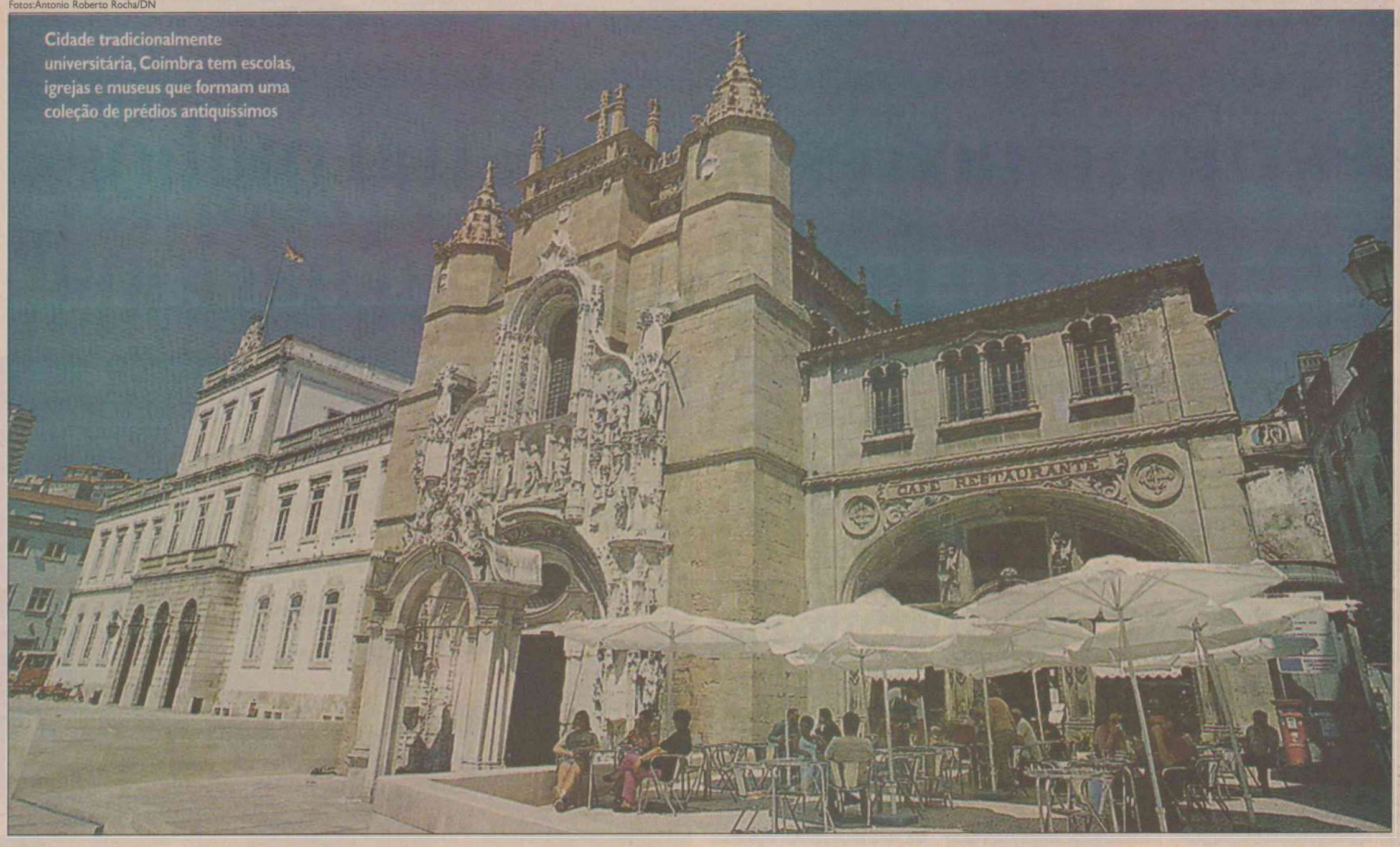

Cidade tradicionalmente universitária, Coimbra tem escolas, igrejas e museus que formam uma coleção de prédios antiquíssimos

ANTONIO ROBERTO ROCHA
DA EQUIPE DO DIÁRIO DE NATAL

Coimbra - Não tem o corre-corre de Lisboa, muito menos os ares que andam modernizando a capital portuguesa de uns oito anos para cá. Também não tem aquele jeitão peculiar ao Porto, cujas ladeiras desembocam no majestoso rio Douro, sob a contemplação de adegas milenares. Coimbra é única. É romantismo, é história, é fé, é movimentação estudantil. O rio Mondego a beira sutilmente. É cúmplice e aliado de todas as horas. Já o Arco da Almedina, que mantinha a cidade murada, ainda é o guardião das ladeiras, da universidade e das igrejas mais exuberantes.

A calmaria impera em Coimbra. O cenário se mantém sem maiores sequelas ao longo dos séculos. Nada de novos prédios, amplo desenvolvimento ou desafios econômicos. Coimbra leva a vida como o próprio fado. Resguarda momentos chorosos, mas desnuda sua realidade com determinação.

Num breve roteiro, museus, igrejas e conventos

Não se deve sair de Coimbra sem visitar o Museu Nacional de Machado de Castro, bem próximo à Universidade. A casa serviu de residência episcopal até à implantação da República, em 1910. O claustro em estilo romano da Igreja de São João de Almedina, que foi a primeira Sé de Coimbra, encontra-se lá.

No circuito de igrejas, a Sé Nova, fundada pelos jesuítas em 1598, chama a atenção pela fachada, que é basicamente um mix de linhas clássicas e de puro barroco. Já na Sé Velha, construída em 1162, em estilo romano, o destaque fica por conta do claustro em estilo gótico, considerado o mais antigo de Portugal.

Uma das igrejas mais visitadas de Coimbra é a de Santa Cruz, na Praça 8 de Maio, em pleno centro comercial da cidade. Fundada em 1131, ostenta um púlpito em estilo renascentista que costuma ser bastante reverenciado pelos turistas. É na Igreja de Santa Cruz que está o túmulo de Afonso Henriques.

Outras igrejas que despertam a curiosidade do visitante são as de São Bartolomeu, São Tiago e Santa Justa. Já a Igreja de Santo Antônio dos Olivais preserva um altar-mor de talha barroca que merece ser observado. Ainda no roteiro religioso, o Mosteiro de São Marcos, habitado por monges desde 1451, revela um dia-a-dia de fé e abnegações.

O Mondego, a ponte e o túmulo de Inês de Castro

Ao atravessar a bonita Ponte Santa Clara, sobre o Rio Mondego, despontam outras atrações de Coimbra, como as catedrais (com conventos) velha e nova de Santa Clara. A antiga encontra-se no nível do rio e já foi inundada várias vezes pelo Mondego. Está em obras há vários anos. Por isso, foi construída outra Catedral de Santa Clara, chamada "A Nova", no alto da colina que se debruça sobre o rio.

O Convento de São Francisco é outra atração deste "outro lado" de Coimbra, assim como o parque de exposições Portugal dos Pequeninos, obra dedicada às crianças e que mostra, didaticamente e em tamanho reduzido, os monumentos mais famosos de Portugal. O Brasil e os países africanos dominados por Portugal também estão representados no parque.

Bem próximo ao parque, a Quinta das Lágrimas merece observação detalhada. Palacete do século XIX, abriga atualmente um moderno campo de golfe e um hotel. O mais importante, porém, pelo menos na ótica da história, é a Fonte do Amor, um labirinto de caminhos floridos ligado à história de D. Pedro e Inês de Castro. É lá que estão os restos mortais da rainha coroada depois de falecida. Aliás, daí surgiu a expressão "Inês é morta", que denota algo tardio.

A universidade que trouxe fama e apogeu

Um dos mais antigos complexos educacionais da Europa, a Universidade de Coimbra é um dos referenciais da cidade. Foi fundada em Lisboa em 1290 e transferida definitivamente para Coimbra em 1537, instalando-se no Paço Real, no alto da atual parte antiga cidade. É o maior ícone universitário de Portugal, com cerca de 30 mil alunos, o que significa mais de 10% da população residente em Coimbra.

A biblioteca da universidade é atração à parte. Em estilo barroco, foi construída em 1717, no reinado de D. João V. As paredes são cobertas por estantes de dois andares, em madeira exótica, dourada. A biblioteca contém cerca de 300 mil exemplares, que vão do século XII ao XIX, privilegiando sobretudo temas como Direito, Teologia e Filosofia. Não há como deixar de visitá-la. A grandiosidade de seu acervo dá bem o tom da importância do ensino em Coimbra.

A Sala do Exame Privado é outra visita imperdível. Até à segunda metade do século XIX, era lá que se realizava o exame que antecedia o doutoramento. Não era propriamente uma sala de tortura ou algo do gênero, mas gerava temor entre os alunos. Reformada em 1701, exibe nas paredes os retratos dos reitores do século XVI ao século XVIII. No teto, reluzem os emblemas de todas as faculdades que integram a Universidade de Coimbra.

Um patrimônio muito reverenciado pelos alunos é a Torre, que se situa na Escola de Arquitetura. Mede 34 metros de altura e é um marco da história acadêmica local. Os universitários chamam seu sino de "cabra". A Porta Férrea também exibe simbolismos. Entrada nobre do edifício principal da universidade, data de 1634 e exibe as imagens de D. Dinis, rei fundador do complexo educacional; e de D. João III, rei que estabeleceu o centro de ensino definitivamente em Coimbra

Em maio, o ritual da "queima de fitas"

No próximo mês de maio, Coimbra pára para assistir à colação de grau dos concluintes dos cursos. Em Portugal, a solenidade se chama "queima de fitas". O ritual consiste na queima simbólica, por parte dos finalistas (formandos), das fitas com as cores de sua respectiva faculdade. Medicina, por exemplo, é amarelo; direito é verde.

A festa não é estática. É o "carnatal" deles, com direito à presença dos familiares, que em mais de 80% dos casos vêm de outras cidades. Em meio a um cortejo que inclui carros alegóricos decorados com bolas nas cores relativas ao curso e, claro, muita bebida, a farra é das mais animadas, com músicas irreverentes e muita descontração.





A cidade histórica tem 30 mil universitários

SAIBA QUE...

- Coimbra tem cerca de 200 mil habitantes, dos quais 30 mil são universitários. A cidade, que não possui indústrias, é referência em Portugal nas áreas de saúde e direito.
- Curiosamente, uma das principais estátuas de Coimbra é de J. Aguiar, conhecido como "mata-frades". Foi ele quem acabou com as ordens religiosas na cidade.
- A bela canção "Coimbra do Choupal, ainda és capital..." virou o hino da cidade. Choupal é a serra que circunda Coimbra.
- Os finalistas de Coimbra (como de toda Portugal) costumam viajar logo após à formatura. É praxe. O Nordeste brasileiro, sobretudo Natal, recebe muitos destes formandos.

O QUE COMER

- O leitão da bairrada, preparado ao forno e servido com salada e batata frita, é o prato típico da região central de Portugal. O melhor local para degustá-lo é nos vários restaurantes da pequena cidade de Mealhada, a cinco quilômetros de Coimbra.
- Coimbra tem grande tradição de doces. A receita do pastel de Santa Clara, por exemplo, é de lá. O doce "barriga-de-freira" e as queijadas também são típicos da região. Dizem que a clausura dos conventos e mosteiros induz à criação de receitas.

COMO IR

- Natal tem cinco vôos semanais da Tap (só não há vôos às quartas e sextas-feiras) para Lisboa. Decolam sempre às 20h45 do Aeroporto Augusto Severo. Na próxima quinta-feira, haverá mudança de aeronave. Ao invés do Airbus 310, Natal passará a ser atendida pelo Airbus 330, com um incremento de oferta de 27%, em termos de assentos.

DE LISBOA A COIMBRA

- O ideal é alugar um carro para visitar Coimbra. No caminho há paradas interessantes, como Óbidos e Fátima. Outra opção é de trem, a partir das estações Santa Justa e Oriente.

ONDE FICAR

- Astória, Oslo e Quinta das Lágrimas são três razoáveis opções de hospedagem em Coimbra, com preço médio de 60 euros a diária.





ROTEIRO ESPAÇO HOMENAGEIA O CHORINHO NA RIBEIRA
PÁGINA 4

HORÓSCOPO OS CAMINHOS DO ZODÍACO COM OSCAR QUIROGA
PÁGINA 2

PAULO MACEDO DESTACA OS FATOS SOCIAIS DA CIDADE
PÁGINA 2

DIÁRIO DE NATAL
MUITO
NATAL, SEXTA-FEIRA, 25 DE ABRIL DE 2008
Editor: moises@diariodenatal.com.br



Grupo destaca a cultura nordestina em novo espetáculo
PÁGINA 4

Arquivo/Fato novo comunicação

MÚSICA TOQUINHO E MPB 4 FAZEM APRESENTAÇÃO ÚNICA HOJE NO BOULEVARD

O encontro de legendas da MPB

Toquinho e MPB 4

Data: Hoje
Local: Espaço Boulevard, Nova Parnamirim
Horário: 22h
Ingressos Vendas: La Femme Lingerie (3646 3292)

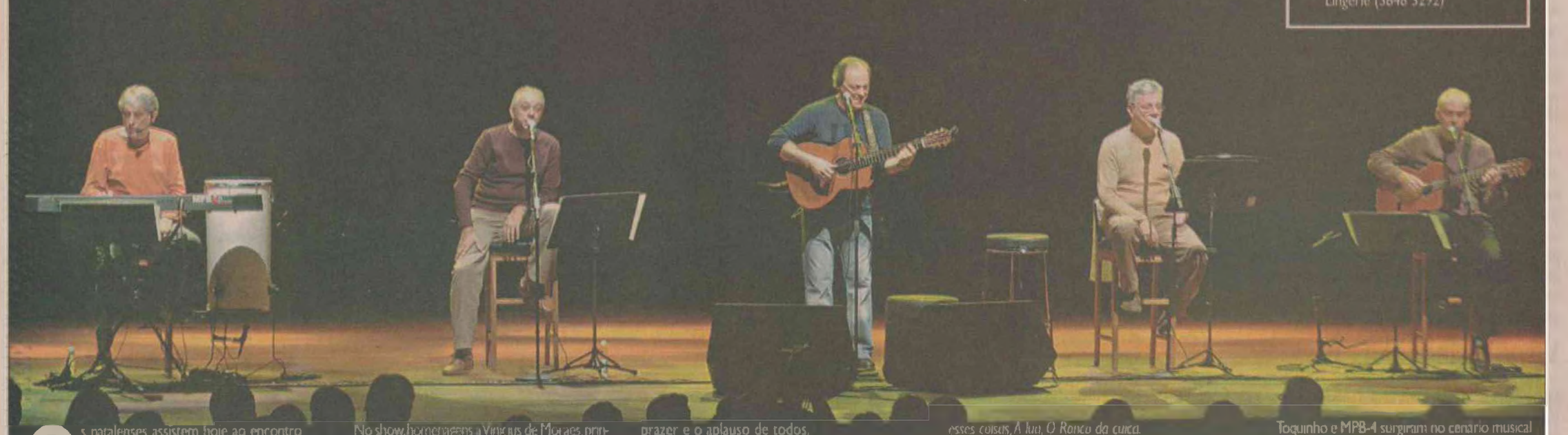

Os natalenses assistem hoje ao encontro entre duas legendas da MPB no espaço Boulevard de Nova Parnamirim. No palco, a singularidade técnica instrumental de Toquinho com a harmonia do grupo vocal MPB-4, em show intimista e acústico, fazendo uma síntese da trajetória dos artistas, que vão interpretar canções que o público aprendeu a gostar e a cantar junto. O show de Natal integra a turnê que já passou por várias cidades brasileiras.

No show, homenagens a Vinicius de Moraes, principal parceiro de Toquinho durante 10 anos, e a Chico Buarque, considerado o MPB-5 do grupo que o acompanhou por mais de uma década, gravando mais de 30 canções suas em todos esses anos.

MPB4 abre o show cantando seus grandes sucessos entremeados com músicas do novo DVD. Passam a bola para Toquinho cantando com ele "Tarde em Itapoã" e a platéia vibra com as histórias e os sucessos que Toquinho desfia para o prazer e o aplauso de todos.

O MPB4 volta para cantar, com o violão de Toquinho, o clássico "Lamentos" de Pixinguinha e Vinicius de Moraes e os dois artistas seguem juntos até o final do show com uma mostra sensacional dos sucessos e das parcerias de Toquinho. Em formato acústico, eles apresentarão também *"Aquarela"*, *"Roda Viva"*, *Regra três*, *Samba da Orly*, *Testamento*, *Meu Pai Oxalá*, *Cálice*, *Ole-olá*, *Morena dos olhos d'água*. Além de clássicos marcantes: *Amigo* e *pra esses coisas*, *A lua*, *O Ronco da cuica*.

Destaca-se ainda a parte do show dedicada ao universo infantil, numa animada criação de O pato, A casa, Bicicleta, O ar, O caderno, musicas que dignificam o trabalho de Toquinho junto ao público infantil e que ganharão uma feição ainda mais lúdica e expressiva com a participação do MPB-4. E ainda, no alinhavo das canções, a platéia poderá curtir histórias da MPB contadas com graça, humor e com uma boa dose de picardia.

Toquinho e MPB-4 surgiram no cenário musical por ocasião dos memoráveis festivais da década de 1960 e consolidaram suas carreiras ao longo de mais de 40 anos. Toquinho, multiplicando sucessos criados em parceria sempre com talentosos e renomados letristas e esbanjando virtuosismo na execução de seu violão. E o MPB-4, composto por Magro, Aquiles, Miltinho e Dalmo Medeiros, revelando-se cada vez mais um conjunto vocal preciso, correto, absolutamente atrelado ao cancioneiro nacional.

SHOW

Anand Rao mostra obra e encontra a poesia de Gurgel

Uma reunião insólita entre música e poesia ocorre hoje às 21h no show Trunvirado que réune o músico brasilense Anand Rao, o percussionista pernambucano Cacau Arcoverde e o poeta potiguar Carlos Gurgel. Uma oportunidade para o público conhecer a produção do compositor e a palavra do poeta Gurgel.

Anand Rao teve seus estudos de violão iniciados com Luciano Fleming (violonista radicado em Brasília) e tornando-se auto-ditada, cifra suas músicas com o auxílio do Programa Decifra. Tem mais de 3 mil CDS na área da música instrumental experimentalista e como ídolos, Hermeto Pascoal, Pat Metheny e Ravi Shankar bem como, Luciana Mello. Com quase 50 anos, considera-se um jovem em busca de espaço na Música Mundial, toca há 25 anos pelo Brasil e pelo exterior.

Adquiriu um estúdio de 16 canais e disponibiliza sua música na internet para download. As mesmas encontram-se no Portal Cultural Anand Rao (www.anandraobr.com). "Quero a ser pirateado, o, vilipendiado via teconlogia de informação. O ouvinte monta seu CD com a música que gostar, sem custo algum, e isso provoca o tezão, e leva-o a assistir o espetáculo, pois, segundo dizem, vamos a shows apenas quando conhecemos o trabalho ou admiramos quem está se apresentando". pede o músico.

Divulga que os admiradores do seu trabalho que desejarem um música feita sobre um tema específico de suas vidas, enviem e-mail para (anandrao@terra.com.br) que receberão em MP 3 uma música feita na hora . No texto do e-mail Anand envia sua conta corrente e se o mesmo quiser remunerá-lo pela composição deposita o quanto quiser. Ou seja, o cliente neste caso, realmente faz o preço. Ele conta que muitos não pagam e muitos depositam quantias medianas e alguns um "belo" deposito. O que adora é que nunca sabe o quanto terá na conta no dia seguinte e a vida, segundo diz, é bela quando cheia de surpresas.

Quanto às influências cita Bob Mcferrin, All Jarreau, Ella Fitzgerald, Pat Metheny (seu grande guru musical), Hermeto Pascoal (o maior músico do mundo para ele), Ravi Shankar (filho de indiano que é, adora este maestro) e Luciana Mello, pela ginga, presença viva e suingue ao cantar.

Show Triunvirado
Anand Rao, Carlos Gurgel e Cacau Arcoverde

Data: Hoje
Horário: 21h
Local: Pizzaria Caligula, Largo da Rua Chile, Ribeira

Arquivo/Anand Rao

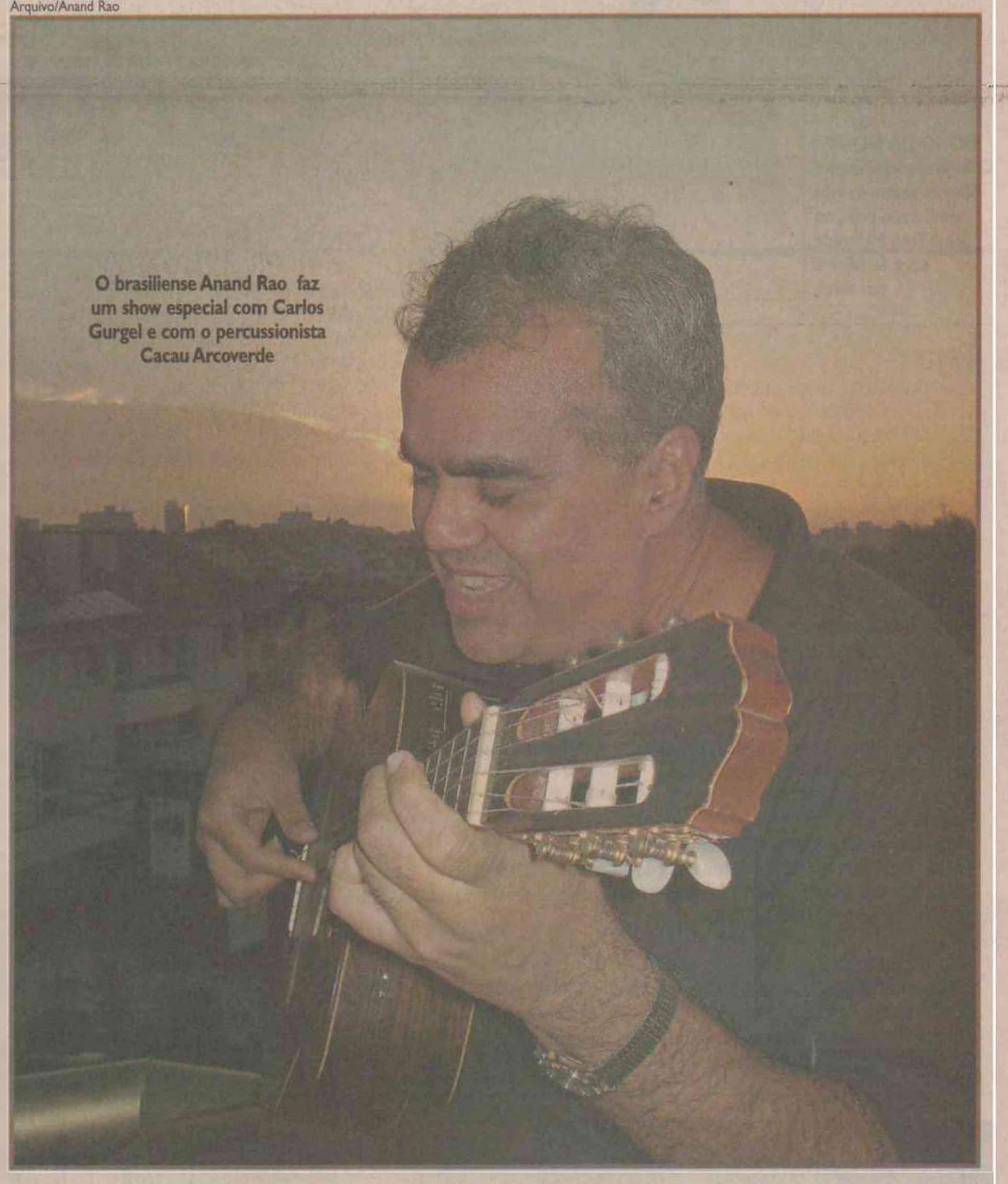

O brasiliense Anand Rao faz um show especial com Carlos Gurgel e com o percussionista Cacau Arcoverde



Paulo Macêdo

TEL. 3201-1818 | FAX 3201-0202 pmacedo@diariodenatal.com.br

Ministro poderoso

Mandei, em meu lugar, o cientista político Valério Trindade para a posse do ministro Gilmar como presidente do Supremo Tribunal Federal, anteontem, em Brasília. O discurso do novo presidente do STF foi o mais incisivo de que se tem notícia. Diante do presidente da República, do presidente do Congresso Nacional e de 1400 convidados do Brasil e países vizinhos, o ministro Gilmar Mendes deu vários recados, batendo forte no Governo e nos parlamentares, deixando claro que a Suprema Corte não aceita, não admite nada que prejudique a Constituição e a população brasileira. O Supremo que, nas últimas gestões, mostrou-se um pouco fraco, desrespeitando a si próprio como guardião da Constituição, mostra-se agora forte e vontadoso na pertinência de suas atividades.

Ministro poderoso (II)

O ministro Gilmar Mendes que conheci e por vezes o encontrei no Hotel Parque da Costeira, almoçando com seu amigo natalense empresário Milson dos Anjos, dono do Hotel, sempre me pareceu um homem decidido, corajoso e de uma cultura jurídica admirável. Nesses encontros passou isto para mim. O ministro Gilmar Mendes sempre vem a Natal e passa parte de férias ou fim de semana no Parque da Costeira.

Ministro poderoso (III)

Outro amigo que o novo presidente do Supremo tem em Natal é o senador-suplente João Faustino Ferreira Neto. Trabalharam juntos no mesmo canto, na mesma sala, no Governo FHC, de quem o ministro era auxiliar do mesmo presidente que o indicou para o Supremo. E para a solenidade de posse do ministro Gilmar foram juntos de São Paulo para Brasília, no avião do estado, governador José Serra, Fernando Henrique Cardoso e João Faustino. Eu estava no aeroporto do Distrito Federal quando eles chegaram.

Virna e Magnólia

No lançamento do fascículo Gente Potiguar, na festa do Diário na Livraria Siciliano, uma presença forte ao lado de Virna Cristine, a homenageada, estava a atleta Magnólia Figueiredo, também muito cumprimentada a abraçada.

Baile do Outono

Os clubes da Melhor Idade realizam, hoje, a partir das 21h, na AABB, o Baile do Outono. A banda Mistura Fina vai alegrar e movimentar as danças. Os promotores do evento conseguiram prêmios valiosos para sorteio entre os participantes como televisores, DVD's, relógios, etc. O juiz Carlos Maia me disse que a festa vai ter muita gente.

Toquinho e MPB-4

Hoje à noite, no Boulevard, acontecerá um show que promete muito, dado o valor dos artistas e os nomes por eles homenageados. Toquinho e a MPB-4 fazem o espetáculo dedicando-o a Vinícius de Morais e Chico Buarque. Juntas, essas duas referências musicais, farão um espetáculo intimista e acústico, reeditando, vocalmente, músicas de tradição e valor e que o público já conhece.

Barbra Kittel na esplendorosa chegada aos 15 anos

Hoje, a partir das 22h, no Versailles Tirol (sede do América), a linda Barbra Kittel fará o seu debut, numa festa que tem tudo para ser bonita e agradável. A menina e moça estuda no Colégio Ciências Aplicada. É meiga, gosta de vida e adora flores e a convivência familiar. É uma garota refulgente. Barbra é filha da cardiologista e pessoa de muito valor, Maria José Pacheco e de Daniel Kittel (in memoriam).


BARBRA KITTEL

Toinho Silveira em dose dupla

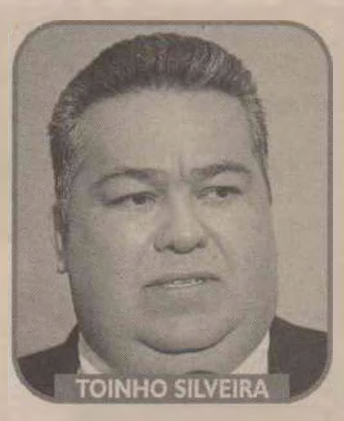
TOINHO SILVEIRA

O colunista, editor e artista plástico Toinho Silveira aniversariou, ontem, não comemorou porque deixou para comemorar hoje, a partir das 21h30, no Blue Tree Pirâmide Palace. A outra comemoração desta noite é o aniversário de sua atividade como colunista, 33 anos. No convite, o aniversariante em dose dupla – natalício e tempo profissional – Toinho faz citações de mestres e pensadores de diferentes tempos de vida como Mahatma Gandhi, Sakyamuni, Hare Krishna, entre outros. Toinho destaca, no convite, o seu desejo de fazer e preservar amigos com os quais quer celebrar os momentos refulgentes de sua vida.

AS FOTOS DOS FATOS

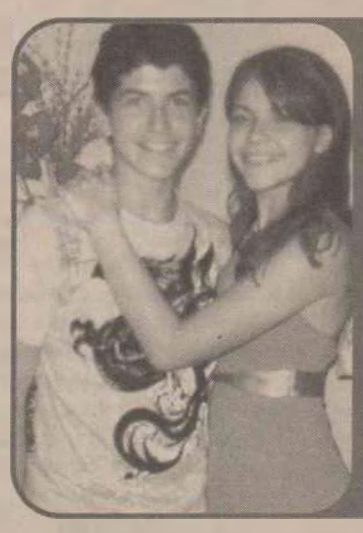
Cleanto Neto e Lia, irmãos gêmeos, comemorando 15 anos.


Festa em Mossoró para a educadora Niná, na sua data, vista aqui com seu marido o poderoso Elviro Rebouças.

Gêmeos com 15 anos

Cleanto Wanderley Júnior e senhora Liz Bessa Santana Wanderley comemoram os 15 anos dos filhos gêmeos Cleanto Neto e Lia, numa noite agradável, esta semana, com a presença de familiares e muitos amigos. Muitas emoções principalmente para as avós Neuza Bessa Santana e Marilene Wanderley.

DIA DO CONTABILISTA É HOJE

A contadora Maria do Rosário de Oliveira, presidente do Conselho Regional de Contabilidade do Rio Grande do Norte, se uniu a outros organismos de serviços contábeis do estado, para comemorar hoje, a partir do meio dia, no Hotel Barreira Roxa, o Dia do Contabilista. Serão recebidos para almoço expoentes da classe e numerosos convidados. A data é sempre festejada muito bem e ela me faz lembrar um nome de tradição e respeito, que já se foi, mas enquanto viveu festejou o 25 de abril com muito entusiasmo. Refiro-me ao professor Ulisses de Góis.

Aniversariantes do dia

- Airton de Sá Ferraz, advogado ex-superintendente da Polícia Federal, com aniversário hoje.
- Dia de cumprimentar o geólogo e empresário Sérgio Vieira Borges.
- Minhas homenagens para a secretária de Educação de Mossoró, professora Niná Macêdo Rebouças, esposa do banqueiro Elviro Rebouças.
- Também desta data Hélio Santiago, ex-chefe da Casa Civil do Governo do Estado.
- Festa para Lourdinha Bonifácio, pela sua data.

Carlos Magno

FLASHES DO SERIDÓ
9984-9895 - FAX 4009-0243 - cm@diariodenatal.com.br


Foto Cedida

DONO DA NOITE - Colunista social Toinho Silveira reúne os vips do Estado hoje, no Blue Tree Pirâmide para festejar o seu niver.

TINTIM

Os parabéns pra você serão cantados hoje para o engenheiro agrônomo caicoense Roberto Luiz Dias Florêncio e o patriarca floraniense José Rafael de Medeiros Neto, pai do colunista social Josimar Tavares e do prefeito de Tenente Laurentino Cruz, Joarimar Tavares de Medeiros.

COMENDA

A Assembléia Legislativa faz sessão solene hoje, às 10h, para entregar a Medalha do Mérito Social Maria do Céu Fernandes a senadora Rosalba Ciarline.

NO ALTAR

Estou recebendo convite do casal de empresários Josefa Josimar Dantas e Braz Carvalho da Silva para o casamento do filho Braz com Josete, filha de Maria José Lins de Arruda e Djair Banza de Arruda (in memoriam), dia 14 de maio, às 20h, no La Mouette Recepções, Salão Chamonix. Em seguida, os noivos recepcionarão os convidados no salão Paris.

NA TELINHA

O colunista social Marcos Henrique e todas sua trupe do programa Tok de Classe na TV União aportam dia 3 de maio, em Carnaúba dos Dantas, para fazer toda a cobertura do concurso Miss e Mister Seridó-2008, a convite de Genibaldo Dantas.

PIRES NA MÃO

O prefeito de Tenente Laurentino Cruz, Joarimar Tavares de Medeiros e o ex-prefeito Júnior Laurentino, por acasião da Marcha dos Prefeitos em Brasília, visitaram alguns ministérios, na busca de recursos para obras importantes no município.

CONDE

Não tem pra ninguém. O dia hoje pertence ao conde Toinho Silveira, um colega e amigo muito querido. Ele comemora idade nova e 33 anos de colunismo social reunindo o mundo político e social do Estado para festão esta noite, no Blue Tree Pirâmide. Claro que estarei lá.

EM BRASÍLIA

O Chefe do Estado-Maior da Armada, almirante-de-esquadra Júlio Saboya de Araújo Jorge convida para à cerimônia de Mostra de Ativação da Secretaria de Ciência, Tecnologia e Inovação da Marinha, dia 30, às 16h, no Salão Nobre do edifício do Comando da Marinha, na Capital Federal. Na ocasião, o vice-almirante Paulo César Dias de Lima, que recentemente deixou o comando do 3º Distrito Naval de Natal, assume o cargo de secretário de Ciência, Tecnologia e Inovação da Marinha.

NO JÚRI

O presidente do Trairy Clube de Santa Cruz, Milton Fernandes é presença confirmada na comissão julgadora do concurso Miss e Mister Seridó-2008, dia 3 de maio, na Terra da Musica.

PRÉVIA

Anderson Ugietti comanda domingo, no Brisas Balneário em Caicó, grande prévia do Caicó Fest que agita a Capital do Seridó nos dias 9, 10 e 11 de maio. Capilé estará no palco do balneário fazendo a animação.

João Quirino/Divulgação



BELEZA - Tâmara Mayara de Souza, que tem um belo rosto, representa São João do Sabugi no Miss Seridó -2008.

Júnior Flash/Divulgação



GALÃ - Kelson Laurindo de Araújo, 17 anos, 1,94m, candidato de Caicó ao título de Mister Seridó-2008.

Júnior Flash/Divulgação



FAIXAS- Rayonara Medeiros da Silva e Vitor Luiz Freire e Silva, foram eleitos a Mais Bela e o Mais Belo Estudante-2008 de São João do Sabugi.

BOM DIA:

"QUEM CONFESSA OS SEUS ERROS É MAIS SÁBIO HOJE DO QUE ONTEM."
Alexander Pope

BAILE

O Clube da Melhor Idade promove esta noite, na AABB, a festa batizada de "Baile do Outono", com a banda Mistura Fina. Haverá sorteios de DVD, toca-fitas, televisor, balança digital e aparelho de jantar. Informações nos telefones 3212.1873/9982.6019.

NA TORCIDA

O prefeito de Parelhas, médico Antonio Petronillo Dantas Filho e sua Célia confirmaram presença na festa máxima da beleza seridoense, dia 3 de maio, em Carnaúba dos Dantas. Vão torcer pelos representantes da terrinha, Natália Araújo de Souza e Ednaldo Queiroz Ramos Júnior.



CLÍNICA DE OLHOS SANTA BEATRIZ
Dr. Ricardo Gurgel | Dr. Tarcísio Caldas | Dr. Vandir Gurgel

- Plástica Ocular
- Consulta Computadorizada
- Biometria Ultrassônica
- Yag-Laser
- Ceratoscopia Computadorizada
- Campimetria Computadorizada
- Adaptação de Lentes de Contato
- Retinografia Colorida
- Angiografia (Retinografia Fluorescente)
- Fotocoagulação à Laser
- Bloco Cirúrgico Completo de última Geração
- Cirurgia de Catarata com Implante por facoemulsificação.(infiniti)

HORÓSCOPO

OSCAR QUIROGA

ÁRIES (21/03 A 20/04)
Aproveite com profundidade os momentos de rara beleza que acontecem aparentemente ao acaso, porque não foi você que os programou. A beleza é a mais fiel tradução de o Universo ser a obra inteligente e intencional de algum ser colossal.

TOURO (21/04 A 20/05)
A sorte é um fator verdadeiro, mas não se pode contar com ela, pois é inesperada pela sua própria natureza. Agora há mais chances do que nunca de a sorte se manifestar para você, mas continue se esforçando sem depender deste capricho do destino.

GÊMEOS (21/05 A 20/06)
As coincidências tendem a acontecer com maior frequência hoje, e você devia lembrar que estas constituem a linguagem através da qual o Universo se comunica com sua mente, chamando a atenção para os assuntos verdadeiramente importantes.

CÂNCER (21/06 A 22/07)
Nem sempre as melhores coisas da vida vêm envoltas em auras sedutoras, assim como tampouco nem sempre as pessoas e coisas profundamente sedutoras acabam se mostrando, na prática, tudo aquilo que prometiam. Não lhe parece?

LEÃO (23/07 A 22/08)
O entendimento e a concórdia sempre chegam, ainda que demorem, pois é assim que se alternam os diferentes estados de ânimo e acontecimentos no destino. Depois da chuva vem o Sol, depois da tormenta, a calmaria, e vamos todos vivendo!

VIRGEM (23/08 A 22/09)
O que até agora era muito difícil se torna fácil. Este tipo de situação é passageira, você bem sabe disto, e é bom aproveitá-la enquanto durar, sem distrair-se com descanso ou divertimento. Depois sobrará tempo para isto também.

LIBRA (23/09 A 22/10)
As pessoas que se recuperam rapidamente dos reveses precisam ser valorizadas, pois como errar é humano, e por isso todas as pessoas erram, somente poderão ser consideradas especiais aquelas que souberem consertar os erros que cometerem.

ESCORPIÃO (23/10 A 21/11)
Você tem seus próprios planos, e também você possui opiniões muito bem cimentadas. Porém, isto não há de tornar-se motivo para fechar seus ouvidos às sugestões que outras pessoas possam lhe oferecer. Agora, por exemplo, é hora de ouvir.

SAGITÁRIO (22/11 A 21/12)
Palavras sedutoras são palavras que, aos ouvidos das pessoas, prometem mundos e fundos. Você vai ficar só nas palavras? Ou quando chegar a hora de comparecer vai demonstrar na prática que levava à sério tudo que disse?

CAPRICÓRNIO (22/12 A 20/01)
Nos momentos bucólicos de sossego é possível enxergar tudo com mais clareza, sem o agito das paixões ou da ansiedade. Guarde a imagem e conceitos assim percebidos, de modo que possam ser postos em prática no futuro.

AQUÁRIO (21/01 A 19/02)
A sorte não é algo com que uma alma deva contar, pois este fator é sutil e caprichoso demais para incluí-lo nos planos. Porém, é inevitável acreditar na sorte, e desejar que esta sorria, pelo menos desta vez, pelo menos desta vez!

PEIXES (20//02 A 20/03)
Você não vai poder ocultar seus verdadeiros planos para sempre, a não ser que você deseje nunca realizá-los. O segredo é uma parte importante do caminho, pois salvaguarda o que ainda nem foi iniciado, mas é necessário superar esta fase.

Chrystiane de Saboya

cdesaboya@diariodenatal.com.br

Zeus

O ano de 2008 é importantíssimo para Fábio Macedo, papa da reprodução humana no Rio Grande do Norte. E, sem favores, no mundo também.

Há exatos dez anos era realizada a primeira fertilização "in vitro" no Rio Grande do Norte. De lá pra cá, o laboratório de reprodução humana e Fábio Macedo foram "pais" de mais de 500 crianças.

Fabio criou vidas, realizou sonhos e se transformou em um dos heróis deste Rio Grande. E colocou o estado no mapa da tecnologia reprodutiva, do qual faz parte um grupo seletíssimo do planeta.

Investimento, estudo, equipe muito dedicada: Fábio é um danado!

Lanterninha

Natal está precisando, urgentemente, de novos cinemas.

O que se viu no Mid Way Mall e no Praia Shopping durante o feriado foi...

Filas intermináveis, até nas escadas rolantes – e stress geral, irrestrito.

★

Outra: os shoppings precisam dar um basta nos automóveis que, mal educadamente estacionam em locais para deficientes e idosos. Ah, como as pessoas são grosseiras! Sábado, 17h, jovens estacionaram dois carros nas tais vagas no Mid Way Mall. Ao lado, um dos seguranças do shopping acompanhava tudo, inerte.

E uma amiga, cadeirante, desistiu de ir ao cinema. Não encontrou vaga.

Dói, né?

Fotos: www.desaboya.com



CHIQUITA BACANA - Linda, doce, do bem — e sempre chicona, Beta Almeida, querida de mavé gepê, na primeira fila da Yolla.



PAQUITA - Vai desfilar? Ah, poderia! Janine Faria, toda bela



CHACRETES - Arquitetas e luzes, Luziane Paulino e Ceiça Marques vão bater palmas para a Chemiserie, estrela de Yone Álvares



AS PANTERAS - Cléia de Fátima Costa + Ana Judilita + Renale Costa: quer platéia mais chique para ver a Yolla passar?

Tamanho família

Foi para os braços da cria Ana Cláudia que os queridíssimos Nelson Solano e Ceiça voaram no último feriadão.

Mais precisamente em Sampa, passaram uns dias. É lá que a doutora Ana Solano faz residência médica.

Larissa e Gustavo acompanharam o casal.

Sono

Sinceridade?

É inacreditável que existam, nos tempos corridos de hoje em dia...

Releases de duas páginas.

Discursos de mais de 20 minutos.

Missas com mais de uma hora.

Quer saber? Gente prolixa perdeu, literalmente, a validade.

Bombocado

Boa notícia para os festejos juninos no Natal.

O Arraiá do Boulevard, esse ano, volta a lotar o espaço de graça, beleza e boas energias – garante Edna Galvão.

Menudo

Corre para o big abraço! Hoje é dia de brindar Wellington Pain!!!

Trovão

Depois da tempestade...

A bonança!

E põe bonança nisso!

Logo de cara, um arraso! Tudo lindo, um trabalho descomunal, salas lotadas de gente, moda e sucesso. Assim a primeira noite do Natal Fashion Week.

★

Destaque para a Chemiserie, estrela da Yolla.

A grife, de Mayara Sasana... e Sandra Senamo desfilou preto, branco, uma camisaria discretíssima e super chique e uma moda que valoriza a mulher que quer ser, somente, elegante.

Desfile rapidinho, super cool, elegantíssimo.

Melhor, impossível.

★

Outra estrela da noite? Juraci Lira. A moda da mulher, que virou estilista cheia de atitude e classe, barbarizou geral. Destaque para seus longos cheios de glamour, suas noivas maravilhosas, seu charme interminável. E brilhoso, né? Afinal, ninguém é de ferro. E Juraci é feita de brilhos. De lantejoulas, olhos e alma.

Lamentável

Ninguém entendeu nada! A Fundação Escola Superior do Ministério Público, comandada pelo promotor de justiça André Mauro, chegou ao fim. Erguida pelo brilhantismo de Iadya Gamo Maia, após brilhar por mais de dez anos, e ser considerada, sem favores, uma das melhores escolas do Ministério Público de todo Brasil, anunciaram – pei buf – que iriam acabar.

Tristeza geral entre professores, promotores, alunos... e ainda não se sabe ao certo o que aconteceu!

YOLLA Boutique
AV. CAMPO SALES, 851 - TIROL
FONE: 3221-0348/3221-3869

ANNA MARIA
Moda feminina
Av. Prudente de Morais, 393 - Loja 06
Ed. Comercial Kátia Fagundes Garcia
Petrópolis - Natal/RN
Fones:
(84) 3201-8848 | 9988-8906



LEI Nº SEGUNDO DOMINGO DE MAIO DE 2008:

Decretamos que no Dia das Mães todas as cozinhas sejam lacradas. Em vez do avental, as mamães devem usar o seu melhor sorriso e aproveitar o dia mais festivo do ano. Dos aromas, temperos e delícias, nós já cuidamos.

RESERVAS ANTECIPADAS 3217.6162

Almoço Especial Dia das Mães Versailles
Estações de buffet fixo de 12:30 às 16:00
Sorteios diversos, espaço para crianças, música ao vivo e muito mais.





VERSAILLES EVENTOS

Christianne Alves

MOSSORÓ
chnstianne@diariodenatal.com.br

Parabéns

Abraços de felicidades para Zairo Mariano de Azevedo, José Zélito Júnior, Ana Patrícia Targino de Medeiros, Niná de Macedo Rebouças e a filha Grécia Regina de Macedo Rebouças, Rodrigo Menezes e para Charles Paiva Segundo. Parabéns!

Dance, dance...

No dia 3 de maio, no Kiko's Festas, Lenilson Marques e Ákio Frota realizam a segunda edição da noitada "Moonight". Mônica Jucá e banda (Natal), e os Dj's Athos Muniz (Natal), Bruninho e Twiggy serão as atrações da noite.

Fotos: Edilberto Barros/Cláudio Roberto/Eduardo Kennedy



As inseparáveis, Aninha Monte e Alexia Delfino em noite de forró na Vaquejada do Porcino Park Center.

SOBRE A MESA

Assembléia Legislativa do RN realiza sessão solene para entrega da Medalha do Mérito Social "Maria do Céu Fernandes" à senadora Rosalba Ciarlini, pelos relevantes serviços prestados ao estado. Será hoje, às 10h.

O amigo Aderson Reis, o "Zé Bonitinho" do RN, junta os amigos, de Natal e Mossoró, e faz festa para comemorar mais um ano de vida. A festança será logo mais na Chácara do Zé Bonitinho. Parabéns e felicidades mil, amigo!

Hoje, às 22h, no CcC, tem Forró da Lua Cheia com o Forrozão Danado de Bom de Toca do Vale.

O advogado Honório Medeiros e sua Micaela embarcaram ontem para dias em Paris. Chique demais!

Mossoró vai ficar vazia no final de semana. Os festeiros de plantão dividem-se entre Fortaleza e Natal. Na capital cearense tem show da banda alemã Halloween no Arena, e Trivela com o Asa de Águia no Beach Park.

... E na capital potiguar, tem o Nana Fest evento que vai reunir Chiclete com Banana, Araketu e Cavaleiros Elétrico, amanhã, no Vila Folia.

O diretor da FM Abolição, Manoel Ribeiro agora ataca de locutor. No próximo sábado, a partir do meio dia, a bacana estréia como apresentador do programa "Fino Trato", com o melhor do samba e da bossa nova. O programa fará sempre uma homenagem a um cantor ou compositor brasileiro. Neste sábado começa com o grande Tom Jobim. Sucesso, amigo!



Francisco Alfredo realiza o I Balada Pop Internacional, dia 21 de maio, véspera de feriado, às 22h, no Boulevard Central. Sua banda Alfredo & os Caras junto com a banda Arcanjos, preparam um repertório que inclui Beatles e Creedence Clearwater Revival, Red Hot Chili Peppers, Alanis Morrissete, U2, Dire Straits e Pink Floyd. Sucesso, Amigo!

O voto das águas

Colegas da imprensa têm noticiado que vereadores mossoroenses estão, todos os dias, visitando os locais que servem de abrigo para os tiveram que deixar suas casas em razão das enchentes do Rio Apodi-Mossoró. Chegou a haver disputa por locais de visita, havendo, por consenso, a demarcação de áreas por vereador. Em ano de eleição, vale tudo, ao menos aos olhos dos edis. Em caso de conversão dessas visitas em votos, devem os nobres parlamentares agradecer a São Pedro, preferencialmente às margens do Rio Mossoró.



Niná Rebouças é a aniversariante festejada desta sexta-feira. Aqui, em recente evento social com a prefeita Fafá Rosado e o secretário Gustavo Rosado. Parabéns e tudo de bom, querida!



Maria Pessoa foi presença elegante no aniversário de Luis Eugênio, filhote de Clóvis Eugênio Barreto e Lorena.

Festas...

Depois do enorme sucesso que foi o Segundo Torneio Leiteiro, realizado nos dias 5 e 6 de abril, a prefeitura de Messias Targino fará nos dias 7, 8 e 9 de maio uma grande festa de emancipação política do município. Celebrações religiosas, eventos esportivos, alvoradas e a partilha de um grande bolo no tradicional café da manhã do dia 8 de maio, data do aniversário do município, fazem parte da programação, que ainda terá o lançamento do livro de Edimar Teixeira Diniz, tabelião aposentado e ex-vice-prefeito messiense, no qual ele conta a história do município, desde os tempos em que existia apenas o Povoado de Junco.

...e mais festas.

Na praça, todas as noites, haverá a apresentação de artistas locais e também de artistas renomados no Nordeste, como Paulinho e Forró Pauleira, Forrozão Ferro na Boneca, Nilson Viana e Banda Balanço de Menina, Carlos André e Beto Barbosa. Agradeço a prefeita Shirley a gentileza do convite para participar das comemorações.

Poesia

Recebo o convite do amigo e poeta Carlos Gurgel para assistir a uma overdose de poesia, que acontecerá hoje, às 21h, na Pizzaria "Calígula", no Largo da Rua Chile, na Ribeira, em Natal. É o espetáculo poético/musical, "Triumvirado – poesia na noite da boca de quem quiser", onde o músico/poeta brasiliense Anand Rao, dividirá o palco, com o poeta natalense Carlos Gurgel e o músico pernambucano, Cacau Arcoverde. Imperdível!

ROTEIRO

hayssa@diariodenatal.com.br

DESTAQUE ARTISTAS DESTACAM O GÊNERO NO BURACO DA CATITA

Chorinho tem espaço na Ribeira

MÚSICA

FESTA NA VILA

Amanhã é dia de Nana Fest na Vila Folia, em Parnamirim. A festa vai reunir além da consagrada banda baiana Chiclete com Banana, os Cavaleiros do Forró e o grupo Ara Ketu. Os portões serão abertos às 16h. Vendas de ingresso para pista nas lojas AM/PM e os camarotes na loja Donna Donna. Informações: 3620.2677

SOM DA MATA

O projeto Som da Mata do próximo domingo, contará com o show dos instrumentistas Kim Baggio e Guido Alves, a partir das 16h30 no anfiteatro Paubrasil, no Parque das Dunas. Os dois foram convidados para representar o Rio Grande do Norte no Festival Internacional de Violão de Suzano, São Paulo. O ingresso custa R$ 1.

MÚSICA NA RIBEIRA

Inaugurado ontem, o espaço cultural Buraco da Catita (Rua Câmara Cascudo - atrás do ateliê de Flávio Freitas na Ribeira) hoje prossegue com a programação de inauguração a partir das 19h. As atrações são: Duo de baixos Groove & Primata (Sérgio Groove e Júnior Primata); Ricardo Menezes (violão) e Carlos Zens (flauta); Alexandre Amarama (violão solo); Grupo Atrás da Cantina (trio formado por xilofone e dois violões); Sérgio Farias (voz e violão); Gilberto Cabral (trombone solo); Diogo Guanabara (bandolim); Grupo Chorões Potiguares e encerramento com o grupo Catita Choro & Gafieira. A entrada é gratuita. Por causa das chuvas que caíram na cidade na quarta-feira, a programação da quarta foi transferida para amanhã, no mesmo horário e local.

50 ANOS DE BOSSA

A programação do Praia Shopping musical continua homenageando os 50 anos da Bossa Nova. Hoje o palco será entregue a cantora Tânia Soares, às 20h30. Amanhã a bossa será interpretada por Cirleide Andrade, no mesmo horário. No domingo o microfone será de Eduardo Taufic e trio, às 20h.

PAGODE NO KARTÓDROMO

Hoje será mais uma noite de pagode no Kurtbar (no kartódromo). A partir das 21h tem show com a banda Pra Namorar. A entrada custa R$ 4. Informações: 3081 1300.

LUAL NO JIQUI

Amanhã tem show da orquestra Los Manos no Lual do Jiqui Country Club. A festa começa às 23h. Informações e vendas: 3208.1227.

CALOURADA DE JORNALISMO

Rock, samba e música eletrônica serão os ritmos da boate Papion hoje, onde será promovida a calourada do curso de jornalismo. A animação fica por conta da banda D'Vibe, do Dj Déo e do grupo de pagode Queijo de Kuai. No local haverá cerveja e caipirinha free até 1h da manhã.A boate abre às 22h e funciona no Centro de Turismo.

FESTIVAL NO BECO

Terminam hoje as inscrições para a terceira edição do Festival de Música do Beco da Lama. O evento ocorrerá no dias 17, 24 e 31 de maio no Centro Histórico e distribuirá R$ 10 mil em prêmios As inscrições podem ser feitas até às 18h nos seguintes locais: Disco Fitas: Rua Princesa Isabel, 700 - Cidade Alta - Natal/RN. Telefone: (84) 3211-8652 das 8h às 12h e das 14h às 18h. Natal Groove Instrumentos Musicais e Áudio: Rua Floriano Peixoto, 567 - Petrópolis - Natal/RN. Telefone: (84) 3211-8652 das 8h às 12h e das 14h às 18h. Sebo Balalaika: Rua Vigário Bartolomeu, 565 - Cidade Alta - Natal/RN. Telefones: (84) 3082-2720 e 9922-1486, das 9h às 12h e das 14h às 18h.

BOSSA NA RIBEIRA

O grupo Toca Trio se apresenta amanhã (às 20h) e domingo (às 19h) no restaurantes Caligula (Rua Chile - Ribeira). No repertório uma homenagem à Bossa Nova. O couvert custa R$ 5.

FESTA DO REGGAE

Na Estação Ribeira hoje tem o evento Abril pro Reggae com as bandas Adão Negro (BA), Donaleda & Andred Jó, Frutos de Paz e Bob Marlon. Vendas antecipadas: George Tattoo & Friend's Crazy Shop.

SOM INSTRUMENTAL

No Shopping Orla Sul, das 18h às 20h de hoje, tem show com a dupla Paulo César no piano e Phillipe Diego no violino. Amanhã Lavo retorna ao palco do projeto acompanhado pelo piano, ao lado de Leonardo no saxofone.

EVENTOS

LITERATURA NO SHOPPING

Começa hoje e se estende até domingo, na Siciliano do Mossoró West Shopping, em Mossoró, o evento *Cordel no Shopping*. O evento dá continuidade aos festejos em torno da literatura de cordel, após prestar homenagem ao cordelista Antônio Francisco.

TEATRO

TEATRO NA CASA

O espetáculo teatral A mar aberto faz as últimas apresentações nesse fim de semana, na Casa da Ribeira. A peça pode ser vista hoje, amanhã e domingo, sempre às 20h30. Reservas: 3211 7710.



CINEMAS

Apenas uma Vez (drama - 12 anos) Sinopse: (Elenco: Glen Hansard, Markéta Inglová. Dir.: John Carney) Um músico de rua e uma jovem mãe encontram-se por acaso nas ruas de Dublin, nascendo entre eles um forte relacionamento. **Moviecom 3** - 16h30, 18h15, 20h e 21h50.

As Crônicas de Spiderwick (aventura - livre) Sinopse: (Elenco: Sarah Bolger, Freddie Highmore. Dir.: Mark Waters) Após a separação dos pais, dois garotos gêmeos, Jared e Simon e sua irmã Mallory se mudam com a mãe para uma casa em ruínas. Através de um livro mágico, eles se vêem transportados para um mundo de fantasticas criaturas. Baseado na série de livros homônima de Tony DiTerlizzi e Holly Black. **Cinemark 5** - 15h e 19h. **Moviecom 1** - 16h10.

Awake - a vida por um fio (suspense - 14 anos) Sinopse: (Elenco: Hayden Christenses, Jessica Alba) Durante uma cirurgia no coração um homem enfrenta sérios problemas com a anestesia. **Cinemark 3** - 17h25. **Moviecom 1** - 20h35.

Horton e o Mundo dos Quem (comédia animada - livre) Sinopse: (Elenco: Jim Carrey, Steve Carell. Dir.: Jimmy Hayward e Steve Martino) O filme revela um elefante com muita imaginação que ouve um pedido de socorro vindo de uma partícula de poeira que flutua no ar. Suspeitando haver vida naquele grãozinho de pó, e apesar de seus conhecidos acharem que ele enlouqueceu, Horton está decidido a ajudar. **Cinemark 5** (dub) - 17h05.

Jumper (aventura - 12 anos) Sinopse: (Elenco: Hayden Christensen, Samuel L. Jackson. Dir.: Doug Liman) David Rice é um Jumper, alguém capaz de se teletransportar, podendo ir a qualquer lugar, a qualquer momento. Sua vida sofre uma reviravolta quando ele percebe que está sendo perseguido por uma organização secreta com a missão de matar os Jumpers. **Cinemark 5** - 21h05 **Moviecom 7** - 19h20.

Loucas por Amor, Viciadas em Dinheiro (comédia - 10 anos) Sinopse: (Elenco: Diane Keaton, Ted Danson. Dir.: Callie Khouri) Uma mulher é obrigada a trabalhar como zeladora para manter seu estilo de vida. Lá ela conhece outras duas mulheres, com quem elabora um plano para assaltar o banco em que trabalham. **Cinemark 4** - 17h10, 19h35 e 21h50.

Meu Nome é Taylor, Drillbit Taylor (comédia - 14 anos) Sinopse: (Elenco: Owen Wilson, Nate Hartley. Dir.: Steven Brill) Perseguidos na escola, um trio decide contratar os serviços de um guarda-costas. **Cinemark 7** - 14h25, 16h40, 19h05 e 21h20.

Meu Nome Não é Johnny (drama - 14 anos) Sinopse: (Elenco: Selton Mello, Cléo Pires. Dir.: Mauro Lima) A história de João Guilherme Estrella, carismático carioca de classe média que se tornou o maior vendedor de drogas do Rio de Janeiro e depois lidou com o sistema carcerário do país. **Moviecom 5** - 16h e 19h05.

O Engenho de Zé Lins (documentçario - livre) Sinopse: (Elenco: Othon Bastos, Muniz Sodré. Dir.: Vladimir Carvalho) A vida e obra do escritor brasileiro José Lins do Rego. **Cinemark 6** - 15h10.

O Olho do Mal (suspense - 14 anos) Sinopse: (Elenco: Jessica Alba, Alessandro Nivola) Uma garota cega recebe um transplante de córneas e depois da operação, ela descobre que adquiriu o dom de ver pessoas mortas. Para tentar desvendar algo sobre esse poder indesejado, ela sai em busca da verdade sobre o seu doador. **Cinemark 3** - 19h30 e 21h40. **Moviecom 7** - 17h20 e 21h20.

Os Indomáveis (aventura - 14 anos) Sinoipse: (Elenco: Christian Bale, Russell Crowe) O jovem rancheiro Dan Evans é escolhido pelo xerife para escoltar perigoso líder de uma gangue, Ben Wade, até o tribunal de Yuma, no Colorado, numa longa viagem de trem. Mas, ao chegar lá, o rapaz é surpreendido pelo bando do criminoso disposto a tudo para libertá-lo **Moviecom 2** - 16h20 e 21h.

Podecrer! (comédia romântica - 14 anos) Sinopse: (Elenco: Maria Flor, Fernanda Paes Leme. Dir.: Arthur Fontes) Um grupo de amigos está no ano de formatura do colégio, tendo que lidar com a expectativa pelo vestibular e o futuro de suas vidas. **Moviecom 2** - 19h.

Sexo Com Amor? (comédia - 14 anos) Sinopse: (Elenco: Carolina Dieckmann, Marília Gabriela. Dir.: Wolf Maya) Três casais, em estagios de vida, idades e classes sociais diferentes, têm uma coisa em comum: suas vidas amorosas passam por um momento turbulento. Falta de desejo, traição, amor, paixão, insegurança e provocações. Para complicar ainda mais, os pais são chamados para uma reunião quando seus filhos são flagrados folheando um livro de arte erótica. **Cinemark 3** - 13h45 e 15h35.

Super-Herói - O Filme (comédia - 12 anos) Sinopse: (Elenco: Leslie Nielsen e Regina Hall. Dir.: Craig Mazin) Um jovem adquire superpoderes e decide usá-los para combater o mal. Só que sempre que tenta salvar alguém ele acaba matando-o acidentalmente. **Cinemark 2** (dub) - 14h, 16h, 18h, 20h e 22h. **Moviecom 6** (dub) - 16h, 17h45, 19h30 e 21h15.

Um Amor de Tesouro (aventura - 12 anos) Sinopse: (Elenco: Matthew McConaughey, Kate Hudson. Dir.: Andy Tennant) Um homem é obcecado em encontrar um lendário navio, o que arruinou seu casamento. Até que ele encontra uma pista que pode enfim levá-lo a encontrar o que busca. **Cinemark 1** - 14h50, 17h20, 19h50 e 22h20. **Moviecom 4** - 16h25, 19h e 21h15.

Um Plano Brilhante (suspense - 12 anos) Sinopse: (Elenco: Demi Moore, Michael Caine. Dir.: Michael Radford) Na década de 1960, em Londres, um zelador prestes a se aposentar convence uma executiva americana injustiçada a ajudá-lo a roubar alguns diamantes da empresa onde trabalham, a London Diamond Corporation **Cinemark 6** - 17h15, 19h40 e 22h10.

Xuxa em Sonho de Menina (infantil - livre) Sinopse: (Elenco: Xuxa, Carlos Casagrande. Dir.: Rudi Lagemann) Kika, uma professora do interior que tem o sonho de ser atriz, resolve viajar para o Rio de Janeiro, para concorrer a uma vaga na nova carreira. Um feitiço faz com que ela volte a ser criança e, assim, une-se a um grupo de estudantes que está a caminho da cidade, numa excursão de ônibus, envolvendo-se em muitas confusões. **Cinemark 4** - 13h50 e 15h30.

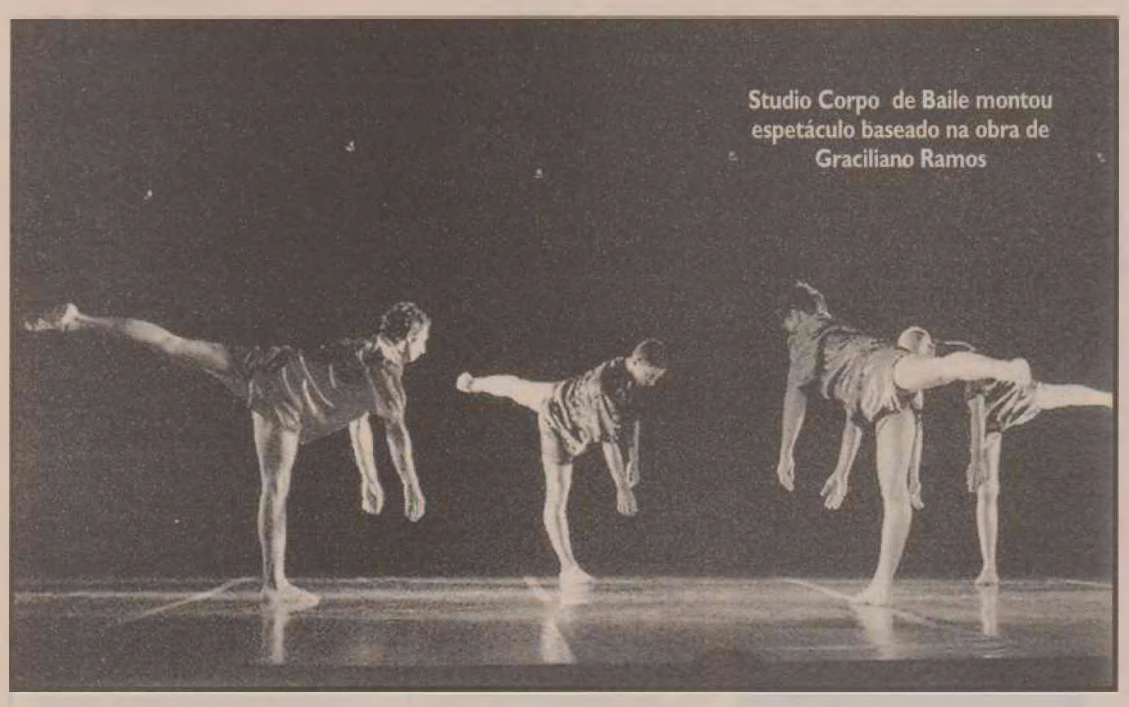

DANÇA

Espetáculo exibe retrato da cultura nordestina

KARINE BRITO
DA EQUIPE DO DIÁRIO DE NATAL

Um retrato da cultura nordestina em forma de dança. Assim é o espetáculo No Caminho...Sem Pressa, do Studio Corpo de Baile, que será apresentado nesta sexta-feira e sábado, a partir das 20h30, no Teatro Alberto Maranhão. Baseado na obra Vidas Secas, de Graciliano Ramos, o espetáculo foi composto a três mãos. Assinado pelo natalense Clébio Oliveira, que atualmente mora na Europa, pelo mineiro Tíndaro Silvano e pelo pernambucano Marcelo Pereira, que atua na Suiça.

De acordo com o diretor artístico do espetáculo, Edeilson Matias, a proposta era fazer novas leituras e experiências corporais para os bailarinos. O que foi obtido a partir do trabalho em equipe. O espetáculo tem como pano de fundo a energia e a diversidade corporal e cultural do povo nordestino, conta com a participação de nove bailarinos e é dividido em três atos.

O primeiro, entitulado Uma Carta...Tudo Que Se Espera, tem coreografia de Clébio Oliveira. É livremente inspirado no romance vidas secas, de Graciliano Ramos, e procura recriar a atmosfera que mistura angústia, miséria e uma incompreensível esperança. O objetivo é captar o que as palavras têm guardadas e busca nas entrelinhas atitudes que levam ao isolamento e, conseqüentemente, à solidão.

O segundo ato, Peças de Ocasião, de Tíndaro Silvano, mistura estilos musicais de diversas partes do mundo propiciando aos bailarinos se expressarem dentro de suas múltiplas possibilidades. O terceiro e último ato, Sabes de Mim, de Marcelo Pereira, estimula o espectador a desenvolver suas sensações e desejos, como ver, crer, poder, fazer, acreditar e realizar. A idéia é fazer a mente buscar idéias e movimentos para a mistura de ritmos, técnicas e músicas.

O espetáculo No Caminho...Sem Pressa tem direção geral de Anna Thereza Miranda, direção artística de Edeilson Matias, produção de Marcelo Miranda e iluminação de Ronaldo Costa. Os ingressos antecipados estão à venda no Studio Corpo de Baile.

No caminho...Sem Pressa

Data: 25 e 26 de abril
Horário: 20h30
Local: Teatro Alberto Maranhão, Ribeira
Ingressos: R$ 7 (antecipado Studio Corpo de Baile); R$ 14 (inteira) e R$ 7 (meia) no dia do espetáculo
Informações: 3211-6121

HOJE, EXCEPCIONALMENTE, NÃO SERÁ PUBLICADA A COLUNA CINEMA

HOJE **PREÇOS DOS INGRESSOS**
CINEMARK - R$ 13 NAS SESSÕES INICIADAS ATÉ 17H. R$ 15 NAS DEMAIS (3620-3530)
MOVIECOM - R$ 11 NAS SESSÕES INICIADAS ATÉ 17H59. R$ 12 NAS DEMAIS (3236 3350)
EM TODAS AS SESSÕES O ESTUDANTE TERÁ DIREITO A MEIA ENTRADA

FILMES

TRÊS TRAPALHÕES DA PESADA (Disorderlies) - 14h15 no SBT. EUA, 1987. Direção de Michael Schultz, com Mark Morales, Ralph Bellamy e Tony Plana. Sobrinho de um milionário planeja matar o tio para ficar com a fortuna. Mas o plano é descoberto por três detetives muito atrapalhados.

IMPACTO PROFUNDO (Deep Impact) - 15h35 na Globo. EUA, 1998. Direção de Mimi Leder, com Robert Duvall, Tea Leoni e Morgan Freeman. Jovem astrônomo descobre que um gigantesco cometa entrou em rota de colisão com a terra. Uma missão conjunta com os russos, liderada por um astronauta americano, é enviada ao espaço na tentativa de evitar a catástrofe.

STRIPTEASE (Striptease) - 22h05 no SBT. EUA, 1996. Direção de Andrew Bergman, com Demi Moore, Burt Raynolds, Armand Assante. Por conta do mando trambiqueiro e mau caráter, a bela Erin Grant perde a função de secretária no FBI, e por estar desempregada, ela fica sem a guarda da filha. Sem outra alternativa, ela começar a trabalhar como stripper numa boate, onde acaba sendo assediada por Dilbeck, um congressista tarado e canastrão.

INTERCINE - 1h45 na Globo
O SEGREDO DE MARY REILLY (Mary Reilly) - 1h45 na Globo. EUA, 1996. Direção de Stephen Frears, com Julia Roberts, John Malkovick e Glenn Close. A clássica história do médico e o monstro é contada do ponto de vista de Mary Reilly, empregada que vive na casa do Dr. Henry Jekyll. PRIMEIRA OPÇÃO 0800.70.9011

INIMIGO ÍNTIMO (The Devil's Own) - 1h45 na Globo. EUA, 1995. Direção de Alan J. Pakula, com Harrison Ford, Brad Pitt, Treat Williams. Policial de Nova York recebe em sua casa um jovem irlandês sem saber que este é na verdade um terrorista. Os dois estabelecem fortes laços de amizade, quase como pai e filho. Quando a verdade sobre o terrorista vem à tona o policial recebe a missão de capturar o amigo. SEGUNDA OPÇÃO 0800.70.9012

REGRAS DO JOGO (Rules Of Engagement) - 3h40 na Globo. EUA, 2000. Direção de William Friedkin, com Tommy Lee Jones, Samuel L. Jackson, Ben Kingsley. Quando a embaixada americana no Iemen é cercada por uma multidão de manifestantes, o coronel Terry Childers recebe a ordem de levar um esquadrão de soldados para o local, a fim de garantir a segurança. Contudo, dezenas de civis acabam sendo mortos e o coronel é levado a corte marcial sob a acusação de ter desrespeitado as regras militares, por matar civis desarmados.

NOVELAS

DESEJO PROIBIDO

Belinda garante a Galileu que o fortificante será um sucesso. Eulália e Argemiro contam que vão se mudar para a casa, agora que Raquel não está mais lá. Escobar sugere a Viriato que leve André para morar com ele. Padre Inácio diz que estava apenas ensaiando com Florinda. O cinegrafista passa mal e Eleanora diz que precisam cancelar o teste. Clemente se oferece para operar a câmera. Magnólia recebe com alegria a sugestão de André e Edite morarem em sua casa. Miguel, Laura, Iraci, Ana, Escobar, Diogo, Noronha, Chico e Lázaro são chamados por Trajano. Noronha acusa Miguel, mas Laura afirma que o ex-padre nunca quis uma retaliação mesmo quando Henrique mentiu que o casamento deles teria sido consumado. Trajano diz que este fato novo incrimina ainda mais Miguel.

BELEZA PURA

Joana diz a Ivete que eles precisarão do dobro de sua poupança para abrir a clínica. Suzy implora para que Raul não deixe Norma vê-los juntos. Guilherme descobre que o verdadeiro nome de Ester é Rose Maria e que ela sumiu após aplicar um golpe na clínica. Erik recebe uma carta cobrando o pagamento da TV Assunção sugere que o genro faça uma rifa. José Henrique teme que Robson gaste todo o dinheiro da herança na clínica. Norma e Milton flagram Raul e Suzy no elevador. A dermatologista agradece Guilherme por ter descoberto a farsa de Ester e conta que irá abrir a Flor da Pele, sua concorrente.

DUAS CARAS

Lucimar avisa Juvenal que Ronildo e Solange pegaram um ônibus. Juvenal vai atrás. Gabriel tenta acalmar Eva. Ferraço demite João Batista. Bárbara diz a João Batista que Ferraço descobriu sobre ele e Silvia. Quando a polícia ameaça entrar, Ronildo mostra que Solange é sua refém. A polícia pede reforços. Ronildo ameaça todos os passageiros. Juvenal vê Ronildo com Solange. Ronildo, fora de si, impede que o motorista saia. Juvenal pede que Ronildo liberte Solange, mas ele se recusa. Juvenal tenta entrar no ônibus, mas Solange pede que ele se afaste. Júlia incentiva Evilásio a continuar na disputa. Juvenal se oferece como refém. Antônio se recusa a posar vestido de Nero. Clarissa registra quando Débora passa mal. Waterloo avisa Gabriel para não chamar a polícia. Juvenal entra no ônibus e Solange é liberada. Ronildo e Juvenal saem de carro. A polícia os persegue.

16V

CAICÓ PRODUTORES DE LEITE SE UNEM PARA FORTALECER SETOR
PÁGINA 2

Jardim de Piranhas



SÃO JOÃO DO SABUGI AS BELEZAS NA COLUNA DE CARLOS MAGNO
PÁGINA 4

Prévia
Caio Fest
Dia 27/04/08
com Capilé no
Brisas Balneário
NÃO PODE SER VENDIDO SEPARADAMENTE

DN
SERIDÓ
NATAL, SEXTA-FEIRA, 25 DE ABRIL DE 2008
Editor: washington@diariodenatal.com.br

VETERIFARMA
A MELHOR FARMÁCIA VETERINÁRIA DO SERIDÓ!
EXAMES LABORATORIAIS
BANHO E TOSA
SALÃO DE BELEZA ANIMAL
AV.: Silvio Bezerra de Melo,1044
Fone:(84)3412-2597
Centro-Currais Novos/RN

SERRA NEGRA DO NORTE ACÁCIO BRITO, DO PT, DIZ QUE NÃO ACEITA A FORMA COMO O PREFEITO ESTÁ CONDUZINDO AS NEGOCIAÇÕES

Rogério Mariz não terá apoio de correligionários de 2004

O prefeito de Serra Negra do Norte, Rogério Mariz (PSB), decidiu que será candidato à reeleição, mas já tem a certeza que não contará com apoio de um grupo considerável que lhe apoiou em 2004. "Nós tivemos uma reunião com o nosso partido e ficou definido que eu sou candidato à reeleição, que é um direito que me assiste. E nós estamos aguardando as discussões dos outros partidos para que possamos compor a coligação", disse Rogério Mariz.

O prefeito afirmou que teve uma conversa preliminar com os dirigentes municipais do PT e que irá dialogar com outras agremiações. "Nós não temos arestas com partido nenhum, claro que temos posições políticas divergentes. O PSB pode compor com qualquer partido, agora temos a preferência de compor com aqueles que nos apoiaram na nossa administração".

Rogério Mariz realçou que está aguardando algumas decisões de cada partido. "Cada partido é independente para tomar sua decisão, como o nosso partido já tomou a decisão que eu vou ser candidato à reeleição. Então, nós estamos nessa fase de conversa e esperamos compor a nossa chapa para que a gente possa ser submetido de novo à avaliação do povo de Serra Negra para que ele decida com relação a um segundo mandato".

ACÁCIO

O vice-prefeito, Acácio Brito (PT) anunciou que não aceita a forma como Rogério Mariz está conduzindo o processo. "Nós não aceitamos a imposição da candidatura de Rogério. Os partidos que lhe apoiaram não aceitam imposição".

Acácio Brito declarou que neste próximo domingo o PT vai reunir o diretório municipal em Serra Negra do Norte para adotar um posicionamento. "Nós estamos dialogando com o PR, com o PMN e com o PCdoB", narrou.

Em 2004, Acácio Brito tinha pretensões de ser candidato a prefeito, mesmo pensamento que tinha o ex-vereador Luiz Filho. "Nós abrimos mão em torno de um consenso que foi o nome de Rogério. A gente entende que Rogério deveria agir da mesma forma, abrindo mão de sua candidatura à reeleição para que o grupo tivesse um nome de consenso", comentou o vice-prefeito.

O ex-prefeito de Serra Negra do Norte, Rui Pereira dos Santos, que transferiu seu domicílio eleitoral para Natal, está acompanhando um pouco de longe os acontecimentos. "Rui não confirmou presença no nosso encontro, ele agendou uma viagem. Rui tem deixado o diretório municipal do PT em Serra Negra muito à vontade", declarou Acácio Brito.

Carlos Santos/DN



Rogério Mariz diz que tem a preferência natural para ser candidato à reeleição, apesar do descontentamento do PT

CURRAIS NOVOS

Câmara de Vereadores realizou diplomação

O Aero Clube foi palco de mais uma solenidade de diplomação de vereadores, desta vez, de vereadores mirins, alunos de escolas públicas, estudantes do sexto ao nono ano, eleitos pelos próprios colegas de classe numa votação em urnas de verdade. A diplomação foi na quarta-feira. Antes de chegar às urnas, os candidatos mirins, com idade até 15 anos, fizeram campanha e conheceram um pouco do trabalho realizado pelos vereadores.

Um total de quinze vereadores mirins, sendo nove titulares e seis suplentes foram diplomados com direito a uma cerimônia muito prestigiada e tão pomposa quanto a oficial, realizada a cada quatro anos, inclusive no que diz respeito ao público presente. No projeto, já implantado em várias cidades brasileiras, os representantes do legislativo municipal foram às escolas para incentivar a participação dos pequenos cidadãos na vida política da sociedade.

O projeto proposto pela mesa diretora da Câmara Municipal foi realizado em parceria com o governo do estado, através da nonona DIRED, e também da Secretaria Municipal de Educação e com o apoio do Tribunal Regional Eleitoral, que cedeu as urnas para a votação. "É uma forma de despertar a cidadania nos estudantes", afirmou o presidente da Câmara Municipal, vereador Izinho Brandão.

A solenidade, prestigiada pelo juiz de direito Gustavo Henrique, e pela promotora de Justiça Mariana Barbalho, teve vários discursos, inclusive da vereadora mirim eleita presidente da mesa diretora da câmara mirim, Amanda Cristina Dias de Oliveira. Ela discursou sobre a importância de exercer a cidadania desde cedo e explicou que cada candidato articulou e defendeu suas propostas junto aos colegas durante a campanha.

Uma vez empossados, o vereadores mirins estão prontos para atuar. Os eleitos terão um mandato de um ano, com reuniões quinzenais, e poderão fazer requerimentos e projetos.

Durante a solenidade, a promotora Mariana Barbalho ressaltou que a sociedade participativa é mais forte. "O exercício da cidadania deve começar nesta fase da vida. É muito válido que estes estudantes saibam dos seus direitos e deveres desde cedo e que passem a exercê-lo", afirmou. Contrastando com a Câmara de Vereadores de Currais Novos, onde todos os vereadores são homens, a Câmara mirim é composta em sua maioria por mulheres.

Daniele de Souza/DN



Prestígio: solenidade de posse dos vereadores mirins foi muito prestigiada, inclusive com a presença do prefeito da cidade e da deputada estadual Márcia Maia



Ao contrário da Câmara de Vereadores oficial, a Câmara Mirim é composta principalmente por meninas, inclusive tendo a presidente da mesa diretora

Adesão à Frente Parlamentar da Criança e do Adolescente

Durante a solenidade de diplomação dos vereadores mirins, a deputada estadual Márcia Maia (PSB) lançou em Currais Novos a Frente Parlamentar da Criança e do Adolescente.

Os vereadores municipais assinaram um termo no qual se comprometeram a implantar a Frente Parlamentar no município. "Nossa meta é que, até o final do ano, toda casa legislativa conte com a sua frente", afirmou a deputada, que é coordenadora da Frente.

Desde o mês de novembro, as crianças e adolescentes do Rio Grande do Norte passaram a contar com um importante aliado para reivindicar, propor e implantar políticas públicas voltadas para sua inclusão na sociedade. A Frente Parlamentar da Criança e do Adolescente foi instalada na Assembléia Legislativa por iniciativa da deputada estadual Márcia Maia.

Sobre a Frente Parlamentar da Criança e do Adolescente, a deputada Márcia Maia destacou que há três metas a serem perseguidas. Uma delas é construir na Assembléia Legislativa assim como nas Câmaras Municipais de Vereadores uma agenda de projetos para o público a que o grupo se destina. Outra finalidade é aumentar o volume de recursos do Orçamento Geral do Estado para políticas públicas direcionadas ao segmento.

Márcia Maia elogiou a Câmara de Vereadores pelo projeto "Vereadores mirins" no desempenho do papel de estimular as crianças e adolescentes a aderirem à política. "É muito importante porque liga o poder Legislativo às escolas onde é os alunos devem aprender também o que é cidadania. Aprender que ela se traduz em direitos e deveres", afirmou.

NO SERIDÓ

Na Delegacia, em Jucurutu, choveu

41

milímetros ontem, segundo dados da Emparn

DN SERIDÓ

O DN Seridó tem circulação exclusiva para a região do Seridó

■ EDITOR
WASHINGTON RODRIGUES
E-mail:
washington@diariodenatal.com.br
(84) 4009-0150

REPÓRTERES

■ CAICÓ
F. GOMES
E-mail:
fgomes@diariodenatal.com.br
(84) 3417-2795

■ CURRAIS NOVOS
DANIELE DE SOUZA
E-mail: danielede_souza@yahoo.com.br
(84) 3431-2361

■ COLUNISTA SOCIAL
CARLOS MAGNO DANTAS
E-mail:
cm@diariodenatal.com.br
(84) 4009-0150/9984-9895

■ CONTATOS
Venda avulsa: 4009-0237
Assinatura: 4009-0220

■ CORRESPONDÊNCIAS:
Av Deodoro, 245 - Petrópolis
Natal (RN)
Cep 59 020-600

Cedida



Entre 60 jovens do Rio Grande do Norte, Ismael foi o quinto mais votado na escolha para representar estado em Brasília

ACARI MAIS JOVEM VEREADOR DO ESTADO, ISMAEL MEDEIROS REPRESENTOU A REGIÃO EM CONFERÊNCIA NACIONAL

Vereador acariense representa o Seridó em Brasília

O vereador Ismael Medeiros, do Democratas de Acari, vai a Brasília representar o Seridó na Conferencia Nacional de Juventude. O evento, que acontecerá no período de 27 a 30 de abril, tem como tema "Levante sua Bandeira". O objetivo da Conferencia é debater os desafios e construir políticas públicas voltadas para o segmento juvenil, bem como promover o direito à participação visando fortalecer as políticas de juventude contribuindo para mudar o patamar de compreensão da sociedade sobre este segmento. Ismael foi eleito na etapa estadual que reuniu jovens de todo o RN, em Natal.

Foram mais de sessenta candidatos que se disponibilizaram a representar a juventude potiguar. O vereador foi o quinto mais votado. "Vivemos hoje uma realidade diferente de anos anteriores. Já podemos sentir que existem políticas voltadas para a Juventude. Os nossos representantes tentam viabilizar maneiras dos jovens discutirem e reivindicarem seus direitos. Isso é importante, mesmo que as mudanças aconteçam de forma lenta, porém elas têm acontecido. O jovem precisa deixar de ser espectador desta realidade e passar a ser autor, capaz de construir e interferir na sua própria história como cidadão", contou Ismael. A comissão do RN é formada por 25 delegados, sendo 22 eleitos na conferência estadual e 3 indicados pelo governo estadual, representando assim os vários segmentos juvenis do estado.

O trabalho de Ismael é referência no Seridó. Desde que foi eleito, quando ainda tinha apenas 18 anos de idade, o vereador mais jovem do estado vem desenvolvendo um trabalho focado na juventude seridoense. Recentemente ele esteve com o secretário Nacional de Juventude, Beto Cury, entregando a Carta da Juventude do Seridó. O material foi elaborado no I Fórum da Juventude, realizado em Acari, reunindo mais de 500 jovens das cidades seridoenses. A carta já foi entregue a todos os prefeitos da região e serve para orientar os problemas enfrentados pelos jovens e suas devidas soluções.

CAICÓ

Produtores de leite se unem para fortalecer o setor

A Empresa de Pesquisa Agropecuária do Rio Grande do Norte (Emparn) vem realizando reuniões em Caicó e Natal com o objetivo de criar o Fórum da Cadeia Produtiva do Leite, que busca o fortalecimento do setor por meio de processos de educação continuada, com foco na melhoria da qualidade dos produtos e sustentabilidade da pecuária leiteira do estado. Na última sexta-feira, dia 18, representantes dos vários segmentos da cadeia produtiva do leite se reuniram no Sebrae, em Natal, para discutir ações estratégicas para a cadeia produtiva do leite do Rio Grande do Norte.

Para o coordenador do Projeto Leite e Derivados, do Sebrae de Caicó, a participação de órgãos representativos do Seridó no Fórum é de extrema importância, já que isso irá fortalecer a pecuária leiteira, que é uma das principais atividades econômicas da região. "O Seridó detém as maiores bacias leiteiras do estado e os produtores leiteiros estão passando por um momento de dificuldades. Então, com esse projeto, buscamos focar nossos trabalhos na unificação das ações de todas as instituições que trabalham com a produção do leite para promover o fortalecimento do setor", afirmou.

O interesse em buscar melhorias para o setor contou com a ampla participação de instituições vinculadas à cadeia, como os próprios promotores, Sebrae e Emater, a Emparn, as universidades UFRN e Ufersa, o CEFET de Currais Novos e Ipanguaçu, a CONAB, o Sindicato dos Produtores, a ANCOC e o Ministério da Agricultura, o coordenador de Produção Animal, Guilherme Ferreira da Costa Lima, o pesquisador Francisco Canindé Maciel, além dos produtores de leite.

Entre os diversos focos estratégicos de ação discutidos foram definidos: o público alvo do programa, resultados esperados e premissas para garantir a eficiência e eficácia dessas ações. Outro importante objetivo da discussão é a busca por uma melhor articulação entre as instituições atuantes no setor, na procura de ações conjuntas reunindo forças e recursos e evitando, assim, duplicidades de ações.

A Emparn apresentou como propostas ao trabalho do grupo a gestão compartilhada de projetos como o Centro Vocacional Tecnológico de Bovinocultura de Leite, a execução do Circuito de Tecnologias Adaptadas apara a Agricultura Familiar, o melhor aproveitamento de seus rebanhos bovinos e caprinos no processo de transferência e apropriação de tecnologias e toda sua experiência na participação de eventos como caprifeiras, exposições e leilões. A próxima reunião será no mês de maio.





Cedida



Secretário de Desenvolvimento Econômico foi à China, país que importa a produção mineral extraída em Jucurutu

JUCURUTU

Secretário conhece sede na china da empresa que explora minério no Seridó

Durante a Missão a China, Governo do Estado, representado pelo secretário do Desenvolvimento Econômico, Marcelo Rosado, atendeu ao convite do vice-presidente da Noble, Harry Banga, e o presidente da Mhag, Pio Egídio Sacchi, feito em janeiro passado, para visitar os países que estão adquirindo o minério de ferro do Rio Grande do Norte, como Hong Hong e China, e conhecer a utilização que as siderúrgicas estão dando ao produto.

A visita aconteceu na segunda-feira (21), quando o secretário Marcelo Rosado conheceu as instalações da empresa e participou de uma reunião, onde foram apresentadas as novidades do projeto de mineração de ferro da empresa Mhag, na cidade de Jucurutu. Atualmente o projeto encontra-se em andamento e suas atividades deverão ter início até 2011, com orçamento da ordem de dois bilhões de dólares. De acordo com Marcelo Rosado, o projeto representa investimentos bem superiores a uma refinaria de petróleo.

> "A empresa faz questão que este projeto esteja na Agenda do Crescimento para investir dentro do menor prazo possível"
> **Marcelo Rosado**
> Titular da Sedec

Um dado importante revelado durante o encontro é a ampliação do projeto. Pesquisas minerais feitas após a elaboração do mesmo apontam maiores reservas não antes previstas e esse dado acabou despertando no grupo o desejo de ampliar os negócios no Estado. Outra sugestão apontada pela Noble e que foi apontada no estudo se refere às alternativas de como trabalhar com containers, ficando o Estado com uma solução de logística para outras potencialidades, além das de baixo valor agregado como: calcário, sal, cal, cimento, entre outros.

META

A Noble comercializa no mercado da China 20 milhões toneladas/ano de minério de ferro, e com este projeto em funcionamento espera atingir 24 milhões de toneladas/ano. "A empresa faz questão que este projeto esteja na Agenda de Crescimento porque se sentirá melhor apoiada para investir dentro do menor prazo possível", assegura Marcelo Rosado.

A Mhag já investiu cerca de R$ 20 milhões para viabilizar a extração de ferro na Mina do Bonito, de onde já exportou 450 mil toneladas pelo porto de Suape, em Pernambuco, já que o de Natal não tem calado suficiente para atender suas necessidades. O empreendimento está gerando hoje cerca de 250 empregos diretos, mas a estimativa é de que o número de empregos chegue a 1.800 no auge da produção.

NO SERIDÓ

Será no próximo dia 4 o encontro de radioamadores de Acari

INVERNO 28 PONTOS DO SERIDÓ FORAM MONITORADOS PELOS EQUIPAMENTOS DA EMPRESA AGROPECUÁRIA

Emparn divulga pontos de chuva no Seridó

Os pluviômetros da Empresa de Pesquisa Agropecuária do Rio Grande do Norte - Emparn, registraram chuvas em 71 municípios potiguares do início da manhã de quarta-feira até a manhã de ontem. Vinte oito pontos de chuvas no Seridó foram monitorados:

Jucurutu(Delegacia)	41,0	São José do Seridó(Fz Caatinga Grande)	15,7
São Rafael(Emater)	9,0	Serra Negra Do Norte(Emater)	14,6
Parelhas(Emater)	43,0	Lagoa Nova(Assent.santana/st.dentro)	14,0
Lagoa Nova(Emater/st. Do Meio)	39,5	São José do Seridó(Associacao Usuarios Agua)	11,0
Equador(Particular)	35,7	Florania(Sitio Jucuri)	10,2
Jardim do Seridó(Emater/passagem)	35,0	Cruzeta(Base Fisica Da Empam)	9,5
Ouro Branco(Sindicato Trab.rurais)	34,0	Cerro Corá(Emater)	9,0
Carnauba dos Dantas(Emater)	29,2	São Vicente(Emater)	9,0
Bodo(Emater/st. Beira Rio-ext.)	28,0	Ipueira(Emater)	8,5
Timbauba dos Batistas(Emater)	26,0	São João do Sabugi(Emater)	8,1
Currais Novos(Cercel)	22,5	Florania(Inernet)	7,5
Acari(Particular)	22,2	Caicó(Penitenciaria)	5,5
Santana do Seridó(Emater)	20,7	Caicó(Emater)	5,0
São Fernando(Emater)	16,0	Caicó(Açude Mundo Novo-empam)	4,9

Cedida

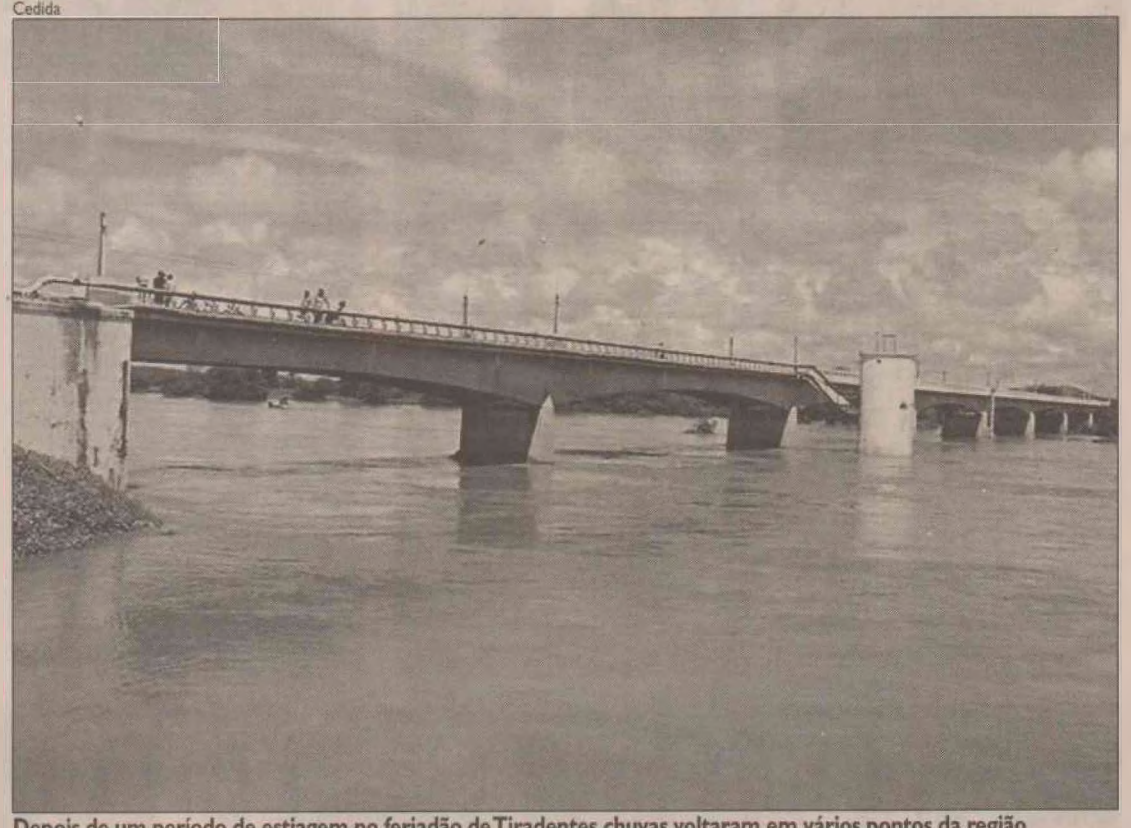

Depois de um período de estiagem no feriadão de Tiradentes chuvas voltaram em vários pontos da região

CURRAIS NOVOS/ACARI

Secretário anuncia R$ 20 milhões do governo federal para construir adutora

O Ministério da Integração Nacional vai liberar cerca de R$ 20 milhões para o governo do estado construir a Adutora do Seridó. O dinheiro para a obra foi assegurado pelo vice-governador e secretario estadual do Meio Ambiente e dos Recursos Hídricos, Iberê Ferreira de Souza, em Brasília, durante audiência com o secretario nacional de Infra-estrutura Hídrica, João Santana. "Essa obra irá mudar a qualidade de vida da população de Currais Novos e Acari, que há anos sofre com problemas no abastecimento de água", disse.

O sistema Adutor do Seridó garantirá o abastecimento dos municípios de Acari e Currais Novos, além de quatro comunidades rurais: Gargalheiras, Bulhões, Barra Verde e Brejuí. A obra, que beneficiará mais de 66 mil pessoas, terá 28 km de extensão e captará os recursos hídricos da Barragem Marechal Dutra, mais conhecida como Gargalheiras. As análises técnica e ambiental do projeto já foram concluídas.O investimento total será de R$ 24 milhões e o prazo de conclusão da obra é de um ano. Com a liberação dos recursos federais, o processo licitatório se inicia ainda em 2008.

Para o prefeito de Currais Novos, José Lins, a construção da Adutora do Seridó será fundamental não apenas no aumento da oferta de água, mas principalmente na distribuição do recurso. "O município cresceu muito desde a construção da adutora antiga, em 1972, mas junto com ele não cresceu a estrutura hídrica no local. Essa obra será um passo fundamental na melhoria desse quadro", afirma o prefeito.

AGENDA

Na quarta-feira, o vice-governador se reuniu com o secretario nacional da Defesa Civil, Roberto Guimarães, com o intuito de agilizar o reconhecimento federal de estado de emergência dos municípios do Rio Grande do Norte atingidos pelas chuvas. Acompanhado do secretario estadual de Assistência Social, Fabian Saraiva, e do Diretor Geral da Emater, Luiz Cláudio de Souza Macedo, Iberê Ferreira teve audiência com a ministra interina do Desenvolvimento Social, Arlete Sampaio, para discutir liberação de recursos para o Programa Compra Direta.

Ontem, o vice-governador ainda representara a governadora Wilma de Faria em audiência no Ministério do Desenvolvimento Agrário. Na pauta do encontro esta a ampliação dos créditos rurais do Pronaf no Rio Grande do Norte.

Cedida



Foto da comissão de licitação que escolheu a proposta da empresa BAR - Engenharia Ltda, que vai construir a drenagem da área urbana do município

FLORÂNIA

Obras que somam R$ 850 mil para drenagem são licitadas

A Prefeitura Municipal de Florânia realizou ontem, através da Comissão Permanente de Licitação, duas tomadas de preços objetivando a contratação de empresas para realização de drenagem e pavimentação superficial em paralelepípedo de diversas ruas do município. Uma foto do momento da abertura das propostas foi enviada pela prefeitura para o DN Seridó para dar a maior transparência ao processo de contratação dos serviços.

Com essas duas obras de drenagem, que somam aproximadamente R$ 850 mil, o município ficará 99% pavimentado, segundo informou a assessoria do prefeito Flávio José. A empresa vencedora da tomada de preços foi a BAR-Engenharia Ltda.

ACARI

Secretaria de Desenvolvimento Econômico tem nova titular

Com a saída do Secretário Municipal de Desenvolvimento Econômico, Sérgio Enilton da Silva (PR) para disputar uma vaga na Câmara Municipal de Acari, a pasta a pasta foi assumida pela coordenadora cultural e administradora do Museu Histórico de Acari, Francinete Ferreira de Azevedo Souza.

Sérgio Enilton administrou a Secretária por oito anos consecutivos, em duas administrações do prefeito Juarez Bezerra. Ele realizou um trabalho focado nos segmentos econômicos do turismo, artesanato, piscicultura, bovinocultura, associativismo, comércio e serviços, mineração, priorizando a capacitação e qualificação profissional.

"Acredito que fiz um bom um trabalho de estímulo ao desenvolvimento integrado dos setores da administração municipal e parceiros em potencial.

Procurei desenvolver o turismo com a inserção do município no Roteiro Turístico Seridó", afirmou o ex-secretário.



ARTIGO

QUANDO O CANGATI BOQUEJA NA RIBANCEIRA DO PIRANHAS!

Jair Elói de Souza*

Das goelas da Serra do Teixeira, o Pinhara recebe seu enchimento, banha Patos, faz curva em Serra Negra, e contiuna o seu curso violento, despejando no rio de Piranhas. légua e meia abaixo de São Bentoö (Relíquia poética do verso de canhotinho sobre a enchente de l924 û oralidade do velho Chico Eloi, dos Gonçalves da Ribeira meã do Piranhas.

Na Ribeira meã do Rio Piranhas, este que já vem de vadiar desde antes do vale do Rio do Peixe, adjacências de Cajazeiras dos Rolim, assistimos o abraço das águas turvas e avermelhadas do velho Espinharas e do seu anfitrião o Rio Piranhas, plagas do ôcancho de Reginaõ, na Barra de São Pedro, nas cumeeiras limítrofes entre os Municípios de Jardim de Piranhas e São Bento da Paraíba.

São as águas do abril chuvoso, que trazem o limpo vermelho aos margeantes da ribanceira. O umari caindo, nozes pardo-avermelhadas, é um refrigério para o cardume peixeiro, que também aprecia os frutos decompostos da oiticiqueira que atravessa a sua estação outonal, naquelas paragens dos confins do Seridó.

Nesses tempos, a fauna peixeira, tem degustação rica durante a quadra chuvosa, pois, nos meses da estiagem os coitos estão bastante povoados, só sobrevivem os mais fortes, como a piranha, na sua versão beba e preta, a traíra e o tucunaré, esses são responsáveis pelo processo de seleção do cardume, quando devoram todas as espécies de menor tamanho. A exemplo do urso polar, que hiberna por longo período no seu covil gélido, o cangati, faz-se como seu similar nos trópicos do nordeste brasileiro, com exclusividade no Rio Piranhas, e é uma exceção à regra. Peixe sem escamas, de carne macia e gordurosa, de um sabor ímpar quando ensopado à base de nata fresca, maxixe de primeira chuvada e soro de coalhada sertaneja. Esse exemplar da fauna pesqueira tem hábitos diferentes das outras espécies que transitam no velho Piranhas, pois, leva a vida sedentária durante dois terços do ano. Vive em furnas de argila gelatinosa na ribanceira, entre os meses de julho a janeiro, consumindo sua gordura acumulada e pequenos viventes da flora e da fauna aquática, sem quase nunca sair de seu esconderijo ribeirinho, com raríssimo e breve intervalo, quando enxotado pela piranha béba faminta, e o faz nos limites de perfurar novo coito no massapê ou lama roxa das barreiras ilhadas.

De bem dizer que essa resistência do cangatí ribeirinho, me levou a interrogatórios de velhos pescadores da ribanceira do Piranhas, dentre os quais, travei conversa com afamado Chico de Tia Querida. Isto mesmo, Tia Querida, prima de gente famosa como padre João Maria e o cultor do mundo jurídico Amaro Cavalcanti, nasceram na mesma casa no logradouro da antiga freguesia de Santana, hoje pertencente ao Município de Jardim de Piranhas. Deste tirei um primor de informação a respeito do cangatí. Dissera aquele que o cangatí por ser um peixe desdentado, tem vida furtiva, imalocada. Mas o segredo de sua resistência esta no consumir das nozes do umari, planta típica do sertão seridoense, onde se nutre nos baixios e terras ribeirinhas. Essas nozes maturam a partir do abril chuvoso e são indeiscentes, não abrem nunca, a ser quando cozidas durante quase dois dias em fogo de lenha.

O cangatí as engole e fica farto, porquanto passam meses para ocorrer a decomposição, daí não haver necessidade de sair este do seu esconderijo ou furna ribeirinhos, como as outras espécies. O outro viés explicativo para a vida sedentária deste bagre de água doce, é que só gosta de navegar em águas turvas, barrentas ou lamacentas, como as cheias do velho Espinharas. Participei de pescarias madrugadenhas, quebrar da barra, vara de caniço e usando isca de minhoca, por ser flácida esta, o cangatí tinha-a por especialidade na sua degustação, o que fazia com que esse anônimo escriba fizesse uma baita pescaria, assistindo a amanhecente do dia na Ribanceira do Piranhas.

*O provinciano

TIMTIM

Mudam de idade nesta sexta-feira o patriarca floraniense José Rafael de Medeiros Neto e o engenheiro agrônomo caicoense Roberto Luiz Dias Florêncio.

Carlos Magno



FLASHES DO SERIDÓ
9984-9895 - FAX 4009-0243 - cm@diariodenatal.com.br

BOM DIA

"NINGUÉM É PERFEITO! NÃO COBRE DE VOCÊ MESMO A PERFEIÇÃO, POIS ELA NÃO EXISTE."
Orlando Ferraz

NOITE DE BELEZA EM SÃO JOÃO DO SABUGI

O produtor cultural João Quintino de Medeiros merece todos os aplausos pelo sucesso da festa Beleza Estudantil-2008 realizada sábado, no Clube Municipal quando foram eleitos a Mais Bela e o Mais Belo Estudante-2008 de São João do Sabugi, títulos conquistados por Rayonara Medeiros da Silva e Vitor Luiz Freire e Araújo. No júri, o coordenador geral do Miss Seridó, Genibaldo Dantas, colunista social de Cruzeta, Céssio Pereira, promoter jardinense José Renato de Azevedo e Júnior Flash, entre outros. Na ocasião, foram aclamados Tâmara Mayara de Souza e Johny Peter Araújo dos Santos, como Miss e Mister São João do Sabugi que representarão a cidade no dia 3 de maio, no concurso Miss e Mister Seridó-2008 em Carnaúba dos Dantas. Prestigiaram a noite Liz Rogéria(Miss Seridó-2006 e 3º lugar no Miss RN),Ana Lúcia Dantas(Glamour Girl do Seridó-2007) e as Misses Cruzeta, Daniely Silva, São Fernando, Cleide Santos Pereira e Carnaúba dos Dantas, Jusicléia de Azevedo Dantas, além dos Misteres Jardim do Seridó, Onaldo Teixeira, Cruzeta, Fábio Henrique Avelino, São Fernando, José Erasmo de Medeiros, São José do Seridó, Juarez Silva e Carnaúba dos Dantas, Edivan Wellington. ***As fotos são de Júnior Flash especial para o DN Seridó.***























JUCURUTU HERMÍNIO FICOU EM PRIMEIRO LUGAR NUM CONCURSO E VAI VOLTAR A ESTUDAR NOS EUA

Estudante de escola estadual de Jucurutu é destaque nacional

Determinação, muito estudo e força de vontade. Foi com este espírito empreendedor que o jovem Hermínio Pereira de Lucena Neto, de 16 anos, estudante do ensino médio da Escola Estadual Newman Queiroz, em Jucurutu conquistou o direito de estudar nos EUA. O anúncio foi feito na última terça-feira, no Rio de Janeiro, pelo embaixador dos Estados Unidos no Brasil, Clifford Sobel.

De 35 alunos de escolas públicas de todo o Brasil que foram selecionados, Hermínio ficou em primeiro lugar após se submeter a provas escrita e oral. Agora, ele se prepara para embarcar mais uma vez para os Estados Unidos, onde participará de um curso de verão preparatório para a universidade. O curso tem duração de seis semanas e será realizado na Universidade de Massachussets.

NADA FÁCIL

Além dele, uma estudante de Belo Horizonte também ganhou o direito de estudar nos Estados Unidos. O caminho para chegar até essa conquista, não foi fácil. No mês de outubro do ano passado a Embaixada Norte-Americana no Brasil, anunciava uma lista com os nomes dos estudantes brasileiros selecionados para participar do programa Jovens Embaixadores 2008. Depois de passar por todas as fases classificatórias com mais de três mil concorrentes de todo país, Hermínio foi um dos 35 estudantes escolhidos para conhecer os Estados Unidos, através do intercâmbio cultural representando o Estado como Jovem Embaixador.

Para os jovens selecionados no programa, a viagem realizada em janeiro deste ano teve duas semanas de atividades intensas na capital dos Estados Unidos, Washington, D.C. Nesses Estados-anfitriões, eles ficaram hospedados em casas de família, assistiram aulas em escolas públicas da região e fizeram apresentações sobre o Brasil.

INICIATIVA

O programa Jovens Embaixadores, criado em 2002 é uma promoção da Embaixada Norte-Americana no Brasil e aqui no Rio Grande do Norte é coordenado pela Secretaria Estadual da Educação e da Cultura.

Para serem aprovados no programa, os alunos além de terem que possuir um excelente domínio do idioma inglês, devem ser alunos da rede pública de ensino e devem exercer algum tipo de atividade voluntária. Em Jucurutu, Hermínio dá aulas de inglês gratuitas para jovens carentes da cidade.

Contato Hermínio Pereira: (84) 9913-6711

Cedida

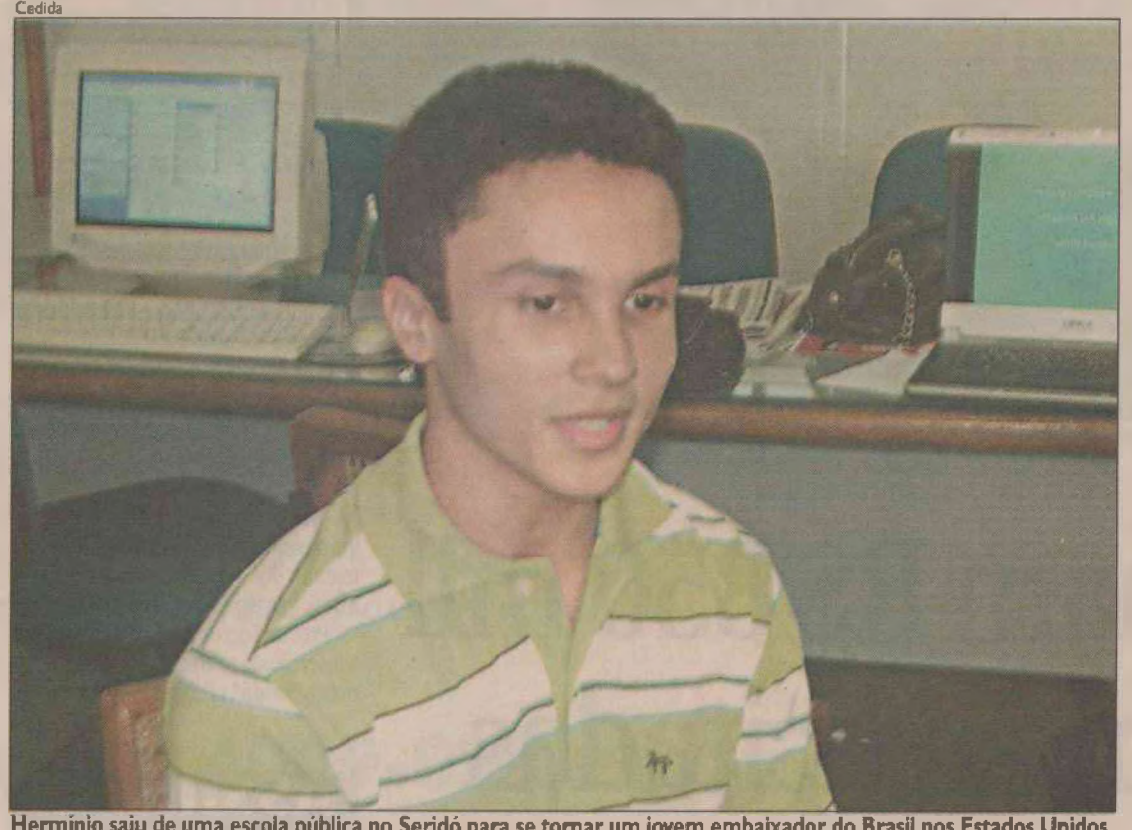

Hermínio saiu de uma escola pública no Seridó para se tornar um jovem embaixador do Brasil nos Estados Unidos

ACARI

Rádioamadores fazem encontro durante Festival do Pescado

Os radioamadores de Acari vão aproveitar o Festival do Pescado, no primeiro final de semana de maio, para realziar seu terceiro encontro anual no município. Um dos organizadores do evento, José Marcones de Oliveira, acredita que cerca de 400 pessoas farão inscrição para o encontro.

As inscrições estão sendo realizadas através do telefone (84) 9962-7231 ao custo de R$ 15. O Encontro será no domingo, dia 4 de maio, no açude Gargalheiras, com uma animada "eletrofeira", onde os participantres poderão vender e trocar equipamentos. Haverá um show com o músico Paulo Lúcio.

Contatos com os organizadores pode também ser feitos via rádio :

PS7JO Marcone
PS7PX Adjair
PS7SP Pascoal
PS7JBS J. Bezerra





Foto: Paulo Oliveira

Versátil

Com Toinho Silveira

Um jeito de ser



Toinho Silveira comemora aniversário hoje no Blue Tree

Entrevista: Denise Lins - Sofisticando sonhos

Delphi ENGENHARIA

harabello viagens e turismo

Maturi Restaurante

CONSTRUTORA G5 3202 5000

Centro de Ensino facex

www.versatilnews.com.br



CONEXÃO EMPRESARIAL

Por Igor Ribeiro Dantas
ribeirodantas@uol.com.br

CONGRESSO DA ABRASEL

Com a presença da Diretoria Nacional e dos presidentes das associações estaduais de todo o Brasil, se realizou no Centro de Convenções de Natal o 1º Encontro Regional Nordeste de Bares e Restaurantes. Durante dois dias os proprietários e funcionários de bares e restaurantes do RN e delegações de todo o Brasil, autoridades e técnicos de órgãos públicos, professores e estudantes de cursos correlatos, profissionais e outros interessados participaram da feira de produtos e serviços, cozinhas shows e palestras sobre o negócio de bares e restaurantes e sobre a gastronomia.



Discurso do Presidente Executivo da Abrasel Nacional, Paulo Solmucchi



Celso Cruz, presidente da ABRASEL/RN



Diretoria Nacional e presidentes estaduais da ABRASEL

ALMA DO NEGÓCIO

Fazendo suspense no nome da personalidade esportiva que estrelará nos spots e vídeos da nova campanha do seu cliente Armazém Pará, o grande Tertuliano Pinheiro conseguiu um generoso espaço na mídia. E a escolha recaiu em Bernadinho, técnico da seleção olímpica de vôlei masculino. Ponto para TP.

PREJUÍZOS NA ECONOMIA

Em avaliações preliminares, fruticultores estimaram em US$ 70 milhões os prejuízos causados pelas chuvas que caíram este ano no Estado. Esses valores não incluem ao R$ 16,6 milhões de perdas estimadas da carcinocultura (30 % da produção estadual estão comprometidas) e do cultivo do sal, outras duas atividades extremamente prejudicadas pelas inundações.

MICROCRÉDITO

Desde a sua criação, em 25 de abril 2005, o Programa Nacional de Microcrédito Produtivo Orientado realizou R$ 2,42 milhões de operações, com a liberação de R$ 2,53 bilhões. Somente em 2007, foram feitas 963 459 operações (52,42% mais do que em 2005), com uma liberação efetiva de recursos de R$ 1,1 bilhão, o que representa um acréscimo de 82,68% quando comparado a 2005.

ENERGIA

Desde terça-feira passou a vigorar o novo reajuste (para baixo) na tarifa de energia elétrica no RN, divulgada pela Agência Nacional de Energia Elétrica (Aneel). Os percentuais de reajustes são todos negativos, variando de acordo com a categoria dos consumidores, com uma redução média de 5,8 %.

LEIA MAIS...

→ Estão abertas as inscrições para o concurso público nacional promovido pela PETROBRÁS para o preenchimento de 2.582 vagas. Info: www.petrobras.com.br ou www.cesgranrio.org.br

→ O BNDES planeja criar linhas de crédito para as empresas interessadas em se instalar na Zona de Processamento de Exportações prevista para a área do Aeroporto de São Gonçalo,conforme informações da reunião realizada esta semana entre técnicos do banco e o Secretário Estadual de Planejamento Vagner Araújo.

EXPEDIENTE

Editor:
Toinho Silveira
Diagramação:
Terceiroze Projetos Editoriais
(3211-5075)

O Jornal Versátil é uma publicação da L.F Lira
Av. Prudente de Moraes, 2744
Sala 107 Tirol - Natal - RN
(84) 3213-8273

Web Sites
PHD VIRTUAL
Agência Digital
Telefone: +55 84 9985-4224
www.phdvirtual.com.br

10 anos
shs
DELIVERY (84)3202-5236



TOINHO SILVEIRA

jornalpodium@uol.com.br

"SORRIA! SORRIR ABRE CAMINHOS, DESARMA OS MAL-HUMORADOS, CONTAMINA. MAS SORRIA COM A ALMA, NÃO APENAS COM OS LÁBIOS".

LÉA WAIDER

COMEMORAR

Hoje, estarei recebendo alguns amigos da imprensa e políticos para celebrar meus 33 anos de colunismo e aniversario. Resolvi fazer uma comemoração mais intima. Escolhi o Blue Tree Pirâmide Palace Hotel.Na próxima semana vamos fazer um Versátil todo especial, onde estaremos veiculando as logomarcas dos nossos parceiros e mostrando a festa.

MODA DA BOTTON

Para mostrar o poder de fogo a Botton levou para a passarela dez belos modelos que exibiram com muito estilo todas as novidades da nova estação, que para este ano surgi com o tema 'Histórias fantásticas'. As tendências ficarão por conta do medieval e das criaturas imaginárias. Nas peças irão predominar as listras, cor terra, jeans escuros, jaquetas esportivas, camisetas ajustadas. Dos tons podem-se esperar o xadrez escuro, vermelho e o pretinho básico, claro! Tudo aconteceu no Teatro Alberto Maranhão, na terca-feira.



Glauber Gentil



Flávio Freitas, Ana Guará e Marcos Sá



O VersátilNews também viu André e Athos Muniz



Ana Paula e Andriana Gentil e a filhinha Giovana

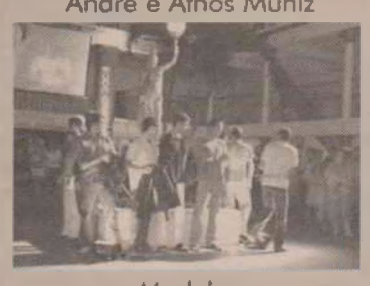

Modelos



Henrique Pacheco, Ticiano D'Amore, Raphael Bender e Diogo Guanabara

BODAS DE PRATA

A construtora G5 comemora bodas de prata esse ano e quem ganha o presente de Sami Elali são os colaboradores e parceiros da marca que vai aparecer de cara nova. A empresa está também com os dias contados na sede atual e já arruma a mudança para estrear em mais alguns dias na nova sede em Petrópolis, onde é sinônimo dos bons empreendimentos da capital.

GRANDE JANTAR

A familia Lamartine Paiva, comandada por Aluísio Paiva, vai oferecer jantar em grande estilo, em homenagem ao empresário Severino Rodrigues, na sexta-feira, dia 25, às 19 horas na grande "Casa Amarela", em Monte Alegre.

CHICLETEIRO

Amanhã a galera teen de Natal bate o ponto, no Nana Fest, que acontece na Vila da Folia. Mas para deixar a turma bem mais animada, têm muita Skol geladíssima, além dos embalos da banda Chiclete com Banana, que será atração principal da noite. O evento contará com bares, segurança especializada posta médico e área de alimentação, dentre outros serviços.



Em junho, Patrícia e Adelino Marinho festejaram "Dia dos Namorados" recebendo nova house em Miami . .

Em Pauta

O secretário de Estado do Turismo, Fernando Fernandes, acompanhado da coordenadora de planejamento, Carmem Vera Araújo de Lucena e da coordenadora para assuntos internacionais, Gina Robinson, participa hoje e amanhã do Seminário de Planejamento estratégico da Cadeia Produtiva do Turismo de Tibau do Sul, que acontecerá no Espaço Calangos II, na praia da Pipa.



Terezinha Gadelha Fernandes, faz aniversário na terça-feira e comemora com seus familiares e amigos mais íntimos em sua residência. Aqui nossos cumprimentos.

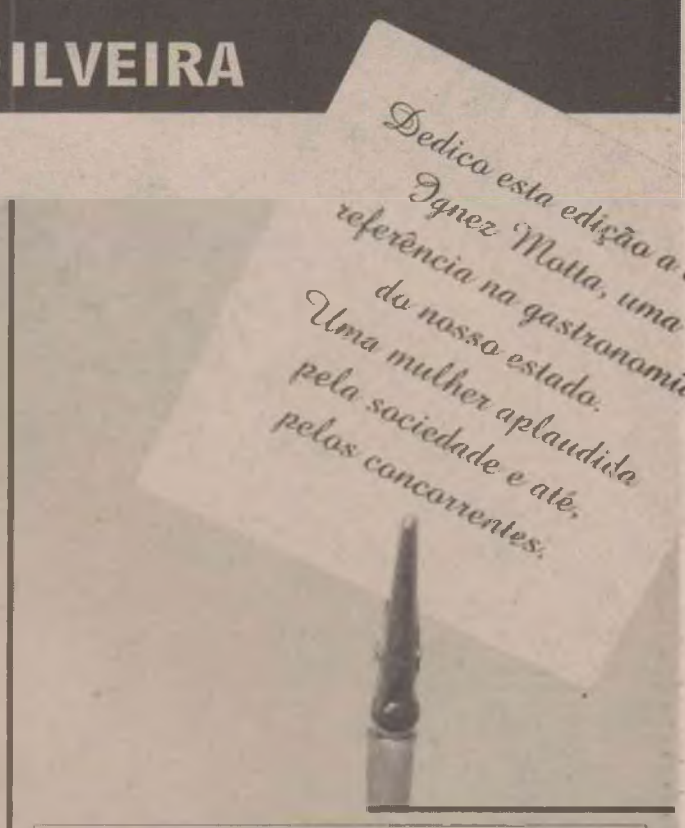

LEMBREI DE VOCÊ!

- **Ismar Diógenes** - Grande Empresário do mármore no RN. Gente do Bem.
- **Iaperi Araújo** - Médico, escritor talentoso que registra a nossa arte popular.
- **Iracy Azevedo** - Seu nome é competência. Ela é uma das mais solicitadas na produção de grandes eventos. Sou seu fã.
- Dedico esta edição a dona Ignez Motta, uma referência na gastronomia do nosso estado. Uma mulher aplaudida pela sociedade e até, pelos concorrentes.

Parabéns!!!

Parabéns hoje para Beto Madruga, Wellington Paim Filho, Marcos Lopes e Iveri Bezerra. Amanhã, será a vez de cantar felicidades para André Elali, Lissa Faustino, Odiléia Costa, Roberto César Pacheco e Osair Vasconcelos.

Passarela

A moda de Lorena Ciarlini e Renata Emerenciano chegou para ficar na Yolla de Yone Álvares, da quinta-feira dia 18, finalzinho da tarde. A coleção "Toyolândia" da Lore encantou as lulus que foram aplaudir a boa nova que com estilo próprio e bom gosto. Muita gente legal esteve na Yolla e a tarde virou noite e a noite virou uma festa, tudo combinando com o astral das sócias da nova marca.



Erika Nesi e Luciana



Gilda, Magda e Heleide



Lorena, Rosalba, Yone e Renata



Laurita e Elaine



Janaina e Fátima Lapenda

Nossa capa

DENISE MARIA LINS SILVA. Publicitária com especialização em Marketing, casada, mãe de Fernanda e Leonardo.
Como me defino: Uma mulher determinada, sonhadora, perfeccionista, alegre, despachada e cheia de vida.
Uma saudade... Emmanuel Peixoto Lins, meu pai.
Sua maior fortaleza... Minha fé em Deus.
Um sonho realizado: Denise Lins Convites, e o reconhecimento de um trabalho feito em equipe e com muito amor.
Um orgulho... Expor em outros Estados do Brasil e escutar esse comentário, não sabia que aqui se fabricava convites tão lindos, e responder sorrindo: são feitos em Natal.
Perfume... Jean Paul Gaultier
Uma mania... Sandálias, pareço uma centopeia.
A maior força da vida... O Amor
Uma frase... Dita numa exposição no Riocentro após ser afrontada por alguém da concorrência que dizia que era uma ousadia sair do nordeste para expor no Rio de Janeiro, e respondi com um convite nas mãos que fiz para um casal que mora na Holanda, disse: Sabe ler?? Foi enviado para a Holanda.
Sou brasileira, nordestina, e competência não tem fronteiras.



Borboleta Cintilante

MICARLA DE SOUZA FOI A DONA DE TODOS OS HOLOFOTES NA QUINTA-FEIRA PASSADA À NOITE NO VERSAILLES, ONDE DESEMBARCOU A SUA FAMÍLIA, OS AMIGOS E MUITOS POLÍTICOS PARA OS PARABÉNS. NA NOITE, UM BOLO TODO CHEIO DE BORBOLETAS REALÇAVA COM O ASTRAL DA ANIVERSARIANTE.. NA FESTA DE MICARLA, O QUE NÃO FALTOU FOI BUBURINHO POLÍTICO, E QUANDO A GOVERNADORA WILMA DE FARIA CHEGOU ENTÃO...FLASHES DISPARAVAM EM TODAS AS DIREÇÕES DO VERSAILLES QUE ESTAVA UM LUXO SÓ, CHEIO DE BORBOLETAS NO CÉU ESTRELADO DE CASTELO CASADO. ANIMAÇÃO? TOTAL COM AS BANDAS TRICÔ, USKARAVELHOS, EUGÊNIO BEZERRA, MAIS DEJEEIS. E QUEM CHEGAVA? CORRIA PARA OS BRAÇOS DA IRMÃ IRACEMA PARA SABER DO FUTURO. AH, ESSA OS POLÍTICOS ADORARAM. QUEM SAIA? GANHAVA LINDAS BOLSAS CONFECCIONADAS EM CROCHET, PELA ESTILISTA NATALENSE CRIS RIBEIRO. O VERSAILLES VIROU SIM UMA BOATE IMENSA.

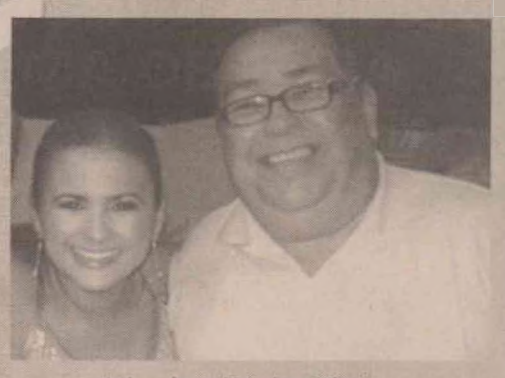
Micarla e Toinho Silveira


Gilmar Lopes e Cristiane Lopes


Micarla de Sousa


Robinson Faria, José Dias e Cláudio Porpino


Poti Júnior e Gustavo Carvalho


Rosalba Ciarlini e Micarla de Sousa

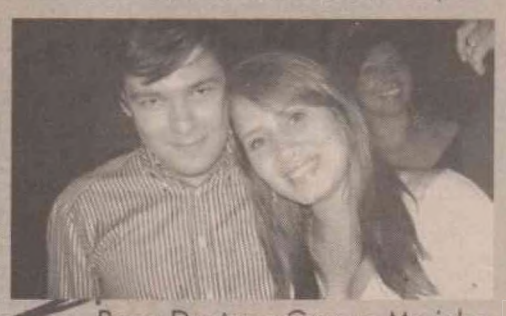
Remy Dantas e Gesane Marinho


Ronaldo, Marilia Borges de Méllo e Miriam de Sousa

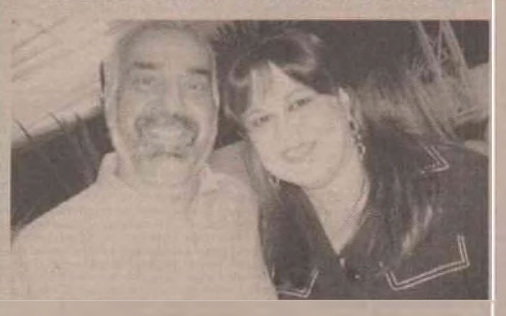
Sami e Sandra Elali




Carlos José e Márcia Maia

José Maurício, Miriam de Sousa e Wilma de Faria

GOVERNO DE MINAS CONCEDE MEDALHA DA INCONFIDÊNCIA A WILMA DE FARIA

O governador de Minas Gerais, Aécio Neves, concedeu, por meio de decreto, a Grande Medalha da Inconfidência à governadora Wilma de Faria. A solenidade de agraciamento ocorreu na segunda-feira (21), às 10h, na Praça Tiradentes, na cidade histórica de Ouro Preto (MG). A Medalha da Inconfidência foi criada pela Lei nº 882, em 28 de julho de 1952, no governo Juscelino Kubitscheck, e é entregue sempre no dia 21 de abril com quatro designações: Grande Colar (Comenda Extraordinária), Grande Medalha, Medalha de Honra e Medalha da Inconfidência. Nessa data, a sede do governo de Minas Gerais é transferida de Belo Horizonte para Ouro Preto. A homenagem é a mais alta condecoração concedida pelo governo de Minas a personalidades que se destacaram pela contribuição ao desenvolvimento cultural, econômico e social do Estado e do Brasil. Este ano, serão 250 homenageados, escolhidos pelo Conselho da Medalha, do qual fazem parte, entre outros, o governador Aécio Neves, representantes da Assembléia Legislativa do Estado de Minas Gerais e instituições universitárias. Outro potiguar homenageado na solenidade foi o diretor da Alesat, Marcelo Alecrim.

Divulgação


A governadora Wilma de Faria, o Governador de Minas Gerais, Aécio Neves e o vice presidente, José Alencar

Terça Fashion

Todos os caminhos levavam para a Nascimento de Castro no começo da noite desta terça-feira (22). A estrela foi o "Mago das Bolsas" Roberto Vascon, que depois de conhecer e rodopiar por mais de 120 países, escolheu Natal para abrir a primeira franquia de bolsas que chegou marcando um estilo próprio, ousado e fashion. No tilintar de taças, a franqueada Madelene Leandro estava toda feliz. Ah, tinha motivos: sucesso foi à palavra que mais se ouviu a noite toda, entre os muitos brindes à boa nova.


Os donos da noite: Madelene Leandro e Roberto Vascon


Toda estilista, Juraci Lira faz pose para o VersátilNews


Vicente Melo e Nyerson Leandro fazem pose de boys




Gorete Pinheiro e Liege Barbalho só nos flashes da noite

Luziane Paulino e Ceiça Marques também foram abrilhantar


As misses: Bia Pires, Fabrine Medeiros e Ariadne Monteiro

EDUCAÇÃO ADVENTISTA
Escola Adventista do Natal
Rua Afrânio Peixoto, 900 – Barro Vermelho – Natal – RN
CEP 59030-210 - Fone/Fax: (84) 3222-5172

Chinatown
DISK NATAL
3217-2004

(84) 3217-6162

COLUNISMO COM **ATITUDE.**

"Eu sou a soma dos meus amigos"



33 anos

www.VERSATILNEWS.com.br



A Delphi sempre tem um imóvel feito pra você.

Prático, clássico ou moderno. Seja qual for o seu perfil, a Delphi tem sempre um empreendimento feito para você.

E além de prédios inovadores, a Delphi desenvolve projetos voltados para a sociedade e o meio-ambiente. Projetos que fizeram da Delphi a primeira construtora do Rio Grande do Norte com o ISO 14001, que certifica empresas ecológica e socialmente responsáveis.

Conheça melhor os empreendimentos e ações da Delphi na Sede da empresa ou na Delphi Store no 2º piso do Midway Mall.

INFORMAÇÕES E VENDAS:
3203.6003
9451.6000

Delphi
ENGENHARIA ISO 14001

www.delphiengenharia.com.br

DIÁRIO DE NATAL
NATAL, 25 DE ABRIL DE 2008

CLASSIFICADOS

1 IMÓVEIS

1.1 - Apartamentos compra e venda	pág	1-3
1.2 - Apartamento aluga	pág	3
1.3 - Casas compra e venda	pág	3-5
1.4 - Casa aluga	pág	5-6
1.5 - Pontos comerciais venda	pág	6
1.6 - Pontos comerciais aluga	pág	6-7
1.7 - Terrenos e áreas compra e venda	pág	7
1.8 - Terrenos e áreas aluga	pág	7
1.9 - Quartos, pensões e kitinetes	pág	7
1.10 - Serviços e créditos imobiliários	pág	7

2 RURAIS

2.1 - Fazendas	pág	7
2.2 - Granjas	pág	7

3 VEÍCULOS

3.1 - Automóveis	pág	7-8
3.2 - Caminhões e ônibus	pag	8
3.3 - Motos	pag	8
3.4 - Outros veículos	pág	8
3.5 - Peças e acessórios	pag	8

4 TRABALHO E FORMAÇÃO PROFISSIONAL

4.1 - Oferta de trabalho	pág	8
4.2 - Procura por emprego	pág	8
4.3 - Formação Profissional	pág	8

5 CASAS E SERVIÇOS

5.1 - Construção e reforma	pág	8
5.2 - Educação e ensino	pág	8
5.3 - Moda, vestuário e beleza	pág	8
5.4 - Pet Shop	pag	8
5.5 - Saúde	pág	8
5.6 - Serviços para o lar	pág	8
5.7 - Serviços profissionais	pág	8
5.8 - Som e Imagem	pág	8
5.9 - Diversos	pág	8

6 NEGÓCIOS E OPORTUNIDADES

6.1 - Agropecuária	pág	8
6.2 - Comunicados, recados e editais	pág	8
6.3 - Informática	pág	8
6.4 - Oportunidades	pág	8
6.5 - Telecomunicação	pág	8
6.6 - Turismo	pág	8
6.7 - Sexy Shop	pág	8

Para anunciar
4009-0200

1 IMÓVEIS

1.1 Apartamento Compra e Venda
- 1 Quarto
- 2 Quartos
- 3 Quartos
- + de 3 Quartos

1.2 Apartamento Aluga
- 1 Quarto
- 2 Quartos
- 3 Quartos
- + de 3 Quartos

1.3 Casa Compra e Venda
- 1 Quarto
- 2 Quartos
- 3 Quartos
- + de 3 Quartos

1.4 Casa Aluga
- 1 Quarto
- 2 Quartos
- 3 Quartos
- + de 3 Quartos

1.5 Pontos Comerciais

1.6 Pontos Comerciais Aluga

1.7 Terrenos e Áreas Compra

1.8 Terrenos e Áreas Aluga

1.9 Quartos, Pensões e Kitinetes

1.10 Serviços e Créditos Imobiliário
- Consórcio
- Financiamento
- Outros Serviços

1.1 Apartamento Compra e Venda

Alecrim

CARTA DE CRÉEDITO - De R$ 35 à 180 mil. Para Casas e Aptos. F:8872-1395.

3 Quartos

EXPANSÃO IMÓVEIS - C.1772. F.3206-2424. Exc apt. sl, 3/4 (1ste) wc soc, coz. á.serv., dep emp. 150 mil. EI987.

Areia Preta

1 Quarto

PROCURADORIA DE IMÓVEIS - C.998. F.4006-3838/9144-6312. Plantão sáb/dom. Todo mobiliado e decorado, 1/4, sl e coz amer. R$ 120 mil. APV345.

2 Quartos

PROCURADORIA DE IMÓVEIS - C.998. F.4006-3838/9144-6312. Plantão sáb/dom. Ed.Atalaia, 2/4 s/1 ste, 2 sl, wc, coz, ár serv, dep emp, 2 vg, lazer c/piso, sl.fest R$ 230 mil. APV.204.

ALIANÇA IMOBILIÁRIA - C.1621. F.3234-3333. Oport única, venha conferir, c/2/4 sdo 1 ste, dep emp, compl, 2 vgs gar, arm, novos, são 98m2 na melhor região Natal. R$ 220 mil. A-1649.

COOPIMÓVEIS - C.1791J. F.3206-4000. 2/4 snd 1 reversível, b.mar, 95m2 R$ 230 mil. AV0059. 9961-5529.

+ de 3 Quartos

PROCURADORIA DE IMÓVEIS - C.998. F.4006-3838/9144-6312. Plantão sáb/dom. Cond Elia Barros, and alto, sl 3 amb, var, 4 suít c/ closet, coz c/ desp, lav, 4 vg, lazer c/ campo fut, piso, etc. Belíssima vista p/mar. APV462.

PROCURADORIA DE IMÓVEIS - C.998. F.4006-3838/9144-6312. Plantão sáb/dom. Exc ap, 4 ste, 3 sl, var, arm nos quartos/coz, vista marav p/mar. APV590.

PROCURADORIA DE IMÓVEIS - C.998. F.4006-3838/9144-6312. Plantão sáb/dom. Cond Enseada dos Corais, andar alto, 4 ste + esc c/ wc, sl p/ 5 amb, desp, 2 dep emp, lazer compl, sl test, vgs p/ 4 autos. APV 664.

Barro Vermelho

2 Quartos

PROCURADORIA DE IMÓVEIS - C.998. F.4006-3838/9144-6312. Plantão sáb/dom. Meridien 2/4 snd 1 ste, and alto, sl p/ 2 amb, var, coz, lazer, em const. R$ 150 mil. APV739.

3 Quartos

PROCURADORIA DE IMÓVEIS - C.998. F.4006-3838/9144-6312. Plantão sáb/dom. 3/4 snd 1 ste c/ arm, sla p/ 2 amb, coz, ár lazer. R$ 180 mil. APV-648.

PROCURADORIA DE IMÓVEIS - C.998. F.4006-3838/9144-6312. Plantão sáb/dom. Portal do Sol 3/4 snd 1 ste, wc soc, 2 vgs gar, dep emp. R$ 140 mil. APV-727.

PROCURADORIA DE IMÓVEIS - C.998. F.4006-3838/9144-6312. Plantão sáb/dom. Dona Emília exc apto, ótm loc, 3/4 sd 1 ste, esc, var, 2 vag arm nos quartos, blindex no wc R$ 290 mil. APV747.

PROCURADORIA DE IMÓVEIS - C.998. F.4006-3838/9144-6312. Plantão sáb/dom. Trapiche do Baldo apt c/ 3/4 sd 1 ste, var, coz c/ arm, wc c/ arm e blindex bem ventilado R$ 155 mil. APV749.

ALIANÇA IMOBILIÁRIA - C.1621. F.3234-3333. Apto c/excel acab todo reform, 3/4 sdo 1 ste + 2 semi ste, sl p/2 amb, coz c/ar serv + dep compl emp. R$ R$ 260 mil. A-3898.

INVESTE IMÓVEIS - C.2526J. F.3234-3336. 3/4, 1 ste, wc, sl c/ 2 amb, ár serv, arm, box, coz, churr, piso, pilotis, 1 vg R$ 140 mil. CS036. Plantão domingo 8h as 18h.

1.1 Barro Vermelho

COOPIMÓVEIS - C.1791J. F.3206-4000. Res. Polaris, prédio novo, apt duplex, c/ 3 ou 4 ste, sl, var, coz, porcelanato lazer comp, terraço privé, 3 ou 4 vag, 178m2, financ dir. c/ a construtora ou p/ CEF. AV0133. 9988-1519.

COOPIMÓVEIS - C.1791J. F.3206-4000. Res. Polaris-Préd novo, 3/4 snd 1 ste + 2 semi-ste, sl, var, coz, lazer comp, andar alto, 97m2, financ dir c/a construtora ou pela CEF conf. AV0171. 9988-1519.

COOPIMÓVEIS - C.1791J. F.3206-4000. Prédio novo, 3/4 sdo 1 ste + dep. 2 vgs. R$ 230 mil. AV0007. 9129-9223.

TERTULIANO RÊGO - C.1098J. F.3203-2800. Plantão Sáb/Dom. Linda cob, 383m2 ár, sl vários amb/var, lav, esc, 3 sts, closet, copa/coz/arm/desp, ár serv, dep emp, 3 gar, pisc/privativa, no pav superior, sl, esc, 2 sts, coz, cond c/lazer total. R$ 690 mil. TR11561.

TERTULIANO RÊGO - C.1098J. F.3203-2800. Plantão Sáb/Dom. Amplo apto, sl, var, 3/4, arm, (1 ste), wc soc, coz/arm/desp, ár serv, dep emp, 2 gar. R$ 235 mil. TR14057.

EXPANSÃO IMÓVEIS - C.1772. F.3206-2424. Exc apt, sl 2 amb, var, 3/4 (1ste) wc soc, coz, desp, á serv, dep emp, 150 mil. EI1021.

EXPANSÃO IMÓVEIS - C.1772. F.3206-2424. Ótm apt, sl 2 amb, 3/4 (1ste) wc soc, coz, á.serv, dep emp, 2 vg, 200 mil. EI284.

EXPANSÃO IMÓVEIS - C.1772. F.3206-2424. Reformado, sl 2 amb, lav, 3/4 (1ste) coz á.serv, dep emp, 2 vg, lazer, 260 mil. EI867.

Candelária

2 Quartos

PROCURADORIA DE IMÓVEIS - C.998. F.4006-3838/9144-6312. Plantão sáb/dom. Apto, 2/4 (1 ste) var, sl 2 amb, coz, ár serv, wc soc, em constr. APV 474.

ALIANÇA IMOBILIÁRIA - C.1621. F.3234-3333. Apto, 2/4 sdo 1 ste reversível, 2 wc, sl 2 amb, coz, ár serv, cer. R$ 90 mil. A-3207.

ALIANÇA IMOBILIÁRIA - C.1621. F.3234-3333. Apto bem localiz c/2/4 sdo 1 ste, arm, sl ampla, coz c/reforma, piso novo, agr, lazer c/pisc, são festas, churrasq, qtado. R$ 126 mil. A-3977.

INVESTE IMÓVEIS - C.2526J. F.3234-3336. 2/4, 1sl, 1wc, 1sla coz, copa, var, churrasq, pisc, qdra, sl festa, 1 vg. R$ 100 mil + saldo. AP033. Plantão domingo 8h as 18h.

COOPIMÓVEIS - C.1791J. F.3206-4000. Apto c/2/4 + dep. sl p/2 amb, 80m2, baixo vlr cond na Av Integração R$ 100 mil. AV0170. 9471-0405/8893-1664.

TERTULIANO RÊGO - C.1098J. F.3203-2800. Plantão Sáb/Dom. Novo, próx ao Carrefour, sl 2 amb, 2/4 (1 ste), wc soc, coz, ár serv, gar, lazer. R$ 45 mil sinal saldo c/const. R$ 118 mil. TR15249.

EXPANSÃO IMÓVEIS - C.1772. F.3206-2424. Ótm loc, sl 2 amb, 2/4, wc soc, coz á.serv, dep emp, elev, 145 mil. EI911.

3 Quartos

J.VIEIRA ESC IMOB - C/525. F.3217-1544/9983-2901. Fax 3217-7843. Excel, 3 aptos, ld smb, cond fech, recém constr, 2 elev, ár lazer compl, sl ampla p/3 amb, var, lavabo, 3 sts, copa/coz, despensa, ár serv, dep emp, fino acab. Qutado. R$ 450 mil cada.

PROCURADORIA DE IMÓVEIS - C.998. F.4006-3838/9144-6312. Plantão sáb/dom. Cond Bairro Latino apt c/ 3/4 sd 1 ste, sl, coz, var, ár serv, dep. R$ 110 mil. APV776.

PROCURADORIA DE IMÓVEIS - C.998. F.4006-3838/9144-6312. Plantão sáb/dom. Apto no Bairro Latino, 3/4 sd 1 ste, coz c/arm, sl p/2 amb, 2º and. R$ 117 mil. APV-733.

ALIANÇA IMOBILIÁRIA - C.1621. F.3234-3333. Ap c/3/4 sdo 1 ste, sl em L c/teto rebaixado, wc soc, c/blindex, coz c/banc, arm, dep compl emp, 2 vgs gar. R$ 250 mil. A-3432.

ALIANÇA IMOBILIÁRIA - C.1621. F.3234-3333. Ap Linda vista, vent, próx ao Natal Shopping, ótima localiz, revest, cer, sombra, sl p/2 amb, 3/4 sdo 1 ste, coz c/ár serv + dep emp, andar alto, infra-estrutura compl, novo. R$ 300 mil. A-3456.

ALIANÇA IMOBILIÁRIA - C.1621. F.3234-3333. Ap bem conserv, bem localiz c/3/4 sdo 1 ste c/arm, blindex nos w.cs, arm, coz, ár serv, sl p/2 amb, avr, agr, lazer c/piso, são festas, jogos, churrasq, playground, próx ao Shopping. R$ 270 mil. A-3744.

JM ESC. IMÓVEIS - C.1959. www.imoveisempre.com.br. F.9966-0834/8828-4614. Vende-se. Apartm nvo, 3 ste, 3 vg gar. Bla vista Ntal, spço, req, cont, sl 3 amb, lvb, tds st c/ bla palsag, cop, coz ampl(cba anit), desp, ar.serv. Entr serv, são fest, 2 elev, seg, port 24hs. R$ 450 mil. APV.3125.

JM ESC. IMÓVEIS - C.1959. www.imoveisempre.com.br. F.9966-0834/8828-4614. Vende-se. Exc Apartm Coração Candel, c/25m2 var, fin acab, 3 sts, sl p/3 amb, esc, ste mast (closet+var), arm, coz, dep.comp, ár serv, desp, ent serv, sanc, rda tto, são festa, 2 elev, pisc, churrasq, 3 vgs gar, 175m2. APV.7258.

SUDHARI PARTIC.IMOB - C-1738. F:9982-7240. Vende-se apto, 3/4 (1 suíte), 24º andar/97m2, área lazer, novo, R$ 350.

1.1 Candelária

INVESTE IMÓVEIS - C.2526J. F.3234-3336. 3/4, 1 ste, wc, 1 sl c/2 amb, ár serv, box, copa, coz, dep, esc, lav, quarto revers, pilotis, 2 vg. R$ 125 mil. AP013. Plantão domingo 8h as 18h.

COOPIMÓVEIS - C.1791J. F.3206-4000. Predo novo no alto da Candelária c/ 3 ste snd 1 master c/ closet + escrit, 1 p/ and, 3 vgs, lazer comp. R$ 450 mil. 9407-0230. AV0144.

COOPIMÓVEIS - C.1791J. F.3206-4000. Apto, pronto p/morar, 3/4 sdo 1 ste, dep, sl p/3 amb, c/arm, 2 vgs, elev, sl festas, pisc, qdra poliesportiva. 115m2 prox a FAL. R$ 220 mil. 9418-9415. AV0046.

TERTULIANO RÊGO - C.1098J. F.3203-2800. Plantão Sáb/Dom. Amplo apto, sl 2 amb, var, lav, 3/4 (1 ste), wc soc, coz/arm, ár serv, dep emp, 2 gar, lazer. R$ 290 mil. TR14289.

EXPANSÃO IMÓVEIS - C.1772. F.3206-2424. Exc apt, sl 2 amb, 3/4, wc soc, coz, á.serv, 110 mil. EI759.

EXPANSÃO IMÓVEIS - C.1772. F.3206-2424. Exc apt, sl 2 amb, var, 3/4 (1 ste) wc soc, coz, á.serv, dep emp, 2 vg, 220 mil. EI642.

EXPANSÃO IMÓVEIS - C.1772. F.3206-2424. Recém-const, sl 3 amb, var, escrit, 3 ste, closet, coz, d+ dep, 3 vgs, lazer comp, 500 mil. EI598.

EXPANSÃO IMÓVEIS - C.1772. F.3206-2424. Apt c/ 256m2, sl 3 amb, escrit, lav, 3 ste, coz, á serv, dep emp, 3 vg, lazer comp, 600 mil. EI771.

+ de 3 Quartos

PROCURADORIA DE IMÓVEIS - C.998. F.4006-3838/9144-6312. Plantão sáb/dom. Candelária Imperial Tower sl p/ 4 amb, 4/4 sd 4 stes c/ arm, teto rebaixado, ld somb. APV730.

ALIANÇA IMOBILIÁRIA - C.1621. F.3234-3333. Apto alto padrão, local privil, 5 sts, closet, hidro, 3 sls, lavabo, esc, coz + coz aux, desp/depósito, 4 vgs gar, lazer c/pisc, sauna, sl p/ginástica, qdra poliesportiva, churrasq, sombra, tudo p/seu conforto. R$ 1.200 mil. A-2465.

ALIANÇA IMOBILIÁRIA - C.1621. F.3234-3333. Apto cob localiz em ár nobre, vista 260º, equipado c/arm, 1ª qualidade, todo granito, 4 sts, closet, hidro jacuzzi, lavabo, 3 var, 3 sls, coz c/ desp, depós, dep emp, lazer c/ pisc, lithess. R$ 830 mil. A-3870.

JM ESC. IMÓVEIS - C.1959. www.imoveisempre.com.br. F.9966-0834/8828-4614. Ót Apartm ótima localiz, alto padrão, estiliz, and alto, elev, panoram, 4 sts(tdas c/var), escrit, lavab, ficam móveis fixos, pis, márm, ste mást(c/3 closet+arm), sl p/4 amb, var incorpor, 1 sl intim ou som ste, granit, coz aux, dep emp, desp (02), 4 vgs gar, pisc, sláp fsta, 2 elev, churrasq, gerad, port 24 hrs. APV.795.

TERTULIANO RÊGO - C.1098J. F.3203-2800. Plantão sáb/dom. Lindo apto, andar alto, sl 3 amb, var, lav, escr, 4 stes, demais deps, tudo c/ arm, 3 gar, lazer. R$ 800 mil. TR14844.

EXPANSÃO IMÓVEIS - C.1772. F.3206-2424. Novo, sl 2 amb, var, lav, 4/4 (2 ste) closet, coz, d+ dep, 3 vg, lazer. 416 mil. EI319.

Capim Macio

1 Quarto

ALIANÇA IMOBILIÁRIA - C.1621. F.3234-3333. Apto bem localiz, preço de ocasião. R$ 250 mil. A-3888.

ALIANÇA IMOBILIÁRIA - C.1621. F.3234-3333. Apto bem localiz, preço de oport. R$ 160 mil. A-3889.

ALIANÇA IMOBILIÁRIA - C.1621. F.3234-3333. Apto 1/4, sl, coz, ár serv, 1 vg gar, 52m2. R$ 90 mil. A-3908.

2 Quartos

PROCURADORIA DE IMÓVEIS - C.998. F.4006-3838/9144-6312. Plantão sáb/dom. Serra do Cabugi II apt c/2/4, 1 vg gar, wc soc, coz, sl p/ 2 amb, ótm loc R$ 92 mil. APV761.

PROCURADORIA DE IMÓVEIS - C.998. F.4006-3838/9144-6312. Plantão sáb/dom. Verano C.Macio 2/4 sd 1 ste, var, 2 vgs gar, lazer, andar alto. R$ 60 mil + saldo devedor. APV.742.

PROCURADORIA DE IMÓVEIS - C.998. F.4006-3838/9144-6312. Plantão sáb/dom. Serra do Cabugi I ótimo apto c/2/4 sd 1 ste, sl p/2 amb, lado sombra. R$ 110 mil. APV.728.

ALIANÇA IMOBILIÁRIA - C.1621. F.3234-3333. Ap c/ 2/4, sdo 1 ste, wc soc, compl, var, coz c/arm, ár ser, 1 vg gar, ár lazer, próx praia P.Negra, lado sombra c/80m2. R$ 140 mil. A.2421.

ANA HILDA - Neg Imobiliários. C.2383-J. F.8817-9683/3608-3246. 2/4, sl, coz, wc, á.serv, gar. R$ 70 mil.

TERTULIANO RÊGO - C.1098J. F.3203-2800. Plantão Sáb/Dom. Exc local, sl p/2 amb, 2/4, wc soc, coz/arm, demais deps, gar. R$ 75 mil. TR15376.

EXPANSÃO IMÓVEIS - C.1772. F.3206-2424. Sl 2 amb, var, 2/4, wc soc, coz, á.serv, elev, lazer. 130 mil. EI584.

3 Quartos

J.VIEIRA ESC IMOB - C/525. F.3217-1544/9983-2901. Fax 3217-7843. Ótimo 3/4, s/2 sts, wc soc, 2 sls, copa/coz, dep emp, 2 vgs gar, qtado. R$ 170 mil. Temos outras opções.

1.1 Capim Macio

PROCURADORIA DE IMÓVEIS - C.998. F.4006-3838/9144-6312. Plantão sáb/dom. Maison Volpi apt c/ 3/4 sd 2 ste, sl p/ 2 amb, wc soc, coz.ár serv, dem loc R$ 135 mil. APV765.

PROCURADORIA DE IMÓVEIS - C.998. F.4006-3838/9144-6312. Plantão sáb/dom. Cond Palmares exc apt c/ 3 ste, sl p/ 3 amb, var, wc soc, ár. lazer R$ 450 mil. APV763.

ALIANÇA IMOBILIÁRIA - C.1621. F.3234-3333. Amplo apto c/ 203 m2, 3/4 snd 1 ste c/ hidro, closet, escrit, lvbo, sl 2 amb, wc soc, coz, c/ armar, ár, serv, dep, empr, 2 vgs gar, pisc, são festa, são jogos. R$ 300 mil. A-2203.

ALIANÇA IMOBILIÁRIA - C.1621. F.3234-3333. Apto bem localiz, próx a shopping, supermercado, colégio/faculdade, praia de P.Negra, 3/4 sdo 1 sts, sl p/2 amb, avr, wc soc, coz c/desp, arm, 2 vgs gar, 155m2. R$ 280 mil. A-3828.

ALIANÇA IMOBILIÁRIA - C.1621. F.3234-3333. Apto excel c/linda vista, desocupado, 3/4 sd 1 ste, sl p/2 amb, coz c/arm, wc soc, ár serv, dep emp, compl, 2 vgs agr, qdra, churrasq, pisc. R$ 280 mil. A-3921.

INVESTE IMÓVEIS - C.2526J. F.3234-3336. 3/4, 2 ste, 2 sl, ár serv, arm, box, coz, dep, escr, hidro, perg, 2 vg, 165 mil. AP0040. Plantão domingo 8h as 18h.

1.1 Capim Macio

ALIANÇA IMOBILIÁRIA - C.1621. F.3234-3333. Apto bem localiz, próx a shopping, supermercado, colégio/faculdade, praia de P.Negra, 3/4 sdo 1 sts, sl p/2 amb, avr, wc soc, coz c/desp, arm, 2 vgs gar, 155m2. R$ 280 mil. A-3828.

ALIANÇA IMOBILIÁRIA - C.1621. F.3234-3333. Apto excel c/linda vista, desocupado, 3/4 sd 1 ste, sl p/2 amb, coz c/arm, wc soc, ár serv, dep emp, compl, 2 vgs agr, qdra, churrasq, pisc. R$ 280 mil. A-3921.

INVESTE IMÓVEIS - C.2526J. F.3234-3336. 3/4, 2 ste, 2 sl, ár serv, arm, box, coz, dep, escr, hidro, perg, 2 vg, 165 mil. AP0040. Plantão domingo 8h as 18h.

1.1 Capim Macio

JM ESC. IMÓVEIS - C.1959. www.imoveisempre.com.br. F.9966-0834/8828-4614. Vende-se. Exc. Apto, 3 sts+esc, var, spço confor, 3 vg gar, bla ár.lazer, 2 pisc, churr, sl fest, qdra polies, sl 4 amb, lvb, lto Trabal, copa, coz(arm+Ccba gran+msa gran), desp, ár serv, dep compl, tdas stes c/ (var+arm+blin+Cba gran), 3ª ste mast c/ (var+clo+arm+blinrt). Entr serv. 2 elev - 261m2. Ficam mveis fixs. APV.3085.

COOPIMÓVEIS - C.1791J. F.3206-4000. Apto préd novo c/3 sts + esc, lazer compl, 202m2, pronto p/morar. R$ 600 mil. 9471-1674. AV0049.

1.1 Capim Macio

JM ESC. IMÓVEIS - C.1959. www.imoveisempre.com.br. F.9966-0834/8828-4614. Vende-se exc apartm, ár nobr func, vista mar, and alto, 3 ste, 3 vag gar, 1 sl 2 amb, var, incorp, Rpeiro, 3 ste, tds stes c/ vista mar, Morro Careca, wc(cba gran+blidx+esp), coz(arm+msa+gran), dep compl. Entr serv, port 24hrs, 3 vgs gar. Exc ár lzer, 2 pisc, churr, c/futb, qdra poli, 3 sião fest, 2 elev, ld smb, parquin, sias jogos, C.gás, ár verde. APV.3025.

EXPANSÃO IMÓVEIS - C.1772. F.3206-2424. Loc único, sl 2 amb, var, 3/4 (1 ste) wc soc, coz, á.serv, dep emp, lazer. 200 mil. EI416.

1.1 Capim Macio

JM ESC. IMÓVEIS - C.1959. www.imoveisempre.com.br. F.9966-0834/8828-4614. Vende-se excel, Apartm, 3 sl, Belo and alto, 148m2, conf, var, 2 vg gar, Bla vista Ntal, Mtº Atlan, sl 3 amb, estiliz, cop,coz(arm+banc gran+msa+vdro), desp, dep compl, ár.serv. Entr serv, Rpeiro, stes(arm), ste master, (clo+arm+blidx), Bla ár lzer, 2 pisc, qdra poli P.G, 2 sião fest, acad ginas, sauna, port 24 hs, 2 elev. APV3065.

EXPANSÃO IMÓVEIS - C.1772. F.3206-2424. Exc apt, sl 2 amb, lav, 3 ste, coz, á.serv, dep emp, 2 vg, lazer, 300 mil. EI389.

1.1 Capim Macio

+ de 3 Quartos

J.VIEIRA ESC IMOB - C/525. F.3217-1544/9983-2901. Fax 3217-7843. Excel Oport. em fase acab, a 100m da Eng R.Freire, próx a supermercados e restaurantes, cond fech, ár lazer elev, 1 p/andar, 250m2 ár const, 4 sts c/ var, esc, lavabo, 2 sts ampla, 1 sl som, copa/coz, desp, ár serv, dep emp, gar. Qtado. R$ 280 mil.

PROCURADORIA DE IMÓVEIS - C.998. F.4006-3838/9144-6312. Plantão sáb/dom. Palazzo Ponta Negra 4 stes, var, sl p/ 3 amb, ander alto, vista p/ mar, ár. lazer compl. R$ 713 mil. APV.699.



1.1 Capim Macio

1.1 Apartamento Compra e Venda

Capim Macio

+ de 3 Quartos

J.VIEIRA ESC IMOB - C/525. F.3217-1544/9983-2901 Fax 3217-7843. Excel. recém const. 1 piandar, l.somb, c/260m2 ár const, elev. ár lazer, 4 sts, t/c/var s/1 master c/closet, hidro. sl p/3 amb, sl som, esc. lavabo, copa/coz, coz amerc compl, desp, ár serv, dep emp, t/mater de 1ª linha acab, qtado R$ 500 mil.

JM ESC. IMÓVEIS - C.1959. www.imoveisempre.com.br F.9966-0834/8828-4614. Vende-se. Apartam. Alt padrão. 4 stes, 3 vg gar. sl 3 amb. (Sanc+RdaTio). tvb. sl tv+som, escr, 2 varan, cpa coz, (cba gran+arm+mesa gam). lcam moveis lxs. Entr/ár serv. desp, dep compl stes. wc(blindx+cba gran+arm), ste mast(var+clo+arm+bldx+hidro). bia ár lazer/verde, 2 psc, qdra poli, churr, P.G. são festa, ac. ginást. 275m2, port 24 hrs, 2 elev. R$ 580 mil. APV 3075.

Centro

2 Quartos

TERTULIANO RÊGO - C.1098J. F.3203-2800. Plantão Sáb/Dom. Novo, linda vista, sl 2 amb, var, 2/4 (1 ste), demais deps. gar, lazer, ldo/sombra. R$ 135 mil. TR-15282.

Cidade Alta

3 Quartos

ALIANÇA IMOBILIÁRIA - C.1621. F.3234-3333. Apto excel reformado, desocupado c/3/4 sdo 2 sts, sl p/2 amb, wc soc, coz c/ arm, banc em granito, ár serv, teto rbaixado c/gesso, elev, gar, vista p/o rio. R$ 160 mil Ac CEF. A-3976.

Cidade da Esperança

2 Quartos

INVESTE IMÓVEIS - C.2526J. F.3234-3336. 2/4, wc, sl, ár serv, box, coz, play, quadra, 1 vg, 70 mil. AP030. Plantão domingo 8h as 18h

Cidade Satélite

2 Quartos

ALIANÇA IMOBILIÁRIA - C.1621. F.3234-3333. Apto ótimo, bem localiz, 2/4, sl, wc soc, sombra, pisc, churrasq, venha fazer a sua proposta. R$ 85 mil. A-3790.

EXPANSÃO IMÓVEIS - C.1772. F.3206-2424. Sl 2 amb, 2/4, wc soc, ccz, á serv, 73 mil. EI1062

Cidade Verde

2 Quartos

PROCURADORIA DE IMÓVEIS - C.998. F.4006-3838/9144-6312. Plantão sáb/dom. Ed Cantera 2/4 snd 1 ste, wc soc, sl, coz, gar, lazer compl R$ 80 mil + sd entrega em out/2008. APV707.

JM ESC. IMÓVEIS - C.1959. www.imoveisempre.com.br F.9966-0834/8828-4614. Vende-se. Apartm Novo Grande oport andar alto, exc entorno, sl 2/4, wc soc, coz, var, 1 vga gar, s/fest psc, 2 elev, port 24 hrs. R$ 155 mil. APV.3235

1.1 Cidade Verde

ALIANÇA IMOBILIÁRIA - C.1621. F.3234-3333. Apto novo c/2/4 sdo 1 ste, sl, var, wc soc, coz, ár lazer, compl, pisc, são festas, excel localiz. R$ 150 mil. A-3668.

TERTULIANO RÊGO - C.1098J. F.3203-2800. Plantão Sáb/Dom. Novo, excel acab, 2 sls, 2 stes, wc soc, demais dep, 2 gar, lazer. R$ 280 mil. TR14575

EXPANSÃO IMÓVEIS - C.1772. F.3206-2424. Sl 2 amb, 2/4, wc soc, coz, á.serv, dep emp, 95 mil. EI1013

EXPANSÃO IMÓVEIS - C.1772. F.3206-2424. Exc apt, sl 2 amb, 2/4, wc soc, coz, á.serv, 130 mil. EI1004.

VENDE-SE APTO EM LAGOA NOVA-Confortável, c/ 2/4 R$ 120 mil F: 3221-1437 / 8809-7310

3 Quartos

RESIDENCIAL AMINTAS - 3 qtos sendo 2 suítes + 1 reversível, dep empregada, 2 vagas na garagem, área de lazer completa. Repasse c/ valor especial! Tratar 9441-0392.

J.VIEIRA ESC IMOB - C/525. F.3217-1544/9983-2901. Fax 3217-7843. Apto c/3/4 s/1 ste, wc soc, sl p/2 amb, var, coz, ár serv, todo mobil, Cc/acab 1ª, l/sombra, ár lazer c/qdra poli-esportiva, playgraud, 2 vgs p/autos, são festa, 2 elev, qtado. R$ 165 mil

Jardim Botânico

3 Quartos

ANA HILDA - Neg Imobiliarios C.2383-J F.8817-9683/3608-3246. Ótm bloco, 3/4 s/1 ste, sl, coz, gar, cond fech R$ 90 mil

Lagoa Nova

ALIANÇA IMOBILIÁRIA - C.1621. F.3234-3333. 1 ótimo apto, bem localiz, ár valoriz, próx a praias e ár lazer, luga tranquilo e preço excel, no 1º andar, sob pilotis e com gar. R$ 135 mil. A-3903.

1 Quarto

TERTULIANO RÊGO - C.1098J. F.3203-2800. Plantão Sáb/Dom. Flat decorado, alugado, exc local, sl, 1 ste, coz/amerc, lazer. R$ 55 mil. TR15358.

2 Quartos

APTO COND. TORRES DE LAGOA NOVA -Av. Miguel Castro R$ 55 mil + saldo. 5º andar. Tratar: 3223-7038/9982-0392 c/Alex

PROCURADORIA DE IMÓVEIS - C.998. F.4006-3838/9144-6312. Plantão sáb/dom. San Giovanni, próx Prudente, 2/4, sdo 1 ste, lazer, 1 vga. A partir de R$ 132 mil. APV 504.

PROCURADORIA DE IMÓVEIS - C.998. F.4006-3838/9144-6312. Plantão sáb/dom. Edf Cantera 2/4 snd 1 ste, wc soc, sl, coz, gar, lazer compl R$ 80 mil + sd entrega em out/2008. APV707.

JM ESC. IMÓVEIS - C.1959. www.imoveisempre.com.br F.9966-0834/8828-4614. Vende-se. Apartm Novo Grande oport andar alto, exc entorno, sl 2/4, wc soc, coz, var, 1 vga gar, s/fest psc, 2 elev, port 24 hrs. R$ 155 mil. APV.3235

1.1 Lagoa Nova

JM ESC. IMÓVEIS - C.1959. www.imoveisempre.com.br F.9966-0834/8828-4614. Vende-se. Apartm exc loc, acab, sl 2 amb. 2 sts(arm+porc +blindex+espel+granito), sl tv revers, wc soc, coz(arm+mesa gran), dep compl, ent serv, desp, s/fest, churrasq, ár lazer, c/gás, pisc, elev, p/ground, q/poliesp, 2 vgs gar, port 24 hrs. APV 3255.

ALIANÇA IMOBILIÁRIA - C.1621. F.3234-3333. Apto novo c/2/4 sdo 1 ste, sl, var, wc soc, coz, ár lazer, compl, pisc, são festas, excel localiz. R$ 150 mil. A-3668.

TERTULIANO RÊGO - C.1098J. F.3203-2800. Plantão Sáb/Dom. Novo, excel acab, 2 sls, 2 stes, wc soc, demais dep, 2 gar, lazer. R$ 280 mil. TR14575

EXPANSÃO IMÓVEIS - C.1772. F.3206-2424. Sl 2 amb, 2/4, wc soc, coz, á.serv, dep emp, 95 mil. EI1013

EXPANSÃO IMÓVEIS - C.1772. F.3206-2424. Exc apt, sl 2 amb, 2/4, wc soc, coz, á.serv, 130 mil. EI1004.

3 Quartos

RESIDENCIAL AMINTAS - 3 qtos sendo 2 suítes + 1 reversível, dep empregada, 2 vagas na garagem, área de lazer completa. Repasse c/ valor especial! Tratar 9441-0392.

J.VIEIRA ESC IMOB - C/525. F.3217-1544/9983-2901. Fax 3217-7843. Apto c/3/4 s/1 ste, wc soc, sl p/2 amb, var, coz, ár serv, todo mobil, Cc/acab 1ª, l/sombra, ár lazer c/qdra poli-esportiva, playgraud, 2 vgs p/autos, são festa, 2 elev, qtado. R$ 165 mil

PROCURADORIA DE IMÓVEIS - C.998. F.4006-3838/9144-6312. Plantão sáb/dom. 3/4 sdo 1 ste c/ arm, sl p/ 3 amb, lav, coz c/ arm, dep, ár.lazer, próx ao Machadão. R$ 200 mil. APV.646

PROCURADORIA DE IMÓVEIS - C.998. F.4006-3838/9144-6312. Plantão sáb/dom. Cond S.Paulo exc apto ótm loc e exc estado conserv, 3/4 sd 1 ste c/ arm, sl p/ 2 amb, var, coz, dep, 2 vg, 110m2 R$ 150 mil. APV762

J.VIEIRA ESC IMOB - C/525. F.3217-1544/9983-2901. Fax 3217-7843. Dispomos de 3 aptos (novos) s/01 cobertura área nobre do bairro, 180m2 ár. const (cada) t/mal 1ª fino acab, prontos p/morar, 5º 6º e 7º and, c/ 3 ste + closet + hidro, sl c/ var, wc comp, copaa e coz, desp, ár serv, dep emp, 2 elev, gar 3 vag, ár. laz compl, qutada c/ preços a part de R$ 500 mil, Temos outras opções.

JM ESC. IMÓVEIS - C.1959. F.9966-0834/8828-4614. www.imoveisempre.com.br Vende-se belo apto pratico, funcional, linda vista mta atlant, and médio, 1 suit + 2/4, 2vg gar, sl p/2 amb (piso granit) wc (blindex+banc granit) portas ipê, tto rebaix, sanca rda tio+ lumin, var incorpora jard invern.espelho, cop coz (arms+banca granit + fogão+máq lavar +anca+lumin) dep, ent serv.2 p/andar, 1 suit (arms+ho acabam. wc (blindex+banc granit0 quartos c/arms, exc acabam, fixos: persianas e 2 ar cond, sla recepção, seg 24 hs, 154m2 APV.3130.

1.1 Lagoa Nova

ALIANÇA IMOBILIÁRIA - C.1621. F.3234-3333. Exc ap fase final acabto, 3 ste, sl p/ 3 amb, var, copa coz, ár serv, dep emp comp, qdra esp, pisc, 2 vg, churr, sauna. R$ 310 mil. A.2154.

ALIANÇA IMOBILIÁRIA - C.1621. F.3234-3333. Apto C/ 115ma, c/3/4 sdo 1 ste, sombra sl ampla, var coz, ár serv, dep compl, 2 vgs gar, localiz privil. R$ 220 mil. A-3696.

ALIANÇA IMOBILIÁRIA - C.1621. F.3234-3333. Apto c/3/4 sdo 1 ste, wc soc, sl p/2 amb, coz, ár serv, dep c/wc, 2 vgs gar. R$ 150 mil. A.3782.

ALIANÇA IMOBILIÁRIA - C.1621. F.3234-3333. 3/4 sdo 1 ste, sl p/2 amb, wc soc, ár serv, coz, dep emp, corr, são festas, pisc, central gás, churrasq, gerador, pisc cooper, 2 vgs gar. R$ 320 mil. A.3905.

TORRES AMINTAS BARROS - excelente localiz, 3 suítes sendo 1 reversível, sala de estar/jantar, varanda, coz e área serv, área lazer completa c/ quadra poliesportiva, quadra de areia, 2 piscinas c/deckbar e estrutura de apoio, 2 salões jogos e atividades, 3 brinquedotecas 3 salões fest, fitness, churrasq, playground, bicicletário, central de agua quente, medidores individuais de água e gas, wcs e vestiários p/ diaristas. Excel. oportunidade de repasse. 9441-0392.

INVESTE IMÓVEIS - C.2526J. F.3234-3336. Apto, 3/4, 1 ste, 1 wc, 1 sl c/2 amb, ár serv, arm, box, copa, coz, dep, desp, sombra, var, bar, depo, pilotis, play, sl festa, hall, 2 vg. AP015. Plantão domingo 8h as 18h.

INVESTE IMÓVEIS - C.2526J. F.3234-3336. 3/4, 1 ste, wc, sl, ár serv, box, coz, 2 elev, 1 vg, 140 mil. AP019. Plantão domingo 8h as 18h.

COOPIMOVEIS - C.1791J. F.3206-4000. 3/4 snd 1 ste, sl ampla p/ 3 amb, var, copa/coz, 1 p/ and, na melhor loc de lagoa, próx a Promater, 162m2. Ligue agora. 9988-1519. AV0119

COOPIMOVEIS - C.1791J. F.3206-4000. Apto 3 sts + esc ou qto hosp, 3 sls, var, 2 vgs c/ 216m2. R$ 340 mil. AV0053. 9431-2806.

COOPIMOVEIS - C.1791J. F.3206-4000. Apto Cond Terra Brasilis 3 sts + dep, arm na coz, lisc, churr, sl festa, q esporte, ac permuta p/ter cond.fech, conf. AV0165. 9471-0405

TERTULIANO RÊGO - C.1098J. F.3203-2800. Plantão Sáb/Dom. Apto no melhor local c/197m2 ár, sl vãnos ambs, lav, esc, 3 sts, 3 gar, lazer. R$ 360 mil. TR15180.

TERTULIANO RÊGO - C.1098J. F.3203-2800. Plantão Sáb/Dom. Ot.local, sla/var, 3/4 (1ste), wc soc, coz/desp, ár serv, dep.emp, 4 gar. R$ 140 mil. TR14159

EXPANSÃO IMÓVEIS - C.1772. F.3206-2424. Ótm apt, sl 2 amb, 3/4 (1 ste) wc soc, coz, desp, á serv, dep emp, lazer, 210 mil. EI310

EXPANSÃO IMÓVEIS - C.1772. F.3206-2424. Apt confortavel, sl 2 amb, var, 3/4 (1 ste) wc soc, coz, desp, a serv, lazer. 280 mil. EI306.

EXPANSÃO IMÓVEIS - C.1772. F.3206-2424. Loc unico, sl 2 amb, var, 3 ste, wc soc, coz, á.serv, dep emp, lazer, 390 mil. EI854

1.1 Lagoa Nova

EXPANSÃO IMÓVEIS - C.1772. F.3206-2424. Ap c/ 214m2, 3 sl, var, lav, 3 ste, coz, d+ dep, lazer comp, 450 mil. EI65.

Lagoa Seca

3 Quartos

PROCURADORIA DE IMÓVEIS - C.998. F.4006-3838/9144-6312. Plantão sáb/dom. Edf Isabelline apto bem localiz, próx ao novo Bompreço, 3/4 snd 1 suit, ampla sl, R$ 250 mil. APV729.

EXPANSÃO IMÓVEIS - C.1772. F.3206-2424. Otm loc, sl 2 amb, 3/4 (1 ste) wc soc, coz, á.serv, dep emp, elev, 160 mil. EI772.

EXPANSÃO IMÓVEIS - C.1772. F.3206-2424. Exc apt, sl 2 amb, var, 3/4 (1 ste) wc soc, coz, desp, á.serv, dep emp, lazer, 260 mil. EI273.

Morro Branco

3 Quartos

PROCURADORIA DE IMÓVEIS - C.998. F.4006-3838/9144-6312. Plantão sáb/dom. Ed Espada apt c/ 3/4 sd 1 ste, sl p/ 3 amb, 2 vg, id somb, and único, 142m2. R$ 165 mil. AAPV772.

PROCURADORIA DE IMÓVEIS - C.998. F.4006-3838/9144-6312. Plantão sáb/dom. Mata Atlântica apt novo, ár privilegiada, 3 ste, escrit, ár laz, 3 vag gar. R$ 430 mil. APV760.

PROCURADORIA DE IMÓVEIS - C.998. F.4006-3838/9144-6312. Plantão sáb/dom. Sl p/ 3 amb, 3/4 sd 1 ste, copa coz, á serv, 4 vag, sl fest. APV589.

ALIANÇA IMOBILIÁRIA - C.1621. F.3234-3333. Apto ót bem coserv, bem localiz, c/290m2 privat, 3 sts, arm closet, 2 sts ampio, var, lavabo, escr, sl int, wc soc, coz, desp, dep emp, 3 vgs gar, lazar c/sl festas/jogos, qdra p/esporte, c/vista p/mar/dunas, p/ seu conf. R$ 550 mil. A-2486

ALIANÇA IMOBILIÁRIA - C.1621. F.3234-3333. Ótm ap 3/4 snd 1 suit, sl, coz, á serv. R$ 170 mil. A.2726

ALIANÇA IMOBILIÁRIA - C.1621. F.3234-3333. Apto novo c/boa ventil, 3 sts, sl p/3 amb, svr, esc, lavabo, Home Theater, arm nos wcsoc c/banc em jatobá, piso granito, coz, desp, ár serv, dep compl, pisc, sauna, churrasq, idem qtado. Prédio Resid. R$ 500 mil. A.2894.

TERTULIANO RÊGO - C.1098J. F.3203-2800. Amplo apto, 300m2 ar, sl 3 amb, var, lav, esc, 3 sts, closet, demais deps, 3 gar, lazer. R$ 550 mil. TR14221.

TERTULIANO RÊGO - C.1098J. F.3203-2800. Apto, exc local, ótimo, sl 2 amb, 3/4 (1 ste), demais deps, gar. R$ 95 mil. TR15198.

EXPANSÃO IMÓVEIS - C.1772. F.3206-2424. Otm apt, sl 2 amb, var, 3/4 (1ste) wc soc, coz, á.serv, dep emp. 160 mil. EI472.

EXPANSÃO IMÓVEIS - C.1772. F.3206-2424. Exc apt, sl 2 amb, var, 3/4 (1ste) coz, á.serv, 2 vg, lazer. 225 mil. EI899.

1.1 Morro Branco

+ de 3 Quartos

PROCURADORIA DE IMÓVEIS - C.998. F.4006-3838/9144-6312. Plantão sáb/dom. Solar das Dunas exc apt c/ 4 suit. 245m2 de bom gosto e conforto, vist p/ o Pq Dunas, pço sem concorrência. Consulte-nos. APV744

ALIANÇA IMOBILIÁRIA - C.1621. F.3234-3333. Cobertura. 4/4 snd 2 stes, closet, wc soc, 3 sls, 2 lavabos, 3 var, coz, coz aux, ár serv, armar, 2 dep, 3 vgs gar. R$ 550 mil. A-1134

TERTULIANO RÊGO - C.1098J. F.3203-2800. Plantão Sábado/Domingo. Lindo apto todo amb, exc local, sl 3 amb, avr, lav, eec, 4 sts, demais deps, 3 agr, lazer, conf detalhes. R$ 680 mil. TR15341.

Neópolis

2 Quartos

COND.PARQUE DAS PEDRAS - R$ 80 mil,quitado F:8823-1494

TERTULIANO RÊGO - C.1098J. F.3203-2800. Plantão Sáb/Dom. Apto, novo exc. amb, sl 2 amb, 2/4, 1 ste, demais deps gar, lazer. R$ 95 mil. TR15307.

EXPANSÃO IMÓVEIS - C.1772. F.3206-2424. Sl 2 amb, 2/4, wc soc, coz, á.serv, 70 mil. EI830.

3 Quartos

PROCURADORIA DE IMÓVEIS - C.998. F.4006-3838/9144-6312. Plantão sáb/dom. Jardim Botânico, bom apt 3/4, sl p/ 2 amb, ótm est. Boa oport 100 mil. APV437.

EXPANSÃO IMÓVEIS - C.1772. F.3206-2424. Otm apt, sl 2 amb, var, 3/4 (1 ste) wc soc, coz, á.serv, dep emp, lazer, 140 mil. EI897

Nova Descoberta

3 Quartos

CONDOMINIO CRISTAL- -3/4 sdo 1 ste, no 3 º andar, c/ sl, cz, wc, garagem, ár serviço. F 8803-1141/3234-5576

Nova Parnamirim

2 Quartos

PROCURADORIA DE IMÓVEIS - C.998. F.4006-3838/9144-6312. Plantão sáb/dom. Apto em ótima loc 2/4 sd 1 ste, coz amerc, 63m2, 1 vg gar, ac financ p/ CEF ou outro banco. APV 469.

PROCURADORIA DE IMÓVEIS - C.998. F.4006-3838/9144-6312. Apt c/ 2Q/1s, wc soc, coz, arm no qto, central gás, churr, pisc, R$ 110 mil. APV402.

ALIANÇA IMOBILIÁRIA - C.1621. F.3234-3333. Apto fase lanç c/ent abril/09 68m2, 2/4 sdo 1 ste, sl ampla, svr, coz, ár serv, wc soc, agr, são festas, guarita 24 hs, elev, revest externo, à partir R$ 120 mil. Ac CEF. A-3797.

ALIANÇA IMOBILIÁRIA - C.1621. F.3234-3333. Ap bem local, próx ao Shopping, supermerc, condução, escolas. 2/4, sl, wc soc, coz, ár serv, cond fech, vg p/ carro, playground, qtado. R$ 70 mil. AC CEF. A-3835

1.1 Nova Parnamirim

ALIANÇA IMOBILIÁRIA - C.1621. F.3234-3333. Apto no Cond Rio Branco, 2/4 sdo 1 ste, sl p/2 amb, wc soc, coz, ár serv, 1 vg cob, lazer c/2 pisc intradt, churrasq, wc apoio, Ac CEF. À partir R$ 88 mil. A-3949.

ANA HILDA - Neg Imobiliarios C.2383-J. F.8817-9683/3608-3246. 2/4, sl, coz, wc soc, prédio pastilhado R$ 70 mil.

ANA HILDA - Neg Imobiliários C.2383-J. F.8817-9683/3608-3246. 2/4, sl, coz, 2 wc soc, á.serv R$ 65 mil.

ANA HILDA - Neg Imobiliários C.2383-J. F.8817-9683/3608-3246. Ap novo 2/4 s/1 ste, sl, coz, wc, var R$ 85 mil aceito CEF.

TERTULIANO RÊGO - C.1098J. F.3203-2800. Plantão Sáb/Dom. Serrambi V, sts 2 amb, 2/4 snd 1 ste, wc soc, coz, ár serv, gar. R$ 67 mil. TR 14946

3 Quartos

J.VIEIRA ESC IMOB - C/525. F.3217-1544/9983-2901. Fax 3217-7843. Excel 3/4 sdo 1 ste, sl ampla p/ 2 amb, wc soc, copa/coz, ár serv, gar. Quitado. R$ 95 mil. Temos outras opções.

PROCURADORIA DE IMÓVEIS - C.998. F.4006-3838/9144-6312. Plantão sáb/dom. 3/4 sd 1ste, sl p/ 2 amb, wc soc, coz, a serv, gar, andar alto. R$ 120 Mil APV 246.

PROCURADORIA DE IMÓVEIS - C.998. F.4006-3838/9144-6312. Plantão sáb/dom. Exc apt c/ 3/4 sd 1 ste, todos os quartos c/ móveis fixos + coz e wc c/ arm e blindex. R$ 150 mil. APV789.

ALIANÇA IMOBILIÁRIA - C.1621. F.3234-3333. Ap ótimo apto novo, c/amb, vista p/Ayrton Senna, 3/4 sdo 2 sts p/2 amb, esc, avr, coz c/arm, ár serv, 2 vgs gar, lazer c/pisc, são festas, condução na porta. R$ 155 mil. A-2711.

ALIANÇA IMOBILIÁRIA - C.1621. F.3234-3333. Ap 3/4 sdo 1 ste, sl em L, coz, ár serv, 84m2, ár lazer c/pisc, são festas, sombra. R$ 110 mil. A-3431.

ALIANÇA IMOBILIÁRIA - C.1621. F.3234-3333. Apto bem localiz, bairro c/grande expansão comer, resid. 3/4 sdo 1 ste, sl p/2 amb, wc soc, coz, ár serv, 2 voss gar, lazer compl, unidade já definida. R$ 140 mil 50% sinal, restante c/auto financ. A-3793.

ALIANÇA IMOBILIÁRIA - C.1621. F.3234-3333. Apto repasse contemplado, 3/4 sdo 1 ste, sl p/2 amb, coz, ár serv, wc soc, var, sombra, lazer no cond, agr, valor prestação. R$ 610,00 valor repasse. R$ 66 mil. A-3910

INVESTE IMÓVEIS - C.2526J. F.3234-3336. 3/4, 1 st, 1 wc, 1 sl ár serv, box, coz, 1 vg. R$ 95 mil. AP023. Plantão domingo 8h as 18h.

ANA HILDA - Neg Imobiliarios C.2383-J. F.8817-9683/3608-3246. 3/4, s/1 ste, sl, coz, wc, á serv R$ 85 mil.

ANA HILDA - Neg Imobiliarios C.2383-J. F.8817-9683/3608-3246. Oport. 3/4 s/1 ste, sl, coz, wc, á.serv R$ 85 mil

EXPANSÃO IMÓVEIS - C.1772. F.3206-2424. Exc apt, sl 2 amb, var, 3/4 (1ste) wc soc, coz, á serv, elev. 110 mil. EI362.

1.1 Nova Parnaminim

TERTULIANO RÊGO - C.1098J. F.3203-2800. Plantão Sáb/Dom. Em const, sl 2 amb, var, 3/4, 1 ste, demais deps, gar lazer, pagto facil. R$ 165 mil. TR15292

TERTULIANO RÊGO - C.1098J. F.3203-2800. Plantão Sáb/Dom. Ótimo local sl, var, 3/4 (1 ste), wc soc, coz/arm, ár serv, gar. R$ 100 mil. TR15084

Parnamirim

2 Quartos

ALIANÇA IMOBILIÁRIA - C.1621. F.3234-3333. Apto c/3/4 sdo 1 sts, arm, sl p/2 amb, var, wc soc, coz, ár serv, gar p/2 auto, lazer c/pisc, são festas, próx a supermercado, colégio, hospitais, etc. R$ 140 mil. A-2854

COOPIMOVEIS - C.1791J. F.3206-0000/3206-4000. 3 ste + escrit ou 4 ste, 3 vag, arm em todos amb, todo em porcelanat, fino acab, and alto, na melhor localiz. R$ 550 mil. 9988-1519. AV0086

EXPANSÃO IMÓVEIS - C.1772. F.3206-2424. Reformado, sl 2 amb, escrit, lav, 3 ste, coz, á.serv, dep emp, lazer. 430 mil. EI522.

EXPANSÃO IMÓVEIS - C.1772. F.3206-2424. Apt c/ 270m2, 3 sl, lav, 3 ste, coz, d+ dep, lazer comp. 630 mil. EI1015.

+ de 3 Quartos

PROCURADORIA DE IMÓVEIS - C.998. F.4006-3838/9144-6312. Plantão sáb/dom. Alto padrão, na Getúlio Vagas, 4 sts, 4 sl, lavabo, coz ampla novo, 417m2. APV-579.

PROCURADORIA DE IMÓVEIS - C.998. F.4006-3838/9144-6312. Plantão sáb/dom. Soneto Potengi, pré-lançam. Aptos de 208,59 m2, 4 sts,var, pisc adult/inf, sauna. A partir R$ 540.560,99. APV-695.

COOPIMOVEIS - C.1791J. F.3206-4000. Apto 4 sts + esc, 3 sls, 3 vgs, um por andar, fino acab. R$ 550 mil. AV0052. 9116-3010

TERTULIANO RÊGO - C.1098J. F.3203-2800. Plantão sáb/dom. Novo, único no bairro, sl 3 amb, lav, esc, 5 sts, copa, coz/desp, 2 dep emp, 4 gar, lazer. Prop aceita proposta, imóvel, carro, parte pagto. R$ 900 mil. TR 13541

TERTULIANO RÊGO - C.1098J. F.3203-2800. Plantão sáb/dom. Apto local nobre, p/pessoas especiais, 265m2 ár, linda vista, sl 3 amb, lav, 4/4 (2 sts s/1 master c/ hidro, 2 semi stes), coz/desp, demais deps, qto, dep, 2 gar, paralelas, repleto de arm. R$ 565 mil. TR13936.

TERTULIANO RÊGO - C.1098J. F.3203-2800. Plantão sáb/dom. Amplo apto, sl 3 amb, var, 4/4 (2 sts), wc soc, estar íntimo, demais deps, todo c/arm, 2 gar. R$ 400 mil. TR13835.

Planalto

1 Quarto

ALIANÇA IMOBILIÁRIA - C.1621. F.3234-3333. Ap 100% financ pela CEF, esta é sua grande oport de casa própria, à partir R$ 57 mil. A-3893.

1.1 Petrópolis

PROCURADORIA DE IMÓVEIS - C.998. F.4006-3838/9144-6312. Plantão sáb/dom. Ed Etoile apto c/ 3/4 sd 1 ste, piso novo, arm na coz c/ banc e pia granito, arm na suíte e no corredor. R$ 220 mil. APV778

PROCURADORIA DE IMÓVEIS - C.998. F.4006-3838/9144-6312. Plantão sáb/dom. Melhor apto de Natal, 490 m2 de área útil, 3 stes todas c/ closet + escrit, ótm ár de lazer,acab de qualid, R$ 2 milhões. APV-343.

ALIANÇA IMOBILIÁRIA - C.1621. F.3234-3333. Apto c/3/4 sdo 1 sts, arm, sl p/2 amb, var, wc soc, coz, ár serv, gar p/2 auto, lazer c/pisc, são festas, próx a supermercado, colégio, hospitais, etc. R$ 140 mil. A-2854

COOPIMOVEIS - C.1791J. F.3206-0000/3206-4000. 3 ste + escrit ou 4 ste, 3 vag, arm em todos amb, todo em porcelanat, fino acab, and alto, na melhor localiz. R$ 550 mil. 9988-1519. AV0086

EXPANSÃO IMÓVEIS - C.1772. F.3206-2424. Reformado, sl 2 amb, escrit, lav, 3 ste, coz, á.serv, dep emp, lazer. 430 mil. EI522.

EXPANSÃO IMÓVEIS - C.1772. F.3206-2424. Apt c/ 270m2, 3 sl, lav, 3 ste, coz, d+ dep, lazer comp. 630 mil. EI1015.

+ de 3 Quartos

PROCURADORIA DE IMÓVEIS - C.998. F.4006-3838/9144-6312. Plantão sáb/dom. Alto padrão, na Getúlio Vagas, 4 sts, 4 sl, lavabo, coz ampla novo, 417m2. APV-579.

PROCURADORIA DE IMÓVEIS - C.998. F.4006-3838/9144-6312. Plantão sáb/dom. Soneto Potengi, pré-lançam. Aptos de 208,59 m2, 4 sts,var, pisc adult/inf, sauna. A partir R$ 540.560,99. APV-695.

COOPIMOVEIS - C.1791J. F.3206-4000. Apto 4 sts + esc, 3 sls, 3 vgs, um por andar, fino acab. R$ 550 mil. AV0052. 9116-3010

TERTULIANO RÊGO - C.1098J. F.3203-2800. Plantão sáb/dom. Novo, único no bairro, sl 3 amb, lav, esc, 5 sts, copa, coz/desp, 2 dep emp, 4 gar, lazer. Prop aceita proposta, imóvel, carro, parte pagto. R$ 900 mil. TR 13541

TERTULIANO RÊGO - C.1098J. F.3203-2800. Plantão sáb/dom. Apto local nobre, p/pessoas especiais, 265m2 ár, linda vista, sl 3 amb, lav, 4/4 (2 sts s/1 master c/ hidro, 2 semi stes), coz/desp, demais deps, qto, dep, 2 gar, paralelas, repleto de arm. R$ 565 mil. TR13936.

TERTULIANO RÊGO - C.1098J. F.3203-2800. Plantão sáb/dom. Amplo apto, sl 3 amb, var, 4/4 (2 sts), wc soc, estar íntimo, demais deps, todo c/arm, 2 gar. R$ 400 mil. TR13835.

Planalto

1 Quarto

ALIANÇA IMOBILIÁRIA - C.1621. F.3234-3333. Ap 100% financ pela CEF, esta é sua grande oport de casa própria, à partir R$ 57 mil. A-3893.

1.1 Praias

Praias

2 Quartos

PROCURADORIA DE IMÓVEIS - C.998. F.4006-3838/9144-6312. Plantão sáb/dom. Apt Corais de Cotovelo, andar alto, mobil, 2/4 sd 1 ste. R$ 180 mil. APV.565

PROCURADORIA DE IMÓVEIS - C.998. F.4006-3838/9144-6312. Plantão sáb/dom. Apt Porto Mirim Pré-lançamento, 2/4 1 ste, ampla ár lazer, a partir. R$ 126.700,00. APV.731.

TERTULIANO RÊGO - C.1098J. F.3203-2800. Plantão Sáb/Dom. Cotovelo, exc local, cond.fech, sl/var, 2/4/arm, wc soc, coz/arm, gar, lazer. R$ 160 mil. TR-15103.

3 Quartos

TERTULIANO RÊGO - C.1098J. F.3203-2800. Plantão Sáb/Dom. Pirangi do Norte. Relaxe e aprov. vista marav, sl 2 amb/var, 3/4 (1 ste), wc soc, td pronto p/ morar, gar, lazer. R$ 190 mil. TR 14914

Ponta Negra

PROCURADORIA DE IMÓVEIS - C.998. F.4006-3838/9144-6312. Plantão sáb/dom. Studio da Praia, 26º and, ót vista da praia de P Negra, ótimo padrão. APV613.

1 Quarto

PROCURADORIA DE IMÓVEIS - C.998. F.4006-3838/9144-6312. Plantão sáb/dom. Flat Ponta Negra Beach, 100m da praia, ótimo amb, recém-entregue, mobil e no poll, previsão de bom rasomo, somente. R$ 130 mil. FV62.

JM ESC. IMOVEIS - C.1959. www.imoveisempre.com.br F.9966-0834/8828-4614. Vende-se. Apartm nvo. Ót loc, elev, var, 1 sl, coz, 1 ste, 1 semi-ste, 1 vg gar, 2 psc, são fest, 2 elev, geradr, port 24hs. R$ 180 mil. APV.3115.

JM ESC. IMÓVEIS - C.1959. www.imoveisempre.com.br F.9966-0834/8828-4614. Vende-se. Exc. apartm flat nvo c/ vista p/ mar, loc privil, sl/quarto, wc, var, coz amer, 1 vg gar, são fest, são event, restaur, sl jg, pisc, sl intern, elevrs, port 24hs. R$ 110 mil. FLAT330

ALIANÇA IMOBILIÁRIA - C.1621. F.3234-3333. Ap c/excel vista p/o mar, facil acesso e ótima localiz, 1/4, sl, coz, serv, wc, 44m2. R$ 170 mil. A-3167

ALIANÇA IMOBILIÁRIA - C.1621. F.3234-3333. Oport c/ 1/4, sl c/var, coz, wc soc, elev, revest, próx ao Praia ao Shopping, a 3 minutos praia, desocupado, qtado, esperando sua visita. R$ 130 mil. A-3474.

ALIANÇA IMOBILIÁRIA - C.1621. F.3234-3333. Ap c/linda vista p/o mar, 1/4 sdo ste, sl, coz, wc soc, terraço, lazer compl, à 100 m praia total mobil qtado. R$ 375 mil. A-3595.

2 Quartos

PROCURADORIA DE IMÓVEIS - C.998. F.4006-3838/9144-6312. Plantão sáb/dom. Maximum H Service apt c/ 2/4 sdo 1 ste, wc soc,coz, sl, var, vista p/mar. R$ 250 mil. APV743.



1.1 Apartamento Compra e Venda

Ponta Negra

2 Quartos

PROCURADORIA DE IMÓVEIS - C.998. F.4006-3838/9144-6312. Plantão sáb/dom. Rota do Sol apt c/ 2/4 sd 1 ste, 2 sl, var, psc, ár lazer. A 5 min de Pirangi. APV527.

ALIANÇA IMOBILIÁRIA - C.1621. F.3234-3333. Apart c/2/4, wc soc, sl var, coz, cond c/3 elev, gerador, gás, psc, sauna, sl jogos, sl festas, churrasq, revest. R$ 220 mil. A-1233.

ALIANÇA IMOBILIÁRIA - C.1621. F.3234-3333. ótimo apto c/2/4, wc soc, sl, coz, ár serv, var, agr. R$ 180 mil. A-1283.

ALIANÇA IMOBILIÁRIA - C.1621. F.3234-3333. Ap ótimo, 2/4 sl, var, coz, excel vista p/o mar e Morro do Careca. R$ 220 mil. A-3067.

COOPIMÓVEIS - C.1791J. F.3206-4000. Duna Barcane, fiat em fase de acabto 2/4 snd 1 ste, ng melhor loc, visão permanente do mar c/ alto padrão de acab. Confira. AV0115.

EXPANSÃO IMÓVEIS - C.1772. F.3206-2424. Ótm loc, sl 2 amb, var. 2/4 (1ste) wc soc, coz, á.serv, lazer. 170 mil. EI755.

3 Quartos

J.VIEIRA ESC IMOB - C/525. F.3217-1544/9983-2901. Fax 3217-7843. Apto e Flats. Temos vários aptos e flats em P.Negra e Adjacências.

PROCURADORIA DE IMÓVEIS - C.998. F.4006-3838/9144-6312. Plantão sáb/dom. Corais de P.Negra 3/4 sd 1 ste, sl p/ 2 amb, coz, á.serv, ar,lazer compl. 2 vgs gar. R$ 270 mil. APV745.

PROCURADORIA DE IMÓVEIS - C.998. F.4006-3838/9144-6312. Plantão sáb/dom. Corais de Ponta Negra, 3/4(1 ste), 2 sl, coz c/ arm, wc soc, wc emp, 2 vg, ár lazer compl. R$ 235 mil. APV 356.

ALIANÇA IMOBILIÁRIA - C.1621. F.3234-3333. Ap c/ 93m2/94m2, 3/4, 1 qto reversível, hidrô, wc soc, sl jantar, sl visita, avr, coz, ár serv, dep emp, wc emp, 2 vgs na gar, 2 elev, gerador, central gás, psc, slão festas. R$ 255 mil. A-2186.

COOPIMÓVEIS - C.1791J. F.3206-4000. Corais de Pta Negra 3/4 snd 1 ste + dep, lazer compl R$ 220 mil. 9418-9415. AV.0151.

COOPIMÓVEIS - C.1791J. F.3206-4000. Cond Sports Park. 3/4 snd 1 ste + dep. 100m2. alto padrão c/baixo valor de cond. R$ 270 mil. 8867-2316. AV0138.

EXPANSÃO IMÓVEIS - C.1772. F.3206-2424. Oport. Corais de Ponta Negra, sl 2 amb, 3/4 (1 ste) wc soc, coz, á.serv, dep emp, lazer. 250 mil. EI724.

EXPANSÃO IMÓVEIS - C.1772. F.3206-2424. Amplo, sl 2 amb, var, 3/4 (1 ste) wc soc, coz, á.serv, dep emp, 2 vg, lazer. 350 mil. EI560.

+ de 3 Quartos

JM ESC. IMÓVEIS - C.1959. www.imoveisempre.com.br. F.9966-0834/8828-4614. Vende-se Apartm. 4 stes. 05 var, 4 vg gar. Bla Visit(mar+mo.carec), spaço, req. conf. sl p/ 3 amb pso porc, sl star int, lvb, roupar, tdas stes(var), ste mast(clo+wc), cop, coz compl, desp, ár.serv, dep compl. Entr serv, bla ar lzer, 2 slão fest, 2 elev, acad, 2 psc, churr, O polies, sl gnas, mini psta coope, c.futbl, soc, sl lg, seg, C.gás. Port 24 hrs. APV 1095.

Potilândia

2 Quartos

EXPANSÃO IMÓVEIS - C.1772. F.3206-2424. Sl, 2/4, wc soc, coz, á.serv, dep emp, 110 mil. EI773.

Tirol

PROCURADORIA DE IMÓVEIS - C.998. F.4006-3838/9144-6312. Plantão sáb/dom. Alto do Tirol cobertura c/ 207m2 de ár.privativa, exc loc, piso porcelanato, exc ár lazer R$ 630 mil. APV767.

ALIANÇA IMOBILIÁRIA - C.1621. F.3234-3333. Apt ótm loc, preço de ocasião R$ 160 mil. A-3936.

2 Quartos

PROCURADORIA DE IMÓVEIS - C.998. F.4006-3838/9144-6312. Plantão sáb/dom. Hanna Safieh pré-lanç aptos de 55,50 m2 e 82 m2, 2/4 e 3/4 snd 1 ste, var, piscinas adul/inf, sauna. A partir de R$ 133.255,50. APV694.

PROCURADORIA DE IMÓVEIS - C.998. F.4006-3838/9144-6312. Plantão sáb/dom. Ed Pasathernon apt novo, 2/4 sd 1 ste, wc soc, coz americ, sl fest. R$ 130 mil. APV784.

PROCURADORIA DE IMÓVEIS - C.998. F.4006-3838/9144-6312. Plantão sáb/dom. Res Caboatã, apto bem localiz, próx ao Midway Mall, 2/4 sd 1 ste, ár lazer, 55m2 AC. R$ 140 mil. APV735.

JM ESC. IMÓVEIS - C.1959. www.imoveisempre.com.br. F.9966-0834/8828-4614. Vende-se Exc. Oport. Ót apartm nvo, exc ár.lzer, 1 sl star, wc soc, coz, 2/4 sdo 1 ste(wc), elev, vg gar. Oport imperd. única. R$ 160 mil. APV.340.

ALIANÇA IMOBILIÁRIA - C.1621. F.3234-3333. Apt ótm loc, novo, 2/4 snd 1 suit, 58m2, 1 vaga cob, sombra, ventild, infra-estrut comp. R$ 155 mil. A-3948.

TERTULIANO RÊGO - C.1098J. F.3203-2800. Plantão Sáb/Dom. Apto novo, sl/var, 2/4 (1 ste), wc soc, coz, ár serv, gar, lazer. R$ 150 mil. TR14104.

EXPANSÃO IMÓVEIS - C.1772. F.3206-2424. Sl 2 amb, 2/4, wc soc, coz, á.serv, dep emp, 110 mil. EI1055.

3 Quartos

BEM LOCALIZADO - na Av Hermes da Fonseca, 3/4. F:8846-1291/9148-6460.

1.1 Tirol

J.VIEIRA ESC IMOB - C/525. F.3217-1544/9983-2901. Fax 3217-7843. Apto, excel cond fech, novo, desocup, c/3/4 sdo 1 ste, sl ampla, wc soc, copa/coz, ár serv, dep emp, gar, 2 elev, ár lazer compl. Qtado. R$ 220 mil. Temos outras opções.

PROCURADORIA DE IMÓVEIS - C.998. F.4006-3838/9144-6312. Plantão sáb/dom. Pré-lançamento, aptos c/ 2 ou 3/4, lazer c/ ótm acab. Próx Parq das Dunas. APV525.

PROCURADORIA DE IMÓVEIS - C.998. F.4006-3838/9144-6312. Plantão sáb/dom. Apto c/ 3/4 sd 1 ste, dep emp, 2 sl, 2 vg gar, ar lazer comp R$ 235 mil. APV682.

PROCURADORIA DE IMÓVEIS - C.998. F.4006-3838/9144-6312. Plantão sáb/dom. Apto c/200m2, 3 sts, sl p/4 amb, vista total do Pq Dunas, reformado recente. R$ 300 mil. APV690.

PROCURADORIA DE IMÓVEIS - C.998. F.4006-3838/9144-6312. Plantão sáb/dom. Apto luxo todo de 1ª diferenciado, 3/4 sd 3 ste, 4 sl, piso porcelanato, var, ár lazer comp, 3 vg gar, exc loc, R$ 1.050.000,00. APV576.

PROCURADORIA DE IMÓVEIS - C.998. F.4006-3838/9144-6312. Plantão sáb/dom. Ed Carlos Gondim pré-lançamento, apt c/ 109m2, 3/4 2 suit, a partir R$ 269.183,28. APV779.

JM ESC. IMÓVEIS - C.1959. www.imoveisempre.com.br. F.9966-0834/8828-4614. Vende-se apartam próx tudo, 1 ste + 2/ 4(arm) + escr, andar médio, 2 vg gar, spaço, 2 sl sdo 1 p/ 2 amb, ceram, Rda Tto, wc soc, var incorpor, lava, copa, coz(arm+msa gran), ár serv(arm), 1 ste(clo+arm+B.gran+blidx+ sanc+lumi), fino acab, ar cond, 2 elev, sl fest, slão, ár livre, psc, churr, qdra polies, ár gramada, seg, port 24hrs, C.gás, poço próprio, 273m2. PV.3135.

JM ESC. IMÓVEIS - C.1959. www.imoveisempre.com.br. F.9966-0834/8828-4614. Vende-se ótimo apartam novo, próx Prud. Moraes, 3/4, sdo 1 ste, sl 2 amb, var, incorpora, wc soc, coz, ár serv, ent. serv, 1 vg gar, s.fest, s.jogos, tv cbo gás, ár verde, elev, port. APV.3245.

JM ESC. IMÓVEIS - C.1959. F.9966-0834/8828-4614. www.imoveisempre.com.br. Vende-se Otmo Apartam, exc localiz, próx Midway, estiliz, and médio, 3 sts, sl 2 amb (estant + bar), c/var incop, ldo apart, sanca + rda tto + luminar, wc soc (espel + banc granit), ficam méveis fixo + persians, pis, car, 3 sts (espe + cba granit + blindex), ste mast (c/arm), roupanas, cpa coz (armar), dep comp, ár serv, ent serv, 2 vgs gar, psc, slão fest, elev, ár const, 140,48m2, port 24 hrs. APV.3275.

ALIANÇA IMOBILIÁRIA - C.1621. F.3234-3333. Ap local nobre, prox hospital, clinicas, praias Areia preta c/espaço pseu conforto, med 180m2, 3/4 sdo 1 ste, 2 sls, wc soc, var, hidro, 2 vgs p/autos etc, lazer c/psc, slão festas/jogos, qdra poliesportiva, churrasq, sombra. R$ 270 mil. A-1825.

JM ESC. IMÓVEIS - C.1959. www.imoveisempre.com.br. F.9966-0834/8828-4614. Vende-se apartam próx tudo, 1 ste + dep, 2 sl, 2 vg gar, amb, wc soc, coz americ, sl fest, slão, ár livre, psc, churr, qdra polies, ár gramada, seg, port 24hrs, C.gás, poço próprio, 273m2. PV.3135.

JM ESC. IMÓVEIS - C.1959. www.imoveisempre.com.br. F.9966-0834/8828-4614. Vende-se excel, 4 sts c/var, estiliz, req coraç, Tirol alto padrão, and médio, sl p/3 amb, 4 sts (armrs), desp, dep, compl, entr serv, ár serv, 280m2, portar 24 hrs, 3 vgs gar, psc, s.festa, churrasq, 2 elev, Préd elegant. APV 3045.

ALIANÇA IMOBILIÁRIA - C.1621. F.3234-3333. Ap c/ótima localiz, 4 sts, arm, 2 sls, lavabo, coz, ár serv, gar p/2 autos, dep compl, lazer c/sauna, psc, churrasq, slão festas/jogos, no centro. R$ 450 mil. A-3974.

ALIANÇA IMOBILIÁRIA - C.1621. F.3234-3333. Ap excel boa localiz, 240m2 privativa, 4 sts, lavabo, avr c/local pra esc, 2 sls, coz, ár serv, dep emp, gar p/3 autos, lazer c/psc, adut/inf, bar apoio, churrasq, playg. R$ 700 mil. A-3975.

TERTULIANO RÊGO - C.1098J. F.3203-2800. Plantão Sáb/Dom. Apto conforto e bom gosto, sl 4 amb, lav, esc, 4 sts/arm, estar int, demais deps, 3 gar, lazer. R$ 800 mil. TR.14300.

EXPANSÃO IMÓVEIS - C.1772. F.3206-2424. Em const, 2 sl, var, lav, 4 ste, coz, desp, á serv, dep emp, 2 vg, lazer. 389 mil. EI716.

EXPANSÃO IMÓVEIS - C.1772. F.3206-2424. Conforto e bom gosto, sl 2 amb, var, escrit, lav, 4 ste, closet, d+ dep, 3 vg, lazer. 450 mil. EI901.

Zona Norte

3 Quartos

EXPANSÃO IMÓVEIS - C.1772. F.3206-2424. Em const, sl 2 amb, var, 3/4 (1 ste) wc soc, coz, á.serv, lazer, 127 mil. EI1047.

Zona Sul

2 Quartos

PROCURADORIA DE IMÓVEIS - C.998. F.4006-3838/9144-6312. Plantão sáb/dom. Porto Palladio pré-lançamento próx ao Rede Mais Nova Parnamirim, 2/4, sdo 1ste lazer c/ fitness equipado, elev, a partir de 89.910,00 c/ financ. APV505.

1.2 Apartamento Aluga

Alecrim

1 Quarto

PROCURADORIA DE IMÓVEIS - C.998. F.4006-3838/9144-6312. Plantão sáb/dom. Kitnet Vitoria sl, 1/4, wc soc, R$ 320,00 + tx e IPTU. APL025.

PROCURADORIA DE IMÓVEIS - C.998. F.4006-3838/9144-6312. Plantão sáb/dom. Kitnet Esperança, sl, 1/4, wc soc, coz, ár serv, R$ 280,00 + tx e IPTU. APL111.

Bairro Latino

2 Quartos

APTO- Todo mobiliado. F:8869-5355 / 3213-2318.

Candelária

2 Quartos

PROCURADORIA DE IMÓVEIS - C.998. F.4006-3838/9144-6312. Plantão sáb/dom. Apto, sl, 2/4, coz, wc soc, ár serv, gar, portão, eletr. R$ 500,00 + tx e IPTU. APL.004.

3 Quartos

EXPANSÃO IMÓVEIS - C.1772. F.3206-2424. Amplo ap, sl 2 amb, var, 3/4 (1 ste) wc soc, coz, á.serv, dep emp, 2 vg, 1.200. EI948.

TERTULIANO RÊGO - C.1098J. F.3203-2800. Plantão Sáb/Dom. Andar alto, linda vista, sl 2 amb, var, 3/4 (1 ste), demais deps, 2 gar, lazer. R$ 1.500,00. TR15192.

Capim Macio

2 Quartos

PROCURADORIA DE IMÓVEIS - C.998. F.4006-3838/9600-0626. Plantão sáb/dom. Apto. Cond Serra do Cabugi II, sl p/2 amb, 2/4 wc soc c/box, coz, ár serv, todo refor. R$ 500,00 + tx e IPTU. APL303.

PROCURADORIA DE IMÓVEIS - C.998. F.4006-3838/9600-0626. Plantão sáb/dom. Kitnet Esperança, sl, 1/4, wc soc, coz, ár serv, 1 vg gar. R$ 500,00 + tx e IPTU. APL262.

3 Quartos

PROCURADORIA DE IMÓVEIS - C.998. F.4006-3838/9600-0626. Plantão sáb/dom. Apto. Porto das Dunas, sl, 2/4 sdo 1 ste, wc soc, coz, ár serv, 1 vg gar. R$ 500,00 + tx e IPTU. APL262.

3 Quartos

PROCURADORIA DE IMÓVEIS - C.998. F.4006-3838/9600-0626. Plantão sáb/dom. Apto Cond Poliguar, sl, 3/4 sd 1 ste, wc soc c/ box, coz, esc, ár serv, pisc, 1 vg gar. R$ 630,00 + tx e IPTU. APL-213.

COOPIMÓVEIS - C.1791J. F.3206-4000. Res Paris apt c/ 3/4 snd 2 ste, sl, coz c/ arm, á.serv, wc c/ blindex, psc, sl fest, quadra, sl jog, guarita 24h, R$ 690,00 + cond. AL0035. 9407-0230.

Lagoa Seca

2 Quartos

TERTULIANO RÊGO - C.1098J. F.3203-2800. Plantão sáb/dom. Exc local, sl 2 amb, var, 2/4/arm, (1 ste), wc soc, dep emp, 2 gar. R$ 700,00. TR15373.

Morro Branco

2 Quartos

COOPIMÓVEIS - C.1791J. F.3206-4000. 2/4 snd 1 ste, coz c/arm, psc, sl festas, guarita 24 hs. R$ 950,00 cond. incluso. F.9431-2806. AL0029.

+ de 3 Quartos

EXPANSÃO IMÓVEIS - C.1772. F.3206-2424. Sl 2 amb, var, 4/4 (2 ste) wc soc, coz, á.serv, 2 vg, 550. EI774.

Nova Descoberta

2 Quartos

PROCURADORIA DE IMÓVEIS - C.998. F.4006-3838/9600-0628. Plantão sáb/dom. Apto. Porto das Dunas, sl, 2/4 sdo 1 ste, wc soc, coz, ár serv, 1 vg gar. R$ 500,00 + tx e IPTU. APL262.

3 Quartos

PORTO DAS DUNAS - Apto 3/4 (ste), sla, wc, coz, var. R$ 350,00 + cond.+ IPTU. F: 8802-1763.

Nova Parnamirim

2 Quartos

COOPIMÓVEIS - C.1791J. F.3206-4000. Serrambi V, Apto c/ 2/4, sl p/2 amb, wc soc, 1º andar, ldo sombra. R$ 400,00 + cond. AL0020.

3 Quartos

PROCURADORIA DE IMÓVEIS - C.998. F.4005-3838/9600-0626. Plantão sáb/dom. Apto Jardins do Sul, c/3/4 sdo 1 ste, sl p/2 amb, wc soc, ár lazar 1 vga gar. R$ 600,00. APL.300.

PROCURADORIA DE IMÓVEIS - C.998. F.4006-3838/9600-0626. Plantão sáb/dom. Apto, Cond California Gardens, sl, 3/4 sd 1 ste, wc soc c/box, coz, ár serv, var, central gás. R$ 600,00 + Tx e IPTU. APL069.

PROCURADORIA DE IMÓVEIS - C.998. F.4006-3838/9600-0626. Plantão sáb/dom. Apto, colinas do Sol, sl, 3/4 sd 1 ste, wc soc c/box e arm, coz, ár serv. R$ 470,00 + tx e IPTU. APL.133.

COOPIMÓVEIS - C.1791J. F.3206-4000. Cond Jardins do Sul, 3/4 snd 1 ste, sl 2 amb, coz, psc, churr, qdra, próx ao Rede Mais. R$ 450,00 + cond. 9984-0130. AL0028.

EXPANSÃO IMÓVEIS - C.1772. F.3206-2424. Sl 2 amb, var, 3/4 (1 ste) wc soc, coz, á.serv, lazer. 850. EI752.

1.2 Petrópolis

Petrópolis

2 Quartos

PROCURADORIA DE IMÓVEIS - C.998. F.4006-3838/9600-0626. Plantão sáb/dom. Cond Dom heitor, sl, 2/4 (1 ste), wc soc, coz, copa, ár serv, R$ 600,00 + tx e IPTU. APL-204.

3 Quartos

PROCURADORIA DE IMÓVEIS - C.998. F.4006-3838/9600-0626. Plantão sáb/dom. Edf Dulce Costa, sl, 3/4 sd 3 sts, wc soc, c/box, hidro, copa/coz, ár serv, esc, lavabo, 2 vgs gar. R$ 900,00 + tx e IPTU. APL-283.

Praias

2 Quartos

ANA HILDA - Neg Imobiliários. C.2383-J. F.8817-9683/3608-3246. Ap 2/4+ dep, sl, coz, á.serv, elev R$ 650,00 + taxas.

ANA HILDA - Neg Imobiliários. C.2383-J. F.8817-9683/3608-3246. Ap 2/4+ dep, sl, coz, á.serv, elev R$ 650,00 + taxas.

COOPIMÓVEIS - C.1791J. F.3206-4000. Cond. Porto Brasil Resort, novo 2/4 sdo 1 ste, coz, arm, var, 2 vgs, frente p/o mar. R$ 1.300,00 + taxas. R$ 9983-3771. AL.0004.

EXPANSÃO IMÓVEIS - C.1772. F.3206-2424. Praia do Meio sl, var, 2 ste, coz, á.serv, lazer, 700. EI927.

+ de 3 Quartos

EXPANSÃO IMÓVEIS - C.1772. F.3206-2424. Sl 2 amb, 2/4 (1 ste) wc soc, coz, á.serv, dep emp, 2 vg, lazer. 800. EI932.

Ponta Negra

1 Quarto

APARTAMENTOS MOBILIADOS - Fone: 9982-6226. www.aparttemporada.com.br

APTOS MOBILIADOS-vista para o mar,1/4,sl,varanda,cz,wc.F.3086-1019/9421-5108

APTO MOBILIADO-1/4, a 700m da praia. 9983-7577/3082-1094

ALUGA-SE APTO - mobil,1/4, excel local, tv e net a cabo a partir de R$ 600,00. F: 3219-4478 / 9101-5733.

2 Quartos

EXPANSÃO IMÓVEIS - C.1772. F.3206-2424. Sl 2 amb. 2 ste, wc soc, coz, á.serv, lazer, 800. EI926.

EXPANSÃO IMÓVEIS - C.1772. F.3206-2424. Sl 2 amb, 2/4, wc soc, coz, á.serv, elev, lazer, 1.000. EI931.

3 Quartos

PROCURADORIA DE IMÓVEIS - C.998. F.4006-3838/9600-0626. Plantão sáb/dom. Apto Corais P.Negra, sl, 3/4 sd 1 ste, arm, wc soc c/box, copa/coz, dep emp, ár serv, churr, psc 1 vg gar. R$ 1.200,00 + tx e IPTU. APL-288.

COOPIMÓVEIS - C.1791J. F.3206-4000. Oferta. Corais de Pta Negra 3/4 snd 1 ste + dep, vista tot mar, apto original, apenas R$ 1.200,00. AL0028. 9418-9415.

San Vale

EXPANSÃO IMÓVEIS - C.1772. F.3206-2424. Aluga-se kitnet próx ao Atacadão. 260. EI13.

Tirol

2 Quartos

PROCURADORIA DE IMÓVEIS - C.998. F.4006-3838/9600-0626. Plantão sáb/dom. Cond Pasargada, sl, 2/4 sdo 1 ste, wc soc, coz, ár serv, var, psc. R$ 700,00 + tx e IPTU. APL297.

COOPIMÓVEIS - C.1791J. F.3206-4000. Ap 2/4 snd 1 ste, wc soc já c/ arm e blindex, teto dec em gesso, tot somb, último and, vent frontal, viz colégio Marista. R$ 850 + cond. AL0037.

EXPANSÃO IMÓVEIS - C.1772. F.3206-2424. Exc apto, sl, var, 2/4 (1 ste) wc soc, coz, á.serv, dep emp, lazer, 700. EI962.

3 Quartos

PROCURADORIA DE IMÓVEIS - C.998. F.4006-3838/9600-0625. Plantão sáb/dom. Res Rodrigo de Melo Franco, sl, 3/4 c/arm, wc soc c/box, coz, ár serv, dep emp c/wc. R$ 600,00 + tx e IPTU. APL066.

EXPANSÃO IMÓVEIS - C.1772. F.3206-2424. Sl 2 amb, var, 3/4 (1 ste) wc soc, coz, á.serv, dep emp, lazer. 1.200. EI961.

+ de 3 Quartos

PROCURADORIA DE IMÓVEIS - C.998. F.4006-3838/9600-0625. Plantão sáb/dom. Edf Saint Remmy apto c/sl, 4/4 sd 2 sts c/ arm, wc c/box, coz c/arm, dep emp c/ wc, ár serv, var. R$ 1.000,00 + tx e IPTU. APL252.

1.3 Casa Compra e Venda

Alecrim

3 Quartos

EXPANSÃO IMÓVEIS - C.1772. F.3206-2424. Cs. sl 2 amb, 3/4 (1 ste), wc soc, coz, ár serv. R$ 100 mil. EI919.

+ de 3 Quartos

TERTULIANO RÊGO - C.1098J. F.3203-2800. Plantão Sáb/Dom. Ótm loc, terraço, 2 sl, 4/4 (1 ste) wc soc, coz, á.serv, gar. R$ 120 mil. TR12211.

Alvorada

2 Quartos

CASA - recuada, área, sla, 1/4,coz, wc, Terr 9 x 22,50 R$ 25 mil Tr 3614-1672/9961-0720.

1.3 Alvorada

3 Quartos

CASA - Próx a Shock, 3/4 + dependenc.Ótima local. terr 14 x 20 R$ 55 mil Tr:3614-1672/9961-0720.

Barro Vermelho

3 Quartos

PROCURADORIA DE IMÓVEIS - C.998. F.4006-3838/9144-6312. Plantão sáb/dom. Casa exc c/3/4 sd 1 ste, wc soc, 2 sls, lavand, esc, coz+desp, ár serv, depend. R$ 280 mil. CV522.

EXPANSÃO IMÓVEIS - C.1772. F.3206-2424. Cs, recuada, 2 casas, 3/4 (1 ste), wc soc, coz, desp, ár serv, dep emp, 4 vgs. R$ 200 mil. EI1009.

EXPANSÃO IMÓVEIS - C.1772. F.3206-2424. Cs, 3/4, wc soc, coz, ár serv, dep emp. R$ 265 mil. EI1007.

TERTULIANO RÊGO - C.1098J. F.3203-2800. Plantão Sáb/Dom. exc, casa, ótimo local, terraço, 2 sls, esc, 3/4 (2 sls), wc soc, ludo c/arm, demais deps. R$ 360 mil. TR15289.

+ de 3 Quartos

PROCURADORIA DE IMÓVEIS - C.998. F.4006-3838/9144-6312. Plantão sáb/dom. Ótm casa na Jaguarari, 4/4, 3 sls esc, dep emp, 3 vgs gar. R$ 180 mil. CV471.

Candelária

3 Quartos

PROCURADORIA DE IMÓVEIS - C.998. F.4006-3838/9144-6312. Plantão sáb/dom. cs ótm loc, 3/4 sd 1 ste, sl p/3 amb, coz, dep comp R$ 400 mil. CV516.

PROCURADORIA DE IMÓVEIS - C.998. F.4006-3838/9144-6312. Plantão sáb/dom. Cond Green Woods 3 ste, sl p/ 3 amb, lav, coz, dep emp, pisc, sauna, escrit. 750 mil. CV229.

ALIANÇA IMOBILIÁRIA - C.1621. F.3234-3333. Casa ótimo 3/4 sdo 1 ste + semi-ste, sl em L, var, coz, ár serv, 1 vg gar, portas em rpé, excel acab. R$ 145 mil. C-3642.

EXPANSÃO IMÓVEIS - C.1772. F.3206-2424. Cs, reform, 2 sls, 3/4, 1 ste, wc soc, coz, ár serv. R$ 180 mil. EI843.

EXPANSÃO IMÓVEIS - C.1772. F.3206-2424. Cs, ótima, 3 sls, 3/4, 1 ste, wc soc, coz, desp, ár serv, esq. R$ 285 mil. EI887.

EXPANSÃO IMÓVEIS - C.1772. F.3206-2424. Cs, recuada, 3 sls, esc, lav, 3/4 (1 ste), wc soc, coz, ár serv, dep emp. R$ 350 mil. EI889.

EXPANSÃO IMÓVEIS - C.1772. F.3206-2424. Cs, exc.duplex, 2 sts, lav, 3/4 (1 ste), closet, coz, demais deps, psc, churr. R$ 450 mil. EI868.

TERTULIANO RÊGO - C.1098J. F.3203-2800. Plantão Sáb/Dom. Casa ótima, reformada, terraço, 2 sls, esc, 3 sts, demais deps, 2 gar, ldo/sombra. R$ 200 mil. TR15362.

TERTULIANO RÊGO - C.1098J. F.3203-2800. Plantão Sáb/Dom. Casa exc loc, recuada, terraço, 2 sls, esc, 3/4/arm, 1 ste, wc soc, demais deps, 4 gar, psc, wc apoio. R$ 430 mil. TR15055.

+ de 3 Quartos

JM ESC. IMÓVEIS - C.1959. www.imoveisempre.com.br. F.9966-0834/8828-4614. Vende-se. Casa. Cnd fech, ár, nobr, alt padrão, 2 pav, 4 ste var, 3 vg gar, 2 escr, pso porce, 1 sl, 3 amb, sl tv, som, escan marmor, fcam mveis fix, psc, 3 ste(clo+arm), ste mast(clo+hidr+arm), C.coz, desp, ár serv, dep compl. Exc ár lzar, churr, jdim c/ paisag, seg, 500m2. CV.500.

Capim Macio

PROCURADORIA DE IMÓVEIS - C.998. F.4006-3838/9144-6312. Plantão sáb/dom. Cs terr 20 x 40,350m2 ár const. prox a Shopping, Supermerc, área grande valoriz. CV470.

2 Quartos

JM ESC. IMÓVEIS - C.1959. www.imoveisempre.com.br. F.9966-0834/8828-4614. Excel oport, Bla casa, R Asfaltad, ár nobre, proj arquitet, 2 sts, + 1/4 + esc, terraço, 4 vgs gar, sl 3 amb, jard, invern (blindex), lavab, na ste master (closet + armars), coz (armars), desp, ár serv, (grand), dep compl, 2/4 despej, canil, ótim, ar lazer, churr, psc, jard c/paisagism, ár const. 330m2. CV.1010.

1.3 Capim Macio

3 Quartos

J.VIEIRA ESC IMOB - C/525. F.3217-1544/9983-2901. Fax 3217-7843. Exc. 3/4 s/1 ste, sl ampla p/2 amb, wc soc, copa/coz, ár serv, dep emp, gar p/3 autos, terr med, 15x30m, 152m2 ár const. R$ 300 mil.

J.VIEIRA ESC IMOB - C/525. F.3217-1544/9983-2901. Fax 3217-7843. Oport Coni dos Profº, excel Resid, terr med 681m2, c/3 sts, esc, lavabo, 2 sls s/1 p/2 amb, copa/coz, ár serv, dep emp, 1/4, desp, ár lazer, compl, agr p/4 autos, qtado. R$ 400 mil. temos outras opções.

PROCURADORIA DE IMÓVEIS - C.998. F.4006-3838/9144-6312. Plantão sáb/dom. Cs bem loc, ampla (210m2 útil) ótm estado conserv. 3Q/2S, completissima, terr 400m2, bom preço. Consulte-nos CV327.

ALIANÇA IMOBILIÁRIA - C.1621. F.3234-3333. Cs 3 ste sdo 1 master, closet, lavb, churr, rua pavim por trás da Rede Mais, terr med 800m2 e 262m2 de ar. const. R$ 470 mil. C-3522.

ALIANÇA IMOBILIÁRIA - C.1621. F.3234-3333. Cs 3 ste sdo 1 suit master c/ closet e ampla var, rua asfalt, ótm loc. Ac. imóv menor preço. R$ 330 mil. C-3545.

ALIANÇA IMOBILIÁRIA - C.1621. F.3234-3333. Cs ótima resid próx a supermercado, shopping, praia P.Negra c/3 sts, lavabo, terraço soc, 2 sls, coz c/desp, ár serv, dep emp, agr p/3 autos, sombra. R$ 350 mil. C-3796.

SUDHARI PARTIC.IMOB- C-1738. F.9962-7240. Vende-se casa em terreno 20X40, fado sombra, próx. À Roberto Freire, 3 stes, 280m2. R$ 450 mil.

ANA HILDA - Neg Imobiliários. C.2383-J. F.8817-9683/3608-3246. 3/4 s/2 ste, 3 sl, coz, á.serv, lavb, gar 4 autos, psc. R$ 350 mil.

EXPANSÃO IMÓVEIS - C.1772. F.3206-2424. Cs, local único, 2 sts, 3/4 (1 ste), wc soc, coz, ár serv. R$ 220 mil. EI1020.

EXPANSÃO IMÓVEIS - C.1772. F.3206-2424. Cs, exc, sl 2 amb, 3 sts, wc soc, coz, desp, ár serv, dep emp. R$ 300 mil. EI100.

EXPANSÃO IMÓVEIS - C.1772. F.3206-2424. Cs, sl 2 amb, esc, lav, 3/4 (1 ste), closet, coz, ár serv, dep emp, psc. R$ 380 mil. EI1067.

EXPANSÃO IMÓVEIS - C.1772. F.3206-2424. Cs, amb, sl 2 amb, esc, lav, 3/4 (1 ste), closet, coz, demais deps. R$ 420 mil. EI833.

+ de 3 Quartos

J.VIEIRA ESC IMOB - C/525. F.3217-1544/9983-2901. Fax 3217-7843. Op.ún, 100m da Eng.Rob.Freire, terr med 20x40m, 362m2 ár.const,ár lazer compl, 5 sts s/4 c/closet, 2 sias amp, esc, wc comp, cop/coz compl, coz.aux, ár.lazer, gar p/6 autos, 1/4 desp, quitada, pço ocasião. R$ 420 Mil.

J.VIEIRA ESC IMOB - C/525. F.3217-1544/9983-2901. Fax 3217-7843. Conj dos Profº, c/4/4 s/2 sts, wc soc, sl p/2 amb, copa e coz, ár serv, gar p/2 autos. R$ 280 mil. temos outras opções.

PROCURADORIA DE IMÓVEIS - C.998. F.4006-3838/9144-6312. Plantão sáb/dom. Cs de muito bom gosto, 4 stes (c/guarda-roupa), coz c/ arm, 2 sl, var, terraço, psc, lindo jard, gar p/ 3 aut, esc, bar, 2 dep emp, confira! CV-425.

PROCURADORIA DE IMÓVEIS - C.998. F.4006-3838/9144-6312. Plantão sáb/dom. Cs 3 ste, 4 wc, psc, cerca elétrica, churr, dep empr, gar c/ 5 carros. TROCA-SE POR CASA DE MENOR VALOR. PRONTO P/ FINANCIAR PELA C.E.F. F:3218-8160/9999-2244.

EXPANSÃO IMÓVEIS - C.1772. F.3206-2424. Cs exc, sl 2 amb, esc, 3/4, wc soc, coz, ár serv. R$ 150 mil. EI366.

EXPANSÃO IMÓVEIS - C.1772. F.3206-2424. Cs ótima, sl 2 amb, esc, lav, 3 sts, coz, desp, ár serv, psc. R$ 260 mil. EI334.

TERTULIANO RÊGO - C.1098J. F.3203-2800. Plantão sáb/dom. Excel casas, cond fech, acab 1ª linha, 3 pav, terraço, sl 2 amb, lav, 3 ste, closet, demais deps, 2 gar, ac Imóvel menor parte pagto. R$ 350 mil. TR15142.

+ de 3 Quartos

ALIANÇA IMOBILIÁRIA - C.1621. F.3234-3333. Cs no Satélite, c/ 4/4 sd 2 suit, sl amp, sl jantar, 3 vag gar, dep comp, coz, R$ 170 mil. C-3933.

ALIANÇA IMOBILIÁRIA - C.1621. F.3234-3333. Exc acabto, condom fech c/ ár.verde, seg 24h, 4 suit master, c/ sl p/ 2 amb, var, coz, desp, ár serv, 210 m2 de ár.constr. C/ entrega programada, venha lazer sua proposta. R$ 290 mil. C-2268.

Cidade Verde

2 Quartos

EXPANSÃO IMÓVEIS - C.1772. F.3206-2424. Cs sl 2 amb, 2/4, wc so, coz, ár serv. R$ 95 mil. EI371.

3 Quartos

PROCURADORIA DE IMÓVEIS - C.998. F.4006-3838/9144-6312. Plantão sáb/dom. Casa duplex, a estrar, lado da sombra, boa distribuição, 3/4 (1 ste + 2 semi ste), ac 140m2, ótimo preço. CV.493.

1.3 Cid. da Esperança

Cidade da Esperança

3 Quartos

EXPANSÃO IMÓVEIS - C.1772. F.3206-2424. Cs terraço, sl 2 amb, 3/4, (1ste), wc soc, coz, ár serv, esq. R$ 180 mil. EI697.

Cidade Jardim

3 Quartos

J.VIEIRA ESC IMOB - C/525. F.3217-1544/9983-2901. Fax 3217-7843. Excel (oportunidade única) c/ 3/4 s/2 stes c/ closet, escritor, 2 sls ampl, c/jardins inverno, wc compp, cop/coz, desp, ár serv, dep emp, gar p/4 autos, ár laz c/ piscina, quitad. R$ 350 mil, ac tca p/aptos ou cas de menor valor, temos outras opções.

PROCURADORIA DE IMÓVEIS - C.998. F.4006-3838/9144-6312. Plantão sáb/dom. Cs bem loc, ampla (210m2 útil) ótm estado conserv. 3Q/2S, completissima, terr 400m2, bom preço. Consulte-nos CV327.

ALIANÇA IMOBILIÁRIA - C.1621. F.3234-3333. Cs 3 ste sdo 1 master, closet, lavb, churr, rua pavim por trás da Rede Mais, terr med 800

1.3 Lagoa Seca

3 Quartos

ALIANÇA IMOBILIARIA - C.1621. F.3234-3333. Cs exc loc p/ clínica ou escrit, 3/4. sl 2 amb, coz. wc, var, na av Romualdo Galvão, próx Midway. Aceitamos proposta. R$ 200 mil. C-3884.

EXPANSÃO IMÓVEIS - C.1772. F.3206-2424. Cs c/2 pav. sl. 3/4. 1 ste, wc soc, coz, ár serv R$ 130 mil. EI792.

TERTULIANO RÊGO - C.1098J. F.3203-2800. Plantão Sáb/Dom. Excel.oport p/morar/comerc, casa 3 sls, 3/4. arm. (1 ste), wc soc, demais deps. próx ao Midway. R$ 305 mil. TR13821

Mirassol

3 Quartos

EXPANSÃO IMÓVEIS - C.1772. F.3206-2424. Cs exc resid, sl 2 amb, 3/4, 2 sts, wc soc, coz, ár serv. R$ 250 mil. EI349.

Morro Branco

3 Quartos

ALIANÇA IMOBILIÁRIA - C.1621. F.3234-3333. Res, super conserv, sombra, 3/4 sdo 1 suit c/ closet, arms, 2 sls, wc soc, var, terraço, coz c/ arm, ár serv, gar p/ 3 autos, jard ext, pergold. R$ 250 mil. C-1631.

ALIANÇA IMOBILIÁRIA - C.1621. F.3234-3333. Resid bem lodo do hosp do Coração c/3/4 sdo 1 ste. 2 sls, wc soc, coz, ár serv, dep emp, compl, depósito, var, gar c/180m2 const. R$ 220 mil. C-3883

EXPANSÃO IMÓVEIS - C.1772. F.3206-2424. Cs terraço. sl 2 amb, 3/4 2 sts, wc soc, coz, desp, ár serv. R$ 200 mil. EI683.

1.3 Morro Branco

EXPANSÃO IMÓVEIS - C.1772. F.3206-2424. Cs exc, 2 pav, 2 sls, 3 sts, wc soc, coz, desp, ár serv, psic. R$ 280 mil. EI1005.

TERTULIANO RÊGO - C.1098J. F.3203-2800. Plantão Sáb/Dom. Exc.casa, 520m2 terr, terraço, 2 sls p/3 amb, lav. 3 sts, closet, wc soc, demais deps, psic/wc apoio, 3 gar. R$ 350 mil. TR15023

+ de 3 Quartos

TERTULIANO RÊGO - C.1098J. F.3203-2800. Plantão Sáb/Dom. confortável resid, 2 pav, terraço, 2 sls, 2 esc, 2 lav, 4 sts, arm, wc soc, coz, arm, desp, ár serv, dep emp, 3 gar, churrasq, wc apoio. TR.13417.

Nazaré

3 Quartos

INVESTE IMÓVEIS - C.2526J. F.3234-3336. Cs 3/4 1 wc, 1 sl c/2 amb, ár serv, arm, coz, dep desp, sombra. 2 vg. R$ 70 mil. CS031 Plantão domingo 8h as 18h.

Neópolis

3 Quartos

PROCURADORIA DE IMÓVEIS - C.998. F.4006-3838/9144-6312. Plantão sáb/dom. casa bem localiz, c/3/4 sd 1 ste, espaco p/ár lazer. 2 sls, var. R$ 220 mil. CV507.

EXPANSÃO IMÓVEIS - C.1772. F.3206-2424. Cs terraço. 2 sls. 3/4 1 ste, wc soc, coz, ár serv. dep emp c/wc R$ 120 mil. EI390.

Nova Parnamirim

ANA HILDA - Neg Imobiliários. C.2383-J F.8817-9683/3608-3246. Cond fech a partir R$ 195 mil, fin. até 240 parcelas.

1.3 Nova Parnamirim

2 Quartos

TERTULIANO RÊGO - C.1098J. F.3203-2800. Plantão Sáb/Dom. ótm local. terraço. sl, 2/4 (1 ste). wc soc, demais deps, 2 gar + pto comerc alugado. R$ 120 mil. TR14834

3 Quartos

J.VIEIRA ESC IMOB - C/525. F.3217-1544/9983-2901. Fax 3217-7843. Exel, c/3/4 s/1 ste, sl ampla. wc soc, coz, ár serv. gar, portão eletr. R$ 90 mil. Temos outras opções.

PROCURADORIA DE IMÓVEIS - C.998. F.4006-3838/9144-6312. Plantão sáb/dom. cs c/ 3/4 sd 1 ste em ótm loc. próx colégio CELM, terr 360m2. de emp, lavb, laváand, terraço, pergolado. R$ 170 mil. CV497

PROCURADORIA DE IMÓVEIS - C.998. F.4006-3838/9144-6312. Plantão sáb/dom. Exc casa, 3/4 sd 1 ste. wc soc, coz, ár serv, desp, port eletr. CV478.

PROCURADORIA DE IMÓVEIS - C.998. F.4006-3838/9144-6312. Plantão sáb/dom. 3 ste. terraço. sl p/ 3 amb, esc, lavb. coz c/ desp. R$ 170 mil. CV421.

PROCURADORIA DE IMÓVEIS - C.998. F.4006-3838/9144-6312. Plantão sáb/dom. cs cond fech, 3/4 sd 2 sts, sl p/2 amb, coz c/ arm. ár lazer. R$ 180 mil. CV505.

ALIANÇA IMOBILIÁRIA - C.1621. F.3234-3333. Cond fech a 200m da BR 101, c/ cs novas, 160m2, cômodos amplos, pergolado, gar cob p/ 2 carr, espaço p/ piscina. 3/4 sdo 2 suit, wc soc, coz, dep emp comp. Pronta p/ morar ou investir. Venha fazer sua proposta. A partir R$ 200 mil. C-2075

ALIANÇA IMOBILIÁRIA - C.1621. F.3234-3333. Casa em final de const 151m2, 3 sts + lavabo, sl 2 p/2 amb, coz c/ár serv, wc emp, gar p/2 car. seg 24h, lazer e ainda aceitamos propostas. R$ 190 mil. C-3524.

1.3 Nova Parnamirim

ALIANÇA IMOBILIÁRIA - C.1621. F.3234-3333. Res duplex reformada. ambient. c/ rebaixamento no teto, 3 suit s/1 c/ closet, sl p/ 2 amb + sl int. var + terraç soc, lavb, coz c/ arm, ár serv. gar p/ 3 autos. loc p/ psic ind, lazer c/ piscina, sl fest, seg 24h. c/ 210 m2 R$ 250 mil. C-2384.

ALIANÇA IMOBILIÁRIA - C.1621. F.3234-3333. Casa em final de const. 3 ste, sl estar/jant. sl som e vídeo, coz c/ desp, ár serv, dep emp, 2 vag gar. seg 24h. 219m2 de área constr. Aceitamos terrenos nos bosques como forma de pagto. R$ 370 mil. C-3606.

ALIANÇA IMOBILIÁRIA - C.1621. F.3234-3333. Cs c/ 3/4 snd 1 ste, wc soc, sl p/2 amb. var. coz. desp. ár serv. otal. jard. gar p/2 car. sombra. R$ 165 mil. C.3817.

ALIANÇA IMOBILIÁRIA - C.1621. F.3234-3333. Casa c/3/4 sdo 1 ste c/closet, hidro, 2 semi ste, sl p/3 amb, esc, terr, 2 vgs, gar, coz amer, ár lazer compl. R$ 230 mil AC CEF. C-3895.

ALIANÇA IMOBILIÁRIA - C.1621. F.3234-3333. ótima resid, fase acab c/320 m2. c/3 sts, closet, sl jantar, estar. var. esc c/blindex. coz c/desp, ár serv. gar p/3 autos. dep compl, cond c/lazer compl. lote c/300m2. R$ 550 mil. C-3909.

ALIANÇA IMOBILIÁRIA - C.1621. F.3234-3333. Casa cond fech c/3/4 sdo 1 ste, lado sombra. R$ 150 mil. C.3922.

ALIANÇA IMOBILIÁRIA - C.1621. F.3234-3333. Resid em cond fech 3/4 snd 1 suit, sl p/ 2 amb, coz, ár serv, wc soc, gar, var, otal, prox a colégios e condução. R$ 140 mil aceita financ. C-3964

INVESTE IMÓVEIS - C.2526J. F.3234-3336. Cs 3/4 1 ste, 2 wc, 1 sl, ár serv. copa, coz, desp, mezanino, churrasq, psic, 2 vgs 175 mil. CS029. Plantão domingo 8h as 18h

1.3 Nova Parnamirim

INVESTE IMÓVEIS - C.2526J. F.3234-3336. Cs 3/4 1 ste, 2 sls ár serv, arm, box, coz mob, dep, churrasq, psic. 3 vg. R$ 185 mil CS019. Plantão domingo 8h as 18h.

INVESTE IMÓVEIS - C.2526J. F.3234-3336. 3sl. wc, 2 sl c/ 3 amb. ár serv, closet, coopa coz, dep, canil, churr, psic, 3 vg. 215 mil. Plantão domingo 8h as 18h.

ANA HILDA - Neg Imobiliários. C.2383-J F.8817-9683/3608-3246. Ótm, 3/4 s/1 ste, sl, coz, wc, á.serv, gar 2, ter. 10x30. R$ 135 mil.

ANA HILDA - Neg Imobiliários. C.2383-J F.8817-9683/3608-3246. Linda, 3/4 s/1 ste, sl amp copa/coz, desp, gar 2, var, dep, churr.

ANA HILDA - Neg Imobiliários. C.2383-J F.8817-9683/3608-3246. Cond fech c/ pisc, 3/4 s/1 ste, sls, coz, wc soc, á.serv. R$ 155 mil.

COOPIMÓVEIS - C.1791J. F.3206-4000. Cs em cond.fech c/3 sts 1 master c/closet, sl 2 amb. sl int. var, 2 vga, ár lazer. R$ 240 mil. 9471-0405. CV0069.

COOPIMÓVEIS - C.1791J. F.3206-4000. Cs nova c/3/4 sdo 1 ste, sl p/2 amb, wc soc, sombra, próx ao p.exposições, ter 10 x 20m. R$ 80 mil. 9451-3490. CV0140.

PH ESCRIT. IMOBILIARIO- C.2666. F. 9939-2780 - Px. Av. Ma Lacerda, 1º and..580m2, c/12 kitnetes p/alugar/R$ 300,00 cada.

EXPANSÃO IMÓVEIS - C.1772. F.3206-2424. Cs exc, 2 sls, 3/4 1 ste, wc soc, coz, ár serv. R$ 160 mil. EI799.

EXPANSÃO IMÓVEIS - C.1772. F.3206-2424. Cs ótima, cond fech, sl 2 amb, lav, 3 sts, coz, ár serv, lazer. R$ 195 mil. EI795.

1.3 Nova Parnamirim

EXPANSÃO IMÓVEIS - C.1772. F.3206-2424. Cs amb, 2 pav, sl 2 amb, esc, 3 sts, closet, demais deps, pis. esquina. R$ 250 mil. EI508.

EXPANSÃO IMÓVEIS - C.1772. F.3206-2424. Cs cond fech, sl 2 amb. lav, 3 sts, coz, demais deps, lazer comp. R$ 370 mil. EI167.

TERTULIANO RÊGO - C.1098J. F.3203-2800. Plantão Sáb/Dom. Duplex em cond fech em const. 2 pav. terraço, 2 sl, lav, escrit, 3 suit/var, d+dep. 2 gar. pis/churr/wc apoio R$ 390 mil. TR15303.

TERTULIANO RÊGO - C.1098. F.3203-2800. Plantão Sáb/Dom. Ótm casa, fase final const. terraço. sl 2 amb. 3/4 (1 ste master), wc soc, coz. desp. demais deps. 2 gar. R$ 240 mil. TR14723.

+ de 3 Quartos

J.VIEIRA ESC IMOB - C/525. F.3217-1544/9983-2901. Fax 3217-7843. Casa c/4/4 s/1 ste, wc soc. sal p/2 amb, copa/coz, dep emp, ár serv. canil. gar p/4 autos p/2 cob. desp. jdim. ter med 15 x 30m. ár consl 200m2. R$ 280 mil.

PROCURADORIA DE IMÓVEIS - C.998. F.4006-3838/9144-6312. Plantão sáb/dom. Otm cs em cond de bom padrão, 4/4 (2 ste e 2 semi-suit) 262m2 área consl. boa ár lazer R$ 280 mil. CV261.

JM ESC. IMÓVEIS - C.1959. F.9966-0834/8828-4614. www.imoveisempre.com.br. Vende-se ótima casa cond fech. nva. 4/4 sdo 2 sts, ste casal(closet). gar 2 carrs, sl estar, jantar, esc, wc soc. coz(arm), ár serv, dep comp. 175m2 ár const, ár lazer, port 24 hrs c/seg, cond c/infra estrutura. CV.710.

ALIANÇA IMOBILIÁRIA - C.1621. F.3234-3333. Exc cs fino acabt, nova, 4 suit, sl amp, coz, desp, ár serv dep emp, piscina. R$ 245 mil aceita CEF. C-3897.

1.3 Pajuçara

Pajuçara

3 Quartos

GRUPO IMOBILIÁRIO BRASIL C.2703 J-F.3614-0615/9985-2481 Exc Casa Duplex c/ 3/4 sdo 1 ste, sl ampla, coz ampla. Td. cer, lavabo. wc soc. 2 varandas, qtl amplo. td cerâmica e lajeada.

GRUPO IMOBILIÁRIO BRASIL - C.2703 J-F:3614-0615/9985-2481 Exc Cs Duplex 3/4 sdo 1 ste, sl amp, coz amp, Td cer, lavabo, wc soc, 2 var, qtl amplo. td cerâm e lajeada.

Panatis

3 Quartos

GRUPO IMOBILIÁRIO BRASIL C.2703 J-F.3614-0615/9985-2481 Casa c/ 3/4,sl ampla,quart.dispensa,qtal.jardim,varanda.Td cerâmica,Esc Pública R$ 85.000,00

GRUPO IMOBILIÁRIO BRASIL - C.2703 J-F.3614-0615/9985-2481 Casa 3/4. sl amp, quart desp, qtal, jard, var. Td cerâm, Esc Púb .R$ 85 mil

Parnamirim

2 Quartos

ANA HILDA - Neg Imobiliários. C.2383-J F.8817-9683/3608-3246. 2/4, sl, coz (americ) gar, wc R$ 70 mil.

ANA HILDA - Neg Imobiliários. C.2383-J F.8817-9683/3608-3246. 2/4, sl, coz, wc. á.serv R$ 65 mil

EXPANSÃO IMÓVEIS - C.1772. F.3206-2424. Cs terraço sl 2 amb. 2/4, wc soc, coz, desp. ár serv. R$ 72 mil. EI370.

1.3 Parnamirim

3 Quartos

ALIANÇA IMOBILIÁRIA - C.1621. F.3234-3333. Cs nova c/ 3/4 sdo 1 suit, 2 sl, coz. wc soc c/ 100m2 de área privat. ár serv. qtal. gar. Exc oport de negocio p/ quem morar ou investir R$ 80 mil. C-3862.

ANA HILDA - Neg Imobiliários. C.2383-J F.8817-9683/3608-3246. Cond fech 3/4, 1 ste. 2 sls, coz. gar R$ 90 mil.

TERTULIANO RÊGO - C.1098J. F.3203-2800. Plantão sáb/dom. Exc oport, casa c/terraço, 2 sl. 3 quartos arm/vent teto/ar cond, (1 ste) d+dep. central telef c/ 3 ramais, 2gar. ant parab, qtal c/ churr. Anexo à casa (indep da resid) consultorio dentário compl/ equipado. Inclusive c/ sala de raio X, ar cond. sala/espera c/ wc e vent teto, interf. R$ 185 mil. TR13752.

TERTULIANO RÊGO - C.1098J. F.3203-2800. Plantão sáb/dom. Exc loc, rua calç, terraço, sl 2 amb, 3/4 (1 ste) wc soc, coz, á.serv. dep emp. gar. R$ 97 mil. TR15438.

+ de 3 Quartos

CARLOS CUNHA - Corretor de Imóveis. C.1073. F:3211.3252/ 2607- CASA DE CAMPO - 4 suítes, 2 salas, área serv, terraço e piscina. Terreno c/área 2400m2. R$ 280 mil. Escrit. Pública.

Parque das Colinas

+ de 3 Quartos

PROCURADORIA DE IMÓVEIS - C.998. F.4006-3838/9144-6312. Plantão sáb/dom. cs 5 suit c/ arm. sl p/ 3 amb. sl TV. esc. coz c/arm, pisc. churr. jd, terr c/ 1000 m2, exc acabto. R$ 850 mil. CV 384.

1.3 Parque das Colinas

TERTULIANO RÊGO - C.1098J. F.3203-2800. Plantão sáb/dom. Exc loc, próx da Integração, ótm acab, recuada, podendo ser comercial. 600m2 const, 3 sls, 4 suit, demais dep, 6 gar, apto hóspede, 2 pisc/bar/churr/wc apoio. linda casa. confira detalhes R$ 470 mil. TR15273.

TERTULIANO RÊGO - C.1098J. F.3203-2800. Plantão sáb/dom. Única, conf resid, 500m2 const. recuada, 2 amplos terraço, 2 sls, 4/4 (2 sts), demais deps, tudo c/ arm, 4 gar. linda ár lazer, c/pisc, bar, churrasq, wc apoio. R$ 370 mil TR15127.

Petrópolis

3 Quartos

INVESTE IMÓVEIS - C.2526J. F.3234-3336. 3/4, 2 wc, 2 sl, ár serv, coz, dep, 1 vg, 250 mil. CS027. Plantão domingo 8h as 18h.

+ de 3 Quartos

EXPANSÃO IMÓVEIS - C.1772. F.3206-2424. Cs recuada. 2 sls amplas, 5/4, wc soc, coz. ár serv. R$ 245 mil. EI609.

TERTULIANO RÊGO - C.1098J. F.3203-2800. Plantão sáb/dom. Exc loc, ótm p/ clinicas, escrit, terraço, 2 sl, 5/4, 2 wc, d+ dep, 5 gar R$ 230 mil. TR11494.

Planalto

2 Quartos

MARLILTON VENDE - C.420-F: 3218-0095/9976-0188- Casas novas 2/4 sdo 1 ste. gar. laje. R$ 75 mil. Aceito carta de crédito

3 Quartos

ANA HILDA - Neg Imobiliários. C.2383-J F.8817-9683/3608-3246. 3/4, 2 sl, coz. wc á.serv, gar nova.

1.3 Planalto

ALIANÇA IMOBILIÁRIA - C.1621. F.3234-3333. Cs 3/4 sdo 1 ste, 2 wc soc, sl visita e jantar, esc, avr, pergol, coz, ár serv, qtal, pisc. wc apoio, toda cer, lajeada, sombra. R$ 120 mil. C.3924.

ANA HILDA - Neg Imobiliários. C.2383-J F.8817-9683/3608-3246. Prédio (lj 160m2) +residência (3/4, 1 ste, sl, coz, wc) ter. 20x20.

Praias

EXPANSÃO IMÓVEIS - C.1772. F.3206-2424. Pitinga terraço, sl 2 amb, wc soc, coz, desp, á.serv, 200 mil. EI530.

2 Quartos

PROCURADORIA DE IMÓVEIS - C.998. F.4006-3838/9144-6312. Plantão sáb/dom. Muriú à 500m da praia, lindo visual, ótm loc, ter 780m2, 2/4 sd 1 ste. Pço p/ vender. CV476.

PROCURADORIA DE IMÓVEIS - C.998. F.4006-3838/9144-6312. Plantão sáb/dom. Búzios cs c/ 2/4, sl, coz. ár serv. var. R$ 70 mil CV519

EXPANSÃO IMÓVEIS - C.1772. F.3206-2424. Búzios ótm cs, sl 2 amb. 2/4. wc soc. coz, á.serv, 70 mil. EI985

EXPANSÃO IMÓVEIS - C.1772. F.3206-2424. Redinha exc casa, terraco em L, 2 sl, 2/4. wc soc, coz, á.serv, 110 mil. EI989.

3 Quartos

J.VIEIRA ESC IMOB - C/525. F.3217-1544/9983-2901. Fax 3217-7843. Cotovelo. beira mar, c/ 3/4 sdo 1 sl. sl ampla, wc compl, copa/coz, desp, ár serv, dep empr compl. sl jogo. var em L. gar p/ 4 autos. Quitada. R$ 500 mil. temos outras opções

EXPANSÃO IMÓVEIS - C.1772. F.3206-2424. Búzios b.mar, sl 2 amb, 3/4, wc soc, coz, desp, á.serv. dep emp. 200 mil. EI246.

QUANTRA PETRÓLEO S/A

CNPJ 06.349.839/0001-16

PARECER DOS AUDITORES INDEPENDENTES

Aos Acionistas da Quantra Petróleo S/A - Natal - RN

1. Examinamos os balanços patrimoniais da Quantra Petróleo S/A. levantados em 31 de dezembro de 2007 e 2006, e as respectivas demonstrações das mutações do patrimônio líquido e das origens e aplicações de recursos correspondentes aos exercícios findos naquelas datas, elaboradas sob a responsabilidade de sua administração. Nossa responsabilidade é a de expressar uma opinião sobre essas Demonstrações Contábeis.

2. Nossos exames foram conduzidos de acordo com as normas de auditoria aplicáveis no Brasil e compreenderam: (a) o planejamento dos trabalhos, considerando a relevância dos saldos, o volume de transações e os sistemas contábil e de controles internos da Sociedade; (b) a constatação, com base em testes, das evidências e dos registros que suportam os valores e as informações contábeis divulgadas; e (c) a avaliação das práticas e das estimativas contábeis mais representativas adotadas pela administração da Sociedade, bem como da apresentação das demonstrações contábeis tomadas em conjunto.

3. Em nossa opinião, a demonstração contábil acima referida representa adequadamente, em todos os aspectos relevantes, a posição patrimonial e financeira da Quantra Petróleo S/A. em 31 de dezembro de 2007 e 2006, o resultado de suas operações, as mutações do seu patrimônio líquido e as origens e aplicações de seus recursos, correspondentes aos exercícios findos naquelas datas, de acordo com as práticas contábeis adotadas no Brasil.

16 de abril de 2008

BALANÇOS PATRIMONIAIS - EM 31 DE DEZEMBRO DE 2007 E 2006 (Em milhares de reais)

Ativo	Nota	2007	2006	Passivo	Nota	2007	2006
Circulante				Circulante			
Disponibilidades		2.008	2	Fornecedores		1.660	207
Contas a receber	4	2.818	76	Impostos e contribuições a recolher		104	93
Estoques	5	1.837	-	Obrigações trabalhistas		276	-
Tributos a recuperar		540	-	Contas a pagar		-	6.852
Adiantamentos a fornecedores		811	245	Consórcios		196	-
Despesas antecipadas		64	225			2.254	7.152
Outros créditos		54	43				
		8.130	619	Não circulante			
Não circulante				Exigível a long. prazo			
Permanente				Adiantamento para futuro aumento de capital	8	10.225	-
Investimentos		10	10			10.225	-
Imobilizado	6	11.757	12.061				
Diferido	7	30.143	13.991	Patrimônio líquido			
		41.910	26.062	Capital social	9	44.264	6.159
				Capital a integralizar		(5.503)	-
				Reservas de capital		-	15.505
				Prejuízos acumulados		(2.117)	(1.341)
						36.644	20.323
		50.040	26.681			50.040	26.681

As notas explicativas são partes integrantes das demonstrações contábeis

DEMONSTRAÇÃO DOS RESULTADOS EM 31 DE DEZEMBRO DE 2007 E 2006 (Em milhares de reais)

	2007	2006
Despesas operacionais		
Financeiras líquidas	605	-
Resultado operacional	(605)	-
Resultado não operacional	(173)	(1.341)
Prejuízo do exercício	(778)	(1.341)
Prejuízo por ação - R$	(3,52)	

As notas explicativas são partes integrantes das demonstrações contábeis

DEMONSTRAÇÕES DAS MUTAÇÕES DO PATRIMÔNIO LIQUIDO EM 31 DE DEZEMBRO DE 2007 E 2006 (Em milhares de reais)

	Capital social	Capital a integralizar	Reserva de capital	Prejuízos acumulados	Total
Saldos em 31 de dezembro de 2004	4.000	-	-	-	4.000
Saldos em 31 de dezembro de 2005	4.000	-	-	-	4.000
Aumento de capital conforme deliberação constante da 27/02/2006	2.159	-	-	-	2.159
Adiantamento para futuro aumento de capital	-	-	15.505	-	15.505
Prejuízo do exercício	-	-	-	(1.341)	(1.341)
Saldos em 31 de dezembro de 2006	6.159	-	15.505	(1.341)	20.323
Aumento de capital conforme AGE/AGO de 01/02/2007	38.105	(5.503)	(15.505)	-	17.097
Prejuízo do exercício	-	-	-	(778)	(778)
Saldos em 31 de dezembro de 2007	44.264	(5.503)	-	(2.119)	36.642

As notas explicativas são partes integrantes das demonstrações contábeis

DEMONSTRAÇÕES DAS ORIGENS E APLICAÇÕES DE RECURSOS EM 31 DE DEZEMBRO DE 2007 E 2006 (Em milhares de reais)

	2007	2006
Origens de recursos		
Integralização de capital	32.602	2.159
Adiantamento para futuro aumento de capital	10.225	3.569
Total das origens	42.827	5.728
Aplicações de recursos		
Prejuízo do exercício	778	1.341
Capitalização de adiantamento para futuro aumento de capital	15.505	-
Adições ao ativo permanente	15.848	9.870
Total das aplicações	32.131	11.211
Redução do capital circulante líquido	10.696	(5.483)
Representado por:		
Aumento (redução) no ativo circulante	6.580	380
Aumento (redução) no passivo circulante	(4.116)	5.863
Redução do capital circulante líquido	10.696	(5.483)

As notas explicativas são partes integrantes das demonstrações contábeis

Notas Explicativas às Demonstrações Contábeis Em 31 de Dezembro de 2007 e 2006 (Em milhares de reais)

1 - Contexto Operacional

A Quantra Petróleo S/A foi constituída em 02 de julho de 2004 e tem por objeto social, a exploração, a avaliação, o desenvolvimento, a produção, a industrialização, o enlatamento, a comercialização e transporte, a distribuição, sob qualquer modalidade de petróleo e gás natural e seus sub-produtos e derivados, bem como a importação e exportação de produtos de óleos lubrificantes para veículos, máquinas e equipamentos em geral.

Em Assembléia Geral Extraordinária de 01 de fevereiro de 2007, foi deliberada a transformação da natureza jurídica para sociedade anônima.

A empresa participou em 2004 e 2006 da 6ª e 7ª Rodadas de Licitação de Blocos, organizada pela Agência Nacional de Petróleo, Gás Natural e Biocumbustíveis (ANP), tendo sido homologada como vencedora em 25 (vinte e cinco) áreas de concessão localizadas em terra, no Estado do Rio Grande do Norte, Sergipe e Alagoas.

A participação na 7ª Rodada foi desenvolvida através de constituição de consórcios, nos quais a empresa representa 35%.

Em decorrência da homologação como vencedora no leilão da ANP, foram firmados com esta agência Contratos de Concessão para Exploração, Desenvolvimento e Produção de Petróleo e Gás Natural para as áreas adjudicadas, tendo por objeto a execução de Programas de Trabalho e Investimento, para permitir a produção de petróleo e gás natural em condições econômicas.

A Empresa atualmente desenvolve as atividades referentes à Fase de Exploração das áreas, seguindo os programas apresentados à agência reguladora.

2 - Apresentação das Demonstrações Contábeis

As demonstrações contábeis foram preparadas e estão sendo apresentadas de acordo com a legislação societária brasileira.

Conforme mencionado na nota 1, a Empresa encontra-se atualmente na fase de exploração das áreas adquiridas junto à ANP, efetuando o registro desses gastos em contas do Ativo Diferido.

3 - Principais Práticas Contábeis

a) Disponibilidades

Representado por saldos mantidos em caixa e bancos.

b) Despesas antecipadas

Representado pelo pagamento de prêmio de seguros efetuados como garantia de execução das atividades previstas no contrato de concessão para as áreas exploratórias.

c) Estoques

Representado por Almoxarifado de materiais e equipamentos a serem aplicados nas atividades de exploração das áreas de concessão adjudicadas, principalmente nas atividades de perfuração e completação de poços.

d) Imobilizado

Representado basicamente pelos pagamentos de bônus de assinatura efetuados à ANP, por ocasião da assinatura dos contratos de concessão.

e) Diferido

Representado pelos custos incorridos pela empresa na Fase de Exploração das áreas adjudicadas nos contratos firmados com a ANP referentes à 6ª e 7ª Rodadas de Licitação de Blocos, na condição de operadora.

Esses custos envolvem gastos com geologia e geofísica, perfuração, meio ambiente, avaliação e administração.

A amortização dos gastos se dará (a) pelo total após 3 anos, com o fim da fase de exploração, caso seja feita a devolução da área à ANP, pela não exploração nesse período, ou (b) pelo abandono permanente de poços secos informado à ANP.

O valor do investimento efetuado em áreas de descoberta de petróleo e gás natural avaliadas como comerciais constitui jazida a ser desenvolvida, e será reclassificado para o Ativo Imobilizado no mês de início da produção, para amortização em função do seu tempo de vida útil estimado.

4 Contas a Receber

A empresa registrou como Contas a receber, do montante de R$ 2.818 o valor de R$ 2.647, referente aos pagamentos efetuados em 2007, de gastos com investimentos em Pesquisa e Desenvolvimento por conta da Aurizonia Petróleo S/A, no âmbito do "Acordo Operacional de Gestão de Sociedades" assinado em 06 de junho de 2005.

Tendo em vista a perspectiva de ressarcimento dos valores ao longo do ano de 2008, a empresa classificou o crédito em seu Ativo Circulante.

5 - Estoques

	2007
Próprio:	1.053
Cabeças de revestimento e de produção	153
Brocas	164
Tubos	598
Outros materiais de uso	138
Consignação:	244
Materiais e Equip. Alugados:	540
	1.837

6 - Imobilizado

Direitos Exploratórios	2007	2006
6ª Rodada – ANP	11.119	11.576
7ª Rodada – ANP	280	280
Sub-total	11.399	11.856
Terrenos	205	205
Outros	153	-
	11.757	12.061

7 - Diferido

	2007	2006
Áreas de concessão:		
6ª Rodada – ANP	24.891	13.585
7ª Rodada – ANP	1.814	91
Sub-total	26.705	13.676
Outros despesas pré-operacionais	3.438	315
	30.143	13.991

8 Adiantamento para Futuro Aumento de Capital

A empresa possui em 31 dezembro de 2007, saldo decorrente de aportes recebidos como adiantamentos para futuro aumento de capital, no valor de R$ 10.225.

9 Capital Social

O capital social está representado por 221.318 ações nominativas, sem valor nominal, sendo 150.659 ações ordinárias e 70.659 ações preferenciais.

As ações preferenciais não têm direito a voto e terão como vantagem a prioridade no reembolso do capital social, participando em igualdade de condições com as ordinárias no recebimento de lucros.

É assegurado aos acionistas, dividendo mínimo de 25% sobre o lucro líquido.

10 - Créditos Tributários

Em conformidade com a legislação em vigor, as declarações de imposto de renda correspondentes aos cinco últimos anos estão sujeitas à revisão e a eventual lançamento adicional por parte das autoridades fiscais. Demais impostos e contribuições estão sujeitas a revisões similares, por prazos prescricionais variáveis.

À Diretoria - Welliton Gomes Chaves
Contador - CRC-RJ 087.178/P-6

BKR - Lopes, Machado Auditores
AN INDEPENDENT MEMBER OF BKR INTERNATIONAL
CRC RJ 2026/O

Mário Vieira Lopes
CONTADOR CRC-RJ-60.611/O

1.3 Praias

Casa Compra e Venda

Praias

3 Quartos

PROCURADORIA DE IMÓVEIS - C.998. F.4006-3838/9144-6312 Plantão sáb/dom. Tibau do Sul, sensacional casa nova, ter 700m2, vista p/o mar, lagoa, 3/4 sd 2 sts, pisc c/deck, total mobil. R$ 750 mil. CV504.

PROCURADORIA DE IMÓVEIS - C.998. F.4006-3838/9144-6312. Plantão sáb/dom Praia da Pipa, ótm local, a 200mts da rua principal, 3/4 sd 2 sts + 2 apto, compl. indep; jd, gar p/5 carros. Veja foto no nosso site R$ 380 mil. CV524. CV524.

PROCURADORIA DE IMÓVEIS - C.998. F.4006-3838/9144-6312 Plantão sáb/dom. Praia de Muriú Casa simples c/ 3/4, terr 15x30. Vista p/ o mar. R$ 100 mil. CV.451.

PROCURADORIA DE IMÓVEIS - C.998. F.4006-3838/9144-6312. Plantão sáb/dom. Praia de Muriú, casa beira mar c/terr 1920m2. 3/4 sd 2 sts, casa caseiro, alpendre em L, wc soc, coz, melhor loc. R$ 650 mil. CV520.

PROCURADORIA DE IMÓVEIS - C.998. F.4006-3838/9144-6312. Plantão sáb/dom. Praia Pirambúzios 3/4 (2 ste) amp. var. exc vista mar, deck, jard, semi-nova, ótm loc. R$ 280 mil. CV.342.

1.3 Praias

JM ESC. IMÓVEIS - C.1959. F.9966-0834/8828-4614. www.imoveisempre.com.br Pirangi. Vende-se casa duplex - Lit Sul, cond fech. Exc loc, 1 ste+ 2/4, var, 3 vg gar, 2 pavmto, ár verd, 1 sl 2 amb, coz amer, wc, desp, 1/4 desp, ste c/ var(ar-cond), bom acab, pis. ceram, escad. bla ár lzer, gramd, churr, s. fest, pisc, bar, fácil acesso praia, 170m2. CPV 140.

COOPIMÓVEIS - C.1791J. F.3206-4000. Cs Genipabu, cond fech c/3 sts, sl p/3 amb, coz amerc, 5 vgs, pisc, churrasq. R$ 330 mil. 8868-0992. CV0048.

EXPANSÃO IMÓVEIS - C.1772. F.3206-2424. Pirangi nova. 2 pav, sl 2 amb, 3/4 (1 ste) wc soc, coz, á.serv, dep emp, pisc, churr. 370 mil. EI790.

+ de 3 Quartos

OPORTUNIDADE ÚNICA-Casa a beira mar,td renovada em 2007,c/6/4 snd 3 stes,1 c/hidro,sala c/ 3 ambs,1/4 p/empregada,terreno medindo 15 x 44,c/poço e energia trifásica,pisc de 8 x 4,antena sky e internet td mobiliada.Valor R$ 650 Mil.F.9993-8927

PROCURADORIA DE IMÓVEIS - C.998. F.4006-3838/9144-6312. Plantão sáb/dom. Praia de Porto Mirim, cs beira mar, c/4/4 sdo 1 ste, 3 c/var p/o mar, 3 sls, coz, 2 dep, alpendre deck. CV408.

1.3 Praias

PROCURADORIA DE IMÓVEIS - C.998. F.4006-3838/9144-6312. Plantão sáb/dom. Cotovelo, cs duplex, 4/4 sd 3 st, sl p/4 amb, terraço, var, pisc, churrasq, jdim, cs nova. R$ 350 mil. CV403

COOPIMÓVEIS - C.1791J. F.3206-4000. Praia de Tabatinga, cs b.mar mobiliada, 4/4 snd 2 sts, 3 sl, varandão, 2 vag cob e 3 desc, 270m2 const, terr 12,70x36m, próx ao Parque dos Tubarões, melhor banho. R$ 360 mil. 9407-0230. CV0046.

EXPANSÃO IMÓVEIS - C.1772. F.3206-2424. Cotovelo recuada, terraço, 2 sl, 11/4 (8 ste) wc soc, coz, desp, á.serv, dep emp, 300 mil. EI1053.

TERTULIANO RÊGO - C.1098J. F.3203-2800. Plantão sáb/dom. Pirangi do Norte: exc casa. 2 pav, terraço, 3 sl, 6 suit c/ closet s/1 c/ hidro, copa coz/desp, dep emp, pisc, qtal grande. 5 gar cob. R$ 700 mil. TR13785.

Ponta Negra

2 Quartos

EXPANSÃO IMÓVEIS - C.1772. F.3206-2424. Cs ótima, sl 2 amb, 2/4 1 ste, wc soc, coz, ár serv. R$ 250 mil. EI707.

3 Quartos

EXPANSÃO IMÓVEIS - C.1772. F.3206-2424. Cs recuada, sl 2 amb, 3/4, 1 ste, wc soc, coz, ár serv. R$ 75 mil. EI968.

1.3 Ponta Negra

VENDE-SE UMA CASA NO CONJ PONTA NEGRA-3/4,garag p/4 carros,200 m2 de ár construída,2 sls,cz,3 wcs,dep de empregada,jardim.R$ 300 Mil.F.8806-0688/3217-7993.Djalma

PROCURADORIA DE IMÓVEIS - C.998. F.4006-3838/9144-6312. Plantão sáb/dom. Exc loc à 200m do Corais de P.Negra, bela cs c/ 3/4 sd 1 ste + escrit, var, blindex nos arm, segurança, ótm projeto A.T.335m2 e A.C.225m2. Bom preço. CV410.

PROCURADORIA DE IMÓVEIS - C.998. F.4006-3838/9144-6312 Plantão sáb/dom. Exc cs c/3/4 sd 1 ste, dep comp, var L, esc, ótm loc, próx Praia Shopping R$ 350 mil. CV518.

PROCURADORIA DE IMÓVEIS - C.998. F.4006-3838/9144-6312 Plantão sáb/dom. Alagamar 3 ste, 3 sl, piscina, 3 vag. 160m2 R$ 300 mil. CV302.

ALIANÇA IMOBILIÁRIA - C.1621. F.3234-3333. Cs c/ 3 suit 1 c/ closet, 2 sls, lavb, escrit, pergo, coz, desp, ár serv dep comp, pisc, churr, jard contornando a casa R$ 320 mil. C-3946.

COOPIMÓVEIS - C.1791J. F.3206-4000. Cs conj, casa tipo A, especial orig, c/3/4 sdo 1 ste, 2 sls, wcs, copa/coz, em frente a praça, ter 16x30m. R$ 300 mil. 8867-2316. CV0023.

1.3 Ponta Negra

EXPANSÃO IMÓVEIS - C.1772. F.3206-2424. Cs reform, sl 2 amb, 3/4 1 ste, wc soc, coz, desp, ár serv, dep emp. R$ 180 mil. EI952.

EXPANSÃO IMÓVEIS - C.1772. F.3206-2424. Cs local único, 2 sls, 3/4 1 ste, wc soc, coz, desp, ár serv. R$ 360 mil. EI252.

TERTULIANO RÊGO - C.1098. F.3203-2800. Plantão sáb/dom. Exc loc. ótm acabto terraço, sl 3amb. 3/4 c/arm/var (1 ste/closet) wc soc. demais dep. 3 gar, churr/ wc apoio, R$ 340 mil. TR13847.

TERTULIANO RÊGO - C.1098J. F.3203-2800. Plantão sáb/dom. Conj. Cs c/ terraço, 2 sl, 3qtos/ arm (1 suit/1 semi-suit) wc soc, coz/arm, á.serv, dep emp, 3 gar. R$ 260 mil. TR14012.

+ de 3 Quartos

JM ESC. IMÓVEIS - C.1959. F.9966-0834/8828-4614 www.imoveisempre.com.br. Vende-se bla casa, ár nobre, 4 stes, var lda, 2 vgs gar, exc acab, 2 pav lavab, 1 sl 2 amb, coz aux p/churra, bar, cpa coz gra(armars), desp, ár serv, dep compl, 1/4 desp, cani, 2 esc, PAVIM.SUP, 1 sl(s+tv), ste mast grand(vrand+clos+blindx), excel, ár lzer, churrasq 2 vgs gar, seg, cerc elét. fcam Mveis fixos, Mirante. CV.590.

ALIANÇA IMOBILIÁRIA - C.1621. F.3234-3333. Cs excel c/ vista p/o mar, 372m2 ár const, 4/4 sdo 1 ste master, pisc, agr 3 autos, coz, desp. R$ 750 mil. C.3912

1.3 Ponta Negra

ALIANÇA IMOBILIÁRIA - C.1621. F.3234-3333. Cs c/4 sts sdo 1 máster, sl p/3 amb, esc, var, coz, desp, ár serv, dep compl, depósito, 2 vgs gar, piso em porcel, banc em granito, pisc adulto, inf, agende a sua visita. R$ 650 mil. C.3610.

TERTULIANO RÊGO - C.1098J. F.3203-2800. Plantão sáb/dom. Próx Praia Shopping, recuada, 2 pav terraço, sl 2 amb, 4/4 (2 ste) estar int, wc soc, coz, á.serv, gar, ld somb, R$ 230 mil. TR13961.

Potengi

2 Quartos

CASA - c/ área, sla, 2/4, coz e wc. R$ 22 mil Ótima local.Tr:3614-1572/9961-0720

Potilândia

3 Quartos

EXPANSÃO IMÓVEIS - C.1772. F.3206-2424. Cs exc, sl 2 amb, 3/4, wc soc, coz, ár serv. R$ 140 mil. EI372.

EXPANSÃO IMÓVEIS - C.1772. F.3206-2424. Cs ótima, sl 2 amb, 3/4, 2 sts, wc soc, coz, desp, ár serv. R$ 300 mil. EI906.

1.3 Quintas

Quintas

+ de 3 Quartos

J.VIEIRA ESC IMOB - C/525. F.3217-1544/9983-2901. Fax 3217-7843. Casa c/4/4, 3 sls, wc, copa/coz, qtal grande, gar, ter 542m2 med 12 x 47m2. R$ 40 mil.

Santarém

3 Quartos

GRUPO IMOBILIÁRIO BRASIL C.2703 J-F:3614-0615/9985-2481 Exc. Casa 3/4 sdo 1 ste, wc soc, sl. ampla, coz, ampla, Td. cer, lajeada, portas e janelas em jatobá, Esc. Publica.

GRUPO IMOBILIÁRIO BRASIL - C.2703 J-F:3614-0615/9985-2481 Exc. Casa 3/4 sdo 1 ste, wc soc, sl. ampla, coz ampla, Td cer, lajeada, portas/janelas em jatobá, Esc. Pública.

Santa Catarina

3 Quartos

GRUPO IMOBILIÁRIO BRASIL C.2703 J-F:3614-0615/9985-2481 Ótima Casa c/ 3/4, 2 sls, coz ampla e td cerâmica, área de serviço ampla, wc soc., lado sombra, duas laterais livres. Td cerâmica. R$ 90.000,00

1.3 Santa Catarina

GRUPO IMOBILIÁRIO BRASIL - C.2703 J-F:3614-0615/9985-2481 Ótm Cs 3/4, 2 sl, coz amp e ld cerâm, ár serv ampla, wc soc, ld somb, 2 laterais livres. Td cerâm R$ 90 mil

+ de 3 Quartos

JM ESC. IMÓVEIS - C.1959. F.9966-0834/8828-4614. www.imoveisempre.com.br. Vende-se bla casa, ár nobre. Alto padrão, proj arquitet. c/paisagismo, 2 pav, 4 sts, terraço, 6 vgs gar, esc, sl 3 amb, sl star, sl tv, som, lavabo, ste mastar (closet), coz desp, ár serv, dep, compl, exc. ár lazer, churr, pisc c/cascat, bela ár verde, jard c/paisagism, espeç, criação aminais (canil), arv frutif, min. camp.fut, segur, ár const 500m2, ár terr. 1600m2, irriga automat. CV.890.

San Vale

3 Quartos

TERTULIANO RÊGO - C.1098J. F.3203-2800. Plantão Sáb/Dom. A realiz do sonho de morar c/conforto/segurança/bom gosto, desfrutando da + bela vista de Natal, cond c/apenas 9 casas, 271m2 const, 1ª linha em 2 pav, terraço, 2 sts, lav, esc, 3 sts, demais deps e o melhor pagto facilitado em até 24 meses. Confira, não perca essa oportunidade. Plantão de vendas no local. R$ 675 mil. TR13184.

1.3 San Vale

TERTULIANO RÊGO - C.1098J. F.3203-2800. Plantão Sáb/Dom. Cs bem loc, próx asfalto, 800 m2 de terreno, sl 3 amb, 3/4 (1 ste e 2 semi-suit) todos c/ var, estar int, 2 pergolad, coz/desp, demais dep, 4 gar, R$ 385 mil. TR13657.

Soledade

+ de 3 Quartos

INVESTE IMÓVEIS - C.2526J. F.3234-3336. Soledade II 4/4, 1 ste, wc, 3 sl, ár serv coz, 1vg, 100 mil. Plantão domingo 8h as 18h.

Tirol

PROCURADORIA DE IMÓVEIS - C.998. F.4006-3838/9144-6312. Plantão sáb/dom. Exc cs servindo p/ esc, clínicas, rest, cursinhos, casa antiga, mto bem construída. Nos fundos da casa tem 1 apto tipo ste. CV450.

3 Quartos

PROCURADORIA DE IMÓVEIS - C.998. F.4006-3838/9144-6312. Plantão sáb/dom. Praia de Porto Mirim, cs ótm loc no coração de Natal, 3 ste, sl p/3 amb, coz, dep comp R$ 500 mil. CV515

EXPANSÃO IMÓVEIS - C.1772. F.3206-2424. Cs recuada, sl 2 amb, 3/4, wc soc, coz, ár serv. R$ 140 mil. EI255.

1.3 Tirol

EXPANSÃO IMÓVEIS - C.1772. F.3206-2424. Cs local privil, 2 sls, esc, lav, 3/4, 1 ste, wc soc, coz, ár serv, dep emp, pisc. R$ 260 mil. EI292.

Zona Norte

3 Quartos

EXPANSÃO IMÓVEIS - C.1772. F.3206-2424. Cs melhor local do Panatis, terraço, sl, 3/4, wc soc, coz, desp, ár serv. R$ 70 mil. EI863.

EXPANSÃO IMÓVEIS - C.1772. F.3206-2424. Cs exc no Stª Catarina, 2 sls, 3/4 2 sts, wc soc, coz, ár serv, dep emp. R$ 95 mil. EI695.

Zona Sul

2 Quartos

INVESTE IMÓVEIS - C.2526J. F.3234-3336. Passagem de areia 2/4, 1 st, wc, sl, ár serv, closet, coz, 1 vg, 65 mil. CS023. Plantão domingo 8h as 18h.

+ de 3 Quartos

EXPANSÃO IMÓVEIS - C.1772. F.3206-2424. Cs c/ 2 pav, terraço, 3 sl, lav, 8/4 (5 ste) coz, desp, á.serv, dep emp, 8 vg, pisc, 5.000. EI949.

AURIZONIA PETRÓLEO S/A

CNPJ 06.357.907/0001-99

Aos Acionistas da Aurizônia Petróleo S.A. - Natal - RN

1. Examinamos os balanços patrimoniais da Aurizônia Petróleo S.A. levantado em 31 de dezembro de 2007 e 2006, e as respectivas demonstrações da mutação do patrimônio líquido e das origens e aplicações de recursos correspondentes aos exercícios findos naquelas datas, elaboradas sob a responsabilidade de sua administração. Nossa responsabilidade é a de expressar uma opinião sobre essas Demonstrações Contábeis.

2. Nosso exame foi conduzido de acordo com as normas de auditoria aplicáveis no Brasil e compreendeu: (a) o planejamento dos trabalhos, considerando a relevância dos saldos, o volume de transações e os sistemas contábil e de controles internos da Sociedade; (b) a constatação, com base em testes, das evidências e dos registros que suportam os valores e as informações contábeis divulgadas; e (c) a avaliação das práticas e das estimativas contábeis mais representativas adotadas pela administração da Sociedade, bem como da apresentação das demonstrações contábeis tomadas em conjunto.

3. Em nossa opinião, as demonstrações contábeis acima referidas representam adequadamente, em todos os aspectos relevantes, a posição patrimonial e financeira da Aurizônia Petróleo S.A. em 31 de dezembro de 2007 e 2006, a mutação de seu patrimônio líquido e as origens e aplicações de recursos referentes aos exercícios findos naquelas datas de acordo com as práticas contábeis adotadas no Brasil.

16 de abril de 2008

BALANÇOS PATRIMONIAIS - EM 31 DE DEZEMBRO DE 2007 E 2006 (Em milhares de reais)

Ativo	Nota	2007	2006
Circulante			
Disponibilidades		334	1.579
Contas a receber	4	6.802	13.567
Estoques	5	6.587	5.201
Tributos a recuperar		379	143
Adiantamentos a fornecedores		352	494
Despesas antecipadas		271	572
Outros créditos			47
		15.371	21.604
Não Circulante			
Realizável a longo prazo			
Depósitos judiciais		3	3
		3	3
Permanente			
Imobilizado	6	36.106	41.715
Diferido	7	75.364	72.874
		111.470	114.589
		[illegible]	[illegible]

Passivo	Nota	2007	2006
Circulante			
Fornecedores		4.420	126
Impostos e contribuições a recolher		217	391
Obrigações trabalhistas		57	235
Empréstimos e financiamentos	8	58	22.985
Contas a pagar		2.724	-
[illegible]		302	
		7.681	[illegible]
Não Circulante			
Exigível a longo prazo			
Empréstimos e financiamentos	8	22.141	26.937
Adiantamento para futuro aumento de capital	9	59.040	49.431
		81.181	76.368
Patrimônio líquido			
Capital social	10	46.000	46.000
Capital a integralizar		-	(5.954)
Prejuízos acumulados		(8.024)	(3.857)
		37.976	36.189
		[illegible]	[illegible]

As notas explicativas são partes integrantes das demonstrações contábeis

DEMONSTRAÇÃO DOS RESULTADOS EM 31 DE DEZEMBRO DE 2007 E 2006 (Em milhares de reais (exceto o prejuízo) por ação)

	2007	2006
Receita bruta de vendas e serviços	3.590	9.906
Deduções da receita bruta	(761)	(361)
Receita líquida	2.829	9.545
Custo dos produtos vendidos	(8.078)	(5.174)
Lucro Bruto	(5.249)	4.371
Receitas (despesas) operacionais		
Financeiras líquidas	4.561	(2.421)
Administrativas	(923)	(2.955)
	3.638	(5.376)
Resultado operacional	(1.611)	(1.005)
Resultado não operacional	(2.556)	(2.353)
Resultado antes do imposto de renda e contribuição social	(4.167)	(3.358)
Imposto de renda e contribuição social	-	(499)
Prejuízo do exercício	(4.167)	(3.857)
Prejuízo por ação - R$	(90,59)	(83,85)

As notas explicativas são partes integrantes das demonstrações contábeis

DEMONSTRAÇÕES DAS MUTAÇÕES DO PATRIMÔNIO LÍQUIDO EXERCÍCIOS FINDOS EM 31 DE DEZEMBRO DE 2007 E 2006 (Em milhares de reais)

	Capital social	Capital a integralizar	Prejuízos acumulados	Total
Saldos em 31 de dezembro de 2004	15.000	-	-	15.000
Saldos em 31 de dezembro de 2005	15.000	-	-	15.000
Aumento de capital conforme AGE/AGO de 25/7/2006	31.000	(5.954)	-	25.046
Prejuízo do exercício	-	-	(3.857)	(3.857)
Saldos em 31 de dezembro de 2006	46.000	(5.954)	(3.857)	36.189
Integralização de capital	-	5.954	-	5.954
Prejuízo do exercício	-	-	(4.167)	(4.167)
Saldos em 31 de dezembro de 2007	46.000		(8.024)	37.976

As notas explicativas são partes integrantes das demonstrações contábeis

DEMONSTRAÇÕES DAS ORIGENS E APLICAÇÕES DE RECURSOS EXERCÍCIOS FINDOS EM 31 DE DEZEMBRO DE 2007 E 2006 (Em milhares de reais)

	2007	2006
Origens de recursos		
De acionistas		
Integralização de capital	5.954	25.046
Adiantamento para futuro aumento de capital	9.609	6.666
De terceiros		
Captação de empréstimos	(4.796)	23.333
Total das origens	10.767	55.045
Aplicações de recursos		
Prejuízo do exercício	4.167	3.857
Itens que não afetam o capital circulante líquido		
Depreciação, amortização e exaustão	(5.596)	(3.979)
	(1.429)	(122)
Capitalização de adiantamento para futuro aumento de capital	-	9.000
Aumento do realizável a longo prazo	-	3
Adições ao ativo permanente	2.477	28.686
Total das aplicações	1.048	37.567
Aumento do capital circulante líquido	9.719	17.478
Representado por		
Aumento (redução) no ativo circulante	(6.231)	11.372
Redução no passivo circulante	(15.950)	(6.106)
Aumento do capital circulante líquido	9.719	17.478

As notas explicativas são partes integrantes das demonstrações contábeis.

Notas Explicativas às Demonstrações Contábeis Em 31 de Dezembro de 2007 e 2006 (Em milhares de reais)

1 - Contexto Operacional

A Aurizônia Petróleo foi constituída em 27 de maio de 2004 como sociedade por quotas de responsabilidade limitada, tendo por objeto social, a exploração, a avaliação, o desenvolvimento e a produção de petróleo e gás natural, podendo atuar na importação e exportação desses produtos.

Em Assembléia Geral Extraordinária de 07 de julho de 2005, foi deliberada a transformação da natureza jurídica para sociedade anônima.

A empresa participou em 2004 e 2005 da 6ª e 7ª Rodadas de Licitação de Blocos, organizada pela Agência Nacional do Petróleo, Gás Natural e Biocombustíveis (ANP), tendo sido homologada como vencedora em 23 (vinte e três) áreas de concessão localizadas em terra, nos Estados do Rio Grande do Norte e Sergipe.

A participação na 7ª Rodada foi desenvolvida através da constituição de consórcios, nos quais a empresa representa 35%.

A empresa opera ainda áreas adquiridas originalmente pela acionista Aurizônia Empreendimentos S/A na 5ª Rodada de Licitação de Blocos, num total de 06 (seis) áreas de concessão localizadas em terra, na mesma região. Essas áreas foram transferidas para a Aurizônia Petróleo S/A junto a ANP através de Acordo de Cessão de Direitos Exploratórios celebrado entre as empresas e aquela agência em 20 de agosto de 2004.

Em decorrência da homologação como vencedora nos leilões da ANP, foram firmados com esta agência Contratos de Concessão para Exploração, Desenvolvimento e Produção de Petróleo e Gás Natural para as áreas adjudicadas, tendo por objeto a execução de Programas de Trabalho e Investimento, para permitir a produção de petróleo e gás natural em condições econômicas.

Com relação ao campo petrolífero identificado como "João de Barro", em conseqüência do descobrimento de petróleo na jazida e das conclusões quanto as suas condições comerciais, após obter a anuência da ANP para o desenvolvimento da área, a empresa assinou em janeiro de 2006 Contrato de Compra e Venda de Petróleo Cru com a Petróleo Brasileiro S.A. PETROBRAS, para a venda de óleo produzido nesse campo, com início da produção no mesmo mês.

No restante das áreas de concessão, a empresa atualmente desenvolve as atividades referentes à Fase de Exploração, seguindo os programas apresentados à agência reguladora.

2 - Apresentação das Demonstrações Contábeis

As demonstrações contábeis foram preparadas e estão sendo apresentadas de acordo com a legislação societária brasileira.

Conforme mencionado na nota 1, a empresa encontra-se atualmente na fase de exploração das áreas adquiridas junto a ANP, efetuando o registro dos gastos em contas do Ativo Diferido.

3 - Principais Práticas Contábeis

a) Disponibilidades

Representado por saldos mantidos em caixa e bancos.

b) Despesas antecipadas

Representado pelos pagamentos de comissões pela captação de empréstimos.

c) Estoques

Representado por Almoxarifado de materiais e equipamentos a serem aplicados nas atividades de exploração das áreas de concessão adjudicadas, principalmente nas atividades de perfuração e completação de poços.

d) Imobilizado

É registrado pelo custo de aquisição de bens ou formação das reservas petrolíferas. As depreciações são computadas pelo método linear, tomando-se por base a estimativa de vida útil-econômica dos bens.

A exaustão das reservas petrolíferas ocorre a partir do início da produção, em função do tempo de vida útil estimado dos campos de produção Método das Unidades Produzidas, aplicado através da relação entre o volume estimado de óleo e gás Reservas Provadas, e as quantidades efetivamente explotadas no período.

e) Diferido

Representado basicamente pelos custos incorridos pela empresa na Fase de Exploração das áreas adjudicadas nos contratos firmados com a ANP, referentes às rodadas de licitação de blocos, na condição de operadora.

Esses custos envolvem gastos com geologia e geofísica, perfuração, meio ambiente, avaliação e administração.

A amortização dos gastos se dará (a) pelo total após 3 anos, com o fim da fase de exploração, caso seja feita a devolução da área à ANP, pela não exploração nesse período, ou (b) pelo abandono permanente de poços secos informado à ANP.

O valor do investimento efetuado em áreas de descoberta de petróleo e gás natural avaliadas como comerciais constitui jazida a ser desenvolvida, e será reclassificado para o Ativo Imobilizado no mês de início da produção, para amortização em função do seu tempo de vida útil estimado (vide Nota 3.d).

f) Empréstimos e financiamentos

São atualizados pelos respectivos índices contratuais, com encargos apropriados até a data do balanço.

d) Imobilizado

É registrado pelo custo de aquisição de bens ou formação das reservas petrolíferas. As depreciações são computadas pelo método linear, tomando-se por base a estimativa de vida útil-econômica dos bens.

A exaustão das reservas petrolíferas ocorre a partir do início da produção, em função do tempo de vida útil estimado dos campos de produção Método das Unidades Produzidas, aplicado através da relação entre o volume estimado de óleo e gás Reservas Provadas, e as quantidades efetivamente explotadas no período.

e) Diferido

Representado basicamente pelos custos incorridos pela empresa na Fase de Exploração das áreas adjudicadas nos contratos firmados com a ANP, referentes às rodadas de licitação de blocos, na condição de operadora.

Esses custos envolvem gastos com geologia e geofísica, perfuração, meio ambiente, avaliação e administração.

A amortização dos gastos se dará (a) pelo total após 3 anos, com o fim da fase de exploração, caso seja feita a devolução da área à ANP, pela não exploração nesse período, ou (b) pelo abandono permanente de poços secos informado à ANP.

O valor do investimento efetuado em áreas de descoberta de petróleo e gás natural avaliadas como comerciais constitui jazida a ser desenvolvida, e será reclassificado para o Ativo Imobilizado no mês de início da produção, para amortização em função do seu tempo de vida útil estimado (vide Nota 3.d).

f) Empréstimos e financiamentos

São atualizados pelos respectivos índices contratuais, com encargos apropriados até a data do balanço.

4 - Contas a Receber

A empresa registrou como Contas a receber, do montante de R$ 6.802 o valor de R$ 6.790, referente aos pagamentos efetuados entre os anos de 2005 e 2007, de gastos com investimentos em Pesquisa e Desenvolvimento por conta de outras empresas, no âmbito do "Acordo Operacional de Gestão de Sociedades" assinado em 06 de junho de 2005.

Tendo em vista a perspectiva de ressarcimento dos valores ao longo do ano de 2008, a empresa classificou o crédito em seu Ativo Circulante.

Empresa	2007	2006
Potióleo S/A	6.790	7.525
Quantra Petróleo S/A	-	6.042
	6.790	13.567

5 - Estoques

	2007	2006
Próprio:	4.709	5.201
Cabeças de revestimento e de produção	320	172
Hastes	765	674
Tubos	2.334	3.818
Outros materiais de uso	1.290	537
Consignação:	551	-
Materiais e Equip. Alugados:	1.327	-
	6.587	5.201

6 - Imobilizado

	Taxas médias de depreciação / amortização	2007 Custo de Aquisição / Construção	2007 Depreciação / Amortização / Exaustão Acumulada	2007 Líquido	2006 Líquido
[illegible]					
5ª Rodada - ANP	-	2.465	-	2.465	2.465
5ª Rodada - ANP		1.746	-	1.746	1.792
7ª Rodada - ANP	-	201	-	201	201
Sub-total		4.412	-	4.412	4.458
Campos de Produção:					
Campo João de Barro	-	37.723	(8.929)	28.794	34.306
Sub-total		37.723	(8.929)	28.794	34.306
Outros Ativos Imobilizados:					
Móveis e Utensílios	10% aa	265	(55)	210	228
Máquinas e Equipamentos	10% aa	2.398	(520)	1.878	1.901
Sistema de Proc. de Dados	20% aa	302	(131)	171	226
Sistema de Comunicação	10% aa	41	(15)	26	37
Benfeitorias em Prop. de Terceiros	20% aa	386	(88)	298	360
Imobilizado em Andamento	-	317	-	317	199
Sub-total		3.709	(809)	2.900	37.257
Total do Imobilizado		45.844	(9.738)	36.106	41.715

7 - Diferido

	2007	2006
Áreas de Concessão:		
5ª Rodada – ANP	52.357	56.306
6ª Rodada – ANP	18.787	14.482
7ª Rodada - ANP	1.211	27
Sub-total	72.355	70.815
Outras despesas pré-operacionais	3.405	2.347
(-) Amortizações acumuladas	(396)	(288)
Total	75.364	72.874

8 - Empréstimos e Financiamentos

Modalidade	Encargos	2007	2006
Em moeda nacional			
ABN AMRO BANK S/A – Capital de giro	VC + Jrs entre 9,40 e 10,80 % aa	22.199	49.922
		22.199	49.922
Passivo Circulante		58	22.985
Exigível a Longo Prazo		22.141	26.937

Os empréstimos apresentam como garantia: Penhor de ações e Aval da diretoria.

9 - Adiantamento para Futuro Aumento de Capital

A empresa possui em 31 de dezembro de 2007, saldo decorrente de aportes recebidos como adiantamentos para futuro aumento de capital, no valor de R$ 59.040.

10 - Capital Social

O capital social está representado por 46.000 ações nominativas, sem valor nominal, sendo 38.500 ações ordinárias e 7.500 ações preferenciais.

As ações preferenciais não tem direito a voto e terão prioridade no reembolso de capital e na distribuição de dividendos.

É assegurado aos acionistas, dividendo mínimo de 25% sobre o lucro líquido.

11 - Créditos Tributários

Em conformidade com a legislação em vigor, as declarações de imposto de renda correspondentes aos cinco últimos anos estão sujeitas à revisão e a eventual lançamento adicional por parte das autoridades fiscais. Demais impostos e contribuições estão sujeitas a revisões similares, por prazos prescricionais variáveis.

À Diretoria - Welliton Gomes Chaves

Contador - CRC-RJ 087.178/P-6

BKR - Lopes, Machado Auditores

AN INDEPENDENT MEMBER OF BKR INTERNATIONAL

CRC-RJ-2026/O

Mário Vieira Lopes

CONTADOR CRC-RJ-60.611/O

1.4 Alecrim

1.4 Casa Aluga

Alecrim

2 Quartos

CASA-gradeada,lajeada,2/4 1 ste wc quintal sem garagem R$ 400,00/8801-2264

Centro

2 Quartos

PROCURADORIA DE IMÓVEIS - C.998 F.4006-3838/9600-0626 Plantão sáb/dom. 2/4, wc soc c/ box, coz c/ armar, ár. serv. qto despejo. R$ 430,00 + tx e IPTU. CPL069.

Cidade Jardim

3 Quartos

TERTULIANO RÊGO - C.1098J F.3203-2800. Plantão sáb/dom. Recuada, terraço, 2 slas, lav, escr. 3/4/ arm (1ste), wc soc, d+ deps. 5 gar piso. R$ 1.200,00 TR14250

Lagoa Nova

3 Quartos

PROCURADORIA DE IMÓVEIS - C.998 F.4006-3838/9600-0626 Plantão sáb/dom. 3/4,sdo 3 ste, wc soc, c/ box, escr. 2 coz. dep. emp. c/ wc, var. 2 vag gar. R$ 1.900,00 – tx e IPTU. CPL154

Morro Branco

+ de 3 Quartos

PROCURADORIA DE IMÓVEIS - C.998 F.4006-3838/9600-0626 Plantão sáb/dom. Casa, 3 sls, lav. avr., 4/4 sd 2 sts c/arm. wc c/blindex. arm. coz c/arm. ár serv. dep emp c/wc. gar, qtal. R$ 1.600 + tx e IPTU. APL150

Nova Parnamirim

3 Quartos

COOPIMÓVEIS - C.1791J. F.3206-0000/3206-4000. Casa na Coophab c/ 3/4 snd 1 ste. em cond fech, pronto p/ morar R$ 400,00. 8868-0992 CL0023

COOPIMÓVEIS - C.1791J. F.3206-0000/3206-4000. Casa na Coophab c/ 3/4 snd 1 ste, em cond fech. pronto p/ morar R$ 400,00. 8868-0992. CL0023.

COOPIMÓVEIS - C.1791J F.3206-0000/3206-4000. Casa na Coophab c/ 3/4 snd 1 ste. em cond fech, pronto p/ morar R$ 400,00. 8868-0992. CL0023.

TERTULIANO RÊGO - C.1098J. F.3215-2826 Plantão Sáb/Dom Exc local. 2 pav. terreco, sl 2 amb, lav, 3 sts, demais deps. 2 gar. ldo/sombra R$ 900,00 TR.15369

Petrópolis

3 Quartos

EXPANSÃO IMOVEIS - C.1772. F.3206-2424. Exc loc p/ clinica ou escrit, sl 2 amb. 3/4 (1 ste) wc soc. coz, á serv, dep emp, 2.500. EI483

1.4 Petrópolis

+ de 3 Quartos

PROCURADORIA DE IMÓVEIS - C.998 F.4006-3838/9600-0626 Plantão sáb/dom. Casa c/sl c/hidro, wc soc, ar serv, dep emp, gar, aluga p/esc. R$ 1.500,00 + tx e IPTU. CPL186

Planalto

2 Quartos

MARLILTON VENDE - C.420- F. 3218-0095/9976-0188- Casa c/2 e 3/4, R$ 250 e 300 c/gar. muro alto, grade

Praias

+ de 3 Quartos

CASA REDINHA NOVA-(Prox. Portal das Dunas),4/4 sdo 2 stes, 4 wcs,3 salas, alpendre,toda murada,agua potável grátis,contrato.R$ 700,00/3213-1876

CRECI 1707/F: 8831.5387 - Casas 4/4 c/mobilia, beira-mar c/ou s/piscina. P/fim semana/mês

TERTULIANO RÊGO - C.1098J F.3203-2800 Plantão Sáb/Dom Praia de Búzios, Pirambúzios, temporada até o camatal, mobiliada, 2 pav, terraço, sl, lav, 6 stes, wc soc, demais deps, 2 gar, piso c/ wc apoio R$ 22 mil. TR 14817.

Ponta Negra

PROCURADORIA DE IMÓVEIS - C.998 F.4006-3838/9600-0626 Plantão sáb/dom Casa comercial na Av. Praia de Pta Negra, esquina, próx Abreu Imoveis c/ 465m2 de terr. 118m2 constr. R$ 7.000,00 + tx e IPTU. CPL-141

3 Quartos

PROCURADORIA DE IMÓVEIS - C.998 F.4006-3838/9600-0626 Plantão sáb/dom Casa, sl p/2 amb, 3/4 sd 1 ste, wc soc, coz c/ arm. desp, qto despejo, qtal, var. 2 vgs gar, casa toda grad bem localiz. R$ 850,00 + tx e IPTU CPL-177

EXPANSÃO IMÓVEIS - C.1772. F.3206-2424. Recuada sl 2 amb, 3/4 (1ste) wc soc, coz. á.serv, dep emp, 1.200. EI1030

Quintas

2 Quartos

PROCURADORIA DE IMÓVEIS - C.998 F.4006-3838/9600-0626 Plantão sáb/dom Casa res. sl, wc, 2/4, coz, terraço R$ 300,00 + txs e IPTU. CPL193

Tirol

- 1 Quarto

PROCURADORIA DE IMÓVEIS - C.998 F.4006-3838/9600-0626 Plantão sáb/dom. Casa, sl, 1/4, coz c/ar serv. R$ 250,00 + tx e IPTU. CPL178.

1.5 Pontos Comerciais Compra e Venda

Alecrim

PRÉDIO E RESTAURANTE

- Bem localizado na Av.3, medindo 200m2 com Térreo + 2 andares. Contato: Sr. Alex(Horário Comercial). F:3213-0755/9121-8093

1.5 Alecrim

TERTULIANO RÊGO - C.1098J F.3203-2800. Plantão Sáb/Dom Préd. Com, 1300m2 constr. Ot. loc. Exc acab, 14 lojas, 14 sls, 2Bwcs. Ideal p/ invest. R$ 600 mil. TR12098

Areia Preta

J.VIEIRA ESC IMOB - C/525. F.3217-1544/9983-2901 fax 3217-7843. Prédio func restaurante (b.mar) preço de ocasião R$ 280 mil, ac. Ap de -vlr. F.9422-3434/8835-3442.

Cidade da Esperança

EXPANSÃO IMÓVEIS - C.1772. F.3206-2424. Préd Coml recuado, 217 m2 estacion. sombra. 380 mil. EI1016.

Dix-Sept Rosado

EXPANSÃO IMÓVEIS - C.1772. F.3206-2424. Exc pto comi c/ 400m2, 3 sl. 2 wc, 400 mil. EI945.

Lagoa Nova

COOPIMÓVEIS - C.1791J. F.3206-4000. Ponto na Rui Barbosa, c/sl, recepção e esc, ter med 10 x 30m, esq. R$ 240 mil. 9431-2806 PV0008

EXPANSÃO IMÓVEIS - C.1772. F.3206-2424. Prédio coml av gde mov, 302 m2, 2 pav, 2 wc soc. 450 mil. EI662

TERTULIANO RÊGO - C.1098J. F.3203-2800. Plantão Sáb/Dom Prédio comercial, esquina. 1.360m2 const. fte p/ 2 ruas, sub solo c/ acesso p/ veículos, estacionamento. R$ 2.500.000,00. TR11023

Parnamirim

J.VIEIRA ESC IMOB - C/525. F.3217-1544/9983-2901 fax 3217-7843. À 100 mts da BR-101, em frente Parq Aristó! Fernand, galp + terren de esquin. V/somb. quitad R$ 300 mil. Temos outras opções

Petrópolis

PROCURADORIA DE IMÓVEIS - C.998 F.4006-3838/9144-6312 Plantão sáb/dom. Sla comerc no Centro Odontomédico c/50m2, andar alto. R$ 25 mil. SCV15.

PROCURADORIA DE IMÓVEIS - C.998 F.4006-3838/9144-6312 Plantão sáb/dom. Sla 6º and, mobil, Harmony Medical Center. R$ 85 Mil c/ vgs de gar inclusa SCV14

PROCURADORIA DE IMÓVEIS - C.998 F.4006-3838/9144-6312 Plantão sáb/dom. Harmony Medical Center pronta c/ garag. 13º and, R$ 62 mil. SCV13

EXPANSÃO IMÓVEIS - C.1772. F.3206-2424. Prédio coml exc loc, 5 sl amp, wc soc, coz, depós. 500 mil. EI596.

TERTULIANO RÊGO - C.1098J F.3203-2800. Plantão Sáb/Dom Local exc. serv p/diversas atividades, 9 sls, 2 wcs, copa/arm, ldo/somb. R$ 250 mil. TR12893

Praias

PROCURADORIA DE IMÓVEIS - C.998 F.4006-3838/9144-6312 Plantão sáb/dom. Praia de Pipa vendo imovel c/5 chalés compl e mobil, novo, ótimo cond ideal p/ aluguel de diária ou temporada, etc. Veja as fotos no site. R$ 350 mil. HT14

1.5 Praias

TERTULIANO RÊGO - C.1098J F.3203-2800. Plantão Sáb/Dom Praia de Muriu pousada em 2 pav, próx da praia. 12 suít. toda estrut lazer. Aceita imóveis parte pagto R$ 1.500.000,00. TR15081

Ponta Negra

TERTULIANO RÊGO - C.1098J F.3203-2800. Plantão Sáb/Dom Imóvel em Av principal, servindo p/pousada, 2 pav, 2 sls, 10 sts copa/coz, desp, coz/aux, qto, dep. ár serv, gar R$ 600 mil. TR12005.

TERTULIANO RÊGO - C.1098J F.3203-2800. Plantão sáb/dom Ótim invest. terreno med 580 m2, casa c/ 100 m2 const, e 3 sls comerc no 1º pav. no pav superior, 2 kitnet de sala, qto, wc soc, coz americ. R$ 240 mil. TR13874.

Quintas

EXPANSÃO IMÓVEIS - C.1772. F.3206-2424. Pto comi c/ sl, wc, esta, 75 mil. EI625.

Tirol

J.VIEIRA ESC IMOB - C/525. F.3217-1544/9983-2901 fax 3217-7843. Edif c/ 7 and. 2 elev, estac. c/várias salas comerc, alugad. quitad. R$ 1.800 mil, ac troc, temos outras opções.

COOPIMÓVEIS - C.1791J F.3206-4000. Prédio na prud. Morais, c/19 sls, coz, seg elet, ter med 15 x 30m R$ 550 mil. TV0009.

EXPANSÃO IMÓVEIS - C.1772. F.3206-2424. Exc clinica pleno funcion. recepção, 14 sls. copa, wc soc, 700 mil. EI652.

Zona Sul

J.VIEIRA ESC IMOB - C/525. F.3217-1544/9983-2901 fax 3217-7843. Colégio em pleno funcion. c/ cerca de 1.000 alunos, c/ prédios próprios, R$ c omb, ac troca F.9422-3434/8835-3442

Outras Localidades

TERTULIANO RÊGO - C.1098J F.3203-2800. Plantão sáb/dom Macaíba: imóvel comerc, 69.000 m2 terreno. 17.000 m2 const. na BR.304, toda estrutura de uma fábrica, escrit, galpões, wcs, refeitorios, etc. Confira detalhes. R$ 15 milhoes. TR12000.

1.6 Pontos Comerciais Aluga

Alecrim

PROCURADORIA DE IMÓVEIS - C.998 F.4006-3838/9600-0626 Amplo prédio comerc c/wc soc R$ 700,00 + tx e IPTU. PCL106

PROCURADORIA DE IMÓVEIS - C.998 F.4006-3838/9600-0626 Loja 5 x 10 c/wc e copa. 50m2. lado sombra R$ 450,00 + tx e IPTU. PCL138.

Barro Vermelho

PROCURADORIA DE IMÓVEIS - C.998 F.4006-3838/9600-0626 Plantão sáb/dom. P.Comerc c/wc soc. coz. R$ 900,00 + tx e IPTU.

1.6 Candelária

Candelária

PROCURADORIA DE IMÓVEIS - C.998 F.4006-3838/9600-0626 Plantão sáb/dom. Sl comerc Cond Palatino sala c/ wc med 27m2 R$ 600,00 + tx e IPTU. PCL140.

TERTULIANO RÊGO - C.1098J. F.3203-2800. Plantão sáb/dom. Edf. nobre p/ sua empresa, próx. ódes emp. e BR101, galpão 330m2 constr. Exc. acab pé direito 6m estacion. R$ 2.200,00. TR6586.

Centro

TERTULIANO RÊGO - C.1098J F.3203-2800. Plantão sáb/dom. Exc. pto comerc, p/qualquer atividade, ótimo p/esc/contabilidade, dep/almoxarifado, etc, 3 sls, 2 wcs. ldo/sombra. TR15001.

Igapó

PROCURADORIA DE IMÓVEIS - C.998 F.4006-3838/9600-0626 Plantão sáb/dom. Exc loc (viz Insinuante) 10 lojas, wcs, qto desp, elev, estac. 2 pav, ár.tot aprox 440m2, bom p/cursos, clinicas, esc. etc R$ 4 mil + tx IPTU. PCL100.

PROCURADORIA DE IMÓVEIS - C.998 F.4006-3838/9600-0626 Plantão sáb/dom. Galpão com, mezanino c/4 sls, 2 wcs soc, copa, vestua, ár serv, ideal p/transpor. R$ 6 mil + txs e IPTU. PCL-130.

Lagoa Nova

EXPANSÃO IMÓVEIS - C.1772. F.3206-2424. Si comerc em grande av movimentada, 550 EI460

Lagoa Seca

PROCURADORIA DE IMÓVEIS - C.998 F.4006-3838/9600-0626 Plantão sáb/dom. 15 sls. 01 recepção 03 wcs. próx ao Corpo de Bombeiros. R$ 4 mil. + tx e IPTU. PCL120.

PROCURADORIA DE IMÓVEIS - C.998 F.4006-3838/9600-0626 Plantão sáb/dom. Loja, sl. wc soc. esc. R$ 600,00 + tx e IPTU. PCL128.

TERTULIANO RÊGO - C.1098J F.3203-2800. Plantão Sáb/Dom Sala em Mall c/57m2, ar. wc estac. R$ 500,00. TR14993.

Panatis

PROCURADORIA DE IMÓVEIS - C.998 F.4006-3838/9600-0626 Plantão sáb/dom. Galpão comerc c/capa. esc c/wc sl. wc. 2 wc soc. qtal. R$ 2 mil + tx e IPTU. PCL142.

Parque das Colinas

TERTULIANO RÊGO - C.1098J F.3203-2800. Plantão sáb/dom. ót galpão. 760m2 const. galpão. 4 sls. mezanini, wc. estac. 10m pé direito. R$ 2 mil. TR13459.

Petrópolis

PROCURADORIA DE IMÓVEIS - C.998 F.4006-3838/9600-0626. Plantão sáb/dom. Sl comerc. c/recep e 2 wc. R$ 600,00 + tx e IPTU. PCL145

PROCURADORIA DE IMÓVEIS - C.998 F.4006-3838/9600-0626. Plantão sáb/dom. Sl comer. Djalma Marinho c/ wc soc. R$ 300,00 + txs e IPTU. PCL-102.

1.6 Petrópolis

PROCURADORIA DE IMÓVEIS - C.998 F.4006-3838/9600-0626 Plantão sáb/dom. Loja comerc. med + ou - 30m2 e c/wc R$ 2 mil + tx e IPTU. PCL143.

PROCURADORIA DE IMÓVEIS - C.998 F.4006-3838/9600-0626 Plantão sáb/dom. Loja comerc ótima localiz. coz, wc R$ 2 mil + tx e IPTU. PCL14.

PROCURADORIA DE IMÓVEIS - C.998 F.4006-3838/9600-0626 Plantão sáb/dom. Harmony Medical Center, c/ mobil. p/ escrit. wc. 1 vag gar. R$ 500,00 + tx e IPTU. PCL125

Ponta Negra

TERTULIANO RÊGO - C.1098J F.3203-2800. Plantão sáb/dom. Imóvel em Av.principal, servindo p/pousada, 2 pav, 2 sls, 10 sts, copa/coz/desp. ár serv. qto, dep. gar. R$ 3.500,00. TR12006.

Ribeira

PROCURADORIA DE IMÓVEIS - C.998 F.4006-3838/9600-0626 Plantão sáb/dom. Galpão comerc c/ 40m2 e wc soc R$ 400,00 + tx e IPTU. PCL113.

Rocas

PROCURADORIA DE IMÓVEIS - C.998 F.4006-3838/9600-0626 Plantão sáb/dom. Pto com. 2 salões, 2 wc soc, 1/4 R$ 300,00 + tx e IPTU. PCL114.

Tirol

PROCURADORIA DE IMÓVEIS - C.998 F.4006-3838/9600-0626 Plantão sáb/dom. slão comerc + ou - 100m2, c/2 wc. R$ 1.500,00 + tx IPTU. PCL124

PROCURADORIA DE IMÓVEIS - C.998 F.4006-3838/9600-0626 Plantão sáb/dom. Sls.comerc. excel ponto p/esc, repartições, clínicas med e odontológica, c/12 sls 3 recep. 07 wc soc local super arejado. R$ 4 mil + txs e IPTU. PCL115.

EXPANSÃO IMÓVEIS - C.1772. F.3206-2424. Exc sl comerc, wc, estac. 600. EI844

Zona Norte

EXPANSÃO IMÓVEIS - C.1772. F.3206-2424. Exc pto comerc c/ 450m2, sl amp. wc soc, 1.300. EI966

1.7 Terrenos e Areas Compra e Venda

Alecrim

PROCURADORIA DE IMÓVEIS - C.998 F.4006-3838/9144-6312 Plantão sáb/dom. Terr otm loc, 34,20 x 70m (2.274m2). TV203.

Alvorada

TERRENO 7,50 X 27- Bem localizado próx estrad Redinha R$12 mil Tr:3614-1672/9961-0720

Candelária

ALIANÇA IMOBILIÁRIA - C.1621. F.3234-3333. Loc espetacular. próx aos Tribunais, 460m2 de área, cond lech, seg 24 hs, estrut de lazer. Aceito prop. R$ 340 mil. G-3963

EXPANSÃO IMÓVEIS - C.1772. F.3206-2424. Ótimo terr. 22x75, plano, sombra, esquina. R$ 690 mil. EI1011

1.7 Candelária

TERTULIANO RÊGO - C.1098J F.3203-2800. Plantão sáb/dom. Próx ao Natal Shopping, 900m2 área, ldo/sombra. R$ 800 mil TR14615.

Capim Macio

PROCURADORIA DE IMÓVEIS - C.998 F.4006-3838/9144-6312. Plantão sáb/dom. Exc terr c/ 1000m2 de área. ótm loc. R$ 350 mil. TV243.

PROCURADORIA DE IMÓVEIS - C.998 F.4006-3838/9144-6312 Plantão sáb/dom. Exc area, ideal p/ comércio. loc a 60 mts da av Eng Roberto Freire med 2000m2 R$ 1.200.000,00. TV235

COOPIMÓVEIS - C.1791J. F.3206-4000. Atenção Construtores exc área c/ 7.434 m2, ótm p/ empreend, etc. Consulte-nos 9148-9415 TV0007

EXPANSÃO IMÓVEIS - C.1772. F.3206-2424. Terr med 385m2, plano, murado. R$ 170 mil EI1065.

EXPANSÃO IMÓVEIS - C.1772. F.3206-2424. Terr 35x35, murado R$ 450 mil. EI113

Centro

PROCURADORIA DE IMÓVEIS - C.998 F.4006-3838/9144-6312. Plantão sáb/dom. Cond. Alto da Serra em Serra de São Bento 91 lotes c/ toda estrut. necessária p/ vc e sua família. Consulte pre-lançamento. TV213.

Cidade Jardim

J.VIEIRA ESC IMOB - C/525. F.3217-1544/9983-2901 Fax 3217-7843. Temos vários terr e áreas localiz em vários bairros de Natal

ALIANÇA IMOBILIÁRIA - C.1621. F.3234-3333. Otm terr esq. rua princ, 2 lotes tot 900m2, ld somb. R$ 350 mil. G-3778.

COOPIMÓVEIS - C.1791J F.3206-4000. Terr med c/ 865m2 esq. esc, exc p/ loja carr. sls comerc. F.9471-0405 TV0027

COOPIMÓVEIS - C.1791J F.3206-4000. 2 terr. med 15x30 próx ao Nordestão, na parte mais alta do bairro. R$ 220 mil cada F.9471-1674. TV0005

Emaus

TERTULIANO RÊGO - C.1098J. F.3203-2800. Plantão sáb/dom Oport, exc invest, terr. c/ 7.436m2 na futura Prudente de Moraes R$ 1.488.000,00 TR15230

EXPANSÃO IMÓVEIS - C.1772. F.3206-2424. Exc terr. med 900m2, esquina. R$ 200 mil. EI687.

Lagoa Nova

TERTULIANO RÊGO - C.1098J F.3203-2800. Plantão sáb/dom Local único, av princ, 320 m2 área, ld sombra, R$ 150 mil TR13810.

EXPANSÃO IMÓVEIS - C.1772. F.3206-2424. Exc terr 13 x 23. R$ 80 mil. EI808.

EXPANSÃO IMÓVEIS - C.1772. F.3206-2424. Exc localiz, med 750m2, sombra. R$ 370 mil. EI589.

Nova Parnamirim

EXPANSÃO IMÓVEIS - C.1772. F.3206-2424. Ter Bosque das Flores. R$ 85 mil. EI599.

1.7 Nova Parnamirim

VENDO 3 LOTES QUITADOS NO COND GREEN CLUB 1-Medindo 410.46 m2, 499.97 m2 e 599.35 m2. Tratar com proprietário Miguel.F: 9988-9873

J.VIEIRA ESC IMOB - C/525 F.3217-1544/9983-2901 Fax 3217-7843. Temos vários lotes em cond fech, Z.Sul Bosque dos Pássaros, das palmeiras. Alphaville c/preço a partir. R$ 90 mil.

J.VIEIRA ESC IMOB - C/525. F.3217-1544/9983-2901 Fax 3217-7843. Área 20 x 40m. ót local, l sombra. R$ 160 mil. ár 20 x40m2, murado, l sombra. R$ 200 mil. ár 20 x 30m2, próx Mª Lacerda, murado. R$ 160 mil, ár 22 x 28m2 de esq, Abel Cabral. R$ 220 mil.

PROCURADORIA DE IMÓVEIS - C.998 F.4006-3838/9144-6312. Plantão sáb/dom. Terr c/ 360 m2 em cond fech sobre av Abel Cabral, exc preço TV185

PROCURADORIA DE IMÓVEIS - C.998 F.4006-3838/9144-6312 Plantão sáb/dom Green Club II. 420m2, exc area lazer, ac prop de carro e menor valor. TV177

PROCURADORIA DE IMÓVEIS - C.998 F.4006-3838/9144-6312. Plantão sáb/dom. Bq Poetas exc terr. c/ 621m2, prox av Maria Lacerda R$ 245 mil. TV251

INVESTE IMÓVEIS - C.2526J F.3234-3336 lote c/ 300m2 em condom fech, 90 mil TR00012. Plantão domingo 8h as 18h.

ALIANÇA IMOBILIÁRIA - C.1621. F.3234-3333. Lote med 372,60 m2 sombra, cond c/ estrut p/ moradia, lazer. Valor repasse R$ 35 mil. G-3911

ALIANÇA IMOBILIÁRIA - C.1621. F.3234-3333. Excel cond fech c/lazer, seg 24 hs, terr plano, ótimo p/const. ac proposta R$ 60 mil. G-3967.

ANA HILDA - Neg Imobiliários. C.2383-J F.8817-9683/3608-3246. Ter. cond fech 300m R$ 65 mil.

VENDE-SE TERRENO MURADO- 15 x 30, prox. ao Boulevard. R$ 75 Mil Tr: 3231-3268 / 3234-1888

EXPANSÃO IMÓVEIS - C.1772. F.3206-2424. Parque das árvores. 5.400m2. R$ 400 mil. EI431.

Pajuçara

GRUPO IMOBILIÁRIO BRASIL C.2703 J-F.3614-0615/9985-2481 Av. Moema Tinoco - Próximo a Av. João Medeiros Filho.13,1 ha R$ 30,00 o m2

GRUPO IMOBILIÁRIO BRASIL - C.2703 J-F.3614-0615/9985-2481 Av. Moema Tinoco Próx a Av. João Medeiros Filho 13,1 ha R$ 30,00 o m2

Parnamirim

LOT.BRASIL - Terr. 12x25, próximo ao Campo do América. R$ 20 mil. Tr. c/João Batista ou Valéria F: 3213-4348/9807-3060

J.VIEIRA ESC IMOB - C/525. F.3217-1544/9983-2901 Fax 3217-7843. Parnamirim/Macaíba, temos as seguintes áreas, 16ha, 15ha, 67ha, e a melhor area (propriedades) da região, c/infra-estrut de 1º mundo, c/725ha, limit c/ BR 304 em 1300m, c/preços à partir. R$ 6,00/m2.

1.7 Parnamirim

J.VIEIRA ESC IMOB - C/525 F.3217-1544/9983-2901 Fax 3217-7843. Vizinho a Cidade, margem da BR-101, c/30ha, murada, pronta p/const. ideal p/cond. resid outros empreend. R$ combinar

PROCURADORIA DE IMÓVEIS - C.998 F.4006-3838/9144-6312. Plantão sáb/dom. Terr c/ 3.864,50 m2, próx a BR 101. R$ 405 mil. TV241

PROCURADORIA DE IMÓVEIS - C.998 F.4006-3838/9144-6312. Plantão sáb/dom. Terr Alphaville, exc loc, área 504m2. TV181

PROCURADORIA DE IMÓVEIS - C.998 F.4006-3838/9144-6312. Plantão sáb/dom. Exc propried p/ constr de casas populares c/ 9.78 ha, preço de ocasião. TV248.

EXPANSÃO IMÓVEIS - C.1772. F.3206-2424. Ótimo p/invest. 33 hec. 4 milhões. EI555.

EXPANSÃO IMÓVEIS - C.1772. F.3206-2424. Exc oport de invest. 58 hec. R$ 6.00m2. EI821.

Parque das Colinas

TERTULIANO RÊGO - C.1098J F. 3203-2800. Plantão Sáb/Dom Área plana c/4.475m2. ld/sombra, esq, R$ 520 mil. TR12332

Planalto

MARLILTON VENDE - C.420- F. 3218-0095/9976-0188- Ter. 50x80, esq., rua calçada. R$ 300 mil. Outro 75x80 6.000m2. 300 mil

Praias

J.VIEIRA ESC IMOB - C/525. F.3217-1544/9983-2901 Fax 3217-7843. Maracajaú, dispomos do melhor terr na praia, limitando c/oria em 180m c/ár total de 4,3ha, imóvel c/Gr potencial p/ empreend turísticos e outros, temos outras opções

J.VIEIRA ESC IMOB - C/525. F.3217-1544/9983-2901 Fax 3217-7843. B.Maxaranguape, viz a futuro grande empreendimento turistico, c/ água tot de 39 ha, c/ linda visão p/o mar, no Maxaranguape (perene) cruzando a propriedade, verdadeiro paraiso tropical. R$ combinar.

J.VIEIRA ESC IMOB - C/525. F.3217-1544/9983-2901 Fax 3217-7843. Búzios, beira-mar, magnifica, ar med 20x80m2, excel local, preç. R$ 480 mil, doc em dia, temos outras opções

J.VIEIRA ESC IMOB - C/525. F.3217-1544/9983-2901 Fax 3217-7843. Ponta do Mel, oport espetacular c/33ha, cercada, energia, viz limitando c/a Oria em 500m, topografia plana, imóvel c/ grande potencial p/tot e empreend turistico, preço de ocasião. R$ 580 mil.

J.VIEIRA ESC IMOB - C/525. F.3217-1544/9983-2901 Fax 3217-7843. Pirangi do Norte, oport c/ linda visão panorâmica, c/3000m2, murado, rua calç, ideal p/cond de pród ou casas, preço ocasião. R$ 290 mil.

J.VIEIRA ESC IMOB - C/525. F.3217-1544/9983-2901 Fax 3217-7843. Temos as Melhores Áreas do Litoral Norte e Sul, s/algumas margens de linda lagoas e beira mar.

J.VIEIRA ESC IMOB - C/525. F.3217-1544/9983-2901 Fax 3217-7843. Oport unica. Cotovelo Cond Porto Brasil, no melhor local, de frente p/ mar, preço abaixo da tabela, venda por motivo viagem, R$ a combinar.

1.7 Praias

PROCURADORIA DE IMÓVEIS - C.998 F.4006-3838/9144-6312. Plantão sáb/dom. Maracajaú terr. b.mar c/200 mts de frente, tot 12.700m2. R$ 2 milhões. TV-109.

PROCURADORIA DE IMÓVEIS - C.998 F.4006-3838/9144-6312. Plantão sáb/dom. Cotovelo terr c/ 900 m2 de ár tot. ld somb. rua calçada. TV236

PROCURADORIA DE IMÓVEIS - C.998 F.4006-3838/9144-6312. Plantão sáb/dom. Cotovelo terr c/ 450 m2, próx mar vista Mar, tot plano, boa opção p/ invest. TV73.

PROCURADORIA DE IMÓVEIS - C.998 F.4006-3838/9144-6312. Plantão sáb/dom. Búzios área c/ 6790m2 b mar, ideal p/ condom, resorts R$ 4 milhões. TV237

JM ESC. IMÓVEIS - C.1959. F.9966-0834/8828-4614 www.imoveisempre.com.br. Vende-se Bla Area Rio do Fogo/RN, p/Empreend turistico, 64 km da cap.Natal/RN, 593.97 heot paneg. com. vi.Ace. BR-101, pav, 42 km Aeropot. com internac. S.Gon.Amar, c/Dunas e exub. Planicies, amb nstur, preservado, exc ar p/Hotéis, pousads, resorts e clubes APRFV.600.

SUDHARI PARTIC.IMOB- C-1738. F.9982-7240. Vdo ter. c/ 4900m2 vista p/o mar, na estrada PIRANGI-Natal, prox. ao Cond. Porto Brasil. R$ 1,2 milhão.

ANA HILDA - Neg Imobiliários. C.2383-J F.8817-9683/3608-3246. Tabatinga terr c/ vista p/ mar R$ 55 mil

COOPIMÓVEIS - C.1791J. F.3206-4000. Praia Maracajau, a 100m da praia c/ energ, ld somb c/ 4000m2 R$ 200 mil. F.8867-2316. TV0064

GRUPO IMOBILIÁRIO BRASIL C.2703 J-F.3614-0615/9985-2481 Área com 42,6 ha a 100m do mar. Projeto aprovado pelo IDEMA. Esc. Pública. Maravilhoso Visual R$ 3.5000.000,00

GRUPO IMOBILIÁRIO BRASIL C.2703 J-F.3614-0615/9985-2481 Pitangui Beira-Mar.1800 m2.Esc. Pública R$ 220.000,00

GRUPO IMOBILIÁRIO BRASIL C.2703 J-F.3614-0615/9985-2481 Av João Medeiros Filho, Exc. area 21 x 20, 420 m2 R$ 260.000,00

GRUPO IMOBILIÁRIO BRASIL C.2703 J-F.3614-0615/9985-2481 Oportunidade 3 lotes juntos,med cada um 200 m2. Esc. Pública,cada um R$ 14.000,00

GRUPO IMOBILIÁRIO BRASIL C.2703 J-F.3614-0615/9985-2481 Redinha Nova - 1000 m2. Excel oportunidade. R$ 24.000,00

GRUPO IMOBILIÁRIO BRASIL C.2703 J-F.3614-0615/9985-2481 Redinha Nova - 700m2. com Esc. Pública R$ 20.000,00

GRUPO IMOBILIÁRIO BRASIL C.2703 J-F.3614-0615/9985-2481 Redinha Nova 20 x 50 R$ 20 Mil

GRUPO IMOBILIÁRIO BRASIL C.2703 J-F.3614-0615/9985-2481 Redinha Nova 1.67 ha R$ 380 Mil

GRUPO IMOBILIÁRIO BRASIL C.2703 J-F.3614-0615/9985-2481 Av.João Medeiros Filho, Exc. área 21 x 20, 420 m2. R$ 260 mil

GRUPO IMOBILIÁRIO BRASIL C.2703 J-F.3614-0615/9985-2481 Av. João Medeiros Filho, 3 ha próximo a Nova Ponte. R$ 2.500.000,00

TERTULIANO RÊGO - C.1098J. F.3203-2800. Plantão sáb/dom. Praia de Pium frente p/ estrada, 5,5 ha, cercado. R$ 600 mil. TR13589.

GRUPO IMOBILIÁRIO BRASIL - C.2703 J-F.3614-0615/9985-2481 Av.João Medeiros Filho, Exc. área 21 x 20, 420 m2. R$ 260 mil

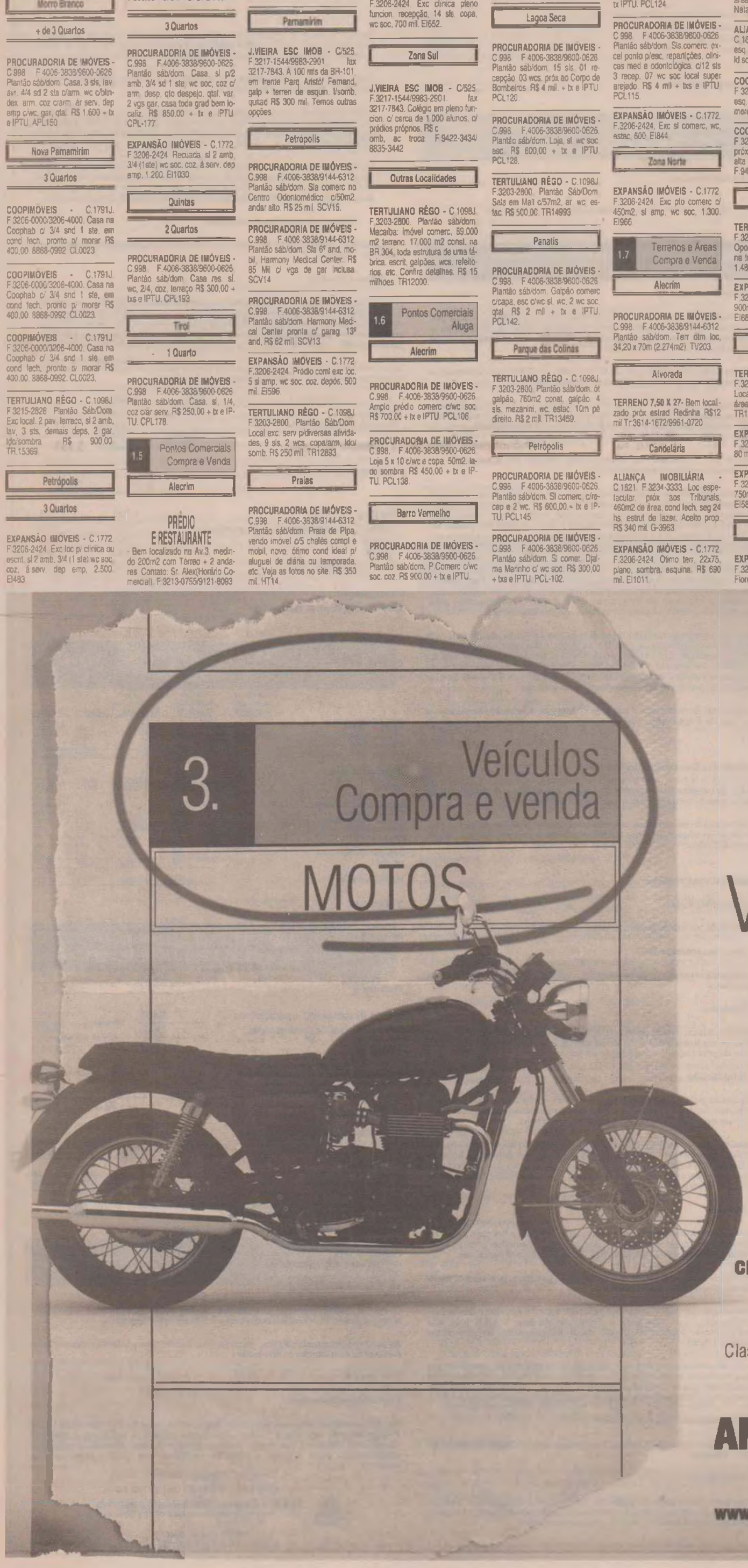

VENDE TUDO.
VENDE MESMO.
VENDE MAIS.

CLASSIFICADOS DO DIÁRIO DE NATAL. ESSE É MAIS.

Para vender, comprar ou alugar é só ligar.
Classificados do Diário de Natal. Vende, vende, vende, mais.

ANUNCIE: 4009.0200

WWW.DNONLINE.COM.BR

DIÁRIO DE NATAL
Comprometido só com o leitor

ASSOCIADOS DO GRANDE DO NORTE

1.7 Praias

1.7 Terrenos e Áreas Compra e Venda

Praias

GRUPO IMOBILIÁRIO BRASIL - C.2703 J-F:3614-0615/9985-2481 Oport. 3 lotes juntos,med cada um 200 m2. Esc. Pública,cada um R$ 14 mil.

GRUPO IMOBILIÁRIO BRASIL - C.2703 J-F:3614-0615/9985-2481 Redinha Nova 1000 m2, Excel. oportunidade. R$ 24 mil

GRUPO IMOBILIÁRIO BRASIL - C.2703 J-F:3614-0615/9985-2481 Redinha Nova - 700m2, com Esc Pública. R$ 20.000,00

GRUPO IMOBILIÁRIO BRASIL C.2703 J-F:3614-0615/9985-2481 Redinha Nova 20 x 50.R$ 20 Mil

GRUPO IMOBILIÁRIO BRASIL - C.2703 J-F:3614-0615/9985-2481 Redinha Nova 1,57 ha. R$ 380 Mil

GRUPO IMOBILIÁRIO BRASIL - C.2703 J-F:3614-0615/9985-2481 Av João Medeiros Filho, 3 ha. próx a Nova Ponte. R$ 2.500.000,00

GRUPO IMOBILIÁRIO BRASIL - C.2703 J-F:3614-0615/9985-2481 Area c/ 42,6 ha a 100m do mar Projeto aprovado p/ IDEMA, Esc Púb. Maravilhoso Visual. R$ 3.5000.000,00

GRUPO IMOBILIÁRIO BRASIL - C.2703 J-F:3614-0615/9985-2481. Ptangui B.Mar, 1800 m2, Esc. Púb. R$ 220 mil.

EXPANSÃO IMÓVEIS - C.1772. F.3206-2424. Praia Tabatinga, 15 x 30, esquina. R$ 50 mil. EI1002.

EXPANSÃO IMÓVEIS - C.1772. F.3206-2424. Praia Tabatinga. med 13.000m2, esquina. R$ 2000 mil. EI1000.

EXPANSÃO IMÓVEIS - C.1772. F.3206-2424. Terr 20 x 40, plano, murado, sombra. R$ 200 mil. EI1041.

EXPANSÃO IMÓVEIS - C.1772. F.3206-2424. São Miguel do Gostoso, exc. ár p/grandes invest 128 hec, plano, beira mar. 7 500 mil. EI909.

Ponta Negra

PONTA NEGRA BOULEVARD - C-F,L-8.F:3234-7245/8854-5555.

J.VIEIRA ESC IMOB - C/525. F.3217-1544/9983-2901 Fax 3217-7843. Magnífico, med 15 x 40m, c/projeto p/36 aptos, na melhor localiz, a 10m da Orla, frente p/o mar. R$ 700 mil. Temos outras opções.

PROCURADORIA DE IMÓVEIS - C.998. F.4006-3838/9144-6312. Plantão sáb/dom. Exc terr. c/ 251m2 ár, próx ao praia shopping R$ 150 mil. TV249.

PROCURADORIA DE IMÓVEIS - C.998. F.4006-3838/9144-6312. Plantão sáb/dom. Área c/ 1.392,31 m2 ideal p/ empreend residenciais. TV64

COOPIMÓVEIS - C.1791J F.3206-4000. 2 terr med 12x30 ld somb, próx Corais de Pta Negra. Consulte-nos. 9921-9223

TERTULIANO RÊGO - C.1098J F.3203-2800. Plantão sáb/dom. Exc terreno em ótm loc, 360 m2 área tot. R$ 300 mil. TR13921.

TERTULIANO RÊGO - C.1098J F.3203-2800. Plantão Sáb/Dom. Exc.local do Alagamar, plano, 300m2 área, murado. R$ 160 mil. TR13252

EXPANSÃO IMÓVEIS - C.1772. F.3206-2424. Oport. 16 x 33, plano, sombra. R$ 95 mil. EI898.

EXPANSÃO IMÓVEIS - C.1772. F.3206-2424. Ótimo terr, 10 x 30, plano, sombra. R$ 165 mil. EI1012.

EXPANSÃO IMÓVEIS - C.1772. F.3206-2424. Boulevar. 14x30. R$ 210 mil. EI958.

EXPANSÃO IMÓVEIS - C.1772. F.3206-2424. Boulevar. 16x30. R$ 240 mil. EI959.

EXPANSÃO IMÓVEIS - C.1772. F.3206-2424. Exc terr med 7785m2, 7.765.000,00. EI910.

San Vale

PROCURADORIA DE IMÓVEIS - C.998. F.4006-3838/9144-6312. Plantão sáb/dom. Terr/ c/ 1000m2 à 80m da BR, ótm p/ depósito, galpão, transp. Otm pço. R$ 250.000,000. TV242.

TERTULIANO RÊGO - C.1098J. F.3203-2800. Plantão sáb/dom. Atenção investidores. 11,600m2 ár em exc local. R$ 1.600.000,00. TR13869.

Zona Norte

J.VIEIRA ESC IMOB - C/525. F.3217-1544/9983-2901 fax 3217-7843. Dispomos de vários terrenos e áreas a partir de 1600 m2, algumas na av João Medeiros, próx a Shopping Nordestão e a nova Ponte, inclusive praia da Redinha, c/preços a partir de R$ 24,00/m2.

J.VIEIRA ESC IMOB - C/525. F.3217-1544/9983-2901 fax 3217-7843. Próx Nordestão, exc ár, med 20x80m2, murado, frente p/asf e fundos p/ rua calç. Outro med 70x150m2. Isomb, c/linda visão p/nova ponte, a 150m da av J.Medeiros, R$ comb, ac tca p/ imóveis em Natal.

EXPANSÃO IMÓVEIS - C.1772. F.3206-2424. Exc terr estrada da Redinha, próx ao Norte Shopping, 24x29, esq. 120 mil. EI101.

EXPANSÃO IMÓVEIS - C.1772. F.3206-2424. Terr med 4447m2, plano, sombra, esq. R$ 490 mil. EI1038.

Zona Sul

J.VIEIRA ESC IMOB - C/525. F.3217-1544/9983-2901 fax 3217-7843. Zona Sul temos áreas p/ loteamentos em Macaiba, Parnamirim, São José e outras localidades prontas p/ construir, aprovados, c/ documentação em dia.

J.VIEIRA ESC IMOB - C/525. F.3217-1544/9983-2901 fax 3217-7843. Zona Sul/Grande Natal Dispomos de várias áreas p/ condomínios, loteamentos e outros empreend, localiz nas margens das BR's 101 e 304 e adjacências.

Grande Natal

PROCURADORIA DE IMÓVEIS - C.998. F.4006-3838/9144-6312. Plantão sáb/dom. Pium: Alphaville, lote c/470m2, plano, meio de quadra R$ 200 mil. TV238.

1.7 Grande Natal

J.VIEIRA ESC IMOB - C/525. F.3217-1544/9983-2901. Fax 3217-7843. S.J Mipibu temos varas ár viz a cidade c/água e luz e telef. Ideal p/projetos de loteamento ou const de casas populares.

J.VIEIRA ESC IMOB - C/525. F.3217-1544/9983-2901. Fax 3217-7843. Temos as melhores áreas em Parnamirim, S.J Mipibu, Nísia Floresta, Macaíba, S.Gonçalo e Extremoz, e as melhores das BRs 101 e 304. Imóveis c/Gr potencial p/ot, cond resid, comerc e outrs empreend.

PROCURADORIA DE IMÓVEIS - C.998. F.4006-3838/9144-6312. Plantão sáb/dom. Pium: exc propriedade, viz ao Alphaville na beira do asfalto, td desm casa de colono, energ elét, água enc poço rio perene. R$ 2 milhões. TV204.

PROCURADORIA DE IMÓVEIS - C.998. F.4006-3838/9144-6312. Plantão sáb/dom. Pium: Próx. Alphaville, excel. terr. c/14,215 ha c/toda estrutura p/const. TV231.

ALIANÇA IMOBILIÁRIA - C.1521. F.3234-3333. Terr em Alphaville, lote c/420m2. R$ 260 mil. G-3971.

EXPANSÃO IMÓVEIS - C.1772. F.3206-2424. Lagoa do Bonfim, exc terr beira da lagoa, med 54x200. R$ 700 mil. EI1049.

Outras Localidades

GRUPO IMOBILIÁRIO BRASIL C.2703 J-F:3614-0615/9985-2481 Rio Mar, Otima oportunidade. Terreno de 250 m2. R$ 20.000,00

TERTULIANO RÊGO - C.1098J. F.3203-2800. Plantão sáb/dom. Macaiba: Margem da BR304, 20.600m2 área, 86m de frente. Tratar:9988-3200/9911-6936. R$ 600 Mil. TR13783

GRUPO IMOBILIÁRIO BRASIL - C.2703 J-F:3614-0615/9985-2481. Rio Mar. Ótim oport. Terreno 250 m2. R$ 20 mil.

EXPANSÃO IMÓVEIS - C.1772. F.3206-2424. Exc oport. invest. plana, esq, próx a EIT. 16 hec. R$ 1.600 mil. EI820.

EXPANSÃO IMÓVEIS - C.1772. F.3206-2424. São Gonçalo do Amarante, 80 Hect ao lado do Aeroporto. EI105.

EXPANSÃO IMÓVEIS - C.1772. F.3206-2424. São Gonçalo do Amarante, próx ao campo do touro, med 30.000m2. R$ 230 mil. EI101.

1.8 Terrenos e áreas Aluga

Tirol

PROCURADORIA DE IMÓVEIS - C.998. F.4006-3838/9600-0626. sáb/dom. Terr. med 942 m2, excel local. R$ 8 mil + tx e IPTU. PCL 132

1.9 Quartos, Pensões e Kitinetes Aluga

Tirol

ALUGO 1 QUARTO - Frente p/ Rua Alberto Maranhão(Tirol), independente, c/cerâmica, estucado e wc. F: 8803-6563

2 RURAIS

2.1 Fazendas

2.2 Granjas

2.1 Fazendas

LAJES DO CABUGI/RN- Vende-se 01 Fazenda c/100 ha, c/2 casas, 01 açude, 02 barreiros, 01 poço tubular, elétric, 01 armazém, cocheiras, curral (84) 3532-2364.

FAZENDA 35 HA-A 6 Km de Bom Jesus,Px a BR,c/água,luz,açude,riacho F:3205-4158/9906-3256

J.VIEIRA ESC IMOB - C/525. F.3217-1544/9983-2901. fax 3217-7843. C.Mirim excel laz. 101 hectares, cerc, div, cas sd, cas col, armaz, coch, curr, 2 poços tub s/1 min c/vaz 60.000 l/h, cx d'água, reserv. irrig, piquetes c/ campineiro e pisot, pomar f/irrig, energ trif, aviário, armaz, coch, galpão equip c/ ordenha mecan e outros equip, mananc perene, solo top plana, ansco barrado. Preço de ocasião R$ 350 mil, ac. autos. Temos outras opções na grande Natal e outros municipios do RN, c/ ou sem infra-estrutura.

J.VIEIRA ESC IMOB - C/525. F.3217-1544/9983-2901. C.Mirim magnífica propriedade c/ 220 ha, cercada, desmat, divid em piquetes, casas, armazém, galpões, poço tub, cx d'água, mananciais perenes, c/sist irrigação, 10.000 pés côco irrigado e produzindo, marg asfalto, propried ideal p/ empreend turist e outros. Obs: grande jazida de areia lavada p/explorar, R$ combinar.

J.VIEIRA ESC IMOB - C/525. F.3217-1544/9983-2901. C.Mirim 220 ha, cercada, t/cerca nova, divid em piquetes c/ vários tipos de pisoteio e água, t/estrut p/ agropecuária, limit c/ rio perene em 600m, acesso estrada boa à 300km do asfalto, de porteira fech, c/ 180 nelores, R$ 1.500 mil, ac. proposta/troca.

J.VIEIRA ESC IMOB - C/525. F.3217-1544/9983-2901. Ielmo Marinho exc fazenda c/ 77,71 ha, localiz no município de Ielmo Marinho, banhada p/ rio Potengi, irrigação c/a adutora Monsenhor Expedito, 4 açudes, estábulo c/ 33 cochos, baias p/cavalos, casa sede c/ 3/4 s/1 ste, alpendres, 2 casas p/empregados, capim em abundância, td cercada, desmat, c/ reserva de mata natural, propriciа à exploração de areia, a 46 km de Natal, otm acesso R$ 350 mil.

J.VIEIRA ESC IMOB - C/525. F.3217-1544/9983-2901. Monte Alegre após Parnamirim, magnífica fazendola c/ 12 ha, na margem do Trairi, casa sede espetacular c/linda visão panorâmica, área lazer, energ trif, casa p/ gerente e 3 p/ caseiros, armazém, galpão c/ ordenha mecânica, baia, cocheira, currais, capim, poços, 3 cx d'água, piquetes c/ irrigação, capim campineiro f/irrigado, pomar, R$ 480 mil, ac. permuta.

J.VIEIRA ESC IMOB - C/525. F.3217-1544/9983-2901. Macaíba magnífica fazendola c/ 37 hec, t/ estrut, cas sd ótm, ár laz c/pic/on, armaz, coch, currais, baias, aviar, 2 poç tub, cx d'água, reservat, sistem irrigaç, campineir, piquet, c/pisot, pomar f/irrigad, R$ 400 mil.

2.1 Fazendas

J.VIEIRA ESC IMOB - C/525. F.3217-1544/9983-2901. Monte Alegre após Parnamirim (Vale do Trairi) c/ 90 ha, margem do asfalto c/ infra-estrutura de 1º mundo, casa ótm c/ linda visão panorâmica, ár. lazer completa, jardins, casa p/gerente, 5 casas p/ colonos, armazéns, galpão, cocheiras, currais completos, área p/ engorda, galpão c/ ordenha mecânica, baias, aprisco (findo patio novo) de vaquejada, poços tubulares, cx d'água, irrigação, energ trif, campineira, piquetes c/pisoteio, solo 1ª, R$ 18 mil p/ ha, ac. proposta e troca.

J.VIEIRA ESC IMOB - C/525. F.3217-1544/9983-2901. Fazenda à 50km de Natal, marg da BR 304. 726 ha, t/div em pequetes c/ campineira e pisoteio, açudes, poços, energ trif, 50ha de várzea do Rio Potengi, t/estrut, porteira fech c/ 500 nelores e 150 ovelhas e outros animais, trator eequiptos c/implementos agric. R$ combinar.

J.VIEIRA ESC IMOB - C/525. F.3217-1544/9983-2901. Parnamirim 43 ha exc faz a 18 km de Natal t/estrut, casa boa, armaz, currais, energ trif, rio perene, 4 poç tub c/mrig, fruteiras, divid, R$ 500 mil.

J.VIEIRA ESC IMOB - C/525. F.3217-1544/9983-2901. S.J.Mipibu, magnífica faz, c/100 ha margem do asfalto, toda estrut p/ agropecuária, casa sede, casa p/ colono, cocheira, armazém, currais, bret, energia trifásica, riacho perene, 5 açudes, barragem, toda dividida em piquetes c/pisoteio, a 40km de Natal. R$ 600 mil aceita troca.

J.VIEIRA ESC IMOB - C/525. F.3217-1544/9983-2901. S.J.Miguel do Gostoso à 22 km de praia p/ área de 880 ha, 2 casas p/ colonos, armazéns, poço tubular, 40% desmat, energ trif na frente, prop viz a grande projetos de hortifruticulturas irrigadas, R$ 450 mil, ac. proposta e facilita-se pagto. Temos outras opções.

J.VIEIRA ESC IMOB - C/525. F.3217-1544/9983-2901. Vera Cruz magnífica Faz c/650ha, 45km de Natal, cerc, div em piquet, casa sede, casas p/colono, armaz, currais, cocheira, bret, tronco, balança, solo 1ª, top plana, ideal p/agropecuária, poço tub, açudes, energ trif. Obs: propr c/pedreira já registr, pronta prexplorar, R$ 2 mil/ha, aceita proposta, facilita-se pagto: R$ 300 mil + restante parcelado.

J.VIEIRA ESC IMOB - C/525. F.3217-1544/9983-2901. Fax 3217-7843. Touros viz a lagoa do Coelho, 105 ha, solo topografia plana, riacho perene e lagoa, cercada, desmat, energ trif, casa, plantio côco, imóv c/ grand potencial p/empreend turístico e outros, preço de ocasião R$ 13 mil/ha.

J.VIEIRA ESC IMOB - C/525. F.3217-1544/9983-2901t. Brejinho após Monte Alegre, exc faz, c/ 166 ha, cerc, desmat, divid, casas, armazéns, galpão, currais, poço, energ trif, riacho perene, c/ 5 açudes, solo de 1ª, R$ de ocasião 750 mil.

PROCURADORIA DE IMÓVEIS - C.998. F.4006-3838/9144-6312. Plantão sáb/dom. Ceará-Mirim. Faz a 35 km de Natal, c/rio perene, 2 lagoas, curral, cercada, asfalto na porta. RV24.

INVESTE IMÓVEIS - C.2526J. F.3234-3336. Em cond c/ área de 1.062,70m2, 30 mil + saldo. TR010. Plantão domingo 8h as 18h.

TERTULIANO RÊGO - C.1098J. F.3203-2800. Plantão sáb/dom. Bom Jesus: fazenda à 55 km de Natal, 140 ha, casa sede, 4 casas de morador, armazém, poço tub, cisterna, cocheira, curral, aviário, plant capim, div frut, confira detalhes. R$ 320 mil. TR13552.

TERTULIANO RÊGO - C.1098J. F.3203-2800. Plantão Sáb/Dom. Maxaranguape. Fazenda c/ 283 ha, 3 rios cortando a propriedade, cap. produção 1.200 ton/ano de cana, 3.000 cocos/safra, ótm p/ agricultura, carcinicultura, etc. estuda proposta. R$ 500 mil. TR10193

TERTULIANO RÊGO - C.1098J. F.3203-2800. Plantão Sáb/Dom. S.José do Mipibú propriedade na BR.101, 18,2 ha, cercada, R$ 2.730.000,00. TR15022.

2.2 Granjas

2.2 Granjas

J.VIEIRA ESC IMOB - C/525. F.3217-1544/9983-2901. Fax 3217-7843. Macaíba a 15 km Natal, próx. da BR-304, c/ área 4,3 ha, t/ estrut. p/ avicultura em pleno func. c/ 7 aviários, alojamento p/ 28 mil aves, c/ cria e recria, fábrica de ração, cx d'água elev. poço tubular c/ gde vazão (água mineral), casa sede exc., casa p/ caseiro. R$ 600 mil. Aceita prop.

J.VIEIRA ESC IMOB - C/525. F.3217-1544/9983-2901. Fax 3217-7843. Macaíba exc. 1,5 ha, cerc, desm, poço tub, energ trif, casa sede alpendrada, gar, sl ampla, 2/4 amplos, cop, coz, desp, ár, serv, casa p/ caseiro, irrigação, cocheira, aviário, doc em dia. R$ 65 mil.

J.VIEIRA ESC IMOB - C/525. F.3217-1544/9983-2901. Macaíba p/morar a 5km BR 304 e 14km Natal, c/3,5 ha, murad, casa sede exc, t/mat 1ª c/4/4 s/2 suít, e d+ dep, ár.lazer c/piscina. 2 casas p/ caseiro, armaz, garag, aviário, cocheira, 2 poços tub, cx d'água (ág mineral) pomar. 300 pés côco anão t/irrig, preço ocasião. R$ 200 mil.

J.VIEIRA ESC IMOB - C/525. F.3217-1544/9983-2901. Macaíba próx a cidade, c/ 5 ha, cercada, casa p/ caseiro, energ trif, poço tub c/ bomba, sist irrig, plantio mamão e maracujá, currais, cocheira, pisoteio R$ 100 mil.

J.VIEIRA ESC IMOB - C/525. F.3217-1544/9983-2901. NATAL, c/ 2,8 ha, cercada, c/ cs sed, excel, t/mat 1ª, fin acab, ár laz c/ pisc, casa p/ gerente, p/ caseiro, armaz, cocheira, energ trifásica, pomar irrigado, poço c/ água mineral, fruteiras div., ideal p/ clube. R$ 500 mil.

J.VIEIRA ESC IMOB - C/525. F.3217-1544/9983-2901. Fax 3217-7843. Pamamirim próx a BR-101, exc chácara, murada, sist seg, casa sede ótm (nova) ár, lazer, pomar irrigado, poço c/ água mineral, irrigação, energ, R$ 80 mil.

J.VIEIRA ESC IMOB - C/525. F.3217-1544/9983-2901. PIUM. magn. granja c/ 5,5 ha, margem do asfalto, prox. as praias de cotovelo, Pirangi do Norte, aeroporto a 13 km de Natal, c/ excel infra-estrut, ideial p/ hotel, pousada e outros empreend. R$ 600 mil.

J.VIEIRA ESC IMOB - C/525. F.3217-1544/9983-2901. PIUM. Excel. granja murada, galpão c/ 100 m2, poço tub, canil, fruteira dividida, ar. lazer, cs sede c/ 3/4 snd 1 ste e 2 semi-ste, wc social, sl ampla, copa/coz, alpendrada, cs p/ caseiro, pomar, R$ 200 mil.

J.VIEIRA ESC IMOB - C/525. F.3217-1544/9983-2901. S.J.MIPIBU. Excel granja, apos a cidade, c/ 10 ha, limitando c/ asfalto em 400m, cercada, desmatada, dividida, cs sede ótma c/ linda visao panorâmica p/ o vale, cs p/ caseiro, armazem (engenho de cana) em pleno func, energ. trifásica, poço tub, cx d'água, plantio de cana, fruteiras div, capim, preço de ocasião R$ 260 mil.

J.VIEIRA ESC IMOB - C/525. F.3217-1544/9983-2901. S.J.Mipibu Excel. limit c/BR-101 em 500m, 20 ha, cercada, divid, casa sede, casa p/caseiro, rio perene, sist irrig, energ trif, plant de várias culturas irrigadas e cana-de-açucar, R$ 400 mil.

J.VIEIRA ESC IMOB - C/525. F.3217-1544/9983-2901. S.J.Mipibu após Parnamirim, magnifica gr. 10 ha, t/estrut, cas sd excel, c/ p/caseir, galp, baias, cocheir, currais t/equiped, aviário, energ trif, 2 poços tub, água mineral, reservatorio, cx d'água, sist irrigaç, piquet c/pisoteio, pomar irrigad, R$ 500 mil, ac. propost.

J.VIEIRA ESC IMOB - C/525. F.3217-1544/9983-2901. S.J.Mipibu a 17 km Natal c/estrut de 1º mundo, t/murada, limit c/ lagoa perene, desmat, casa sede excel c/todo mat 1ª, lino acabto, t/alpendrada, ár.lazer compl, churrasq, bar, canil gramado, jardins, energ trif. R$ 470 mil.

J.VIEIRA ESC IMOB - C/525. F.3217-1544/9983-2901. S.J.Mipibu Villag dos Coqueir, ótm Gr, 2,2 ha, t/estrut, edificaç novas, cs sd, c/p/caseir, ár laz, c/pisc, camp futeb, poç irrigaç, energ R$ 150 mil.

J.VIEIRA ESC IMOB - C/525. F.3217-1544/9983-2901. S.J.Mipibu Exc gr c/ 5 ha, cerc, divid, cas sd ótm, c/p/caseir, ár laz com/pl, capim, baias, coch, currais, aviar, campineir, fruteir, energ, rio perene, R$ 195 mil.

PROCURADORIA DE IMÓVEIS - C.998. F.4006-3838/9144-6312. Plantão sáb/dom. sítio c/ 5400 m2 no centro de Extremoz, beira do asfalto, c/ 2 casas, fruteiras div, murado, ideal p/ empreendim. Imobiliário, lazer, etc. RV-30.

2.2 Granjas

J.VIEIRA ESC IMOB - C/525. F.3217-1544/9983-2901. V.Cruz oport única, exc fazendola c/ 33 ha, de porteira fech, casa sede c/ móveis, pomar c/ 3 mil pés de acerola e outras culturas irrigadas e produzindo, c/ todos equiptos + 40 reses. R$ 380 mil.

PROCURADORIA DE IMÓVEIS - C.998. F.4006-3838/9144-6312. Plantão sáb/dom. Ceará Mirim sítio c/ 9 ha, 200 mts de rio perene, pomar c/ 16 tipos de frutas, Cs sede boa. RV-29.

PROCURADORIA DE IMÓVEIS - C.998. F.4006-3838/9144-6312. Plantão sáb/dom. São Gonçalo do Amarante, na beira da lagoa a 200mt do asfalto, c/300mt de beira de lagoa, A.T 8Hc, bom p/empreend imobiliário. RV26.

PH ESCRIT. IMOBILIÁRIO- C.2666. F: 9939-2780 - MONTE ALEGRE - Fazenda c/casa sede, cocheira, capim plantado, 2 açudes a rio passando à margem.

PH ESCRIT. IMOBILIÁRIO- C.2666. F: 9939-2780 - REGIÃO AGRESTE - Vende-se várias GRANJAS E FAZENDAS.

TERTULIANO RÊGO - C.1098J. F.3203-2800. Plantão sáb/dom. Brejinho granja na margem da BR, 1,5 ha, casa sede, aviario, piscina. R$ 90 mil. TR14414.

3 VEÍCULOS

3.1 Automóveis
- Fabricantes
- Táxi

3.2 Caminhões e Ônibus
- Fabricante

3.3 Motos
- Fabricante
- Outras Marcas

3.4 Outros Veículos
- Tipos

3.5 Peças e Serviços
- Acessórios
- Aluguel
- Auto Escola
- Auto Peças
- Auto Som
- Consórcio
- Guincho
- Oficinas
- Pneus e Rodas
- Seguro
- Diversos

3.1 Automóveis

Fabricantes

Audi

AUDI A3 03- preto, 04 portas c/ air berg, abs, farol xenon, rodas aro 17 c/04 pneus zero, completo. R$ 41.900. F:(83)8810-3637

Fiat

PALIO FIRE 04 - 2p, ve/arrte/ar/ som/ 4 pneus novos, única dona R$ 19.800,00 F: 9991-3206

PALIO 1.0 2008- 4p, celebration, compl. R$ 34 mil. RF Veículos F.3223-2620/3207-0059.

PALIO CELEBRATION- 2007, 1.0, compl. R$ 30.500,00. RMCAR MULTIMARCAS. F.3234-8883/8865-0301.

PALIO ELX FLEX 1.3 2004- 4p, compl. R$ 27 mil. RF Veículos F.3223-2620/3207-0059.

PALIO EX FIRE 1.3- 2002, 2p, compl. RF Veículos F.3223-2620/3207-0059.

PALIO FIRE 1.0 2004- C/ar dh ve. R$ 20.800,00. RF. Veículos F.3223-2620/3207-0059.

PALIO FIRE 2005- 4p, 1.0 c/ar/ te/al. R$ 22.500,00. RMCAR MULTIMARCAS. F.3234-8883/ 9985-8207.

PRÊMIO 91 - 4 portas, trava, cinza, R$ 4.000,00. F:9995-2704/8886-0121

SIENA 1.0 FIRE 2008 - compl. R$ 34.900,00. RF Veículos F.3223-2620/3207-0059.

SIENA 2007- Vendo ou Troco 9974.6511/3605.1212

SIENA FLEX 1.0 2007 - compl c/ bacada de couro. R$ 28.990,00. RF Veículos F.3223-2620/3207-0059.

STRADA 2008 - Vendo ou Troco F. 9974.6511/3605.1212

UNO 2008- Vendo ou Troco 9974.6511/3605.1212

Ford

KA - 04 Zetech Rocam dh, ve, ar, te R$ 19.000,00. Tr. 8833-7227.



VEÍCULOS

Compramos, vendemos e trocamos.

ATENÇÃO PARTICULAR

FEIRÃO PRA VOCÊ PARTICULAR EXPÔR SEU VEÍCULO, COM SEGURANÇA E A CERTEZA DE UM BOM NEGÓCIO.

PROMOÇÃO DO DIA

*NISSAN FRONTIER 4X4 SE 05 .....R$68.000,00
*TOYOTA HILLUX SW4 D 00 .....R$65.000,00
*TOYOTA COROLLA XLI 99 .....R$19.000,00
*S10 2.8 S 4X4 00 .....R$ 35.000,00
*CORSA SEDAN 1.6 GL 99 .....R$ 18.500,00
*KADET GL 95 (AR.DH GNV) .....R$ 11.000,00
*VECTRA GL 97 .....R$ 17.000,00
*CORSA WIND 97 .....R$ 11.500,00
*CELTA SPIRIT 05 .....R$ 19.500,00
*IPANEMA SL 92 (GNV) .....R$ 8.600,00
*FIAT PALIO FIRE 03 (GNV AL TE) .....R$ 17.700,00
*FIAT FIORINO WORKING 97 .....R$ 11.000,00
*POLO CLASSIC 1.8 98 COMPLETO GNV .....R$ 15.500,00
*CORSA WIND 95 .....R$ 9.800,00
*FIAT UNO MILLE EX 4P 00 .....R$ 14.200,00
*FIAT PALIO ED 98 .....R$ 10.500,00
*FIAT UNO MILLE SMART 01 .....R$ 15.000,00
*FIAT PALIO EX 01 .....R$ 15.500,00
*COBRA 93 .....R$ 8.600,00

OBS: * MEGA PIT STOP NESTE FINAL DE SEMANA
Plantão: Sexta, Sábado e Domingo

9985.7614/3661.5680/3672.1751

Av. Dr. João Medeiros Filho, 5361 Pajuçara
(est. da Redinha) - Zona Norte: 9982.0138

POTIÓLEO S/A

CNPJ 05.273.431/0001-45

PARECER DOS AUDITORES INDEPENDENTES

Aos
Acionistas da Potióleo S/A Natal - RN

1. Examinamos os balanços patrimoniais da Potióleo S/A levantados em 31 de dezembro de 2007 e 2006, e as respectivas demonstrações da mutação do patrimônio líquido e das origens e aplicações de recursos correspondentes aos exercícios findos naquelas datas, elaboradas sob a responsabilidade de sua administração. Nossa responsabilidade é a de expressar uma opinião sobre essas Demonstrações Contábeis.
2. Nossos exames foram conduzidos de acordo com as normas de auditoria aplicáveis no Brasil e compreenderam: (a) o planejamento dos trabalhos, considerando a relevância dos saldos, o volume de transações e os sistemas contábil e de controles internos da Sociedade; (b) a constatação, com base em testes, das evidências e dos registros que suportam os valores e as informações contábeis divulgadas; e (c) a avaliação das práticas e das estimativas contábeis mais representativas adotadas pela administração da Sociedade, bem como da apresentação das demonstrações contábeis tomadas em conjunto.
3. Em nossa opinião, as demonstrações contábeis acima referidas representam adequadamente, em todos os aspectos relevantes, a posição patrimonial e financeira da Potióleo S/A em 31 de dezembro de 2007 e 2006, o resultado de suas operações, a mutação de seu patrimônio líquido e as origens e aplicações de recursos referentes aos exercícios findos naquelas datas, de acordo com as práticas contábeis adotadas no Brasil.

16 de abril de 2008

BALANÇOS PATRIMONIAIS EM 31 DE DEZEMBRO DE 2007 E 2006
(em milhares de reais)

Ativo	Nota	2007	2006
Circulante			
Disponibilidades		40	54
Impostos a recuperar		38	-
Adiantamentos a fornecedores		224	-
Estoques		92	-
Outros créditos		12	85
		406	139
Não Circulante			
Realizável a longo prazo			
Outros créditos		-	7
		-	7
Permanente			
Imobilizado		2.636	2.635
Diferido	4	24.501	20.000
		27.137	22.635
		27.543	22.781

Passivo	Nota	2007	2006
Circulante			
Fornecedores		72	42
Impostos e contribuições a recolher		14	157
Contas a pagar	5	6.960	7.525
		7.046	7.724
Não Circulante			
Exigível a longo prazo			
Adiantamento para futuro aumento de capital		-	12.699
		-	12.699
Patrimônio líquido			
Capital social	6	20.840	2.372
Capital a integralizar		(329)	-
Prejuízos acumulados		(14)	(14)
		20.497	2.358
		27.543	22.781

As notas explicativas são partes integrantes das demostrações contábeis.

DEMONSTRAÇÕES DAS MUTAÇÕES DO PATRIMÔNIO LÍQUIDO
EXERCÍCIOS FINDO EM 31 DE DEZEMBRO DE 2007 E 2006 (em milhares de reais)

	Capital social	Capital a integralizar	Prejuízos acumulados	Total
Saldos em 31 de dezembro de 2006	2.372	-	(14)	2.358
Aumento de capital conforme AGE/AGO em 02/04/2007	18.468	(329)	-	18.139
Saldos em 31 de dezembro de 2007	20.840	(329)	(14)	20.497

As notas explicativas são partes integrantes das demostrações contábeis.

DEMONSTRAÇÕES DAS ORIGENS E APLICAÇÕES DE RECURSOS
EXERCÍCIOS FINDO EM 31 DE DEZEMBRO DE 2007 E 2006 (em milhares de reais)

	2007	2006
Origens de recursos:		
De acionistas:		
Adiantamento para futuro aumento de capital	-	3.332
Integralização de capital	5.439	-
Total das origens	5.439	3.332
Aplicações de recursos:		
Adições ao ativo permanente	4.502	10.100
Total das aplicações	4.502	10.100
Redução do capital circulante líquido	937	(6.768)
Representado por:		
Aumento no ativo circulante	260	122
Aumento (redução) no passivo circulante	(677)	6.890
Redução do capital circulante líquido	937	(6.768)

As notas explicativas são partes integrantes das demostrações contábeis.

NOTAS EXPLICATIVAS ÀS DEMONSTRAÇÕES CONTÁBEIS
EM 31 DE DEZEMBRO DE 2007 E 2006 (em milhares de reais)

1 - Contexto Operacional

A Potióleo foi constituída em 27 de agosto de 2002, como Sociedade por Quotas de Responsabilidade Limitada, tendo por objeto social, a exploração, a avaliação, o desenvolvimento e a produção de petróleo e gás natural, podendo atuar na importação e exportação desses produtos.
A Empresa participou em 2002 da 4ª Rodada de Licitação de Blocos, organizada pela Agência Nacional do Petróleo, Gás Natural e Biocombustíveis (ANP), tendo sido homologada como vencedora na área de concessão, localizada em terra, designada como BT-POT 10 na Bacia Potiguar, Estado do Rio Grande do Norte.
Em decorrência da homologação como vencedora no leilão da ANP, foi firmado com esta agência Contrato de Concessão para Exploração, Desenvolvimento e Produção de Petróleo e Gás Natural para a área adjudicada, tendo por objeto a execução de Programas de Trabalho e Investimento, para permitir a produção de petróleo e gás natural em condições econômicas.
Em Assembléia Geral Extraordinária de 15 de setembro de 2004, foi deliberada a transformação da natureza jurídica para Sociedade Anônima.
A Empresa atualmente desenvolve as atividades referentes à Fase de Exploração da área adquirida, seguindo os programas apresentados à agência reguladora.

2 - Apresentação das Demonstrações Contábeis

As demonstrações contábeis foram preparadas e estão sendo apresentadas de acordo com a legislação societária brasileira.
Conforme mencionado na nota 1, a Empresa encontra-se atualmente na fase de exploração das áreas adquiridas junto à ANP, efetuando o registro dos seus gastos em contas do Ativo Diferido, razão pela qual não estão sendo apresentadas as Demonstrações de Resultado.

3 - Principais Práticas Contábeis

a) Imobilizado
Representado pelo pagamento de bônus de assinatura efetuado à ANP, por ocasião da assinatura do contrato de concessão.

b) Diferido
Representado pelos custos incorridos pela empresa na Fase de Exploração da área adjudicada no contrato firmado com a ANP referente à 4ª Rodada de Licitação de Blocos, na condição de operadora.
Esses custos envolvem gastos com geologia e geofísica, perfuração, meio ambiente, avaliação e administração.
A amortização dos gastos se dará (a) pelo total após 3 anos, com o fim da fase de exploração, caso seja feita a devolução da área à ANP, pela não exploração nesse período, ou (b) pelo abandono permanente de poços secos informado a ANP.
O valor do investimento efetuado em áreas de descoberta de petróleo e gás natural avaliadas como comerciais constitui jazida a ser desenvolvida, e será reclassificado para o Ativo Imobilizado no mês de início da produção, para amortização em função do seu tempo de vida útil estimado.

4 - Diferido

	2007	2006
Área de Concessão - 4ª Rodada – ANP	23.720	19.710
Outras despesas pré-operacionais	781	290
	24.501	20.000

5 - Contas a Pagar

A empresa registrou como Contas a pagar, do montante de R$6.960 o valor de R$6.790, referente aos pagamentos efetuados pela Aurizônia Petróleo S.A. entre os anos de 2005 e 2007, de gastos com investimentos em

3.1 Ford

3.1 Automóveis

Fabricantes

Ford

COURIER 2004 1.6 - ar, dh, gás. R$ 18.500. F:3272-9418/9903-3809

ECO SPORT FLEX 2007 - . 1.6. Preço único R$ 38 mil. F: 3206-1590/9128-1222

ECOSPORT XLS 8V 1.6 - 2007. 4p, compl. R$ 41 mil. RF Veículos F:3223-2620/3207-0059.

ECOSPORT XLT 1.6 FLEX-2007. compl 4p R$ 45 mil. RMCAR MULTIMARCAS F:3234-8883/8865-0302.

FORD KA 2004- 1.0, 2p, c/ar. R$ 18 mil. RF Veículos F:3223-2620/3207-0059.

FORD KA FLEX 2009- 1.0, compl. c/ar/te/al (okm). RMCAR MULTIMARCAS F:3234-8883/8878-1469.

FORD KA FLEX 2009- 1.0, compl. (okm). RMCAR MULTIMARCAS F:3234-8883/8865-0300.

NOVÍSSIMO - ESCORT 2002. ar/dh/trav. 9609-9558

RANGER XLS 2006 - 4x4 3.0, dupla turbo power stroke. R$ 72 mil. RF Veículos F:3223-2620/3207-0059.

RANGER XLT 2003- Cab.dupla 2.8 4 x 4. R$ 53.500,00. compl. RMCAR MULTIMARCAS. F:3234-8883/8821-2009.

VENDE-SE - FORD KA, 98, azul, bem conservado. R$ 5.500 de entrada + 10 prest. de R$ 360,00 - não exijo transferência imediata. Só ligar interessados: 9147-8140

3.1 GM

GM

ASTRA 03/04 -Completo Tr. 3201-1681/3222-9968/9987-9419

ASTRA GLS 2.0 99 - Compl. R$ 19 mil. RF Veículos F:3223-2620/3207-0059.

ASTRA HATCH 2.0 04/05- 5p, Compl. elegance. R$ 36 mil. RMCAR MULTIMARCAS. F:3234-8883/8865-0300.

CELTA 2001- Vendo ou Troco. F: 9974.6511/3605.1212

CELTA LIFE 1.0 2007- 2p, básico. R$ 22.800,00. RF Veículos F:3223-2620/3207-0059.

CELTA LIFE 1.0 2007- 4p, c/ar. R$ 26.500,00. RF Veículos F:3223-2620/3207-0059.

CELTA LIFE 2007- 2p, básico. RF Veículos F:3223-2620/3207-0059.

MONZA 94 - Com gás, completo, 4 portas, cor azul. Tratar c/Joel. F: 3213-5324/9147-6412

VECTRA 98 GLS - com GNV. R$ 19 mil. F:3213-4143/9991-5065

VENDE-SE OU TROCA-SE VECTRA 06- Elegance, completo Tr:9983-2714

Honda

CIVIC LXS 2008- 1.8 compl. R$ 69 mil. RMCAR MULTIMARCAS. F:3234-8883/8865-0301.

HONDA CIVIC - EX 1.6, compl, 2000. R$ 22.500,00. RF Veículos F:3223-2620/3207-0059.

Kia

KIA SORENTO EX AUT - 2008 2.5, R$ 123 mil, compl. RMCAR MULTIMARCAS. F:3234-8883/8865-0300.

3.1 Kia

KIA SPORTAGE 4X2 AUT 2008- 2.0, R$ 83 mil, compl. RMCAR MULTIMARCAS. F:3234-8883/8865-0300.

Mercedes-Benz

SPRINTER 313 CDI - Luxo 16 lug 2006, 2.3, diesel, RMCAR MULTIMARCAS. F:3234-8883/8865-0300.

Mitsubishi

L200 GLS 2.5 99 - Compl, 4x4 RF Veículos F:3223-2620/3207-0059.

PAJERO GLS.B 99- 2.8, compl, 4x4, diesel. R$ 49.990,00. RMCAR MULTIMARCAS F:3234-8883/8865-0302.

Nissan

FRONTIER 1999- Vendo ou Troco. F: 9974.6511/3605.1212

FRONTIER K2500 HD 2008- 2.5 R$ 53 mil c/dh + diesel. RMCAR MULTIMARCAS. F:3234-8883/8865-0302.

FRONTIER SE 2004- 2.8, 4 x4, cab.dupla, compl, couro, diesel R$ 63.500,00. RMCAR MULTIMARCAS. F:3234-8883/9985-8207.

FRONTIER SE 2005- 2.8, 4 x4, cab.dupla, compl, couro, diesel R$ 67 mil. RMCAR MULTIMARCAS. F:3234-8883/8821-2009.

Peugeot

PEUGEOT 206 1.0 06 - compl, 4p. R$ 28 mil. RMCAR MULTIMARCAS. F:3234-8883/8878-1469.

Renault

CLIO RN 1.0 - Compl, 4p. R$ 24 mil. RF Veículos F:3223-2620/3207-0059.

3.1 Renault

CLIO RN 1.0 2002- C/arte. R$ 16 mil. RF Veículos F:3223-2620/3207-0059.

Toyota

COROLLA XEI 1.8 2002/2003- Câmbio automático, completo, cor prata, novíssimo. F: 9982-9107

NOVA HILUX 2008- 3.0, Cab.dupla SRV 4X4 aut, compl +0km. R$ 127.500,00. RMCAR MULTIMARCAS F:3234-8883/8865-0301.

NOVA HILUX CS 4X4 08- 2.5, compl, diesel. R$ 89 mil. RMCAR MULTIMARCAS F:3234-8883/8865-0300.

Troller

TROLLER T4 TDI 3.0 06- compl/4x4/diesel. R$ 70 mil. RMCAR MULTIMARCAS. F:3234-8883/8865-0302.

Volkswagen

FOX 1.0 CITY 2004- 5p, c/ar/dh/te. R$ 27 mil. RMCAR MULTIMARCAS. F:3234-8883/8865-0302.

FOX 2004- Vendo ou Troco. 9974.6511/3605.1212

GOL 2006 - Vendo ou Troco. F: 9974.6511/3605.1212

GOL 90 - Vende-se 01 Gol CL ano 90 1.8 AP. R$ 4.750,00. Fones 9139-2469 / 8874-5685.

GOL CITY 1.0 2007- 4p c/ar. R$ 27 mil. RMCAR MULTIMARCAS. F:3234-8883/8878-1469.

GOL CITY 1.0 2007- 4p compl. R$ 31 mil. RMCAR MULTIMARCAS. F:3234-8883/8821-2009.

GOL CITY 1.0 2007- 4p c/ar. R$ 27 mil. RMCAR MULTIMARCAS. F:3234-8883/8865-0300.

GOL GERAÇÃO IV 1.0 - 2008. 4p, c/ar/ve/te. R$ 32500,00. RF Veículos F:3223-2620/3207-0059.

KOMBI 2003 - Excel estado. Único dono.3223-7038/9982-7357

POLLO 1.6 2003- compl. R$ 26 mil. RMCAR MULTIMARCAS F:3234-8883/8865-0301.

SAVEIRO 2007-Vendo ou Troco F: 9974.6511/3605.1212

SAVEIRO SUPER SURF 1.6 - 2003, compl. R$ 28 mil. RF. Veículos F:3223-2620/3207-0059.

3.2 Caminhões e Ônibus

Fabricantes

Ford

CAMINHÃO F.350 - VENDO/TROCO. R$ 16.500,00. Ac.proposta. F: 3672-1751/8822-6261

Marcopolo

MARCOPOLO VOLARE A6- 2005 2.8, diesel. R$ 90 mil. RMCAR MULTIMARCAS. F:3234-8883/8878-1469.

3.3 Honda

3.3 Motos

Fabricantes

Honda

TWISTER 03 - Excelente estado Tr: 8804-1075 Roberto

TITAN ESD / 06 - completa, freio a disco, partida elétrica, revisada na Honda, cor prata, pneus novos emplacamento 2008 já pago F: 8839-5779

TWISTER 2005 - Prata com 17mil KM rodado. QUITADA. F:8842-5091/3223-6883

VENDE-SE CONSÓRCIO-Moto mod NXR 150 - BROS EF. F: 3088-1380 / 8865-8577

Outras Marcas

NINJA ZX- 7750cc, 96. R$ 21 mil. RF Veículos F:3223-2620/3207-0059.

3.5 Peças e Serviços

Aluguel

M.L LOCADORA - Alug 01 carro c/KM Livre.3211-2422/8813-1344

Diversos

FINANCIAMOS - carros, motos e caminhões.3088-1268/9175-5953

4 TRABALHO E FORMAÇÃO PROFISSIONAL

4.1 Oferta de Trabalho
4.2 Procura por Trabalho
4.3 Formação Profissional

4.1 Oferta de Trabalho

TRAB EM CASA -montando Telemensagem 3674-0000/8811-5985

OPORTUNIDADE P/ QUEM QUER TRABALHAR-Dispomos de vagas na Madjóia. F: 3221-6242/3221-5555 Rua Coronel Cascudo 332. Cidade Alta,Centro.

PRECISO-de Professor de Ed.Física - Tr: 9401-7192

TEC. DE ENFERMAGEM-Ofereço-me p/Trabalhar c/pacientes em hospit/residência.F:8803-9830

DOCERIA CONTRATA - PASTELEIRO profissional c/ experiência de no mínimo 01 ano, comprovada em carteira F: 3611-0245 c/ Andréia

ADVOGADO- SINE oferece F:3232-7842/3232-7843.

4.1 Oferta de Trabalho

AJUDANTE - De carga e descarga de mercadoria. SINE oferece F:3232-7842/3232-7843.

AUXILIAR- De cobrança. SINE oferece F: 3232-7842/3232-7843.

AUXILIAR- De cozinha. SINE oferece. F: 3232-7842/3232-7843.

AUXILIAR - De limpeza. Sine oferece vaga. F: 3232-7842/3232-7843.

AUXILIAR - De linha de produção. Sine oferece vaga. F: 3232-7842/3232-7843.

AUXILIAR- De marceneiro. SINE oferece F: 3232-7842/3232-7843.

AUXILIAR- De pintor de automóveis. SINE oferece. F: 3232-7842/3232-7843.

AUXILIAR- De veterinário. SINE oferece. F: 3232-7842/3232-7843.

AUXILIAR- De mecanico de refrigeração. SINE oferece. F: 3232-7842/3232-7843.

BARMAN- SINE oferece. F: 3232-7842/3232-7843.

CABELEIREIRO - SINE Oferece vaga. F: 232-7842.

CONFECCIONAMOS LINDAS CAPAS-de Maquinas de lavar Roupa.F:3614-1855/9154-6660

CABELEIREIRO - escovista. SINE Oferece. F: 3232-7842/3232-7843.

CARPINTEIRO - SINE oferece . F: 3232-7842/3232-7843.

CHAPEADOR- Sine oferece. F: 3232-7842/3232-7843.

CONSULTOR- de vendas SINE oferece. F: 3232-7842/3232-7843.

CONTADOR- SINE oferece. F: 3232-7842/3232-7843.

CORRETOR - De imóveis. Sine Oferece vaga. F: 3232-7842/3232-7843.

CORTADOR - De vidro. SINE oferece. F: 3232-7842/3232-7843.

COSTUREIRA- De reparação de roupas. SINE oferece. F: 3232-7842/3232-7843.

COSTUREIRA- em geral. SINE oferece vagas. F: 3232-7842/3232-7844.

COZINHEIRO - geral. SINE oferece. F: 3232-7842/3232-7843.

DESENHISTA- De paginas da Internet (web designer). SINE oferece. F: 3232-7842/3232-7843.

ELETRICISTA - de instalações. SINE oferece. F: 3232-7842/3232-7843..

ELETRICISTA - de instalações de veículos automotores SINE oferece. F: 3232-7842/3232-7843.

ELETRICISTA - De manutenção em geral. SINE oferece. F: 3232-7842/3232-7843..

ELETROTÉCNICO - SINE oferece. F: 3232-7842/3232-7843..

ENGENHEIRO- eletrico. SINE oferece. F: 3232-7842/3232-7843.

ESTETICISTA - SINE oferece. F: 3232-7842/3232-7843.

FIANDEIRO- SINE oferece. F: 3232-7842/3232-7843..

GARÇOM- SINE oferece. F: 3232-7842/3232-7843.

INSTALADOR- De som. SINE oferece. F: 3232-7842/3232-7843.

LUSTRADOR - De moveis. SINE oferece. F: 3232-7842/3232-7843.

MANICURE- SINE Oferece. F: 232-7845.

MARCENEIRO- SINE Oferece. F: 3232-7842/3232-7843.

MARMORISTA- (construção) SINE oferece. F: 3232-7842/3232-7843.

MECÂNICO- De automóvel. SINE oferece. F: 3232-7842/3232-7843.

MECÂNICO- De cambio. SINE Oferece. F: 232-7845.

MECÂNICO- De gerador. SINE Oferece. F: 232-7845.

MECÂNICO- De gerador. SINE oferece. F: 3232-7842/3232-7843.

MECÂNICO- De motor a gasolina. SINE oferece. F: 3232-7842/3232-7843.

MECÂNICO- De refrigeração. SINE oferece. F: 3232-7842/3232-7843.

MECÂNICO- Eletricista de aut. SINE Oferece. F: 232-7845.

4.1 Oferta de Trabalho

MESTRE - De bobinadeira textil. SINE oferece. F: 3232-7842/3232-7843.

MOTORISTA - De caminhão. F: 3232-7842/3232-7843.

MOTORISTA - Entregador. F: 3232-7842/3232-7843.

MOTORISTA - Socorrista. F: 3232-7842/3232-7843.

OPERADOR - de caixa. SINE Oferece. F: 3232-7842/3232-7843.

OPERADOR - de macaroqueira. SINE Oferece. F: 3232-7842/3232-7843.

OPERADOR - De pistola de pintura. SINE Oferece. F: 3232-7842/3232-7843.

OPERADOR- De retro-escavadeira. SINE oferece. F: 3232-7842/3232-7843.

PEDREIRO- de manutenção e conservação. SINE oferece. F: 3232-7842/3232-7843.

PINTOR- de edifícios. SINE Oferece. F: 3232-7842/3232-7843.

POLIDOR- De automóveis. SINE oferece. F: 3232-7842/3232-7843.

PROFESSOR - de educação física do ensino superior. SINE Oferece. F: 3232-7842/3232-7843.

PROFESSOR - de educação física do ensino superior. SINE Oferece. F: 3232-7842/3232-7843.

PROGRAMADOR - de processamento de dados SINE Oferece. F: 3232-7842/3232-7843.

RECEPCIONISTA- atendente. SINE oferece. F: 3232-7842/3232-7843.

RECEPCIONISTA- De hotel. SINE Oferece. F: 3232-7842/3232-7843.

RECEPCIONISTA- Secretária. SINE oferece. F: 3232-7842/3232-7843.

REPRESENTANTE- comercial autonomo. SINE Oferece. F: 3232-7842/3232-7843.

RISCADOR - de tecidos. SINE oferece. F: 3232-7842/3232-7843.

SECRETARIA EXECUTIVA - SINE oferece. F: 3232-7842/3232-7843.

SOLDADOR - SINE oferece. F: 3232-7842/3232-7843.

SUPERVISOR - Administrativo. SINE oferece. F: 3232-7842/3232-7843.

SUPERVISOR - Administrativo. SINE oferece. F: 3232-7842/3232-7843.

SUPERVISOR - de vendas no varejo. SINE oferece. F: 3232-7842/3232-7843.

TECNICO- De refrigeração (instalação) SINE oferece. F: 3232-7842/3232-7843.

TECNICO- de telecomunicações (telefonia) SINE oferece. F: 3232-7842/3232-7843.

TECNICO- Em desenho de construção civil SINE oferece. F: 3232-7842/3232-7843.

TOSADOR- SINE oferece. F: 3232-7842/3232-7843.

VENDEDOR- De comercio varejista. SINE oferece. F: 3232-7842/3232-7843..

VENDEDOR- de serviços. SINE Oferece. F: 3232-7842/3232-7843.

VENDEDOR- Interno. SINE Oferece. F: 3232-7842/3232-7843.

VENDEDOR- Pracista. SINE Oferece.F:3232-7842/3232-7843.

RECEPCIONISTA BILINGUE - Sexo Masculino. Entregar curriculo no HOTEL POUSADA SOL na Av. Erivan França, 11, Ponta Negra das 09:00 ás 12:00

ZELADOR- SINE Oferece.F:3232-7842/3232-7843.

SINE OFERECE VAGAS PARA DEFICIENTES - Auxiliar de cobrança, Auxiliar de cozinha, Auxiliar de limpeza de produção, Auxiliar de pintor de automoveis, Auxiliar de veterinario, Consultor de Vendas, Instalador de som, Mecanico de automóvel, Polidor de automoveis, Recepcionista atendente, Recepcionista comerc autonomo, Secretária executiva, Tecnico de telecomunicações (telefonia), Tosador, Vendedor Interno, Zelador. F:3232-7842/3232-7843.

LAVANDERIA COMERCIAL - **Vagas p/ passadeiras. Tr:3236-2218**

4.2 Procura por Trabalho

PROCURO TRABALHO - Mec Fiação Conicalheira ou Mec. Tecelagem Teares. F: 8831-5387

5 CASA & SERVIÇOS

5.1 Construção e Reforma
- Construção
- Decoração
- Manutenção
- Piscina
- Poços
- Serviços de Manutenção

5.2 Educação e Ensino
- Aulas Particulares
- Cursos e Escolas
- Transporte Escolar

5.3 Moda, Vestuário e Beleza
- Academias
- Acessórios
- Ateliê de Costura
- Cosméticos e Perfumes
- Estética
- Ótica
- Massagem Terapêutica
- Salão e Cabeleireiro
- Vestuário

5.4 Pet Shop
- Animais
- Clínicas Veterinárias
- Serviços

5.5 Saúde
- Auxiliar de Enfermagem
- Hospitais e Clínicas
- Medicos
- Odontologia
- Outras Especialidades
- Planos de Saúde
- Produtos e Equipamentos
- Psicologia
- Terapias

5.6 Serviços para o Lar
- Cestas e Presentes
- Comes e Bebes
- Decoração e Antiguidades
- Eletrodomésticos e Utensílios
- Entrega em Domicilio
- Festas
- Lavanderia
- Marmita
- Móveis e Estofados
- Plantas e Jardins
- Serviços de Mensagem
- Diversos

5.7 Serviços Profissionais
- Advocacia
- Arquitetura
- Contador
- Creche e Berçário
- Detetive
- Digitação
- Eletricista
- Encanador
- Engenharia
- Especializados
- Limpeza
- Mudança

5.8 Som e Imagem
- Assistência Técnica
- Fotografia e Filmagem
- Discos, Fitas, CD's E DVD's
- Som
- TV e Vídeo
- Games

5.9 Diversos

5.2 Educação e Ensino

Aulas Particulares

ENSINA-SE REFORÇO-Escolar da alfabetização ao 9º ano c/ Lavinia. F: 3224-3024/9952-7173

Cursos e Escolas

FOTOGRAFIA - Curso intensivo p/iniciantes. F: 3211-5436

5.3 Moda, Vestuário e Beleza

Massagem terapêutica

PROMOÇÃO ESPECIAL- Massagens relaxantes F:8807-9385

MASSAGEM - relaxante e antistress. F:3082-9814/8825-7795

Ótica

RELOJOARIA ÓTICA 40 GRAUS - Tudo em ótica c/30% desconto a vista. F:3272-6054

5.5 Saúde

Plano de Saúde

CONCESSIONÁRIA SHAMAR - consultóna Planos Saude AMIL/MEDMAIS 3082-8484/3201-1030

4.1 Oferta de Trabalho

EMPRESA CONCEITADA - no mercado de confecção com vaga para representante comercial no RN. Carteira assinada + comissão e ajuda de custo. Necessário experiência comprovada, carteira de cliente fixa, veículo próprio. Enviar curriculum para. henriquealvasvictory@hotmail.com

4.2 Procura por Trabalho

PROCURO TRABALHO - Mec Fiação Conicalheira ou Mec. Tecelagem Teares. F: 8831-5387

5 CASA & SERVIÇOS

5.1 Construção e Reforma
- Construção
- Decoração
- Manutenção
- Piscina
- Poços
- Serviços de Manutenção

5.2 Educação e Ensino
- Aulas Particulares
- Cursos e Escolas
- Transporte Escolar

5.3 Moda, Vestuário e Beleza
- Academias
- Acessórios
- Ateliê de Costura
- Cosméticos e Perfumes
- Estética
- Ótica
- Massagem Terapêutica
- Salão e Cabeleireiro
- Vestuário

5.4 Pet Shop
- Animais
- Clínicas Veterinárias
- Serviços

5.5 Saúde
- Auxiliar de Enfermagem
- Hospitais e Clínicas
- Medicos
- Odontologia
- Outras Especialidades
- Planos de Saúde
- Produtos e Equipamentos
- Psicologia
- Terapias

5.6 Serviços para o Lar
- Cestas e Presentes
- Comes e Bebes
- Decoração e Antiguidades
- Eletrodomésticos e Utensílios
- Entrega em Domicilio
- Festas
- Lavanderia
- Marmita
- Móveis e Estofados
- Plantas e Jardins
- Serviços de Mensagem
- Diversos

5.7 Serviços Profissionais
- Advocacia
- Arquitetura
- Contador
- Creche e Berçário
- Detetive
- Digitação
- Eletricista
- Encanador
- Engenharia
- Especializados
- Limpeza
- Mudança

5.8 Som e Imagem
- Assistência Técnica
- Fotografia e Filmagem
- Discos, Fitas, CD's E DVD's
- Som
- TV e Vídeo
- Games

5.9 Diversos

5.2 Educação e Ensino

Aulas Particulares

ENSINA-SE REFORÇO-Escolar da alfabetização ao 9º ano c/ Lavinia. F: 3224-3024/9952-7173

Cursos e Escolas

FOTOGRAFIA - Curso intensivo p/iniciantes. F: 3211-5436

5.3 Moda, Vestuário e Beleza

Massagem terapêutica

PROMOÇÃO ESPECIAL- Massagens relaxantes F:8807-9385

MASSAGEM - relaxante e antistress. F:3082-9814/8825-7795

Ótica

RELOJOARIA ÓTICA 40 GRAUS - Tudo em ótica c/30% desconto a vista. F:3272-6054

5.5 Saúde

Plano de Saúde

CONCESSIONÁRIA SHAMAR - consultóna Planos Saude AMIL/MEDMAIS 3082-8484/3201-1030

5. Saúde

DISK SAÚDE - Carência zero p/ consultas e exames simples. odontologia básica gratuita e desconto p/ planos familia. Melhores informações. 3223-7118.

INTERPLANOSSAÚDE HAPVIDA - De 0 a 18 anos R$ 29,67. De 19 a 23 anos R$ 43,89. De 24 a 28 anos R$ 50,57. De 29 a 33 anos R$ 58,98. De 34 a 38 anos R$ 60,56. De 39 a 43 anos R$ 72,41. De 44 a 48 anos R$ 74,18. De 49 a 53 anos R$ 178,02. De 54 a 58 anos R$ 178,02. F:3082-1461/9408-8863

INTERPLANOSSAÚDE MEDMAIS - De 0 a 18 anos R$ 68,08. De 19 a 23 anos R$ 79,66. De 24 a 28 anos R$ 82,91. De 29 a 33 anos R$ 94,83. De 34 a 38 anos R$ 97,64. De 39 a 43 anos R$ 120,97. De 44 a 48 anos R$ 166,79. De 49 a 53 anos R$ 238,86. De 54 a 58 anos R$ 281,94. A partir de 59 anos R$ 406,48. Ligue:3082-1461/9408-8863

Produtos e Equipamentos

VENDE-SE - 01 CADEIRA ODONTOLÓGICA + equipo + Motor. F:9975-2464/3608-4356

Terapias

CURA ESPIRITUAL - SHAMBALA (84) 9174-8348

5.6 Serviços Para o Lar

Eletrodomésticos e Utensílio

COMPRO - Eletrodomésticos. Pago melhor preço. F:3091-7858

VENDE-SE - Um Balcão Frios ou troco p/Freezer.Tr.3211-9083.

VENDE-SE - Mesa c/ 06 cadeiras, balcão e 01 bar. Falar c/ RUBEM. F:3231-6181

Entrega Em Domicilio

FONTE PURA - A melhor água do RN. F:3234-4192/3643-1530

Serviços de Mensagens

AFETO MENSAGENS- Cestas e Flores. F:3662-3166

LOVE MENSAGENS - Onde seu coração fala mais alto.3208-4656

PARAÍSO MENSAGENS - Cestas e Flores. F: 3205-1120

D & R MENSAGENS -Cestas e Flores F. 3605-0509

K&V MENSAGENS-Cestas,flores e mensag ao vivo.Grande promoção p/Dia das Mães.3214-2389/8874-2389/3661-7001

TELEMENSAGEM 2 CORAÇÕES -Cestas Div. 24hs. 02 mensagem ganha 1 grátis 3202-5880

Diversos

VENDO 20 AR CONDICIONADOS - Tratar: 9424-0536.

ENGENHARIA DAS FLORES-flores e decorações.F:3082-7333

5.7 Serviços Profissionais

Advocacia

ADVOGADOS - Todas as causas 3222-5070.

Contador

IMP.DE RENDA-Via Internet R$ 20,00 F:3608-0772/9929-7276

JR CONTABILIDADE - Serviços e acessórios em geral F: 3205-9814/9966-9556.

Detetives

DETETIVE FALCÃO/REG. 0002 - Sigilo absoluto. F: 3081-3904

DETETIVE SANTOS-Investigações em geral, ética,segurança e sigilo. F:3662-5145/9969-4544

Especializados

CONSERTO FAX - Qualquer modelo ou marca.F:3091-0726

METALURGICA ALUMINARTE LTDA - Fabricamos e vendemos portão eletrônico, cerca elétrica, esquadria de aluminio, ferro e outros. F:3208-5551/9161-1083

APLICAÇÃO DE SINTÉTICO - em Piso Madeira e Aplicação de Cera. F: 3606-0007 / 9969-0744

CONSERTA-SE - Máquina de lavar roupa, louça, geladeira e fogão. F:3605-5578/ 9461-2791.

Mudança

FRETES/MUDANÇAS-Natal,Recife,outros.9444-6812/8838-5081

FRETES E MUDANÇAS -F: 3618-1053/8836-9751/8148-1747

5.8 Som e Imagem

Fotografia e Filmagem

GRAÇA FOTO E VÍDEO - VHS e DVD. F:3223-5137/9949-0591

6 NEGÓCIOS E OPORTUNIDADES

6.1 Agropecuária
- Animais
- Máquinas e Implementos
- Mudas e Sementes
- Serviços e Produtos

6.2 Communicados, Recados e Editais
- Achados e Perdidos
- Convocações
- Editais e Avisos
- Misticos
- Religiosos
- Recados

6.3 Informática
- Computadores
- Cursos
- Copiadoras
- Home Page
- Impressoras
- Internet
- Notebook
- Palm Top
- Perifericos
- Software
- Suporte Técnico
- Suprimentos

6.4 Oportunidade
- Dinheiro e Crédito
- Negócios

6.5 Telecomunicações
- Acessórios
- Celular
- Aparelhos
- Serviços

6.6 Turismo
- Abadás
- Bares e Restaurantes
- Guias
- Passeios
- Excursões
- Festas
- Hotéis e Pousadas

6.7 Industria
- Maquinas e Equipamentos
- Serviços e Manutenção

6.8 Sexy Shop
- Acompanhantes
- Lojas
- Motel

6.1 Agropecuária

Animais

MANGALARGA MARCHADOR- Vende-se ÉGUAS de sela com prenez confirmada. Cavalos castrados de sela e POTROS futuros garanhões. Tr. 9983-2322 - www.harasaguaboa.com.br

VENDE-SE NOVILHA MESTIÇA-de HOLANDESSA e Ovelha Santa Inês F: 9164-2212

6.2 Comunicados, Recados e Editais

Editais e Avisos

CONVITE DE VOLTA AO TRABALHO - A Empresa CHL REPRESENTAÇOES LTDA, CNPJ nº 05.201.866/0001-90, situada na Rua José Pereira de Macêdo, 326 - Vale do Sol - Parnamirim/RN, convoca o Sr. LUCIVANDO DA SILVA MASCENA, portador da CTPS nº 78208 - Série 002-0/PB, a retornar ao local de trabalho no prazo máximo de 72 horas, a partir da publicação deste, o não comparecimento acarretará em ABANDONO DE EMPREGO de acordo com o art. 482 da CLT. Parnamirim/RN, 24.04.08.

Misticos

SILVIO DE EXÚ - Chegado diretamente de Fortaleza CE. Jogo de Cartas, Búzios e Consultas com Orixás. F: 3211-3422

MÃE NEIDE - Jogos de búzios, trabalhos amorosos e limpezas espirituais.3814-2781/8893-2397

6.4 Oportunidade

Dinheiro e Crédito

RESTRIÇÕES NO CCF? RESOLVO - F. 9404-4647

Negocios

VDO PONTO DE RESTAURANTE -c/instalações.8849-9024

VENDO LOJA-De Confecções c/ instalações completa e c/roupas, med.10x6. Interessados pode nos procurar p/revendas. R$ 5.500,00 aceito proposta. Tr. 9928-7319/9969-7443 c/Juciara

6.6 Turismo

Hotéis e Pousadas

ALUGA-SE SUITES- Mensal. Pousada Areia Preta 3202-2224

6.8 Sexy Shop

Acompanhantes

"JULIANA" - F. 9985-3204

LDIRA COMPLETA- 8848-6174.

ANA - Erótica, carinhosa com local CLINICA GERAL F: 9168-6458 horário das 06h00 às 20h00

ALINE LOIRINHA- 9924-5211

MARCELA-Fç td.prom.8855-2512

KAUÃ - Total. F: 8894-6142

NEGÃO -Só mulheres 9119-5103



ANÚNCIOS QUE DISCRIMINEM

NÃO É LEGAL

Art. 373-A. Ressalvadas as disposições legais destinadas a corrigir as distorções que afetam o acesso da mulher ao mercado de trabalho e certas especificidades estabelecidas nos acordos trabalhistas, é vedado:

I- Publicar ou fazer publicar anúncio de emprego no qual haja referência ao sexo, à idade, à cor ou situação familiar, salvo quando a natureza da atividade a ser exercida, pública e notoriamente, assim exigir; (Artigo 373-A, inciso I, da CLT)

Art. 1º. Fica proibida a adoção de qualquer prática discriminatória e limitativa para efeito de acesso a relação de emprego, ou sua manutenção, por motivo de sexo, origem, raça, cor, estado civil, situação familiar ou idade, ressalvadas, neste caso, as hipóteses de proteção ao menor previstas no inciso XXXIII, do art. 7º da Constituição

ANO: 02 | EDIÇÃO: 26

ColunAutos

Coluna Semanal do SindiReve

Quando a chuva é um problema

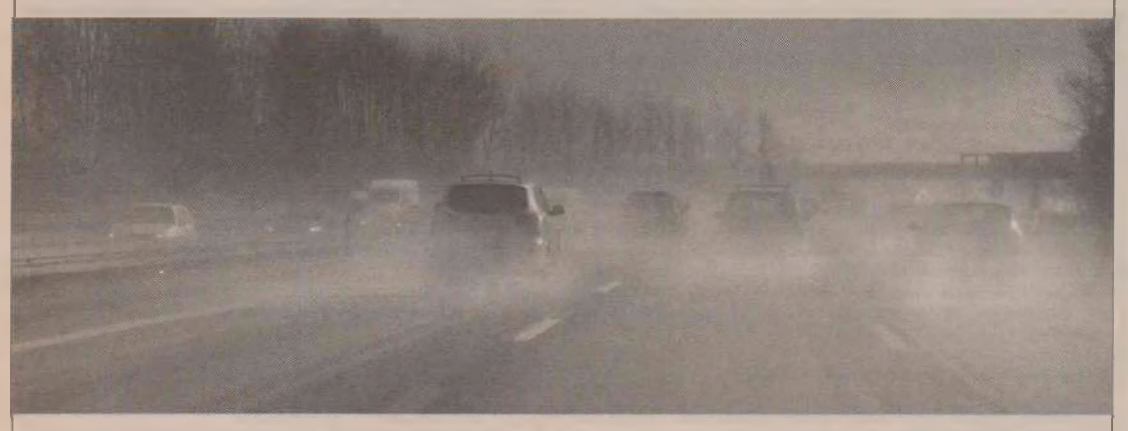

Como se fosse pouco os problemas enfrentados diariamente pelos motoristas, buracos, congestionamentos, ruas mal sinalizadas, eis que surge mais um, os alagamentos, causados pelas fortes chuvas que tem castigado o nordeste brasileiro.

Este fenômeno da natureza não afeta somente as casas e ruas em bairros da periferia. É cada vez mais natural a ocorrência de alagamentos nas regiões consideradas nobres. E estas enchentes não afetam apenas as casas e comercio, atingem e danificam também os carros.

As chuvas que caíram em Natal esta semana bateram recordes, a de quarta-feira (23/04) especificamente, foi considerada a maior em dez anos, com 105 milímetros.

Água que pode causar sérios danos aos veículos. Felizmente já surgiram oficinas especializadas para este tipo de serviço. Se você teve o seu carro alagado não se desespere, dependendo do ocorrido, o custo pode não ser alto assim.

Normalmente a reparação envolve a troca de filtro, lavagem de carpete e parte externa do carro. De dois a três dias seu carro fica pronto. Em alguns casos há a necessidade de lavagem dos bancos, ou até troca de alguns componentes elétricos, desde que esta área tenha sido também afetada.

Em situações mais drásticas, quando o motor é totalmente coberto pela água, o custo pode ser assustador, mas ai entra a cobertura por parte da seguradora.

De toda forma, o melhor é evitar os locais alagados, desviando por caminhos onde a água estiver mais baixa, a não ser que seu carro tenha Snorkel. Mas tudo passa, até a chuva.

DICIONÁRIO DO CARRO

Caixa de direção - Compartimento onde se encontram os componentes que transmitem os comandos do volante para as rodas.

SindiReve
SINDICATO DOS REVENDEDORES DE VEÍCULOS DO RN

EXPEDIENTE:
Presidente: **Moisés Nascimento**
Vice-Presidente: **Júlio Maia**
Jornalista: **Gustavo Sales** (DRT: 967/RN)

R. Pres. Quaresma, 700 | Sl 01 | Alecrim | Natal/RN
sindireve@sindireve.com.br | Fone: (84) 3213.6764 | Fax: (84) 3223.8090

USE ESTA ARMA CONTRA O CRIME E A VIOLÊNCIA.

DENUNCIE.

A LIGAÇÃO É GRATUITA E A SUA IDENTIDADE NÃO SERÁ REVELADA.

DISQUE DENÚNCIA 0800-84-29-99

DELEGACIA DE TOXICOS 3232.1554



PREFEITURA MUNICIPAL DE SÃO BENTO DO NORTE
INEXIGIBILIDADE DE LICITAÇÃO

Com base em **PARECER**, fundamentado no art. 25, inciso II, c/c art. 13, ambos da Lei Federal nº 8.666, de 21 de junho de 1993 e suas alterações posteriores, ratifico e reconheço a inexigibilidade de licitação para contratação de Escritório de Advocacia para RECUPERAR CRÉDITOS TRIBUTÁRIOS vinculados ao IMPOSTO SOBRE SERVIÇOS DE QUALQUER NATUREZA – ISQN tendo como fato gerador serviços prestados por instituições bancárias, financeiras e afins envolvendo veículos automotores através das sociedades de advogados **GUST ROB MONT TOR e ÂNG CRIST FER STOS MONT TOR – MONTENEGRO & FERREIRA ADVOGADOS ASSOCIADOS – *CNPJ nº 01.285.437/0001-81 e MG – MORAES GUERRA ADVOCACIA E CONSULTORIA S/C* – CNPJ nº 05.309.536/0001-88**.

São Bento do Norte/RN, 22 de abril de 2008

MUNICÍPIO DE SÃO BENTO DO NORTE – ESTADO DO RIO GRANDE DO NORTE
GERALDO DE ASSUNÇÃO PEREIRA
PREFEITO

PREFEITURA MUNICIPAL DE LUCRECIA
INEXIGIBILIDADE DE LICITAÇÃO

Com base em **PARECER**, fundamentado no art. 25, inciso II, c/c art. 13, ambos da Lei Federal nº 8.666, de 21 de junho de 1993 e suas alterações posteriores, ratifico e reconheço a inexigibilidade de licitação para contratação de Escritório de Advocacia para RECUPERAR CRÉDITOS TRIBUTÁRIOS vinculados ao IMPOSTO SOBRE SERVIÇOS DE QUALQUER NATUREZA – ISQN tendo como fato gerador serviços prestados por instituições bancárias, financeiras e afins envolvendo veículos automotores através das sociedades de advogados **GUST ROB MONT TOR e ÂNG CRIST FER STOS MONT TOR – MONTENEGRO & FERREIRA ADVOGADOS ASSOCIADOS** – CNPJ nº 01.285.437/0001-81.

Lucrecia, 18 de Abril de 2008(dois mil e oito).

MUNICÍPIO DE LUCRECIA – ESTADO DE RIO GRANDE DO NORTE
SEVERINO DANTAS DA SILVA
PREFEITO

EXPLORAÇÃO SEXUAL DE CRIANÇAS E ADOLESCENTES É CRIME.

DISQUE DENÚNCIA
0800 84 2999
9765

ANUNCIE: 4009-0200

24V

CULTURA AOS 92 ANOS, CORDELISTA MANOEL JUSTINO CONTINUA PRODUZINDO
MUITO, CAPA

TERÇA FEIRA

GRAMORÉ SEPULTADO CORPO DE MULHER ENCONTRADA MORTA EM MOTEL
CIDADES, 5

NATAL, 22 DE ABRIL DE 2008

DIÁRIO DE NATAL

FUNDADOR: ASSIS CHATEAUBRIAND
ANO LXVIII - NÚMERO 2352

PRÊMIO AYRTON SENNA
1999 · 2000 · 2001

NESTA EDIÇÃO

OPINIÃO	2
POLÍTICA	3
BRASIL	4 E 5
GERAL	6
ECONOMIA	7
CIDADES/ESPORTES	1 A 8
MUITO	1 A 4
CLASSIFICADOS	6 PÁGINAS
TOTAL	26 PÁGINAS

R$ 1,50



EVENTO

Virna vem a Natal para lançamento

Uma cerimônia hoje, às 19h, na livraria Siciliano do Midway Mall, com a presença de Virna e autoridades, marca o lançamento da 5ª fase do projeto Gente Potiguar, conjunto de perfis organizado pelo **Diário de Natal** reunindo personalidades de vários setores. Virna vai autografar os fascículos. ESPORTES, CAPA

PERFIL DA JOGADORA VIRNA, ENCARTADO NA EDIÇÃO DE HOJE, ABRE SÉRIE DE FASCÍCULOS *DESPORTISTAS DO RN*

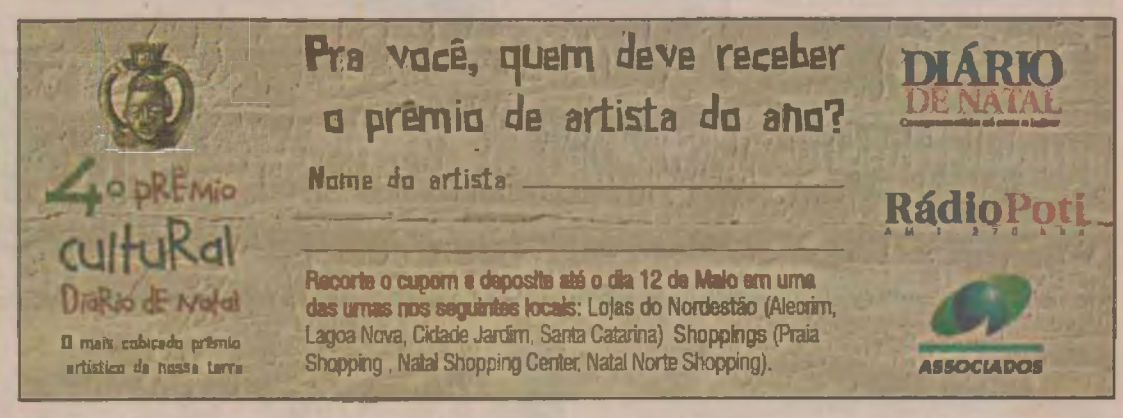

Wilma não quer candidato comprometido com 2010

GOVERNADORA PRETENDE APOIAR NESTE ANO CANDIDATO QUE AINDA NÃO TENHA ASSUMIDO COMPROMISSOS PARA AS ELEIÇÕES DE 2010; ACHA QUE ASSIM CONSEGUIRÁ MANTER BASE UNIDA

POLÍTICA, 3

MUNICÍPIOS

Prefeito de Lajes vai a Brasília em busca de recursos para resolver os estragos provocados pelas chuvas; Senador Elói de Souza promove dia de combate à dengue. CIDADES, 6

RODA VIVA

Governo federal acha que já assiste desabrigados com o Bolsa-Família

OPINIÃO, 2

EDITORIAL

Um gabinete de crise para dengue

OPINIÃO, 2


Frankie Marcone/DN

O time do Potiguar de Mossoró venceu em Natal de 3 a 0, e ontem, em casa, perdeu de 3 a 2, mas garantiu título

2 x 3
POTIGUAR/M AMÉRICA

AMÉRICA VENCE DE 3 A 2, MAS POTIGUAR É CAMPEÃO

Na sua melhor partida no Estadual, o América venceu ontem à tarde ao Potiguar de Mossoró de 3 a 2, no Nogueirão, placar que não foi suficiente para reverter a vantagem do adversário - 3 a 0 em Natal. O Potiguar ganhou a Taça Cidade do Natal e decide título do ano com o ABC. GERAL, 6

Getúlio Moura/Cedida



Fotos impressionantes feitas pelo técnico ambiental Getúlio Moura durante o período de chuvas em várias regiões do RN mostram novos ângulos do impacto provocado pelas enchentes. São registros feitos de um helicóptero que resultaram num surpreendente ensaio fotográfico. CIDADES, 3

DENGUE

Hospital Infantil já chegou ao limite

Com o agravamento da dengue, o Hospital Varela Santiago chegou ao seu limite de atendimento, disse o diretor Paulo Xavier. Ontem havia 16 crianças internadas. CIDADES, 2

TRANSPORTE

RN volta a sonhar com Transnordestina

Uma emenda do deputado Betinho Rosado ao Plano Nacional de Transportes aumenta as chances de o RN ser incluído no projeto da ferrovia Transnordestina. ECONOMIA, 7

INVESTIMENTOS

Espanhol pede "regras" mais claras

Executivo do grupo espanhol do ramo imobiliário Vallero Brasil, Emanuel Micó acha que demora na liberação de licenças ambientais inibe investimentos no RN. ECONOMIA, 7

MACAÍBA

Quatro morrem após acidente de carro

Um choque entre um Celta e uma Ranger resultou na morte de quatro pessoas, domingo em Macaíba. Entre os mortos, todos do Celta, uma criança e um PM. CIDADES, 4

CASO ISABELLA

Avô e tia prestam depoimento hoje

Antonio e Cristiane Nardoni, avô e tia da menina Isabella, serão ouvidos hoje pela polícia paulsita. Pai e madrasta podem ser presos. BRASIL, 5





01

ferrovia

A luta para inclusão do Rio Grande do Norte no projeto da ferrovia Transnordestina precisa ser encampada por toda a bancada federal do estado. Mais do que isso, é preciso que a classe política potiguar se una - aí incluindo deputados estaduais e mesmo vereadores, principalmente dos municípios ligados às regiões que mais precisam da ferrovia. A sociedade precisa conhecer mais a Transnordestina para, num segundo momento, juntar-se à classe política na defesa desse investimento. Custa acreditar que um estado que lidera a produção de sal no país, que é grande produtor de fruta e camarão e, portanto, precisa de estrutura para distribuir essas mercadorias, esteja fora desse projeto. É necessário que as autoridades federais tenham a exata noção do que representa essa ferrovia para o RN. Essa é uma luta que deve ser assumida por todos.

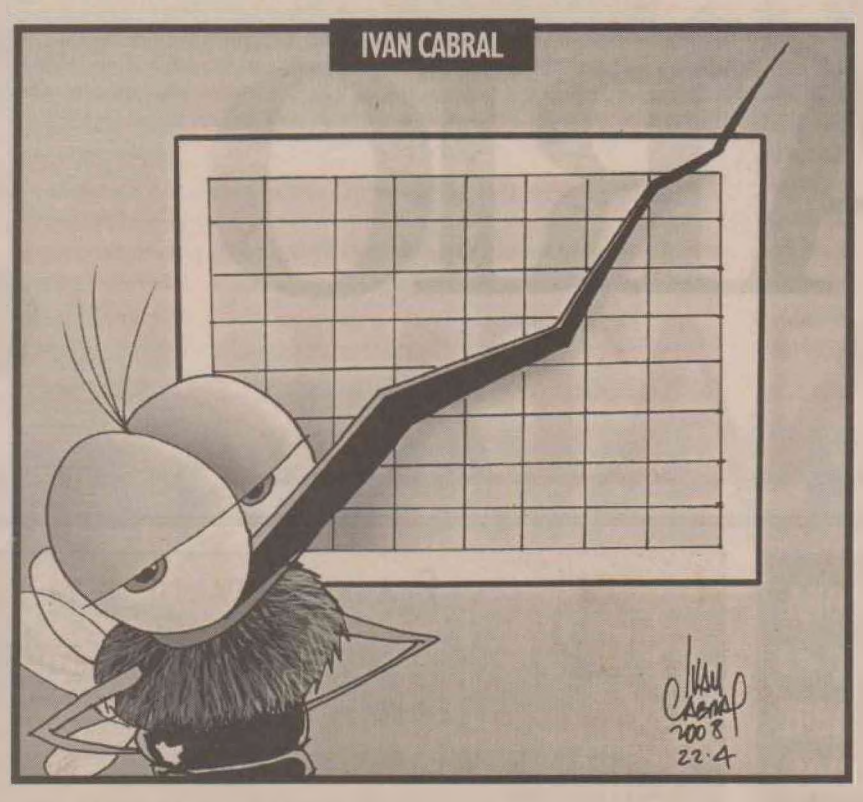

crise

Não há dúvida que a instalação imediata de um gabinete de crise montado especialmente para centralizar informações e acelerar providências ajudou o RN a enfrentar as dificuldades provocadas pelas enchentes que atingiram recentemente várias regiões do estado. Com as informações reunidas, ficou mais fácil tanto solicitar recursos do governo federal como informar a situação e as providências que iam sendo tomadas, dia a dia, pelo governo. Está na hora de medida semelhante ser tomada em relação à dengue. O estado, a capital e vários municípios passam por epidemia. O quadro é reconhecido por todas as autoridades como grave, mas as ações estão sendo tomadas de forma isolada. O RN precisa, com urgência, de um gabinete de crise para enfrentar a dengue. Sem assumir o quadro grave, estaremos só protelando o caos.

roda viva



CASSIANO ARRUDA CÂMARA

rodaviva@diariodenatal.com.br

Saudade de Andreazza



Quando se fala nos "Anos de Chumbo" do governo autoritário, as novas gerações tem tido acesso, apenas, aos exemplos negativos de uma época em que se clamava por liberdade e a democracia era só um sonho.

Hoje, quando a governadora do Estado bate às portas do Governo Federal tentando liberar recursos anunciados desde 7 de abril, é tempo de registrar a insensibilidade do governo Lula diante do sofrimento de milhares de norte-rio-grandenses que foram desabrigados por enchentes que atingiram várias regiões. É tempo de comparar.

Há 27 anos a cidade de Santa Cruz (na mesma região do Trairy onde este ano começaram as inundações) perdeu uma banda em razão do arrombamento de um açude despejando águas que destruíram tudo pela frente e o então ministro do Interior, Mário Andreazza, foi rápido na solidariedade e eficiente nas providências. Andreazza sonhava em ser candidato a presidente da República, mas terminou derrotado na convenção do partido governista para Paulo Maluf, fato que apressou o fim do regime, com o fortalecimento da candidatura de Tancredo Neves, o governador de Minas, do PMDB.

Depois de constatar *in loco* a gravidade da situação e comprovar a assistência assegurada aos moradores de uma *cidade de lona* montada pelo Exército, Andreazza convocou o superintendente da Sudene, Walfrido Salmito, e o diretor do DNOCS, José Lins, e 120 dias depois estava com todas as casas reconstruidas.

Agora, o drama das enchentes não se restringe ao Rio Grande do Norte. Existem 540 mil desabrigados no Rio Grande do Norte, Paraíba, Ceará e Piauí. Estão contabilizados 308 açudes arrombados; 1.851 casas derrubadas; 407 obras públicas destruidas; seis rodovias interrompidas.

Nem o presidente da República e nenhum ministro (são 38 ministros) se abalou para vir ver como está a situação. Especula-se que uma pesquisa encomendada pelo Palácio do Planalto revelou que todo esse contingente já está atendido pela programa Bolsa Família...

Mesmo se o fato for verdadeiro, assim mesmo, ainda há enorme espaço para um mínimo de solidariedade a quem está sofrendo.

SOS CANDIDATURA

O vereador Hermano Morais convoca uma reunião da executiva municipal do PMDB para discutir, na noite de hoje, na sede do partido, a candidatura partidária à Prefeitura do Natal. Candidatura do próprio Hermano que passou a fazer água depois das conversas do prefeito Carlos Eduardo com o senador Garibaldi Alves.

NOVA ESPERANÇA

O pessoal do deputado Rogério Marinho tem se mostrado animado, apesar dos pesares. Motivo: a direção nacional do PSB resolveu incluir Rogério na propaganda que começará a ser veiculada no sábado, demonstrando que ele conta com o partido e lhe abrindo a porta da TV para chegar ao grande público.

GARIBALDI E A FOGUEIRA



Registrou a Informe JB, no *Jornal do Brasil*, de domingo: "O presidente do Congresso, Garibaldi Alves cometeu uma gafe constrangedora, ontem, no Fórum Empresarial de Comandatuba. Tudo ia muito bem no discurso quando resolveu comparar Viviane Senna, irmã do saudoso piloto, à heroina francesa Joana d'Arc (vale lembrar que morreu na fogueira da Inquisição). Heroina por heroina, tudo bem, mas Viviane disse que não queria morrer como a francesa. No que Garibaldi deu o golpe de misericórdia ao se desculpar: **Seu irmão já acabou daquele jeito, não vou querer que a senhora tenha um fim trágico.** Silêncio total".

AUSÊNCIA DO GOVERNO

Existe um fato incomodando os observadores nessas três semanas de inundações que assolam alguns estados nordestinos, inclusive o nosso Rio Grande do Norte: é a ausência física do presidente Lula e de todos os seus 38 ministros.

Até aqui não pintou um só para emprestar a solidariedade do governo nessa hora de sofrimento.

Uma pesquisa do governo mostrou que 100% dos desabrigados já estão matriculados nos programas sociais do governo, sobretudo o Bolsa Família. O governo não acha razoável dobrar o assistencialismo desse universo com uma Bolsa Enchente.

> **QUEM QUER A VITÓRIA NÃO SELECIONA ALIADOS. DESDE O COMEÇO EU DIGO, O QUE EU DESEJO É A VITÓRIA DE MICARLA".**
>
> 
>
> Do senador José Agripino sobre o apoio da governadora Wilma de Faria a candidatura da deputada Micarla de Souza a prefeito de Natal.

WILMA VAI COBRAR

A governadora Wilma de Faria, hoje, em Brasília vai tentar a vinda, pelo menos, da verba anunciada desde o dia 7 de abril. Uma verba de R$ 98 milhões. Ela espera convencer os ministros Gedel Vieira Lima (Integração) e Alfredo Nascimento (Transportes) a liberar a grana.

A governadora tem, também, uma pauta política: conversas com Garibaldi Alves e João Maia. Garibaldi inclinado por Virgínia Ferreira; João Maia por Micarla.

2ª CLASSE

Pelas palavras do deputado Fernando Mineiro – "Wilma é aliada desde o primeiro governo. Garibaldi é aliado do segundo" – o presidente do Senado está classificado como um aliado de segunda classe.

Sem direito a reivindicar lugar na janela do ônibus do governo Lula.

NOSSA GENTE

Dando sequência a coleção "Gente Potiguar", este **Diário de Natal** promove na noite de hoje, na Livraria Siciliano do Midway Mall, o lançamento de uma nova série, apresentando os norte-rio-grandenses que mais se destacaram nos esportes. Virna estará presente.

LEILÃO DO BOOM

Até o governo federal está entrando na onda do boom imobiliário que Natal está vivendo: o DNOCS vai vender em leilão – dia 8 de maio, no auditório do Sesc – o terreno de uma quadra, com 8.654 metros quadrados, na esquina da avenida Bernardo Vieira com Xavier da Silveira, avaliado pela Caixa Econômica, em R$ 5,6 milhões.

O produto da venda servirá para instalação da nova sede do DNOCS em Natal, na antiga gare da Rede Ferroviária.

TEATRO NA RUA

A STTU firmou novo contrato com a C. M. Produções Artísticas Ltda para a realização de 265 peças teatrais que integram o programa de educação no trânsito. Esse projeto terá um custo total de R$ 79.500,00.

NATAL NA TELINHA

Bem que Natal pintou nesse feriadão na telinha da Rede Record. Começou no "Domingo Legal" com uma reportagem sobre o pólo de excelência médica que tem trazido para cá pessoas de vários estados para implantarem um ouvido biônico. Ontem de manhã foi a eleição do concurso "Beleza na Favela", do programa Hoje em Dia.

ANIVERSÁRIO SEM FESTA



Hoje completa 16 anos que a prefeita Wilma de Faria entregava ao povo de Natal o Ginásio Poliesportivo Humberto Nesi, o Machadinho, que só foi ganhar quadra de esportes seis meses depois. O ginásio transformou-se em "Goteirão", tem servido para sediar muitos shows e existe uma torcida para que depois de tanto tempo ele seja entregue efetivamente ao desporto.

POSIÇÃO DE HELOISA

Um ponto da pesquisa Datafolha para presidente da República que está merecendo análise dos estudiosos é a posição da ex-senadora Heloisa Helena, do PSOL com 14% da intenções de votos, em terceiro lugar. Perdendo, apenas, para José Serra (38% – 1º lugar) e Ciro Gomes (20% – 2º lugar).

Nas várias simulações de petistas, Marta Suplicy tem a melhor performance (11%) enquanto Dilma Roussef fica nos 3%.

Z · U · M · Z · U · M

▼ De um político governista: "A dificuldade da governadora é definir quem será o *candidato de todos*"

▼ O prefeito Carlos Eduardo abriu um crédito suplementar de R$ 3 milhões para a Secretaria Especial de Esportes e Lazer.

▼ Antes de conversas com Wilma sobre eleição de Natal, João Maia foi conversar sobre o assunto com Zé Agripino. Em Pirenópolis, Goiás.

▼ Hoje o dia começa com uma boa notícia para todos: a conta de luz diminui 5.6%. Pouco, mas, muito melhor que diabo de nada.

▼ Edja Alves é a atração da programação de hoje do Praia Shopping dedicada aos 50 anos da Bossa Nova.

▼ A Câmara Municipal tem agendada para hoje uma audiência pública sobre vagas especiais de estacionamento para deficientes.

▼ Começa hoje, no Crea, o Curso sobre Legislação Urbana, que vai tratar do Plano Diretor.

▼ Hoje começa o período de matricula para os aprovados no Vestibular da UERN.

▼ A coleção Outono/Inverno da Botton será lançada, hoje, no Teatro Alberto Maranhão, juntamente com o DVD de Diogo Guanabara & Macaxeira Jazz.

▼ Na cidade de Alexandria, o PSB vai disputar a eleição de prefeito com candidato próprio, o advogado George Veras.

▼ O suplemento "Nós, do RN", do Diário Oficial, homenageia Edmar Viana no seu último número: "O adeus de Pivete ao seu criador".

▼ Jussier Ramalho, o jornaleiro palestrante, foi contratado para o congresso internacional de locação de veículos, dia 29, em São Paulo.

PONTO DE VISTA

AGNELO ALVES – JORNALISTA

Nem Vulgo explica

No mundo, tudo tem explicação, desde que se procure, costuma dizer, sempre prenhe de sabedoria, Vulgo da Silva, o filósofo e sociólogo das ruas. Não vou gastar meus neurônios, nem tão pouco meu escasso tempo, procurando uma explicação para o que o próprio sábio Vulgo, por qualquer razão, não está querendo explicar. Prefiro jogar no saco das coincidências ou dos mistérios, enfim, dos fenômenos da vida.

O comandante absoluto de Cuba, Fidel Castro, depois de 49 anos, com poderes absolutos, inclusive sobre a vida dos seus patrícios, passou os cargos ao seu irmão mais moço, Raul, na mesma hora em que os Estados Unidos estão procurando nas urnas quem será o seu Presidente para os próximos quatro anos, com direito a mais quatro. Em Cuba o poder é pessoal, patrimonial de quem o exerce.

Fidel era, até sua renúncia, o comandante mais antigo no posto, 49 anos, governando com poderes ditatoriais, mão de ferro e muita lábia os seus patrícios, até então, exportadores da boa música e lindas mulheres calientes, que exibiam nos seus cassinos onde freqüentavam jogadores do mundo inteiro, principalmente dos Estados Unidos. Seus ditadores de "direita" duravam o tempo médio de todos os ditadores. Fidel chegou ao poder à frente de uma revolução pelas armas, assumindo a "esquerda". E ditadores de esquerda só saem mortos.

Explicação plausível. Os ditadores de "direita" são temporais no poder. Os ditadores de "esquerda" só saem mortos ou depostos. Fidel, dono de uma saúde dita de ferro, tendo chegado ao poder ainda jovem, cuidou de se manter no poder matando os opositores de sua revolução, exibindo seus cadáveres em painéis para todo mundo ver e substituindo a bandeira do romantismo que a ilha inspirava ao som da boa e bela música pela bandeira do socialismo anti-americano.

Como sustentar os que formavam o exército coercitivo contra os próprios cubanos, com direito a exportá-los pelo mundo latino da América pobre? Os cassinos fechados e as usinas de cana-de-açúcar amargando os preços do mercado. Solução matemática e política. Integrar o bloco da antiga União Soviética, que recebeu Fidel e a Ilha como despesas no seu orçamento para sustento da luta anti-americana do Norte. Só que nos Estados Unidos, para resguardo de Miami, quer o Governo Americano, Cuba tal qual é ou está. A Rússia faltu, desfazendo a União Soviética. Cuba deixou de ser risco. Passou a ser dependente de Miame.

Apareceu, em substituição a União Soviética, Hugo Chaves, o fanfarrão do petróleo da Venezuela. A diferença está no talento. Fidel comandou com coragem, audácia e, sobretudo, com talento político uma verdadeira revolução. Hugo Chaves comanda campos de petróleo, colocando no seu orçamento a Cuba de Fidel, com o direito de usar o simbolismo anti-americano. Não convence a esquerda intelectual e ideológica. Chaves usa a esquerda e a esquerda usa o Chaves.

Sai Fidel. "Sai" em termos. Ficou em nome de sua dinastia, seu irmão Raul. Com uma diferença que pode ser decisiva. Fidel era o talento, que Raul não tem. É apenas, por enquanto, um herdeiro da dinastia de Fidel.

Mundo velho, sem eira nem beira.

O DIÁRIO DO LEITOR

O JORNAL SÓ ACEITA CORRESPONDÊNCIAS ASSINADAS E COM A IDENTIFICAÇÃO DO LEITOR

Saúde – Com relação à matéria "Casos silenciosos são preocupantes", publicada em 18/04, temos a informar que o Ministério da Saúde tem prestado todo o apoio para a Secretaria de Saúde do Estado do Rio Grande do Norte para o combate a dengue. Dentre as atividades executadas pela Secretaria de Vigilância em Saúde do Ministério destacamos:

1. Envio de equipe técnica para elaboração de Plano Emergencial de Intensificação com acompanhamento quinzenal por um técnico da Coordenação Geral do PNCD – Programa Nacional de Controle da Dengue;

2. Repasse adicional de 100.000 folderes (check list);

3. Envio de 5 veículos com equipamentos de UBV pesados acoplados, da reserva estratégica da SVS, para realizar ações de bloqueio de casos no Estado;

4. Repasse de 20 equipamentos de UBV portáteis, para bloqueio de casos;

5. Repasse adicional de 10.000 cartões de acompanhamento do paciente com dengue;

6. Repasse adicional de 500 CDs interativos para médicos;

7. Repasse de 7.700 guias de diagnóstico e manejo clínico do paciente com dengue;

8. Repasse de 100 bolsas completas para os agentes de controle de endemias que serão contratados emergencialmente pelo município do Natal e pelo estado;

9. Realização de campanha de mídia no primeiro trimestre de 2008 em todo o estado.

10. Recursos específicos da dengue para capacitação de pessoal do VIGISUS II : R$ 113.167,00.

Destacamos que o Ministério da Saúde e a Secretaria Estadual de Saúde têm atuado de forma articulada e colaborativa nas ações de controle da dengue.

Sandra Carvalho
Assessora de Imprensa do Ministério da Saúde

Agradecimento – Manifesto meus sinceros agradecimentos às pessoas que, direta ou indiretamente, torceram, vibraram e por fim assistiram a minha ascensão ao cargo de desembargador do Estado do Rio Grande do Norte, mormente aquelas que, superando as suas obrigações, acorreram ao local da solenidade e posterior confraternização, no dia 11 de abril de 2008. Ao ensejo, às que não tiveram iguais oportunidades, estendo o mesmo sentimento de profunda gratidão, renovando, pois, a todas elas, o compromisso já prestado por ocasião da aludida posse, de bem servir ao povo do meu estado, sem nunca deslembrar minhas origens, as quais me moldaram a desempenhar a nobilíssima função, como assim afirmei, expressamente, quando do discurso de elevação: "Aqui aporto, regozijado pelo momento especial em minha vida existencial, todavia, extraordinariamente convicto muito mais do recebimento de uma missão e do cumprimento do encargo, do que dos lauréis do cargo, conquanto sei que a cobiça pelo segundo é deveras onerosa e comprometedora e, para os que disso não se apercebem, enxergando apenas e tão somente o bônus da assunção, cedo, muito cedo, gravitarão incontidos pelo insucesso e frustradora cupidez. Esse ônus não carregarei". Muito obrigado, muito obrigado, muito obrigado.

Desembargador Saraiva Sobrinho
Natal/RN

DIÁRIO DE NATAL 80 anos ASSOCIADOS

Propriedade da Editora O Diário S.A.
Av. Deodoro, 245 - Petrópolis - Natal (RN) - Cep 59 020-600
E-mail: redacao@diariodenatal.com.br

DIRETOR PRESIDENTE
Gladstone Vieira Belo

DIRETOR GERAL
Albimar Furtado

DIRETOR DE REDAÇÃO
Osair Vasconcelos

DIRETOR EXECUTIVO - OPERACIONAL
Jorge Freitas

PABX	fone	(0xx84) 4009-0166
REDAÇÃO	fone	(0xx84) 4009-0150
	fax	(0xx84) 4009-0243
DIRETORIA GERAL	fone/fax	(0xx84) 4009-0162
CIRCULAÇÃO	fone	(0xx84) 4009-0229
SUCURSAL SÃO PAULO (Comercial)		
Rua Funchal, 411 Cj 22 - Vila Olímpica - 04.551-060 SP		
	fone	(0xx11) 3045-4921
SUCURSAL RIO DE JANEIRO (Comercial)		
Rua do Livramento, 189 8º andar SL 24 - Saúde - 20.211-191 Rio de Janeiro/RJ		
	fone	(0xx21 2253-1945
SA PUBLICIDADE E REPRESENTAÇÕES LTDA		
SCN QD 01 ED. America Office Tower sls. 701/704 Asa Norte - Brasília/DF		
	fone	(0xx61) 3201-0071

SERVIÇOS JORNALÍSTICOS
Agência Meridional e Agência Folha

ANJ ASSOCIAÇÃO NACIONAL DE JORNAIS

MARKETING	4009-0181
ADMINISTRAÇÃO	4009-0166
ATENDIMENTO	
ASSINANTE Capital	4009-0220
Interior	4009-0220
COMERCIAL	4009-0172 / 4009-0173
CLASSIFICADOS	4009-0200
BALCÃO DE ANÚNCIOS: Av. Deodoro da Fonseca, 245 - Petrópolis	
VENDA AVULSA	
Telefone	4009-0236
Rio Grande do Norte	R$ 1,50
Outros Estados	R$ 3,30

Somos Filiados ao Instituto Verificador de Circulação IVC

O adversário de Maurício

As notícias de que a governadora Wilma de Faria (PSB) vai apoiar a candidatura de Gilson Moura (PV) a prefeito de Parnamirim ainda não estão confirmadas oficialmente. Nem há por parte dela a urgência em tomar essa decisão de forma definitiva. Na verdade, o zum-zum-zum do apoio de Wilma ao deputado verde é um aviso. Um aviso a Carlos Eduardo e ao pai dele, prefeito Agnelo Alves (PSB), que já abraçou a candidatura do seu vice, Maurício Marques (PDT).

Pessoas muito próximas da governadora têm sinalizado para o parlamentar que ela deve apóia-lo. Mas dela diretamente Gilson não recebeu nenhum sinal. Indagado ontem sobre o assunto, ele disse que está na fase de aguardar um chamado e que a última vez que conversou com Wilma sobre política foi para comunicar que é candidato. "Se realmente essas notícias são verdadeiras, acho que ela vai me chamar para conversar", afirmou.

A definição de Parnamirim, não há dúvida, passará por Natal. Enquanto as coisas não se definirem por aqui, haverá com certeza um certo clima de suspense por lá.

Oficial

A presidente do PT em Natal, Vilma Aparecida, garante que não passa de "especulação e buxixo" a informação de que Fátima Bezerra ou o ex-vereador Hugo Manso poderiam ser candidatos a prefeito numa composição com o PMDB e com o PSB. Ela afirmou que somente as pré-candidaturas formalizadas até 24 de março podem representar o PT no pleito: Fernando Mineiro ou Virgínia Ferreira.

• Em Alexandria, a pré-candidatura do ex-secretário de Cultura George Veras (PSB) também tem o apoio do secretário de Justiça e Cidadania, Leonardo Arruda Câmara (PSB).

• O PHS - Partido Humanista da Solidariedade - está fechando sua estatística para o pleito de outubro próximo: terá 13 candidatos a prefeito no Rio Grande do Norte.

• O partido vai sair com candidatura própria em Lajes Pintadas, Extremoz, Macaíba, Cerro-Corá, São Gonçalo do Amarante, Ielmo Marinho, Pedro Velho, Paraná, Santa Cruz, Vila Flor, Vera Cruz, Apodi e Nísia Floresta.

• Em Macaíba, está fechada a chapa oposicionista para a prefeitura. O ex-prefeito Luiz Gonzaga Soares (PSB), o Luizinho, vai disputar novamente, tendo como vice Betinho Pessoa (PTB).

• Resta saber se a chapa terá o apoio do PT de Macaíba, que esperava indicar para vice o ex-vereador João Marques. Marques foi chefe de gabinete do secretário Adelmaro Cavalcanti, na Secretaria de Saúde.

ESTRATÉGIA

Carlos Santos/DN



Uma informação que circulava ontem nos bastidores dava conta de que as primeiras declarações de que a governadora Wilma de Faria (PSB) poderia apoiar Micarla de Sousa (PV), dadas pelo vereador **Enildo Alves** (PSB), teriam sido fruto de uma articulação do deputado federal Rogério Marinho (PSB). Que queria com isso levantar reações dentro da própria base pessebista.

Balão

Como se sabe, Enildo é um dos mais ferrenhos defensores da candidatura de Rogério Marinho. Segundo explicou a fonte que passou a informação à coluna, a idéia era também "balançar" o entendimento com o PT, visto que o partido, ao mesmo tempo em que reluta em aceitar Rogério, também tem dado manifestações de que não engole Micarla.

A calhar

Há uma ala de governistas afirmando que a governadora deixou graças a Deus pela movimentação intensificada pelo prefeito Carlos Eduardo Alves (PSB) de tentar juntar o seu partido com o PT e o PMDB. Isso porque deu a ela argumentos para, se for o caso, comunicar a Rogério Marinho que a candidatura dele terá que ser "sacrificada" em favor de outro projeto do grupo.

Desistência

O prefeito de Macau, Flávio Veras (PP), desistiu de se candidatar à reeleição. O anúncio foi feito por ele, numa reunião que fez com a bancada na sexta-feira. Veras alegou o desgaste que sofreu ao longo do mandato, decorrente dos processos que o afastaram várias vezes da prefeitura, além da perspectiva de uma campanha dura com o crescimento do adversário, Eduardo Lemos (PSB).

Justificativa

Flávio Veras também deu como razões a situação de suas empresas, que deixou de administrar diretamente para cuidar da política, e um pedido da família dele. Um vereador que saiu bem animado da reunião com o prefeito foi José Filho, do PT. Ele passou a ter esperanças de obter o apoio de Veras para ser candidato a prefeito.

ObservatórioDN

iranilton@diariodenatal.com.br



IRANILTON MARCOLINO

PERFIL GOVERNADORA DEVE OPTAR POR UMA CANDIDATURA QUE NÃO TENHA ASSUMIDO COMPROMISSOS FUTUROS

Wilma não quer nome amarrado a 2010

FLAVIA URBANO
DA EQUIPE DO DIÁRIO DE NATAL

A governadora Wilma de Faria (PSB) só vai apoiar um candidato para a prefeitura de Natal que não esteja comprometido com uma candidatura a governador do estado em 2010. Com isso, ela pretende manter ao seu lado uma aliança forte que conte com o maior número possível de pré-candidatos ao governo, não dar argumentos para defecções e manter a condução do processo em suas mãos, considerando o peso que a capital tem. Nesse contexto, ganhariam força as candidaturas do deputado federal Rogério Marinho (PSB) e do deputado estadual Fernando Mineiro (PT).

Em entrevista a O Poti, três semanas atrás, Rogério deixou claro que não tem preferência em torno de um nome para 2010 e considerou naturais as pré-candidaturas do prefeito de Natal Carlos Eduardo Alves (PSB), do vice-governador Iberê Ferreira de Souza (PSB), do deputado federal João Maia (PR) e do deputado estadual Robinson Faria (PMN). Para Wilma, a secretária municipal de Planejamento, Virgínia Ferreira (PT), tem um compromisso claro com o prefeito Carlos Eduardo Alves (PSB). A dúvida seria em relação à deputada estadual Micarla de Sousa (PV). Sabe-se que Micarla foi aconselhada pelo senador José Agripino Maia (DEM) a deixar 2010 para depois e a não amarrar apoios a reciprocidade para daqui a quatro anos.

Wilma de Faria conversará hoje com o senador Garibaldi Alves Filho (PMDB) para discutir a possibilidade de aliança. A questão é que, segundo informações já divulgadas pelo **Diário de Natal**, considerando o acordo para que o PT encabece a chapa, o senador Garibaldi, assim como o prefeito Carlos Eduardo, tem preferência pelo nome de Virgínia Ferreira, enquanto que a governadora desejaria uma composição nesses moldes apenas se o candidato a prefeito for o deputado Fernando Mineiro. Vários interlocutores do PSB, como o vice-governador Iberê Ferreira, o deputado estadual Gustavo Carvalho e o vice-presidente estadual do partido, deputado estadual Cláudio Porpino, externaram opinião favorável à candidatura de Mineiro.

Amanhã, a executiva municipal do PSB se reúne, a partir das 17h, para debater sobre a candidatura própria, que continua sendo o foco do partido, e sobre o arco de alianças da chapa proporcional. De acordo com o deputado estadual Cláudio Porpino, o partido está unido e diante do cenário apresentado, o interesse do PSB é manter a base do presidente Lula, mas principalmente a base da governadora unida em Natal. "Fala-se na imprensa do PT, PSB e PMDB. E os outros partidos? Para nós, é importante o apoio do PCdoB, do PMN, do PP, do PTB, do PSDB. A prioridade é manter a base que dá sustentação à governadora Wilma", afirmou Porpino. O dirigente do PSB, contudo, não descarta a composição com o PMDB. "A inclusão do PMDB é possível e desejada", acrescentou.

Ana Amaral/DN



Em Brasília, Wilma vai conversar hoje com o senador Garibaldi Filho (PMDB)

Carlos Santos/DN



Deputado Cláudio Porpino: "A inclusão do PMDB é possível e desejável"

PT acentua discurso de manter a base governista

A comissão que está discutindo política de alianças em nome do PT não concordou com a tese levantada pela deputada federal Fátima Bezerra (PT), em reunião realizada no último sábado, para que o prefeito Carlos Eduardo Alves (PSB) fosse alçado à condição de coordenador do processo de união do PT com o PSB e com o PMDB. A comissão, por maioria, também não acatou a proposta da parlamentar para que fossem atenuados os discursos que têm colocado o PSB como aliado preferencial e manutenção da unidade da base de apoio à governadora Wilma de Faria (PSB) em detrimento de uma coligação com o PMDB.

Para embarreirar as solicitações feitas por Fátima, foi argumentado que somente o diretório poderia deliberar sobre o assunto. O próximo encontro marcado para esta quinta-feira pode ser adiado para a próxima semana, provavelmente depois da conversa que o partido terá com o PSB, marcada para segunda-feira. Esta semana, o PT tem duas reuniões estratégicas, uma com o prefeito na quinta e outra com o PMDB - com as presenças do senador Garibaldi Alves Filho e do deputado federal Henrique Eduardo Alves - na sexta.

Na reunião de sábado, Fátima não falou da conversa que teve a portas fechadas com o senador Garibaldi Filho no dia em que ele ofereceu um café da manhã aos prefeitos que participavam na 11ª Marcha, em Brasília. A única informação repassada por ela foi de que o prefeito e Garibaldi estão dispostos a apoiar uma chapa encabeçada pelo PT, sem preferências. No entanto, no PT tem-se como certa a preferência dos dois pela secretária municipal de Planejamento Virgínia Ferreira. Uma ala considerada majoritária no PT defende que é melhor manter a aliança com a governadora e o PSB, do que ficar com Carlos Eduardo sozinho e com um partido aliado rachado.

A presidente do PT de Natal, Vilma Aparecida, disse que a deputada Fátima Bezerra falou apenas que, na aliança PT/PMDB/PSB, caberia ao PT indicar o cabeça de chapa. "Ela não falou em composição e nem em nomes", disse. Vilma não quis comentar a informação de que o prefeito teria preferência por Virgínia enquanto a governadora teria simpatia por Mineiro porque não foram teses discutidas oficialmente com o PT. Ela reiterou que a intenção do PT é manter a aliança com o PSB e com os partidos que compõem a base da governadora.

TERCEIRO MANDATO

Políticos do RN são contra Lula de novo

JULISKA AZEVEDO
DA EQUIPE DO DIÁRIO DE NATAL

Desde quando o vice-presidente José Alencar (PRB) defendeu um terceiro mandato para o presidente Lula, em entrevista à impresa no início do mês, o assunto está na pauta política tanto em âmbito federal quanto nos estados e municípios. Mesmo com as declarações do presidente rechaçando a hipótese, com a manifestação de entidades com CNBB e OAB, de integrantes do judiciário e com a recente nota do diretório nacional do PT se colocando contra o terceiro mandato, a questão vem sendo debatida de Norte a Sul do país. Entre as lideranças potiguares, é praticamente consensual a opinião contrária ao terceiro mandato, seja entre aliados ou adversários do PT.

O presidente do Senado, Garibaldi Alves Filho (PMDB), é um dos que já se pronunciaram contrários ao terceiro mandato. Segundo o senador, a idéia não pode ser lançada agora no Congresso pois não tem "amparo constitucional". Garibaldi defende a discussão da reforma política e da reeleição, mas sem brecha para a perpetuação do mandato de Lula.

O senador José Agripino Maia (DEM), líder da oposição no Senado, também declarou que não acredita que tal idéia venha a se concretizar. Segundo ele, não há clima no Congresso, nem no legislativo e nem no judiciário, para uma mudança constitucional que o mundo já experimentou e não gostou. "Quem no mundo mudou para o continuísmo não se deu bem. O continuísmo leva ao estabelecimento da impunidade e corrupção. Os dirigentes se sentem donos do poder e, pelo sentimento que adquirem, produzem para o país um péssimo princípio para qualquer democracia", declarou. A senadora Rosalba Ciarlini (DEM) também não concorda com a mudança na Constituição Federal. "Independente de quem seja o governante, até porque na democracia é necessário que haja alternância de poder", disse.

Para o coordenador da bancada federal do Rio Grande do Norte, deputado Fábio Faria (PMN), a discussão do terceiro mandato é especulativa e não reflete o desejo do presidente Lula. "O presidente vai acabar seu mandato com uma boa imagem, ele não vai querer embarcar nessa e sair com ranhuras. Acho que essa discussão não vai dar em nada. Se na Venezuela não conseguiram fazer isso com Hugo Chaves, imagine no Brasil", comentou. Faria, que é membro do Conselho Político de Lula, informou que o assunto nunca foi tratado na reunião semanal de líderes partidários da base aliada. E que sequer deve chegar ao plenário da Câmara. "O terceiro mandato seria anti-democrático. Depois de aprová-lo, estaria aberto o precedente para o quarto, para o quinto. Trata-se de uma tese que está sendo defendida por uma minoria do PT e não vai prosperar".

Agência Senado



Garibaldi: debate da reforma política, mas sem "brechas"

Ana Amaral



Fábio Faria (PMN): "Essa discussão não vai dar em nada"

Entre os prefeitos, 75% desaprovam

Enquanto a reforma política não começa a ser discutida oficialmente no Congresso Nacional, diversas entidades e veículos de imprensa vêm realizando pesquisas para averiguar a opinião dos brasileiros sobre a possibilidade de um terceiro mandato do presidente Lula. Na semana passada, o site Congresso em Foco fez uma sondagem entre os quatro mil prefeitos que participaram da XI Marcha a Brasília em Defesa dos Municípios. A conclusão foi de que a maioria está satisfeita com o governo federal, mas é contra se abrir caminho para um terceiro mandato do presidente Lula.

De acordo com o levantamento do Congresso em Foco, 75% dos entrevistados disseram ser contrários à possibilidade do terceiro mandato presidencial. A re-reeleição, defendida abertamente pelo prefeito de Recife, João Paulo (PT), teve o apoio de 21% dos prefeitos entrevistados. Enquete feita pelo jornal Folha de São Paulo no Senado indicou que a maioria dos senadores também é contrária à perpetuação do presidente Lula no poder. Entre 67 senadores ouvidos pelo veículo na semana passada, 65 são contra o terceiro mandato.

O presidente do Supremo Tribunal Federal (STF), Gilmar Mendes, tem evitado entrar na polêmica, mas deu recentes declarações de que o assunto deverá acabar sendo alvo de questionamento no STF se for levado ao Congresso. O presidente do Superior Tribunal de Justiça (STJ), Humberto Gomes de Barros e o presidente do Tribunal Superior Eleitoral (TSE), Marco Aurélio Mello, também já declararam serem contrários ao terceiro mandato. "O Brasil precisa de homens públicos que observem a lei em vigor no país", declarou Mello, em recente entrevista.

A discussão surgiu a partir do interesse do deputado federal Devanir Ribeiro (PT/SP) de apresentar uma PEC que permite o terceiro mandato a Lula. A idéia é recuperar a proposta feita na Constituição de 1988, aumentando o mandato do presidente para cinco anos, sem reeleição, abrindo brecha para que o presidente continue no cargo.

Executiva nacional do PT já se posicionou

A executiva nacional do PT divulgou nota afirmando que "desautoriza qualquer manifestação" relativa à hipótese de terceiro mandato do presidente Lula entre seus filiados, na terça-feira passada. A intenção do partido foi desarticular o movimento que vem sendo encabeçado pelo prefeito de Recife, João Paulo (PT) e pelo deputado federal Devanir Ribeiro (PT/SP), e que tem sido rechaçada publicamente pelo presidente Lula. O presidente do partido, deputado Ricardo Berzoini (PT/SP), disse que a intenção do partido com a nota é deixar claro que a defesa do terceiro mandato não se trata de uma posição partidária.

"A aprovação popular ao nosso governo e a extraordinária popularidade do presidente Lula não incentiva a repetir a manobra antidemocrática de FHC, PSDB e PFL (atual DEM) na década passada", diz a nota. Ricardo Berzoini acrescentou, em declarações à imprensa: "Reafirmamos a posição do PT, desautorizando que qualquer manifestação que tenha caráter meramente pessoal seja vinculada à posição partidária. Fizemos isso para que ninguém tenha dúvidas. Mas não podemos proibir os deputados de apresentar projetos", comentou. Segundo o deputado, quando o projeto estiver em plenário, para ser votado, o partido terá sua posição.

Além de abrir brecha para um terceiro mandato de Lula, a proposta do deputado Devanir acaba com a possibilidade de reeleição de mandatos executivos e iguala o tempo de mandato para cargos executivos e legislativos a partir de 2010.

GOVERNO VICE-PRESIDENTE CONDENA ELEVAÇÃO DA TAXA BÁSICA DE JURO, MAS DEFENDE TERCEIRO MANDATO PARA LULA

Alencar critica política monetária

O presidente da República em exercício, José Alencar, afirmou ontem em Ouro Preto (MG), no evento de entrega da medalha da Inconfidência – considerada a mais alta e importante condecoração concedida pelo governo do Estado de Minas –, que a alta da taxa básica de juros promovida na semana passada pelo Banco Central foi desnecessária. Segundo Alencar, o Brasil precisa chegar à média praticada pelo resto do mundo desenvolvido.

"A rubrica mais pesada do orçamento de despesa da União é a rubrica relativa aos juros com que nós rolamos nossa dívida, e esses juros hoje, do ponto de vista real, são seis vezes superiores à taxa básica média real do mundo. E o Brasil é um país de primeiro mundo, não pode ser tratado dessa maneira", afirmou Alencar.

"Os juros têm que cair para padrão de mercado internacional. Isso, do ponto de vista nominal, seria no máximo uns 5%, porque a taxa básica real média do mundo é menos de 1%."

Na última quarta-feira, o BC surpreendeu a maioria dos analistas do mercado financeiro ao aumentar a taxa Selic de 11,25% para 11,75% ao ano. A maioria dos economistas esperava um aumento menor, de 0,25 ponto percentual. O BC, no entanto, afirmou por meio de nota que optou por "realizar, de imediato, parte relevante do movimento de aumento da taxa básica de juros" para reduzir o risco inflacionário.

Para José Alencar, o patamar "ideal" ainda está longe de ser alcançado. Apesar de elogiar Lula, Alencar afirmou que o presidente erra ao conduzir a política monetária. "As coisas não são fáceis. Eu acho que um esforço muito grande tem sido feito. O presidente Lula tem dado um exemplo de trabalho inigualável. Inclusive no campo das relações internacionais. (...) O presidente é referendado como um homem sério e de absoluta segurança no trato da coisa pública e das questões ligadas à economia. O único erro que eu acho e bato contra é a política monetária."

TERCEIRO MANDATO

José Alencar, voltou a dizer que acredita que o terceiro mandato do presidente Luiz Inácio Lula da Silva – em viagem à Gana (África) – seja um desejo dos brasileiros. A afirmação aconteceu hoje, durante entrega da medalha da Inconfidência, uma comenda do governo de Minas Gerais entregue a políticos, artistas e empresários no dia de Tiradentes.

"Se perguntar aos brasileiros o que é que eles desejam, eu creio que a resposta será: desejamos que o Lula continue por mais tempo no poder", disse. No entanto, destacou que o presidente "quer fazer o sucessor".

A declaração de Alencar já tinha sido tema de debate entre governistas e oposição no início do mês, após entrevista de Alencar a uma emissora rádio. Na época, aliados tentaram amenizar o discurso do vice-presidente e disseram que Lula não está disposto a mudar a constituição.

MINEIRO NO PODER

Durante a cerimônia, Alencar afirmou que "acredita muito em Minas" nas eleições presidenciais de 2010. "Há mais de meio século o Brasil não vê um mineiro eleito presidente", disse Alencar. Ele falou da "saudade de um mineiro na condução da presidência", mas não deixou claro se o discurso fazia referência ao atual governador de Minas, Aécio Neves (PSDB).

Sobre a aliança entre PT e PSDB na eleição municipal de Belo Horizonte, Alencar comentou que "o Brasil tem 29 partidos políticos, então as alianças têm que acontecer e em cada cidade elas acontecem de maneira diferente".



Charles Silva Duarte/O Tempo/Folha Imagem



Vice-presidente José Alencar e governador Aécio Neves durante a solenidade

Medalha ameniza clima de tensão

Políticos, artistas e empresários receberam ontem na praça Tiradentes, em Ouro Preto (MG), a medalha da Inconfidência, considerada a mais alta e importante condecoração concedida pelo governo do Estado de Minas.

Durante a cerimônia – que contou com a presença do vice-presidente da República, José Alencar –, o governador Aécio Neves (PSDB) entregou a medalha a pessoas e empresas que, segundo o governo, contribuíram para o desenvolvimento econômico, cultural e social de Minas Gerais.

Aécio homenageou autoridades que apóiam e que criticam o governo federal. Um deles foi o deputado Júlio Delgado (PSB-MG), que foi relator do processo de cassação da candidatura de deputado do ex-ministro da Casa Civil José Dirceu (PT-SP). "Ouro Preto sintetiza tudo o que nosso Estado representa de ideal de liberdade e de democracia para o povo brasileiro", disse ele.

O presidente nacional do PMDB, deputado Michel Temer (SP), recebeu a condecoração elogiando o governado do Estado. "É em um momento muito próspero de Minas Gerais, sob o governo do governador Aécio Neves que (...) nos honrou com essa Medalha que se incorpora ao meu, digamos, patrimônio curricular".

O ministro Hélio Costa (Comunicações) também recebeu a medalha. Ele é contrário à aliança entre PT e PSB na eleição municipal de Belo Horizonte, costurada por Aécio. O ministro acredita que a coligação enfraquece seu partido, o PMDB.

Outro condecorado foi o governador de Roraima, José Anchieta Júnior (PSDB), que é contra a demarcação de terras na reserva Raposa/Serra do Sol e tem lançado críticas à política indigenista do governo federal. Anchieta Júnior se referiu ao evento como "um momento de reflexão, de rever os valores históricos de nosso país".

A medalha também foi entregue à deputada Manuela D'Ávila (PC do B-RS), pré-candidata à prefeitura de Porto Alegre que pode perder o apoio do PT e do PR graças à intervenção da ministra Dilma Roussef (Casa Civil). Dilma pediu aos partidos que apóiem a candidatura da deputada federal Maria do Rosário (PT-RS).

A cerimônia de entrega da comenda é realizada todos os anos no dia 21 de abril, data em que o mártir da Inconfidência Mineira Joaquim José da Silva Xavier, o Tiradentes, foi enforcado em 1792. Ao todo foram entregues 252 medalhas. A cantora Fernanda Takai, o ator Daniel de Oliveira e o escritor Luís Fernando Veríssimo estão entre os condecorados.

DOSSIÊ-DILMA

Base aliada tenta evitar convocação

O governo vai concentrar esforços esta semana para evitar que a ministra Dilma Rousseff (Casa Civil) seja convocada a prestar depoimento no Senado sobre o dossiê que reúne gastos realizadas na gestão Fernando Henrique Cardoso com os cartões corporativos e "contas B". O líder do governo no Senado, Romero Jucá (PMDB-RR), vai tentar derrubar na Comissão de Infra-Estrutura da Casa o requerimento que convoca a ministra para falar sobre o dossiê.

Dilma já marcou para o dia 30 seu depoimento na comissão para explicar as obras do governo no PAC (Programa de Aceleração do Crescimento). Desde sábado, a ministra está fora do país. Ela viajou para uma série de atividades para Seul (Coréia), Tóquio (Japão) e Washington (EUA) que terminam no dia 28.

A oposição, porém, conseguiu aprovar outro requerimento de convocação da ministra na mesma comissão para falar sobre o dossiê. Os governistas argumentam, porém, que o dossiê não tem qualquer relação com os assuntos analisados pela comissão – por isso vão tentar reverter a decisão.

"O que se fez na Comissão de Infra-Estrutura é um absurdo, por isso vamos recorrer. A ministra virá falar sobre o PAC. Se alguém quiser perguntar alguma coisa a mais, a ministra fala se quiser", afirmou Jucá.

O líder espera derrubar o requerimento na Comissão de Infra-Estrutura porque a base aliada reúne a maioria dos seus integrantes. Para aprovar a matéria, a oposição esperou um "cochilo" dos governistas – que estavam em minoria no momento em que o requerimento foi colocado em votação.

O presidente da comissão, senador Marconi Perillo (PSDB-GO), ainda não definiu se o recurso de Jucá será analisado esta semana. O tucano decidiu consultar técnicos da comissão sobre a validade jurídica do recurso governista. Na avaliação preliminar de Perillo, Jucá teria que apresentar o recurso ao plenário do Senado para reverter a convocação de Dilma.

Com a disposição do governo em blindar a ministra no depoimento, a oposição decidiu apresentar uma série de requerimentos de convocação de Dilma em comissões permanentes do Senado. A Comissão de Meio Ambiente, Defesa do Consumidor e Fiscalização e Controle coloca em votação amanhã requerimento do líder do PSDB no Senado, Arthur Virgílio Netto (AM), que convoca a ministra para falar sobre o dossiê.

O tucano também apresentou requerimento semelhante na CCJ (Comissão de Constituição e Justiça) do Senado com o objetivo de obrigar Dilma a comparecer ao Congresso para se explicar.

Na CPI dos Cartões Corporativos, onde a oposição cobrou explicações da ministra, os governistas conseguiram derrubar cinco requerimentos de convocação. A oposição insiste em cobrar detalhes sobre o dossiê elaborado a partir de informações reunidas pela Casa Civil.

IMPRENSA

Lançado novo site do Correio Braziliense

Melhor navegabilidade, visual moderno e versátil, notícias online, blogs e programas de TV. Essas são algumas das novidades do novo site que o Correio Braziliense lançou ontem, dia 21 de abril, não por acaso, data em que o jornal e a cidade de Brasília comemoraram 48 anos.

Multimídia, interatividade e notícias em tempo real sobre a capital brasileira, fatos políticos, economia e esportes são alguns dos serviços que os leitores terão acesso. O novo veículo também irá trazer o conteúdo impresso do jornal, exclusivo para assinantes, um telejornal na internet, o Correio Notícias, acesso a podcast (gravações sonoras), galerias de fotos, quizz (testes de conhecimento), entretenimento e vídeos. O diretor de redação do Correio Josemar Gimenez comemora a criação do novo site. "O correiobraziliense.com.br é um dos maiores investimentos da empresa. O Correio está reforçando sua marca, seus valores e a sua tradição de vanguarda na imprensa nacional", afirma Gimenez

PROGRAMA DE TV

O site corresponde ao que há de mais moderno em arquitetura de páginas virtuais de jornais no mundo. Diariamente, os internautas poderão assistir ao telejornal Correio Notícias, que será posto no site às 16h30. O noticiário registrará tudo que acontece de relevante nos poderes Executivo, Legislativo e Judiciário, no Distrito Federal, além de oferecer serviços e debates.

Aos domingos, os internautas poderão conferir o programa de esportes Bate Pronto, que acontecerá após o término da rodada de futebol do dia. Mas o debate também inclui os principais eventos esportivos do final de semana como: fórmula 1, basquete e futebol. Para fechar a programação, semanalmente, os internautas também assistirão a um programa com temas ligados à política nacional, o Correio Debate.

O novo portal manterá fóruns, nos quais se poderá discutir assuntos em destaque, trocar experiências, expor opiniões e, quem quiser, poderá se tornar protagonista da informação. O público ainda poderá comentar fatos, sugerir notas, votar nas enquetes e participar de quizzes.

O público-alvo principal são os moradores do Distrito Federal, assinantes e leitores do jornal, mas o site quer alcançar internautas de todo o Brasil interessados em acessar notícias em primeira mão sobre o que acontece na capital brasileira, principalmente no que diz respeito às editorias Distrito Federal e Política. Nos primeiros 30 dias de vida , o site disponibilizará todo seu conteúdo gratuitamente. Para ter acesso as matérias e serviços basta preencher o cadastro pessoal e gratuito. O endereço do site é www.correiobraziliense.com.br.

JUSTIÇA

Gilmar Mendes toma posse amanhã no STF

Eleito no dia 12 de março passado para a presidência do Supremo Tribunal Federal (STF), o ministro Gilmar Mendes vai tomar posse em solenidade programada para esta quarta-feira. O evento deve reunir cerca de 300 pessoas, segundo o cerimonial da Corte Suprema. Para que todos os convidados possam acompanhar a cerimônia, uma estrutura de telão está sendo montada na parte externa do plenário do tribunal.

O ministro Gilmar Mendes foi eleito por unanimidade para um mandato de dois anos na presidência do Supremo. Durante o período, também exercerá a presidência do Conselho Nacional de Justiça (CNJ), cargo para o qual foi empossado no último dia 26 de março.

O novo presidente inicia o trabalho com temas polêmicos na pauta do plenário do Supremo. É o caso, por exemplo, da ação direta de inconstitucionalidade (ADIN) apresentada pelo PSDB, cujo objetivo é instituir novas regras para a edição de medidas provisórias editadas pelo Governo, especialmente as que tratam da liberação de créditos em caráter extraordinário.

O próprio Gilmar Mendes é relator da matéria e já anunciou voto favorável a imposição de limites para edição de MPs pelo executivo.

DOSSIÊ

Com posições firmes sobre os mais diversos temas, o ministro Gilmar Mendes não mediu palavras ao criticar a suspeita de que a Casa Civil teria vazado dados referentes a gastos pessoais do ex-presidente Fernando Henrique Cardoso.

"Se de fato alguém pratica esta política de levantamento de dados para vazar com o intuito de formar dossiê é lamentável, se isso se pratica no âmbito do governo, é lamentável. Acho que isso não é uma prática condizente com o Estado de direito democrático", comentou o novo presidente do STF ao analisar o assunto na semana passada.

Ao ser sabatinado pelos integrantes da Comissão de Constituição e Justiça (CCJ) do Senado, o novo presidente do STF defendeu outro tema controverso: o foro privilegiado para ocupantes de cargos públicos, mesmo depois que deixam os cargos ou mandatos.

Na pauta de julgamento para as próximas sessões da Corte estão temas como a realização de eleições para os cargos de administradores regionais do Distrito Federal e a manutenção dos benefícios previdenciários dos professores extensivo para diretores e coordenadores de escolas.

CASO ISABELLA EXPECTATIVA É QUE O DELEGADO CALIXTO CALIL FILHO PEÇA A DECRETAÇÃO DA PRISÃO PREVENTIVA DO PAI E MADRASTA AINDA ESTA SEMANA

Avô e tia da menina devem ser ouvidos pela polícia hoje

A Polícia Civil espera ouvir hoje Antonio e Cristiane Nardoni, avô paterno e tia da menina Isabella Nardoni, morta no dia 29 de março. Ambos deveriam ser ouvidos no último sábado, mas os depoimentos foram adiados.

Domingo, em entrevista ao "Fantástico", da Rede Globo, Alexandre Nardoni, 29, e Anna Carolina Jatobá, 24, pai e madrasta da menina, negaram envolvimento na morte. Foi a primeira entrevista concedida pelos dois desde que foram apontados pela polícia como suspeitos do crime.

O casal foi indiciado na última sexta-feira pela Polícia Civil sob a acusação de homicídio doloso (com intenção), com três agravantes: motivo fútil, meio cruel e impossibilidade de defesa da vítima.

A expectativa é de que também hoje o delegado Calixto Calil Filho, titular do 9º DP (Carandiru, que concentra as investigações), peça a prisão preventiva do pai e da madrasta. O casal cumpriu nove dias de prisão temporária e foi liberado no último dia 11. O pai de Nardoni afirmou que Anna Carolina sofreu muito enquanto estava presa e que a família tem medo de sair de casa.

"Ela sofreu muito enquanto estava presa. As outras detentas bateram nela e, por isso, tivemos o cuidado de tirar fotos das marcas, pois não sabemos até onde isso pode chegar", disse.

A reconstituição do crime deve ocorrer ainda nesta semana – possivelmente no próximo domingo. O objetivo é tentar esclarecer como a menina foi morta, além de contradições apontadas pela polícia nos depoimentos de Alexandre e Anna Carolina.

O pai e a madrasta de Isabella foram ouvidos e indiciados pela polícia. O casal ficou aproximadamente 17 horas na delegacia, entre a manhã de sexta-feira e a madrugada de sábado — o desgaste levou a defesa a pedir o adiamento dos depoimentos do avô e da tia de Isabella. Os depoimentos foram marcados por tumulto e manifestações.

Com o indiciamento, o casal passa a ser formalmente considerado suspeito do crime. O inquérito, após ser concluído, será enviado para o Ministério Público. Caberá à Promotoria oferecer denúncia (acusar formalmente) contra o casal, e à Justiça decidir se abre ou não processo contra o pai e a madrasta de Isabella. Caso a denúncia seja aceita, tem início a ação penal — e Alexandre e Anna Jatobá passam a ser réus.

Em qualquer uma das fases do processo judicial, cabe recurso. Na Justiça, a produção de provas pode recomeçar. Após a conclusão do processo, os réus vão a julgamento.

PRISÃO

Dois homens foram encaminhados à delegacia ontem após um tumulto em frente ao prédio onde moram os pais de Anna Carolina Jatobá, madrasta da menina Isabella Nardoni, em Guarulhos (Grande São Paulo). Os manifestantes tentaram invadir o edifício, de acordo com a polícia.





JOGÃO OS NATALENSES VENCEM DE 3 A 2, PRECISAVAM DE QUATRO GOLS; POTIGUAR É CAMPEÃO E DECIDE ESTADUAL

América joga bem, vence, mas está fora

Num jogo eletrizante, ontem à tarde, no estádio Leonardo Nogueira, em Mossoró, o América venceu o Potiguar por 3 a 2, mas não conseguiu evitar a conquista do título da Taça Cidade do Natal pela equipe mossorense. Como havia vencido o primeiro jogo da decisão do segundo turno por 3 a 0, o time Macho jogava pela vantagem de derrota por até dois gols de diferença. A grande final do campeonato estadual começa a ser decidida na próxima quinta-feira entre Potiguar e ABC, o campeão do primeiro turno, em Mossoró. O jogo da volta será no dia 27, no estádio Frasqueirão.

Mesmo jogando pela vantagem do empate, foi do Potiguar a iniciativa nos primeiros minutos de jogo. Empurrado por quase oito mil torcedores, que lotaram o Nogueirão, o time Macho chegou com perigo aos cinco minutos. Ítalo lançou Jean que invadiu a área e chutou forte. Atento ao lance, Azul colocou para escanteio.

Precisando de três gols para levar a decisão para os pênaltis, o América conseguiu o equilíbrio a partir dos 10 minutos. Com os alas Rodrigo Santos e Jorge Guerra bastante abertos, o alvirrubro partiu para pressão, chegando a primeira conclusão a gol aos 12, através de Madson.

O abafa americano continuou e aos 24, numa rápida jogada de ataque, entre Paulo Matos e Madson, Saulo recebeu na área e ficou na cara do gol, tocando no canto direito de Marcos Paulo e abrindo o placar para os natalenses. Em seguida, Saulo quase ampliou, obrigando o goleiro a espalmar. A pressão rubra persistia e aos 29, Paulo Matos lançou Madson em profundidade, que passou pelos zagueiros e tocou para o fundo das redes na saída de Marcos Paulo.

Com domínio total da partida, o América chegou muito perto do terceiro gol que levaria a decisão, no mínimo para os pênaltis. Aos 32, Reginaldo Gomes marcou pênalti de Gustavo, que desviou a bola com a mão dentro da área, mas o assistente Milton Otaviano deu impedimento no lance e Reginaldo voltou atrás. Em seguida, num contra-ataque puxado por Vaninho, o Potiguar descontou com Sandro, completando cruzamento de Ítalo.

Fábio Cortez/DN



O jogador Ivo foi expulso e depois preso, acusado de crime de racismo; exageros da polícia continuam presentes

PRISÃO

Com o gol sofrido, o América voltava a precisar de mais dois gols. E para piorar a situação alvirrubra, Ivo terminou expulso aos 44, após um carrinho por trás em Vaninho. Revoltado, o jogador americano agrediu verbalmente um soldado da Polícia Militar, recebendo voz de prisão do capitão Maximiliano. Ivo saiu algemado de campo, acusado de racismo pelo oficial da PM. A situação revoltou os jogadores do América, formando-se uma grande confusão no gramado e obrigando o árbitro a encerrar o primeiro tempo.

Segundo o capitão Maximiliano, o atleta teria chamado o policial de "macaco". "O jogador cometeu crime de racismo ao chamar um policial do grupo de operações especiais de macaco", revelou. Ivo reagiu à prisão e precisou ser derrubado no chão para ser algemado, revoltando o plantel americano. "Isto é uma vergonha, somos homens de bem, estamos trabalhando e a polícia tem que prender é ladrão", protestou o zagueiro Emeson.

2° TEMPO

Com um homem a menos no segundo tempo, o América tinha dificuldades para marcar o time mossoroense e aos cinco minutos, Gustavo quase empatou completando para fora uma cobrança de escanteio. Mas aos 14, o árbitro Reginaldo Gomes deu pênalti de Eduardo em cima de Jorge Guerra, Madson cobrou e marcou para o América, 3 a 1.

Para tentar o quarto gol e levar a decisão para os tiros-livres, Moura sacou o apagado Paulo Rangel e colocou o estreante Leandro Safira no ataque. Assistindo o crescimento natalense na partida, o técnico Miluir Macedo substituiu Gustavo pelo rápido Canindezinho. O jogo ficou aberto e as duas equipes passaram a perder várias oportunidades.

O final ficou dramático e aos 44, num rápido contra-ataque, o Potiguar marcou o seu segundo gol, através de ítalo. Sem mais tempo para tentar uma reação, o valente time do América assistiu os morroenses administrar o placar e comemorar o título da Taça Cidade do Natal. Antes do apito final, Michel Mineiro foi expulso.

HISTÓRIA — TAÇA CIDADE DO NATAL

América vence, mas não faz a diferença de quatro gols: 3x2

O América lutou muito, mas não conseguiu superar a diferença de gols feita pelo time mossoroense no jogo disputado em Natal. Na partida desta segunda-feira, o Alvirrubro natalense chegou a fazer 2 a 0 antes dos 30 minutos de partida. Ainda no final do primeiro tempo, o Potiguar diminuiu. Poucos minutos depois houve a expulsão de Ivo e uma tremenda confusão envolvendo o jogador e a polícia. No segundo tempo, o América aumentou a diferença, mas no final da etapa derradeira, o Potiguar marcou o segundo gol finalizando o movimento do espetáculo. Abaixo, os detalhes do jogo. Confira:

Potigaur 2x3 América
Gols: Sandro (36/1) e Ítalo (44/2) para o Potiguar; Saulo (22/1), Mádson (29/1) e (15/2) para o América
Arbitro: Reginaldo Gomes da Silva (RN)
Assistente 1: Milton Otaviano dos Santos (RN)
Assistente 2: Lorival Cândido das Flores (RN)
4° árbitro: José Valdo Caetano (RN)
Cartões amarelos: Max, Vaninho, Ricardo Braz, Gustavo, Eduardo (Potiguar); Êmerson, Ivo, Paulo Matos (América)
Cartões vermelhos: Ivo e Michel Mineiro (América)
Renda: R$ 65.010,00
Público pagante: 6.096
Público não pagante: 1.554
Total de público: 7.650
Hora: 17h
Início do primeiro tempo: 17h02min
Início do segundo tempo: 18h14min
Local: Estádio Professor Manuel Leonardo Nogueira-Nogueirão (Mossoró)

Potiguar: Marcos Paulo; Paulinho (Paulão), Gustavo Carioca (Canindezinho), Ricardo Braz e Eduardo; Max, Daniel, Jean (Roberto) e Vaninho; Ítalo e Sandro. Manuel Miluir Macedo da Cunha

América: Azul; Rodrigo Santos, Róbson, Êmerson e Jorge Guerra (Michel Mineiro); Ivo, Fábio Recife, Saulo e Mádson; Paulo Matos (Kleberson) e Paulo Rangel (Leandro Safira). Técnico: Carlos Moura Dourado

OBS: O árbitro desse jogo nasceu no estado do Ceará, está radicado cidade de Caicó. Ele também pertenceu ao quadro de árbitros da Federação Roraimense. O nome do assistente dois é Lorival (escrito assim mesmo). Em

1971: ABC	1978: ABC *	1986: Alecrim *
1972: América	1979: Alecrim	1987: América *
1973: América	1980: Ferroviário **	1988: América *
1974: América	1981: ABC *	1989: América *
1975: América	1982: Alecrim	1990: ABC *
1976: América	1983: ABC *	2008: Potiguar de
1977: América	1984: ABC *	Mossoró ***
	1985: América *	

2006, o ABC voltou ao campeonato depois do TJD/RN dar ganho de causa no caso Sílvio Maddona. Naquele ano o Alvinegro natalense foi eliminado pelo Potiguar de Mossoró.

Os campeões da Taça Cidade do Natal

No início dos anos 70 foi criada a Taça Cidade do Natal, competição que antecedia o Campeonato Estadual. O primeiro campeão foi o ABC. Naquela década, o América conquistou um hexacampeonato de 1972 a 1977. Em alguns anos a Taça foi disputada separada do Estadual e em outros correspondia ao primeiro turno. Este ano, a FNF mudou para o segundo turno. Confira os campeões:

* correspondeu ao Primeiro Turno
** correspondeu a Segunda Divisão
*** correspondeu ao Segundo Turno

OBS: Onde não aparece o ano, a competição não foi disputada.

Resumo
10 títulos: América
06 títulos: ABC
03 títulos: Alecrim
01 título: Ferroviário
01 título: Potiguar de Mossoró

Fonte: Marcos Trindade/Rádio Clube de Natal

POLÊMICA

TJD deve influir na escolha dos mandos das finais do Paulistão

Os clubes querem jogar em casa. A Federação Paulista de Futebol concorda desde que os laudos estejam em dia. Mas deverá ser o TJD (Tribunal de Justiça Desportiva) estadual o fiel da balança na decisão sobre os mandos de campo para as finais do Paulista-2008. Após os incidentes ocorridos na semifinal entre Palmeiras e São Paulo, ontem, quando um gás tóxico foi lançado no vestiário do visitante, os palmeirenses podem perder o Parque Antarctica para o segundo jogo da decisão, no dia 4 de maio, contra a Ponte Preta. "Vai depender do que for apurado no inquérito. Se apurar que o Palmeiras foi responsável pelo que ocorreu, será apenado com o mando de jogo ou a interdição do estádio", afirmou Antônio Carlos Meccia, procurador do TJD.

Indagado se haveria tempo hábil para terminar o processo até a próxima segunda-feira, data utilizada para os julgamentos no tribunal, Meccia preferiu não arriscar. "Minha idéia é começar amanhã (hoje) o processo. Geralmente "mato' meus processos em uma semana. Existe um prazo para a defesa [72 horas]. Vou fazer de tudo para dar tempo", disse o procurador.

Meccia explicou que só o fato de haver o relato do incidente na súmula do árbitro Wilson Luiz Seneme já permite ao tribunal dar seqüência ao processo sem que haja uma parte reclamante. Na súmula, Seneme também registrou a queda de energia ocorrida aos 40min da etapa final e que deixou o clássico paralisado por 16 minutos. Preocupado com a chance de não poder usar seu estádio na decisão, o Palmeiras solicitou hoje à tarde que a polícia fizesse nova perícia no Parque Antarctica. No dia do clássico, já havia sido feito uma vistoria depois de o São Paulo ter registrado boletim de ocorrência no Jecrim, juizado utilizado no estádio. Em seguida, foi instaurado inquérito no 23° DP.

"Como foram levantadas diversas possibilidades, achamos melhor checar todas essas acusações", disse o diretor de futebol Genaro Marino. "O time mandante tem que zelar pela segurança no estádio", afirmou.

PROPOSTA SEDUTORA

Joel Santana deixa Flamengo para assumir África do Sul

O vice-presidente de futebol do Flamengo, Kléber Leite, disse ontem que o técnico Joel Santana vai deixar o clube para comandar a África do Sul, que hoje oficializou a saída de Carlos Alberto Parreira. Segundo o dirigente, a proposta sul-africana seduziu Joel, que, no entanto, continuará no cargo até o segundo jogo da final do Estadual do Rio, dia 4 de maio, contra o Botafogo.

Parreira disse que optou por deixar a África do Sul porque pretende voltar ao país para passar mais tempo com a sua família. "Foi uma rescisão amigável e estou retornando ao Brasil. É um problema de ordem familiar. Não quero me estender neste assunto. Eu não estou conseguindo o equilíbrio familiar e profissional. Ficar sozinho aqui está muito difícil. Tem coisas que você não pode superar e resolvi voltar. A minha família precisa de mim, estou muito afastado. Não dá para ficar indo para o Brasil toda semana nem para eles virem para cá", disse Parreira, em entrevista à rádio "Bandeirantes". O Flamengo, agora, estuda um nome para ocupar o lugar de Joel.

D'Luca/DN

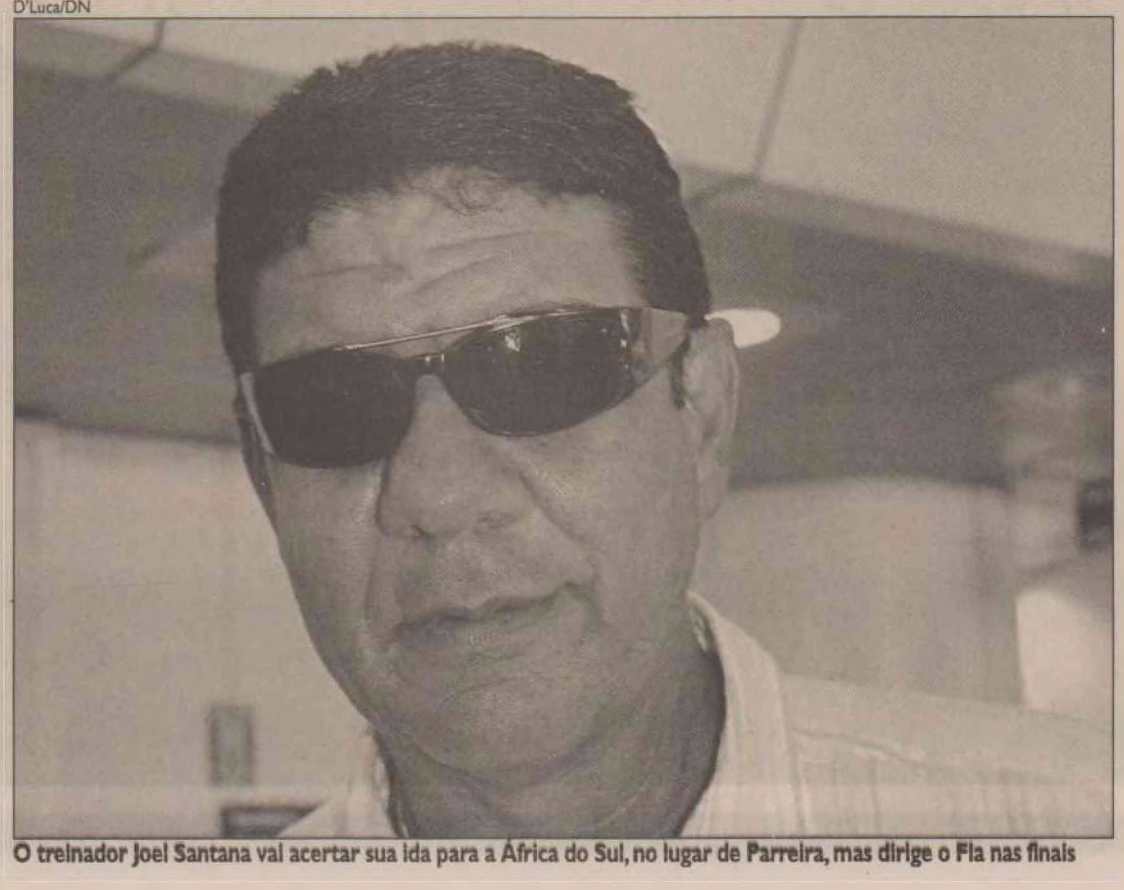

O treinador Joel Santana vai acertar sua ida para a África do Sul, no lugar de Parreira, mas dirige o Fla nas finais

RISCO

Boca precisa golear para seguir na Libertadores

Nas últimas dez Libertadores que jogou, o Boca Juniors sempre avançou às oitavas-de-final da Libertadores, mas o bicho-papão do torneio neste século corre sério risco de quebrar esse tabu amanhã, quando vai receber o Maracaibo, da Venezuela, na Bombonera, às 21h10. Terceiro colocado do Grupo 3, com sete pontos, o time de Riquelme precisa obrigatoriamente vencer seu rival por cinco gols de diferença para não depender do outro resultado da chave. O time avançará ao mata-mata com vitória simples se o Atlas vencer o Colo Colo, mas esse confronto será no Chile.

Caso aconteça um empate no jogo em Santiago, o Boca Juniors se garantiria no mata-mata da Libertadores com uma vitória por três gols de diferença -nesse caso, também superaria o rival chileno na tabela. Se o Colo Colo vencer sua partida como mandante, resultado que parece mais lógico (o time chileno tem 100% de aproveitamento como mandante e não levou gol em casa), o Boca precisará superar então o saldo de gols do Atlas -a equipe mexicana tem cinco gols de saldo, e o Boca nenhum.

Na Libertadores passada, o Boca Juniors viveu situação semelhante.



Filão gay

Não é segredo para ninguém o crescimento do mercado gay, em várias áreas do consumo. Agora o próprio governo brasileiro decidiu apostar no filão do turismo para esta parcela da população. Com conteúdo em inglês, o sítio eletrônico (www.theloveland.net) entrou no ar na sexta-feira passada com informações sobre a Parada do Orgulho Gay de São Paulo, que acontece no dia 25 de maio. O objetivo é promover o Brasil como destino amigável ao público GLBT (Gays, Lésbicas, Bissexuais e Transgêneros) e incentivar os turistas estrangeiros que vêm para o evento a visitar outros destinos no País. No sítio eletrônico constam informações sobre a programação cultural paralela ao evento, links para pacotes turísticos sugeridos pela Associação Brasileira de Turismo GLS, ringtones, downloads de fotos dos destinos brasileiros preferidos por estes turistas e links relacionados. A escolha do nome Loveland (Terra do Amor, em português) remete, segundo o Ministério do Turismo, "ao respeito que o Brasil tem com os visitantes de todo o mundo, independente da identidade sexual".

FAST FOOD - O Praia Shopping anuncia uma nova operação em sua praça de alimentação. Trata-se da rede brasileira de fast food Giraffas. Há mais de 25 anos no mercado, a franquia, que está consolidada como a terceira maior do país, teve início em Brasília e já conta com cerca de 280 lojas espalhadas pelo Brasil. No Rio Grande do Norte, será a primeira loja da marca. A Giraffas possui um cardápio variado, que vai do sanduíche a salada, passando por opções para o público infantil. A franquia potiguar da rede é do empresário George Costa.

NEGÓCIOS - A Agência de Desenvolvimento do Seridó (Adese), realizará no dia 5 de maio, dentro da programação da 5ª Feira de Negócios do Seridó, o seminário "Distrito Industrial e gasoduto como políticas de desenvolvimento regional sustentável". O seminário ocorre a partir das 9h no Centro Pastoral Dom Wagner, em Caicó.

•O Natal Convention & Visitors Bureau informa a captação do 4º Congresso Nacional de Turismo, Administração e Hotelaria, que será realizado em novembro deste ano e deverá reunir 1.200 pessoas na capital potiguar. A última edição do evento, no ano passado, aconteceu na cidade de Campina Grande. A decisão em favor de Natal, ocorreu durante a visita de inspeção refeita pelo presidente do evento, Tiago Pittari, diretor da empresa Conectar Gestão de Eventos, com sede em Salvador.

•As vendas de ingressos pela internet cresceram mais do que o dobro do comércio eletrônico como um todo entre 2006 e 2007. Enquanto o volume geral de pedidos on-line teve acréscimo de 37,84%, os negócios no segmento de ingressos para cinemas, teatros, shows e jogos de futebol saltaram 78% no mesmo período, segundo dados da consultoria e-bit. No ano passado, o número de ingressos vendidos on-line chegou a 108 mil, contra 61 mil em 2006. O desempenho foi melhor que o verificado entre 2005 e 2006, quando as vendas saltaram 72% — de 35 mil para 61 mil.

Capacitar



O vice-governador Iberê Ferreira de Souza, o deputado federal, Rogério Marinho, e a secretária estadual de Educação, Ana Cristina Cabral, reúnem a imprensa num café da manhã hoje, a partir das 8h30, no Arituba Park Hotel, para apresentar o projeto do Centro Integrado de Vocação Tecnológica do Natal. O CIVT terá como principal objetivo formar mão-de-obra especializada voltada para o desenvolvimento da Tecnologia da Informação e vocações econômicas do estado, como o Turismo. Para a construção do CIVT estão garantidos recursos na ordem de R$ 35 milhões que serão liberados na próxima sexta-feira, numa solenidade que vai contar com a presença do ministro da Ciência e Tecnologia, Sérgio Resende.

Lista do bem 1

O Conselho Regional de Corretores de Imóveis do Rio Grande do Norte (Creci RN) está publicando, todas as quintas-feiras, na Coluna Creci Informa, no caderno de classificados do **Diário de Natal**, a relação de todos os profissionais adimplentes com a entidade. A medida, segundo o presidente Waldemir Bezerra, objetiva tornar público à sociedade em geral o nome e o número do CRECI dos corretores de imóveis que se encontram em dia com suas responsabilidades legais.

Lista do bem 2

A lista traz apenas os corretores que já quitaram em sua totalidade o pagamento da anuidade junto ao Conselho. Aqueles que estão pagando a anuidade de forma parcelada, só terão seus nomes inclusos na relação ao quitarem a referida taxa. A divulgação também visa coibir a ação de corretores ilegais ou dos que estão irregulares. Vale ressaltar que a data limite para o pagamento da anuidade expirou no último dia 31 de março. O valor da taxa é de R$ 346. Além de premiar os adimplentes, por tabela, a lista registra os caloteiros.

Fraco

Ficou aquém, muito aquém, aliás, do que se esperava a presença de turistas, principalmente regionais, em Natal durante o feriadão de Tiradentes. Alguns hotéis da Costeira chegaram a registrar ocupação menor do que a que registram em finais de semana "normais".

MercadoAberto

Editor: lkleiber@diariodenatal.com.br



LUCIANO KLEIBER

Foto: Agência Câmara

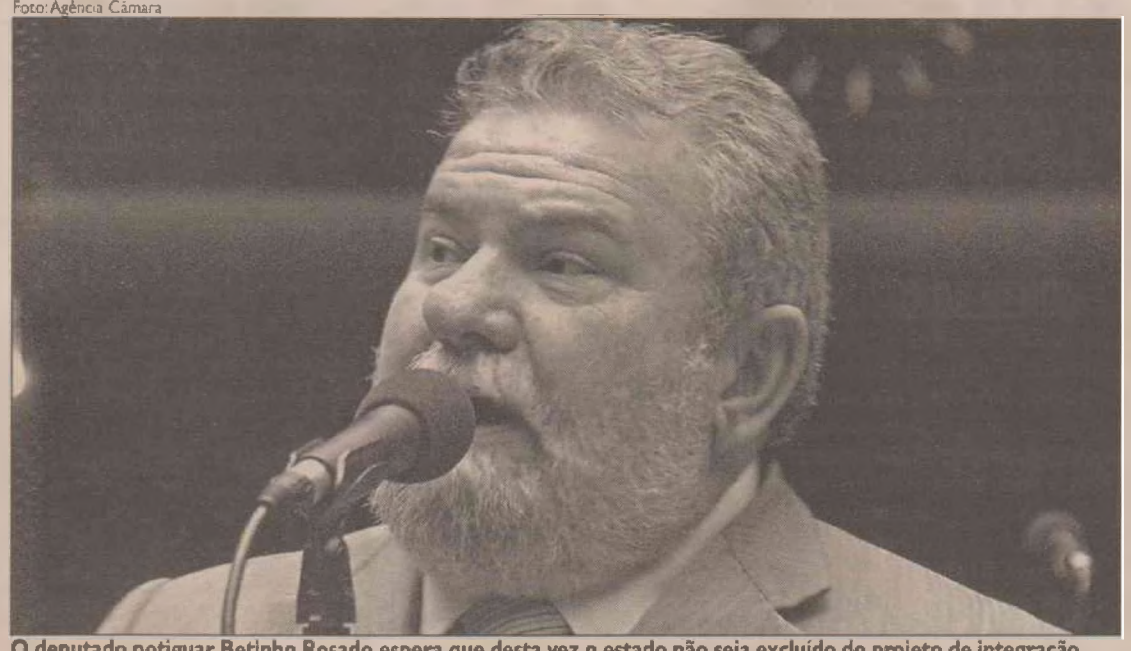

O deputado potiguar Betinho Rosado espera que desta vez o estado não seja excluído do projeto de integração

RAMAL DEPUTADO BETINHO ROSADO INCLUI TRECHO MOSSORÓ-SOUZA NO NOVO PROJETO DA FERROVIA

Estado volta a sonhar com Transnordestina

O Rio Grande do Norte pode voltar a ter esperança de ter um ramal ferroviário incluído no novo projeto da Transnordestina. A novidade veio na semana passada após uma emenda do deputado federal Betinho Rosado que acrescentou ao Plano Nacional de Transportes a possibilidade de criação da linha férrea que ligaria Mossoró a Souza, na Paraíba. De lá, o ramal teria ligação com a cidade cearense de Arrojado Lisboa, onde se incluiria na Transnordestina. A mudança não garante que o projeto será executado, mas o parlamentar potiguar acredita que abre a possibilidade de que o governo federal execute a obra através de uma concessão ou Parceria Público-Privada (PPP).

Betinho Rosado explica que o Plano Nacional de Transportes é um instrumento que norteia a execução de obras e ações nesta área, incluindo obras de ampliação ou melhoria de estradas, ferrovias, portos e aeroportos. Após a aprovação do Plano pela Câmara dos Deputados, que ocorreu na semana passada, o projeto segue para o Senado. Rosado acredita que não haverá derrubada do ramal Mossoró/Souza. "Tenho certeza que nossos senadores irão defender o projeto que inclui o RN na Transnordestina". Pelo atual projeto do governo federal, a Transnordestina teria um formato de "Y". Uma ponta sairá do Porto de Suape, seguindo pelo interior de Pernambuco; a outra parte do Porto de Pecém, atravessando todo o território do Ceará. No entroncamento das duas, o ramal continua em direção às ferrovias do Centro-Oeste com as quais vai se conectar. Na obra não está prevista a inclusão de trechos do RN.

O deputado lembra que Mossoró é atualmente o maior pólo emissor de carga do Nordeste, por onde passam 2,5 milhões de toneladas de sal por ano e que poderiam ser encaminhadas para o interior do país pela ferrovia. Para Betinho, é preciso agora que os representantes do RN se unam no projeto. "Uma parte defende que deveria ser o ramal Natal/Macau, outro defende o Mossoró/Souza. É preciso que tenhamos acertado essas divergências internas para podermos reivindicar do governo federal nossa inclusão no projeto".

EFEITO

Empresário espanhol critica RN: "Regras não estão claras"

A demora na liberação de licenças ambientais e problemas ocorridos depois de concedidas podem inibir novos investimentos estrangeiros no Rio Grande do Norte, previu o diretor geral da Valerobrasil, Emanuel Micó. Braço nacional da construtora-incorporadora espanhola Inmovalero, a empresa pretende investir pelo menos R$ 1 bilhão em construções no estado nos próximos cinco anos. Observa, porém, que em algumas áreas "as regras do jogo não estão claras".

O problema é acentuado no litoral. Segundo o executivo, faltam, por exemplo, planos de manejo e áreas de Marinha delimitadas. "Estamos trabalhando há mais de um ano para obter o licenciamento no Litoral mas ainda não conseguimos. Entendemos que o licenciamento tem de ser criterioso, bem estudado, mas, como investidores, claro que gostaríamos que andasse mais rápido", disse ele.

A falta de regulamentação em determinadas áreas, opina, não seria, entretanto, a única barreira à celeridade. Problemas envolvendo outros investidores teriam deixado órgãos como o Idema sob pressão e com o "pé atrás" no que diz respeito aos estudos. Outra possível causa apontada pelo executivo é a falta de meios para esses órgão agirem de maneira mais rápida.

Foi a lentidão nesses processos e a perspectiva de novos negócios em solo potiguar que trouxeram o presidente do grupo espanhol, Guillermo Valero, a Natal ontem. Ele ficou "preocupado" com a demora na análise dos projetos. A demora, disse Micó, é um gargalo que a companhia já incorporou ao processo de produzir, mas que lhe deixa pelo menos na expectativa de ter segurança. "Quando planejamos um projeto já sabemos que teremos de esperar. Quanto menos tempo melhor, porque reduz custos. Por outro lado, não queremos riscos para o futuro. Se é para demorar, que pelo menos tenhamos o máximo de segurança depois. Esperamos segurança, sustentabilidade e que as regras do jogo sejam iguais para todos", acrescentou ainda.

Ele estima que a lentidão no estado não vá inibir novos investimentos do grupo, mas que, aliada ao que a mídia e o próprio mercado tem chamado de "insegurança jurídica", pode ser barreira aos olhos de outros empreendedores.



Emanuel Micó, diretor do Grupo Vallero Brasil: investimentos de R$ 1 bilhão

A Valerobrasil se instalou no país há dois anos, com entrada pelo Rio Grande do Norte. Tem hoje seis projetos em fase de execução, licenciamento ou estudo no estado, entre resorts, condomínios populares, de alto padrão e para a classe média. Nas áreas litoraneas, investe em São Miguel do Gostoso e Santa Rita, com foco principalmente no público estrangeiro. Também está tocando projetos em São Paulo e na Paraíba. "Estamos tentando diversificar nossa clientela", justifica Emanuel Micó.

O grupo estudou durante um ano alçar vôos além da Espanha. Nesse intervalo chegou a estudar países como México, Bulgária e Polônia como possíveis sedes de novos empreendimentos. Acabou optando pelo Brasil. O motivo: "estabilidade política e econômica, potencialidade de demanda interna muito boa e facilidade da língua e cultura". O Rio Grande do Norte, primeira parada dos espanhóis na nova empreitada, foi escolhido como largada por conta não só do potencial econômico, mas do clima e das belezas naturais, fortes chamarizes ao público de fora.

Em visita a Natal, onde fica até a próxima quinta-feira, o presidente da Inmovalero, Guillermo Valero, aproveita para analisar dois novos projetos no estado, de primeira e segunda residências. O valor desembolsado este ano vai depender da liberação das licenças, mas os planos são de atingir pelo menos R$ 1 bilhão nos próximos cinco anos, em construções. A cifra, estimada por baixo, tem, entretanto, perspectiva de crescimento. Só em compra de áreas, o grupo já investiu R$ 90 milhões no estado. Na Espanha, atua há mais de 25 anos e tem aproximadamente 10 mil unidades construídas.

PODER JUDICIÁRIO
JUSTIÇA FEDERAL DE PRIMEIRA INSTÂNCIA
SEÇÃO JUDICIÁRIA DO RIO GRANDE DO NORTE
TERCEIRA VARA
Rua Dr. Lauro Pinto, nº 245 - Lagoa Nova, Natal/RN
CEP: 59.064-250. Telefones: (84) 3235-7484/85. Fax: (84) 3235-7487

EDITAL DE CITAÇÃO
EDT.0003.000005-5/2008

O Doutor **FRANCISCO BARROS DIAS**, Juiz Federal da 3ª Vara da Seção Judiciária do Rio Grande do Norte, no uso de suas atribuições legais, etc.

FAZ SABER a quantos o presente Edital virem ou dele tiverem conhecimento que, através deste fica **CITADA**, com prazo de 30 (trinta) dias, o(a) Sr(a). **MARIA DE LOURDES DO NASCIMENTO, CPF 124.233.944-20** atualmente em lugar incerto e não sabido, para no prazo de 15 (quinze) dias, pagar o débito oriundo da lide abaixo, ficando ainda ciente de que poderá opor embargos em igual prazo, o que acarretará a suspensão da eficácia do presente mandado.

Outrossim, fica o(a) Demandado(a) ciente de que o adimplemento da dívida em questão isentará do pagamento de custas e honorários advocatícios, bem como de que, uma vez não interpostos embargos nem quitada a dívida, no prazo acima citado, constituir-se-á, de pleno direito, o título executivo judicial.

Comunico que este Juízo funciona no Fórum da Justiça Federal, situado na Rua Dr. Lauro Pinto, nº 245, Lagoa Nova, Natal/RN, no horário das 09 às 18h, de segunda-feira a sexta-feira.

AÇÃO MONITORIA
Processo nº **2007.84.00.002813-4**
Autor(a) **CAIXA ECONOMICA FEDERAL - CAIXA**
Réu(é) **IVANIRA RIBEIRO MACHADO e outro**

Dado e passado nesta Cidade do Natal, Capital do Estado do Rio Grande do Norte, em 09 de abril de 2008. Eu, **INES VANIA GUERRA DE SOUSA** (_____), Diretora de Secretaria da 3ª Vara, subscrevo-o, que vai devidamente assinado pelo MM. Juiz Federal.

FRANCISCO BARROS DIAS
Juiz Federal da 3ª Vara

DÚVIDAS DO IMPOSTO DE RENDA

Qual é o tratamento tributário das pensões e dos proventos de aposentadoria, reserva remunerada ou reforma percebidos no Brasil por não-residente?

Os rendimentos de beneficiário não-residente estão sujeitos à tributação exclusiva na fonte, à alíquota de 25%, prevista nos arts. 682, inciso I, e 685 do Decreto nº 3.000, de 26 de março de 1999 – Regulamento do Imposto sobre a Renda (RIR), não fazendo jus à isenção de que trata o art. 39 do referido diploma legal, ressalvada a existência de tratado ou acordo internacional. Cabe ao beneficiário comunicar à fonte pagadora tal condição

Fonte: Receita Federal

■ Dúvidas podem ser encaminhadas para o lkleiber@diariodenatal.com.br


ADITIVO
contabilidade
www.aditivo.srv.br

PARCEIROS PÓTENCIAIS

Sedec apresenta projeto de ZPE potiguar na China

Dando continuidade à programação institucional da missão à China, o secretário do Desenvolvimento Econômico, Marcelo Rosado, esteve reunido na sexta-feira passada com o vice-diretor do Ministério de Comércio Exterior e Cooperação Econômica da Província de Guangdong, Liang Guinxuan. O secretário apresentou ao vice-diretor o projeto da Zona de Processamento de Exportações (ZPE) do Rio Grande do Norte a ser instalada junto com o novo aeroporto intermodal de São Gonçalo do Amarante. Durante o encontro, foi discutida a importância de atrair empresas chinesas para investir no RN e se instalarem na Zona de Processamento, a exemplo do que já acontece na Zona Franca de Manaus, onde uma empresa chinesa de equipamentos de refrigeração está instalada. As empresas em potencial para instalação na ZPE do Rio Grande do Norte, seriam nos setores de energia solar, beneficiamento de granito e informática.

Foi destacada ainda a vantagem para as empresas chinesas de se instalarem em território potiguar, principalmente pelos benefícios logísticos que o estado oferece. A localização do Rio Grande do Norte, perto de mercados internacionais como Europa, América do Sul e África, facilita a comercialização da produção das empresas do estado. Para o secretário Marcelo Rosado, com a parceria o RN ganha atraindo tecnologia e gerando empregos e os empresários chineses ganham na inserção em novos mercados.

04

AGORA É PRAVALER. CRÉDITO UNIVERSITÁRIO FAZ A DIFERENÇA.



Agora a UnP oferece o Crédito Universitário PRAVALER. Um programa de financiamento estudantil que já existe em todo o Brasil, mas aqui no RN só a UnP tem pra você. Com o PRAVALER você parcela seu curso de graduação, pagando 50% da mensalidade, mais encargo mensal, e paga no dobro do tempo cursado. Por exemplo: você parcela quatro anos e tem até oito anos para pagar seus estudos durante e depois de formado. Essa é mais uma exclusividade UnP. Porque ser universidade faz a diferença e com o PRAVALER, mais ainda.

CRÉDITO PRAVALER UNIVERSITÁRIO

DIFERENCIAIS DO PRAVALER*:

- FACILIDADE NO PAGAMENTO DE SUAS MENSALIDADES.
- NÃO HÁ LIMITE DE VAGAS.
- AS INSCRIÇÕES PODEM SER FEITAS A QUALQUER MOMENTO, ATÉ MESMO ANTES DE PRESTAR O VESTIBULAR.
- SIMULAÇÃO SEM COMPROMISSO NO SITE DA UNP OU WWW.CREDITOPRAVALER.COM.BR.

Acesse www.unp.br ou ligue 3215 1234 e se informe sobre o PRAVALER.

*Sujeito a análise de crédito e às condições do programa PRAVALER.

SER UNIVERSIDADE FAZ A DIFERENÇA. SER INTERNACIONAL TAMBÉM.

SER INTERNACIONAL FAZ A DIFERENÇA

UnP UNIVERSIDADE POTIGUAR

047



VOTO IRANILTON MARCOLINO AVALIA MOVIMENTAÇÃO DA GOVERNADORA EM PARNAMIRIM E NATAL POLÍTICA, 3

Ponte Newton Navarro



TURISMO FERIADÃO DE TIRADENTES FOI MUITO FRACO, COMO INFORMA LUCIANO KLEIBER ECONOMIA, 7





DIÁRIO DE NATAL
CIDADES

NATAL, TERÇA-FEIRA, 22 DE ABRIL DE 2008

Editor: mulatinho@diariodenatal.com.br

TEMPO

Parcialmente nublado a nublado com pancadas de chuvas isoladas

MARÉ		
ALTA	05H21	17H43
BAIXA	11H13	23H24

LUA	
Cheia	

TEMPERATURA	
Mínima	24°C
Máxima	31°C

TRIAGEM ROTART FARÁ CIRURGIAS PLÁSTICAS GRATUITAS EM PACIENTES NO HUOL E VARELA SANTIAGO

Rotaplast começa hoje

A ONG Rotary Internacional promoverá em Natal, a partir da próxima segunda-feira, dia 21, uma série de cirurgias gratuitas em pacientes que possuem lábio leporino e fenda palatina de todo o estado. Estão programadas 100 cirurgias reparatórias, em crianças com idade de 0 a 14 anos, que serão feitas no Hospital Infantil Varela Santiago, como também em adultos com mais de 14 anos de idade, a serem realizadas no Hospital Universitário Onofre Lopes (HUOL).

Aldanira Barreto, coordenadora do Rotaplast, disse que é importante lembrar aos pacientes da importância de eles comparecerem aos hospitais no dia de hoje para a triagem clínica, para que possam passar pela cirurgia. O atendimento começa às 07h, para as crianças que serão atendidas no Hospital Infantil Varela Santiago; e a partir das 14h, para os adultos que farão a cirurgia no HUOL.

Os 27 médicos chegaram à Natal no dia de ontem. Na programação estva previsto visitas nos dois hospitais onde serão feitas as cirurgias. Hoje eles farão a triagem clínica. E a partir de amanhã os profissionais pretendem realizar 10 cirurgias por dia.

A iniciativa, que recebe o nome de "Rotaplast", é de médicos voluntários norte-americanos, membros do Rotary Club californiano, ligado à organização internacional. O programa tem atendido pacientes com esses problemas em vários países no mundo inteiro, desde 1993. Esses profissionais, entre cirurgiões e anestesistas, se dispõem uma vez por ano para prestar esse serviço voluntariamente a pessoas carentes. Esta é a primeira vez que o programa vem para o Brasil.

PALATO

O lábio leporino é a abertura na região do lábio ou palato ("o céu da boca") ocasionada pelo não fechamento dessas estruturas, que ocorre entre a quarta e a décima semana de gestação. A fenda palatina é uma anomalia genética que ocorre durante a formação e desenvolvimento do feto, em que o paciente apresenta uma abertura entre a boca e a região das narinas.

As cirurgias são feitas para corrigir esses defeitos. O efeito principal nas crianças é ajudar no desenvolvimento da fala. Nos adultos, a questão principal é a da estética. Em ambos os casos, proporciona ao paciente um aumento na sua auto-estima, por eliminar, ou ao menos diminuir, o preconceito existente por causa desses problemas.

A nível local, o programa está sendo coordenado pela economista Aldanira Barreto, do Rotary Clube Natal. Foram selecionadas 70 crianças no estado para serem atendidas, bem como 30 adultos com idade superior a 14 anos. Esses pacientes foram escolhidos pelos 16 clubes do estado ligados a ONG internacional. Os preparativos para a execução do programa estão sendo feitos desde janeiro deste ano.

Aldanira diz que o programa ainda conta com a participação de vários profissionais do estado, entre médicos, enfermeiros, inclusive intérpretes para ajudar na comunicação entre os envolvidos, todos voluntários. "A idéia é que esses médicos locais façam a continuidade do trabalho, acompanhando a recuperação dos pacientes e os demais processos pós-cirúrgicos", explica a economista.

A coordenadora local do programa acrescenta que existem também parceiros empresariais que darão suporte aos médicos quanto a hospedagem e alimentação, como também no atendimento aos pacientes.

Frankie Marcone/DN



Aldanira Barreto, coordenadora do Rotaplast, convoca as pessoas cadastradas para as sessões de triagem de hoje



Promoção "Você Pode Comprar um Ford Zero" (válida até 30/04/2008 ou enquanto durarem os estoques). Ford Fiesta Hatch 1.0L (cat. 10H8) a partir de R$ 34.990,00 à vista. Ford Fiesta Sedan 1.0L Flex 2008 (cat. 10S9) a partir de R$ 36.990,00 à vista. Ford Focus Sedan 2.0L 143Vc 2008 câmbio automático (cat. B782) a partir de R$ 53.990,00 à vista. Ford Ranger XLS Cabine Dupla Gasolina 150 CV (cat. B765) a partir de R$ 57.990,00 à vista. Ford Fusion (cat. FU18) a partir de R$ 83.620,00 à vista. Valores para pintura sólida e frete incluso. Toda linha de automóveis e pick-ups Ford com mil reais de entrada, financiamento na modalidade Leasing em 72 meses com carência de 120 dias para pagamento da 1ª parcela, taxa de juros a partir de 1,45% a.m. – 16,66% a.a. através do Programa Ford Credit e Custo Efetivo Total (CET) a partir de 1,47% a.m. - 19,12% a.a. também através do mesmo Programa Ford Credit. Para este cálculo, foi considerado o valor financiado do Fusion citado acima (valor à vista), com mil reais de entrada, financiamento na modalidade Leasing em 72 meses com carência de 120 dias para pagamento da 1ª parcela, Taxa de Abertura de Crédito de R$ 800, inclusão de tarifas / impostos (ISS). Não abrangem seguro, acessórios, documentação e serviços de despachante, manutenção ou qualquer outro serviço prestado pelo Distribuidor. Sujeito à aprovação de crédito. Estas condições de financiamento podem oscilar de acordo com a região e o perfil de crédito do consumidor. Estas ofertas não abrangem os veículos destinados a locadoras, auto-escola, autarquias e órgãos públicos, táxi, test-drive, transporte de passageiros ou qualquer outra modalidade de venda direta.

Seguros Ford

Salinas
A alegria de ter um Ford começa aqui
BR 101 com Av. da Integração
4006-1220 | salinasford.com.br

Ford
VIVA O NOVO

05

OCORRÊNCIAS SÓ ESTE ANO FORAM 264 CRIANÇAS INTERNADAS, ENQUANTO QUE EM 2007 FORAM 117 INTERNAÇÕES

Dengue lota Varela Santiago

PATRÍCIA BRITTO
DA EQUIPE DO DIÁRIO DE NATAL

Com a epidemia de dengue em Natal, o Hospital Infantil Varela Santiago está no seu limite de funcionamento. A informação foi passada pelo diretor superintendente do Hospital, Paulo Xavier Trindade. "A situação está complicada", avalia o diretor, referindo-se ao aumento do número de pacientes com dengue internados no Hospital.

Na manhã de ontem, 16 crianças estavam internadas com dengue no Hospital, sendo uma em Unidade de Tratamento Intensivo (UTI). Este ano, 264 crianças com dengue já foram internadas, segundo informou a diretora médica Maria da Penha Paiva. "Para se ter uma idéia, durante todo o ano passado foram 117 internações por dengue", disse a diretora.

A maioria dos casos é de dengue hemorrágica. Maria da Penha informou que há dias em que 20 dos 110 leitos do Hospital estão ocupados por crianças com dengue, sendo pelo menos uma na UTI.

Para o diretor Paulo Xavier, a demanda é alta para o Hospital. "Não temos condições de manter esse percentual. Até agora o atendimento tem funcionado. Mas a demanda está aumentando. Isso é muito preocupante porque o Hospital nunca chegou a esse índice", revelou.

Yasmin Larissa, 7, está internada desde a última quinta-feira, com dengue hemorrágica. Sua mãe, Juliana Alves, disse estar preocupada porque as plaquetas de Yasmin estão muito baixas. Ana Ester Borges, com apenas dois anos, também está internada desde o domingo, com dengue hemorrágica.

O Hospital Varela Santiago, referência no atendimento infantil no Rio Grande do Norte, recebe pacientes de todo o Estado. Atualmente, cerca de 50% das crianças internadas com dengue são de Natal. As outras cidades que mais encaminham pacientes são Guamaré, São Gonçalo, São Miguel e Macau.

Joana Lima/DN



Enquanto os corredores do hospital Varela Santiago superlota, o diretor da unidade Paulo Xavier critica os gestores da saúde. "É só conversa, sem chegar a nada. Gosto de prática", disse o médico

Hospital funciona no seu limite

O diretor do Hospital Infantil Varela Santiago, Paulo Xavier, explica que o atendimento ainda está atendendo à demanda, mas não sabe até quando. A preocupação não é com a falta de leitos ou de médicos, mas com a falta de verba. "Não temos condições de atender esse tanto, a não ser que venha ajuda suplementar, porque com o que nos recebemos não vai dar para pagar a folha de funcionários", disse.

De acordo com o diretor, o SUS paga em média R$ 290 por internação de dengue clássica e R$ 900 por dengue com complicações, casos em que há internação na UTI. "Mas em hospital particular, se paga pelo menos R$ 15 mil. Como podemos sustentar o Hospital assim? Isso complica a situação financeira do Hospital".

Segundo a diretora médica Maria da Penha Paiva, seriam necessários pelo menos R$ 600 por paciente internado com dengue clássica para cobrir todos os gastos. São realizados pelo menos três exames de sangue por dia, além de exames de Raio X e ultrassonografia, e outros gastos com medicação, quatro refeições por dia, banho e roupa.

O Hospital Varela Santiago é filantrópico e é mantido com ajuda do governo. A folha de pagamento dos funcionários é mantida com o pagamento pelo SUS referente aos pacientes internados. Os diretores informaram que estão procurando ajuda das secretarias estadual e municipal de saúde, para poder sustentar o Hospital. "Até agora só teve conversa e muita reunião. Não passa do papel. Gosto da prática", reclamou o diretor do Hospital, Paulo Xavier.

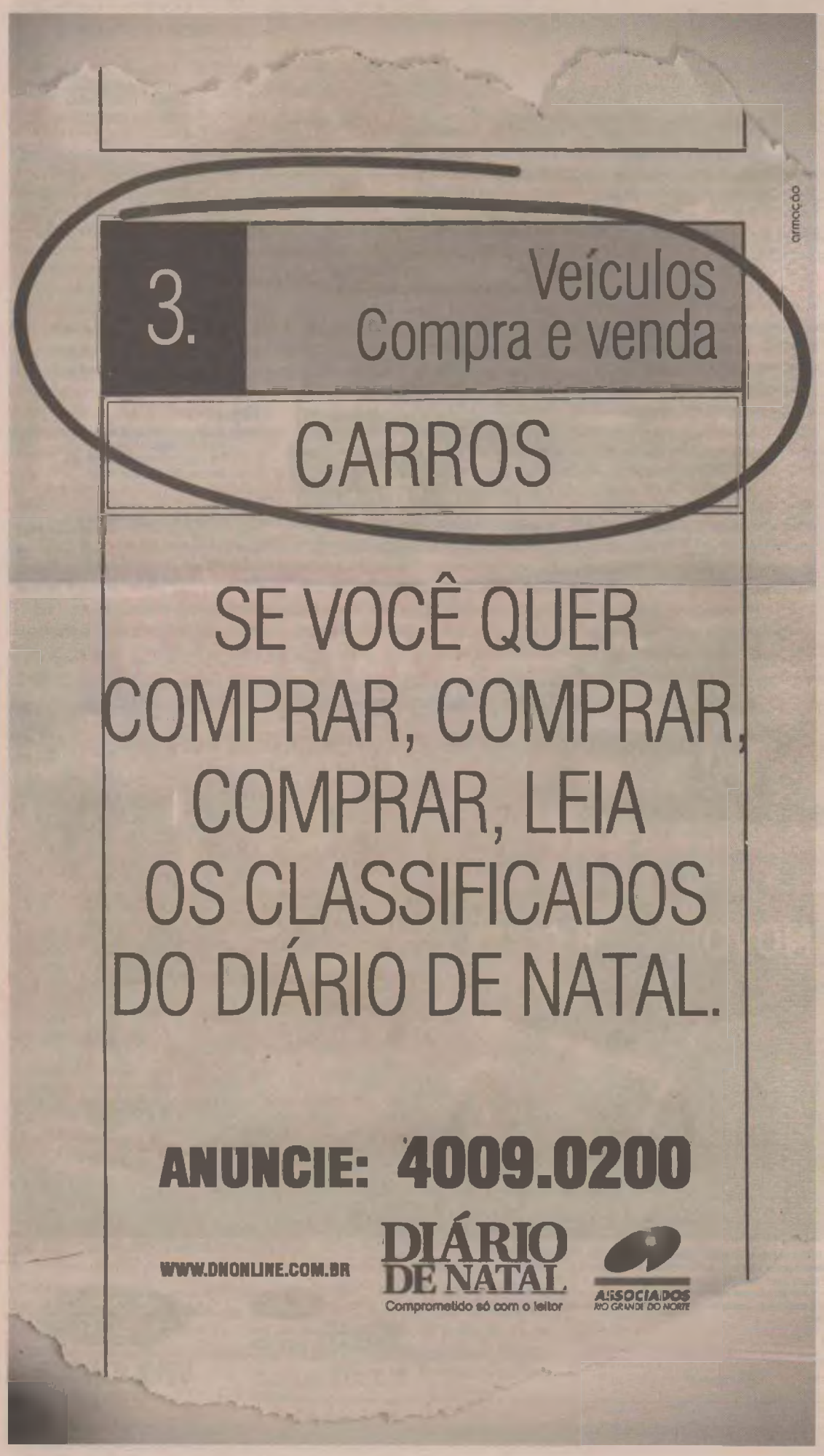

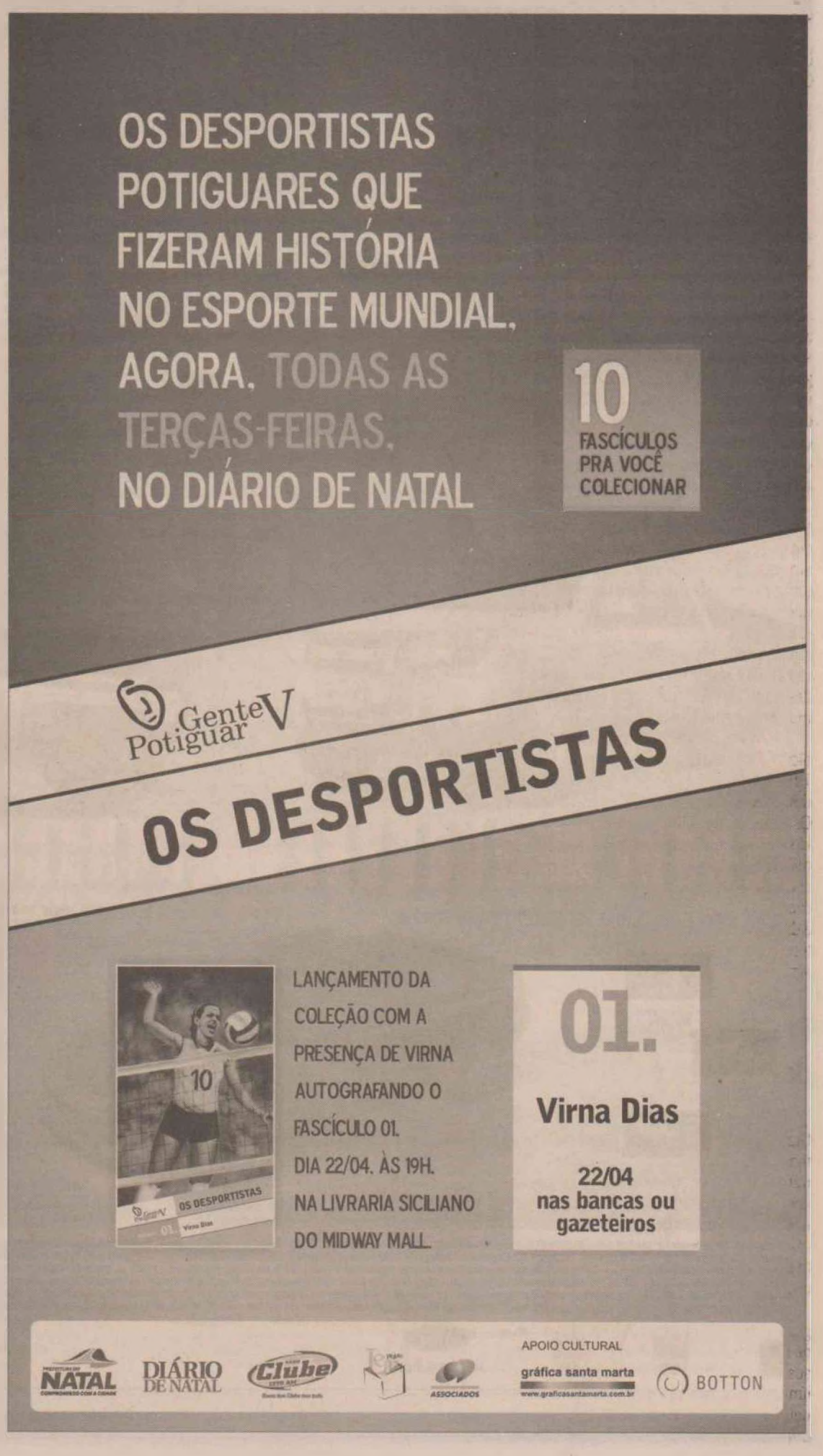

VIKTOR VIDAL E KARINE BRITO
DA EQUIPE DO DIÁRIO DE NATAL

DANOS ENSAIO FOTOGRÁFICO DO TÉCNICO AMBIENTAL, GETÚLIO MOURA DÁ A DIMENSÃO DA ENCHENTE. AS FOTOS FORAM TIRADAS NO DIA 05 DE ABRIL, UM SÁBADO DE MUITA CHUVA

Panorâmica mostra cheia em MACAU

Foi no dia 5 de abril, um sábado, auge da cheia que tomou o interior do Rio Grande do Norte este ano, que o técnico ambiental Getúlio Moura, 46 anos, registrou em sua máquina fotográfica, durante um sobrevôo de helicóptero que durou cerca de uma hora, imagens privilegiadas do Vale do Assu e salineira, regiões mais afetada pela enchente.

Um trabalho que dá uma noção panorâmica do que foi devastado pelas águas. O Diário de Natal vai publicar, com exclusividade, o ensaio fotográfico ao longo da semana. As fotos de hoje são da cidade de Macau cuja a produção de sal foi parada, a carcinicultura perdida e o setor de pescado contaminado com o acidente ambiental na ponte que liga o continente a ilha de Santana.

"Quando a gente está lá em cima não se vê muitos detalhes, mas depois percebemos esses detalhes nas fotos", revela Moura, que há 20 anos utiliza a fotografia em seus trabalhos. Para ele, o que mais impressionou foi o alagamento em áreas urbanas. "A cheia revela a falta de planejamento das cidades. Durante os longos períodos de seca, as pessoas constróem casas em locais que depois serão tomados pela água", constatou.

Autor de seis livros - entre poesia, técnica ambiental e história - Getúlio Moura apresenta em sua publicação mais recente cerca de 600 fotografias num trabalho de documentação histórica. "Foi o fato de historiar a região que me motivou a fazer esse trabalho fotográfico nas áreas alagadas do Vale do Assu", revela.

Ele afirma que em 20 anos de fotografia foi a primeira vez que viu de um ângulo panorâmico os estragos de uma enchente. "Já vi outras enchentes, mas quando a gente está vendo de baixo não tem muita noção do alagamento", conta. Além do Vale do Assu, o fotógrafo sobrevoou municípios da região salineira, que tiveram prejuízos econômicos exorbitantes em função das chuvas.

Emissário joga esgoto no rio

Já em Macau, a chuva está fraca. O mais preocupante continua sendo o rompimento da ponte de madeira que liga a cidade à Ilha de Santana. Há duas semanas, os moradores da ilha estão sem água potável, sendo abastecidos por um barco-pipa da Petrobras, e o emissário que escoava o saneamento básico continua desaguando no rio que corta a cidade.

A expectativa gira em torno da construção da ponte de concreto que vai ligar Macau à Ilha de Santana. No último final de semana, a governadora Wilma de Faria esteve no município e garantiu o início da obra para o próximo mês. Orçada em mais de R$ 7 milhões, a ponte terá 330 metros de comprimento, com duas pistas para veículos e duas passarelas para pedestres. A previsão é que fique pronta em seis meses.

No sábado, uma equipe do Governo distribuiu cestas básicas entre os pescadores prejudicados pela contaminação no rio. Cerca de 580 pescadores ficaram sem fonte de renda por causa das enchentes e deverão receber salário-desemprego por ficarem impossibilitados de exercer a atividade após os temporais.

Águas baixam no vale do Apodi

O nível da água no Rio Apodi baixou e traz alívio à região. No município de Apodi, o fim de semana foi de trégua em relação às chuvas. Segundo o prefeito José Pinheiro Bezerra, o sol dos últimos dias secou as áreas que estavam alagadas, mas acabou mostrando a real proporção da cheia. "A água foi embora, mas ficou uma desgraça, um estado crítico mesmo, porque levou tudo, não sobrou nada", disse o prefeito.

O prejuízo calculado até agora é de, aproximadamente, R$ 39 milhões. A primeira assistência por parte do Governo do Estado chegou através de cestas básicas, mas o Governo Federal ainda não se manifestou em relação a ajuda que será dada para recuperar a cidade. Enquanto isso, as famílias que estavam desabrigadas voltam aos poucos para suas casas. "Mas a situação ainda é muito crítica, o Vale do Apodi está destruído", revela o prefeito José Pinheiro, demonstrando preocupação.

De acordo com relatório divulgado pelo Sindicato dos Trabalhadores Rurais de Apodi (STR), 1.196 famílias foram atingidas em 27 comunidades, gerando uma dívida rural de R$ 2,8 milhões. Os números apontam 310 casas destruídas, 241 kits de irrigação danificados, 1.722 hectares de milho e feijão pedidos e 3.475 animais levados pela cheia do Rio Apodi, entre aves, bovinos, ovinos e caprinos. O STR reivindica ações emergenciais e a dispensa das dívidas adquiridas pelos agricultores para tentar reverter a situação e reerguer a agricultura familiar na região.

Previssão foi de chuva leve

Fim de semana de chuvas leves em todo o Rio Grande do Norte. Em Natal, a segunda-feira foi marcada por nuvens e pancadas de chuva, registrando índice pluviométrico de 10 milímetros, aproximadamente. E o tempo não muda muito nos próximos dias. Hoje, a promessa é de chuva para o litoral do estado, tanto durante o dia quanto à noite. A partir de amanhã, o sol deve aparecer, mesmo encoberto por nuvens.

A temperatura em Natal varia de 24 a 29 graus Celsius (C), com previsão de chover cerca de 15 milímetros. Amanhã, a temperatura chega aos 30C, com possibilidade de chover até 6 milímetros. A instabilidade do período é causada pela presença da Zona de Convergência Intertropical na região.

Fotos: Getúlio Moura/Cedidas



Getúlio Moura (foto abaixo, ao lado) fez fotos em sete cidades do Rio Grande do Norte . Hoje estão sendo publicadas vistas aéreas da cidade de Macau e da praia de Camapum

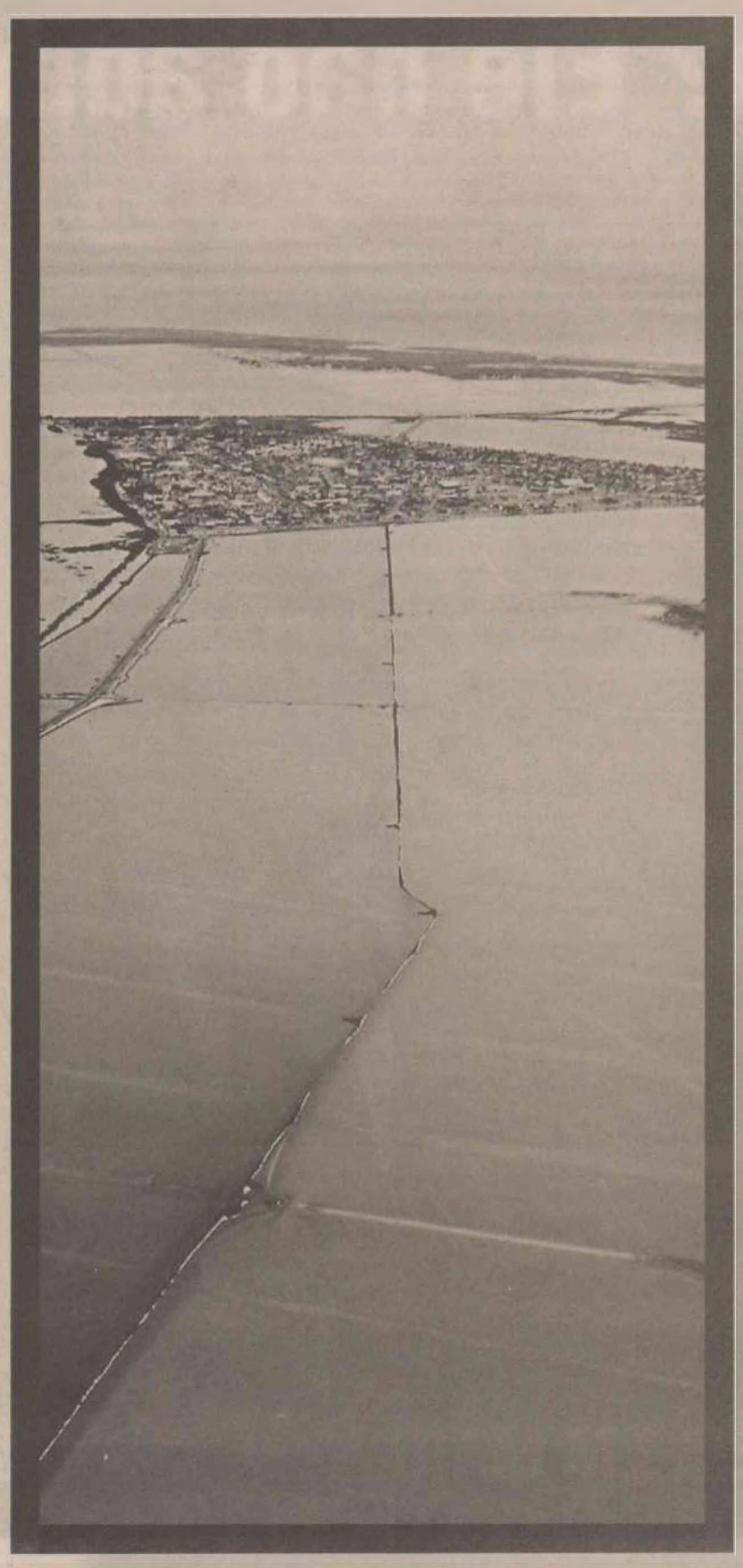







ESTRADA ACIDENTE ENVOLVEU UM CELTA COM UMA RANGER. OS OCUPANTES DO CELTA MORRERAM

Colisão mata 4 na BR 304

A colisão entre dois veículos no domingo à tarde provocou a morte de quatro pessoas e deixou outra em estado grave na BR-304 à altura do Km 291,1. De acordo com informações da Polícia Rodoviária Federal (PRF), o acidente foi provocado por uma ultrapassagem indevida feita por um dos veículos.

No celta placas MYY-7609 estavam o policial militar Romeu Mendes de Lima, 31; Francisco José da Silva, 26; Maria Edilza Bernardo da Silva, 30; e Ruth Bernardo Mendes, 7. Todos morreram no local devido a violência da batida.

Enquanto na caminhonete Ranger placas MYX-2374, o médico Sadir Fonseca Armstrong, 32, saiu ferido, foi socorrido por populares até o São Lucas, onde teve alta. O acidente aconteceu às 14h45 e, segundo a PRF, a tragédia ocorreu por uma provável ultrapassagem indevida feita pelo condutor da caminhonete, que atingiu frontalmente o Celta.

O chefe do setor de comunicação da PRF, inspetor Roberto Cabral, lamentou o fato ocorrido na rodovia federal. "Infelizmente, a imprudência predomina nas rodovias. Os motoristas não respeitam as faixas e fazem muitas ultrapassagens indevidas", declarou. De acordo com a PRF, o boletim do acidente deve ficar pronto em, no máximo, uma semana e depois fica à disposição da Justiça.

Fotos: Carlos Santos/DN



O registro de como ficaram o carros após a colisão na BR 304. Detalhe do Celta que ficou completamente destruído

Vítimas foram enterradas ontem, em Macaíba

O velório das quatro vítimas aconteceu na cidade de Macaíba e o clima de consternação era visível em todos. Maria Edilza e Ruth, mãe e filha respectivamente, foram veladas lado a lado.

O cunhado do PM Romeu, Eriberto de Souza Tinoco, foi um dos primeiros a ser informado da tragédia. "O rapaz da funerária foi até a casa da minha sogra e perguntou se eu conhecia Romeu. Depois, se eu estava preparado para a notícia", lembrou. "Fui até o local do acidente. Eram cenas chocantes e pude ver a dificuldade em retirar os corpos das ferragens do carro", completou.

Eriberto disse que o policial era lotado na Academia de Polícia Militar e contou que as vítimas saíram no domingo à tarde com destino a cidade de São Pedro do Potengi. "Eles iam para uma pequena vaquejada que aconteceu lá. Parece coincidência, mas o carro que bateu no deles voltava dessa cidade", comentou.

Eriberto contou que "é um momento trágico para todos. A família está angustiada, mas buscando forças para superar o momento". Todas as vítimas foram sepultadas ontem à tarde no cemitério de Macaíba.

Na estrada, as marcas da batida

Ontem pela manhã no local ainda haviam marcas do acidente. Pedaços dos parachoques nos dois lados da pista, lanternas quebradas e retalhos de panos ensanguentados. Os dois veículos foram rebocados até o posto da PRF, em Macaíba. O trecho onde ocorreu a batida é próximo a uma curva e muitos veículos não respeitam nem a velocidade nem as faixas.

A situação em que ficaram dimensiona a violência da batida. O Celta ficou praticamente destruído. A parte dianteira foi achatada, as portas e pneus retorcidos, teto amassado, a parte interna completamente exposta. Dentro do veículo, haviam restos de massa encefálica e um pedaço de osso humano.

Já a caminhonete ficou com a frente um pouco amassada, uma das rodas empenadas. O detalhe é que o airbag que fica no volante do carro foi acionado e pode ter sido um dos fatores que salvou a vida do médico.

De acordo com a PRF, ele foi levado para o hospital Clóvis Sarinho onde receberia os primeiros socorros. Entretanto, a reportagem ligou para o hospital e teve a informação que o médico Sadir Fonseca Armstrong não estava na listagem de pacientes no domingo à tarde.



Enterro do PM, Romeu Mendes de Lima, 31, em Macaiba



Corpos de Maria Edilza Batista e da filha Ruth Mendes

ESTRADAS

Polícia Rodoviária apreendeu cinco carros roubados

A "Operação Tiradentes", deflagrada pela PRF no estado, realizou neste feriadão em todas as rodovias um trabalho de inibição de embriagues ao volante, como também ao excesso de velocidade. Para isso, a polícia fez uso de bafômetros e radares nas estradas do RN. A operação contou com um efetivo de 176 policiais diretamente envolvidos, além dos que trabalham regularmente nos postos.

Segundo o inspetor Everaldo Moura, do Núcleo de Comunicação da PRF/RN, este feriadão teve, até a manhã de ontem, "registros de um final de semana normal". Isso fora o trágico acidente ocorrido na BR 304, na tarde do domingo, próximo ao posto da PRF em Macaíba, que terminou com a morte de 4 pessoas e deixou uma vítima com lesões graves.

Além disso, a Polícia conseguiu recuperar até então 5 carros que teriam sido roubados, além de prender duas pessoas encontradas de posse de veículos com placas adulteradas. Entre os carros recuperados, uma caminhonete MMC L200, com placas MNC 8735, foi encontrada na noite da sexta-feira em um estacionamento no Alecrim, após ter sido roubada na cidade de Esperança, na Paraíba. Na mesma noite, encontraram um Ford Ecosport, com placas MYP 9125/RN, usado no assalto à L200. Esses dois automóveis foram entregues à Delegacia Especializada na Defesa da Propriedade de Veículos e Cargas (DEPROV).

O relatório completo da "Operação Tiradentes" no estado será divulgado ainda hoje pela PRF, com todos os dados sobre os acidentes e veículos recuperados.

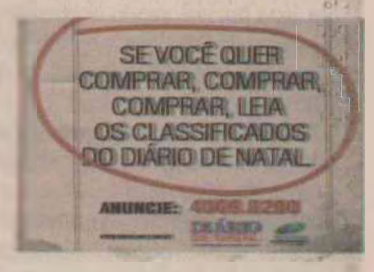



DROGAS JOSEFA GABRIEL ARAÚJO DA SILVA, 33 ANOS, FOI LOCALIZADA MORTA NUM QUARTO DE MOTEL NO DOMINGO

Mulher é encontrada morta na ZN

O corpo de Josefa Gabriel Araújo da Silva, 33 - encontrada morta no início da manhã deste domingo em um quarto de motel na Zona Norte - foi sepultado na tarde de ontem, no cemitério do Bom Pastor. Familiares e amigos acompanharam o velório durante todo o dia de ontem no Centro Comunitário do Conjunto Gramoré, bairro onde ele residia, e não cansavam de pedir por uma solução para o crime. A hipótese de suicídio, levantada pela polícia, é completamente descartada pela família. "Ela não tinha a intenção de se matar. O único mal que ela fazia contra ela mesma, era usar drogas", disse a tia e irmã de criação, Cícera Gomes.

Por volta das 6h20 da manhã de domingo, a polícia foi acionada e o corpo de Josefa Gabriel foi encontrado em um dos quartos do motel Noite de Amor. Segundo a polícia, ela estava com os joelhos flexionados, com um lençol enrolado no pescoço e a outra extremidade amarrada no móvel onde fica a televisão. A morte ainda é uma incógnita para a polícia, que trabalha com duas linhas de investigação: homicídio ou suicídio.

O italiano Roberto Castellani, 32, namorado da vítima, chegou na manhã de domingo ao motel e, segundo informações policiais, entrou no quarto e logo em seguida saiu, mostrando-se aparentemente desesperado comunicando que Josefa estava morta. Castellanni foi detido no domingo para averiguações, mas foi liberado no mesmo dia após prestar depoimento. Os investigadores não descartam ouví-lo novamente após o laudo oficial do Itep.

RELACIONAMENTO

À polícia, Roberto, que não tem residência fixa em Natal, disse que era ex-namorado de Josefa e que nos últimos dias ela vinha ligando para ele, dizendo que ainda o amava e pedindo dinheiro. Então ele veio a Natal vê-la e quando chegou ao motel se deparou com ela morta.

A irmã da vítima, Cícera Gomes, desmente a versão. Ela conta que Roberto ainda estava com a irmã e que era muito ciumento.

Para uma outra irmã, que mora fora de Natal, Josefa Gabriel chegou a dizer que o namorado batia nela.

Josefa Gabriel e Roberto Castellani usavam crack e estavam juntos há aproximadamente cinco meses. De acordo com relatos de familiares, o relacionamento dos dois era muito conturbado. "A gente não sabe muita coisa dele. Ele dizia que uma pessoa muito importante lá na Itália, como se fosse um político, arrumou um emprego para ele e não tinha que ir lá. Tanto, que ele passava uns dias aqui, outros em Fortaleza e ia para a Itália sem mais nem menos. Ele não dizia o que fazia nem onde arrumava dinheiro", disse Cícera Gomes.

Joana Lima/DN



O corpo de Josefa Gabriel da Silva foi levado para o cemitério Bom Pastor

ACERTO DE CONTAS

Homem é morto com 4 tiros no Golandim

O desempregado Carlos Alexandre da Silva Fonseca, de 28 anos, foi assassinado com quatro tiros ontem em frente à sua casa, na Rua São Daniel, conjunto Golandim, no município de São Gonçalo do Amarante. O crime ocorreu por volta das 11h30 deste feriado de Tiradentes. Uma irmã da vítima o nome acredita que a motivação do homicídio foi um "acerto de contas" imposto por traficantes.

Carlos Alexandre nunca trabalhou e a família já sabia que ele era viciado em drogas. Domingo foi o aniversário de 55 anos de sua mãe, Maria Aparecida Fonseca e o desempregado tinha ligado para ela para dizer que não iria visitá-la e pediu a para mãe ir até a casa dele no feriado. Quando os quatro homens chegaram, estavam presentes na casa, além de Carlos Alexandre e a esposa, sua mãe, uma irmã duas sobrinhas e uma prima. Ele estava logo na frente da casa na chegada dos assassinos. Uma sobrinha adolescente disse que os homens perguntaram "pelo ouro" e "por um tal de '-Branco'". A menina pensou que "Branco" fosse uma uma pessoa, mas, no jargão dos bandidos, "ouro" e "branco" pode ser denominações para dinheiro e cacaína respectivamente.

A menina ainda disse que antes de ser assassinado, a vítima se abraçou com sua mãe. Os bandidos deram um chute na barriga da mãe e deram um disparo de arma em direção à parede. Depois puxaram Carlos Alexandre para fora de casa e deram os tiros fatais em frente à residência do desempregado. Ele tinha perfurações na cabeça, pernas e braços. Curiosos e vizinhos não deram informações sobre o caso.

Drama ESTUDANTE SE ATIRA DA PONTE FORTE REDINHA E CAI NO CHÃO

Uma estudante adolescente de 16 anos jogou-se do alto da ponte Newton Navarro na manhã do domingo e morreu na hora. Seu corpo foi encontrado algumas horas depois. De acordo com informações repassadas à polícia por populares, a menina é natural de Mossoró e se aproximou do parapeito da ponte para se jogar. O corpo não chegou sequer a cair no rio Potengi, caiu no chão sendo encontrado próximo ao terminal rodoviário da Redinha desfigurado. A polícia ainda não sabe determinar a motivação para o ato suicida da garota. Há informações extra-oficiais que ela seja parente de um policial militar.

Itep FERIADO DE TIRADENTES TEVE O REGISTRO DE 3 MORTES COM ARMAS

O Instituto Técnico e Científico de Polícia (Itep) registrou três mortes por arma de fogo em Natal e na Grande Natal durante o feriado prolongado. Na sexta-feira, o adolescente Gilson Soares da Silva foi assassinado a tiros na travessa Coelho, em Macaíba. Em Parnamirim, o desempregado Maciel Lopes da Silva, 32, foi encontrado morto também vítima de disparos de arma de fogo. Já o comerciante José Francisco Neto, 56, foi morto na RN-160, em frente a um mercadinho, no distrito de Santo Antônio dos Barreiros, em São Gonçalo do Amarante. A polícia ainda não tem pistas para a motivação dos assassinatos.





LAJES EDVAN SECUNDO QUER VERBAS DO GOVERNO FEDERAL PARA RESOLVER ESTRAGOS CAUSADOS PELAS ENCHENTES

Prefeito tenta ajuda de R$ 300 mil

Os danos provocados pelas enchentes nos municípios do interior continuam levando prefeitos a pedir ajuda em Brasília. Na semana passada, o prefeito de Ipanguaçu, José de Deus Barbosa, esteve na capital federal para se reunir com paramentares do Rio Grande do Norte e representantes de ministérios, no objetivo de solicitar recursos para a construção de casas populares.

Ontem, mais um administrador potiguar deixou o estado rumo ao Planalto Central. Edvan Secundo Lopes, do município de Lajes, vai pleitear verbas na ordem de R$ 300 mil para recuperar três passagens molhadas destruídas pelas chuvas.

EXEMPLO

A exemplo do que seu colega de Ipanguaçu fez na semana passada, o prefeito do município da região Central deve passar os próximos dias em reuniões em gabinetes de parlamentares e ministérios, na tentativa de sanar o problema das passagens molhadas, que prejudica os acessos internos da sede de Lajes e de outras comunidades do município.

Ele explica que a passagem próxima do Mercado Público de Lajes e as passagens das ruas José Militão e Edson Martins foram destruídas pela força das águas. "Como são obras muito dispendiosas, não temos condições de viabiliza-las sem a ajuda do governo federal. Por isso, estamos pleiteando o estabelecimento de uma parceria em caráter de urgência", acrescenta o prefeito.

CHUVAS

Ele lembra que as chuvas provocaram diversos outros prejuízos à estrutura do município. De acordo com Edvan, a comunidade mais atingida pelas enchentes foi o bairro Alvorada.

O prefeito informa que o município já iniciou as obras de recuperação de 32 casas populares afetadas. "Também está havendo obras em todas as ruas do conjunto, já que parte da pavimentação foi destruída pela chuva", acrescenta.

Arquivo\DN



Lajes precisa de ajuda do governo federal para voltar a sua normalidade

PREJUÍZO

O prefeito informa, também, que o governo local ainda avalia a extensão total dos prejuízos. Ele adianta, porém, que os danos na área habitacional provocaram o desalojamento de mais de 100 moradores, que estão no Centro Municipal de Idosos e em outros prédios destacados pela prefeitura para abrigá-los. Outro problema, segundo o prefeito, é a interrupção de estradas vicinais, que já provocou a suspensão de aulas da rede escolar.

A calamidade provocada pela chuva obrigou a prefeitura a suspender alguns projetos que estavam em andamento, como obras em escolas, a construção de quadras esportivas e a implementação de um centro de artesanato.

O resultado desta viajem o prefeito espera que seja positivo pois a situação no município ficou difícil com as enchentes. As verbas que são pleiteadas servirão para resolver a questão das enchentes principalmente no bairro Alvorada que foi o mais afetado pelas chuvas no município.

BREJINHO

Influência indígena é tema de exposição

Os alunos da rede pública de ensino de Brejinho, na região Agreste, dedicam duas semanas a relembrar a influencia indígena na formação do povo brasileiro. O assunto é tema de uma exposição que começou na semana passada e segue até a próxima sexta-feira, na Biblioteca Municipal Maria do Rosado. A programação inclui a mostra de obras de arte e de trabalhos escolares, além de apresentações teatrais e espetáculos musicais.

O secretário municipal de educação, Ranvarliel Sóstenes, explica que a exposição tem participação de alunos de alunos de escolas das redes municipal e estadual. Ele acrescenta que o evento motivou os estudantes a pesquisar sobre tópicos como a presença do índio em território brasileiro, a exploração dos nativos por parte dos colonizadores, a influencia dos povos indígenas na formação étnica nacional e os problemas que afligem as comunidades nativas nos tempos modernos.

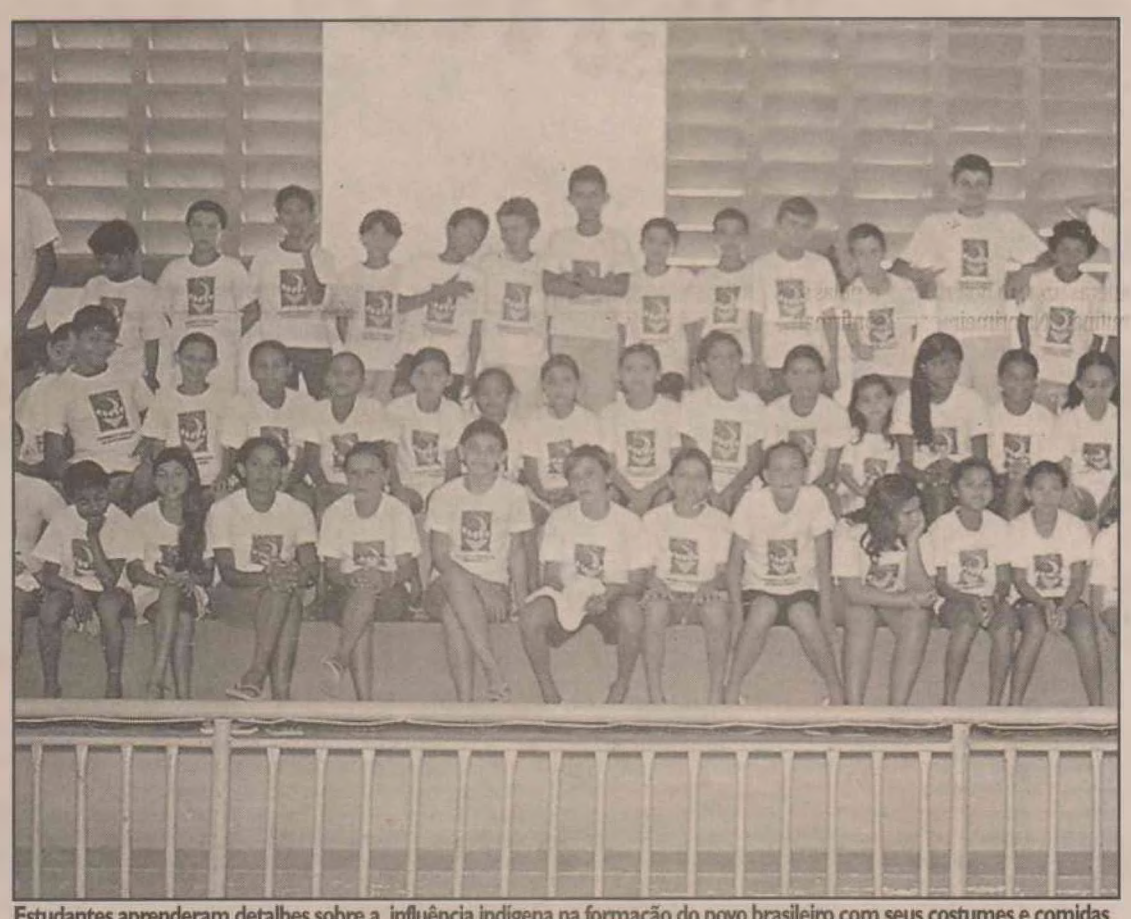

Estudantes aprenderam detalhes sobre a influência indígena na formação do povo brasileiro com seus costumes e comidas

Ranvarliel conta que o evento também põe em primeiro plano os talentos locais, já que promove uma programação de apresentações artísticas e mostras de pinturas e desenhos produzidos pelos alunos. Para o secretário, o evento faz parte de uma série de investimentos do município - que é administrado pelo prefeito João Gomes - voltados para a cultura. "Queremos incentivar os alunos a aproveitar todo o seu potencial e aumentar seu volume de conhecimentos cada vez mais", destaca.

Ele acrescenta que o município desenvolve um calendário de eventos culturais e científicos ao longo do ano. Ranvarliel cita que paralelamente à exposição sobre a cultura indígena na Biblioteca Maria do Rosado, acontece um ciclo de valorização da leitura na escola municipal Dinarte Mariz, que tem turmas do primeiro ao nono ano do ensino fundamental. Ele informa que o evento acontece na sala de leitura da escola, que está recebendo alunos de diferentes unidades de ensino. Os estudantes estão sendo apresentados à literatura de uma maneira leve e didática.

As fortes chuvas que caíram em todo o estado neste mês também não pouparam o município de Brejinho. Algumas escolas municipais, em comunidades como Jenipapo, Oliveiro e Caatinga, tiveram seus acessos dificultados. "Os ônibus do transporte escolar não estão podendo ir até certos lugares aonde iam antes das chuvas, pelo estado em que ficaram algumas estradas", explica.

Ele observa, porém, que nenhuma escola precisou ter aulas interrompidas. "A prefeitura está empenhada em fazer obras nas estradas, assim que surgem as emergências. Todas as comunidade estão sendo atendidos pel trabalho de manutenção", explica.

SENADOR ELÓI DE SOUZA

Hoje é o dia "D" de combate à dengue

Em um trabalho conjunto entre as secretarias de educação, saúde, assistência social, o município de Senador Elói de Souza realiza hoje o seu dia "D" de combate a dengue. O secretário de educação do município Genival do Nascimento Campos, conta que para o dia, todas as escolas foram mobilizadas através de reuniões realizadas na última semana, onde a coordenação do setor educacional visitou cada uma das 13 escolas, falando da importância de todos participarem do dia de hoje.

Com o objetivo de envolver a todos no dia de hoje, cada secretaria mobilizou seu pessoal para as ações a serem realizadas. Genival conta que reuniões foram feitas nas escolas para que além dos alunos os pais e responsáveis também fossem motivados a participar e atuar proativamente hoje.

> "Todas as escolas foram mobilizadas através de reuniões realizada na última semana"
>
> Genival Campos
> Secretario de Educação

PROGRAMAÇÃO

A programação está prevista para ocorrer durante toda a manhã. Além de palestras abordando a dengue, acontecerá também uma visita domiciliar onde os alunos e agentes de saúde percorreram as ruas, distribuindo panfletos, falando sobre a importância de se combater os focos criadouros dos mosquitos enquanto os agentes de saúde irão intensificar a visitação as casas.

O secretário conta ainda que toda a movimentação contará com o apoio de um carro para recolher o lixo e objetos que possam servir para o acúmulo de água e se tornar um provável foco de proliferação da doença.

ADESÃO

A campanha acontecerá durante toda a manhã de hoje e a expectativa de todos é que haja uma grande adesão por parte da população, já que este também é um dos objetivos, fazer com que os moradores se engajem na campanha de combate ao mosquito, que é o grande agente transmissor da dengue.

Genival lembra que pouco adianta, a prefeitura e as secretarias fazerem sua parte e a população não colaborar, olhando as caixas de água, quintais e principalmente, evitando manter principalmente objetos que possam acumular água ao ar livre, pois o mosquito gosta de água limpa, e com o período chuvoso que vem assolando todo o estado, a vigilância por parte das pessoas deve ser ainda maior, pois aumenta a probabilidade da proliferação de focos.

Uma simples tampa de garrafa exposta num quintal, um pneu, uma lata, enfim, qualquer recipiente que junte água, está propenso a se tornar um criadouro. Toda esta orientação será novamente explicada na manhã de hoje.

COTIDIANO

municipios@diariodenatal.com.br

MDS

MUNICÍPIOS TERÃO RECURSOS PARA CRIANÇAS DO BPC

A secretária nacional de Assistência Social do Ministério do Desenvolvimento Social e Combate à Fome (MDS), Ana Lígia Gomes, garantiu que os municípios terão recursos para incluir no sistema de ensino as crianças e adolescentes atendidos pelo Benefício de Prestação Continuada (BPC). "Vamos repassar recursos para garantir que as Prefeituras identifiquem essas crianças".

ECONOMIA

RN TEVE MAIOR CRESCIMENTO EMVENDAS NO MÊS DE FEVEREIRO

O Rio Grande do Norte foi o estado brasileiro que obteve maior crescimento nas vendas do comércio varejista no mês de fevereiro. É o que aponta a última Pesquisa Mensal do Comércio (PME), divulgada esta semana pelo Instituto Brasileiro de Geografia e Estatística (IBGE).

Foto: Arquivo/DN



Município registra aumento de casos de dengue

CARNAUBAIS

AUMENTA CASOS DE DENGUE E PREFEITURA TOMA PROVIDÊNCIA

Há focos do mosquito Aedes aegypti em vários pontos do município de Carnaubais, o que eleva a preocupação do setor de saúde pública local com referência ao risco de eclosão de uma epidemia da doença. A constatação do problema foi feita pelo secretário municipal de Saúde, Frank Maré Silva. Entretanto, o auxiliar da prefeitura declarou que o órgão vem tomando todas as precauções .

PROJOVEM

PLENÁRIO APROVA MUDANÇAS NOS PROGRAMAS SOCIAIS

Plenário da Câmara aprovou por acordo de lideranças, a Medida Provisória 411/07, que reformula o Programa de Inclusão de Jovens - Projovem e amplia os benefícios do Bolsa Família. A MP propõe a unificação de seis programas já existentes - Projovem, Agente Jovem, Saberes da Terra, Consórcio Social da Juventude, Escola de Fábrica e Juventude Cidadã - e eleva a faixa etária dos beneficiários, que era de 15 a 24 anos, para 15 a 29 anos.

CHEIA

REMESSA DE DONATIVOS VAI SER EFETUADA NOS PRÓXIMOS DIAS

Dentro dos próximos dias sairá à primeira remessa de donativos arrecadados através da campanha Meios Solidário, totalizando 1,3 tonelada de alimentos, meia tonelada de roupas e calçados, além de 100 colchões. A iniciativa foi deflagrada no último dia 8, com o objetivo de minimizar a situação dos desabrigados nos municípios de Apodi, Caraúbas, Dix-Sept Rosado e Felipe Guerra.



Trator cortando terra, uma ação da prefeitura

NOVA CRUZ

CORTE DE TERRA CONTINUA ACONTECENDO NA REGIÃO

Os agricultores de pequeno porte do município de Nova Cruz, na região Agreste, estão sendo beneficiados pelo programa de corte de terras promovido pela prefeitura. A Secretaria Municipal de Agricultura cede tratores, combustível e pessoal para preparar as terras para o plantio de milho, feijão e outras culturas praticadas no município. O trabalho começou no início do mêsa e abrange todas as localidades da zona rural.

Vergonha no Palestra

Uma vergonha que nos dias de hoje, às vésperas de ser sede de uma Copa do Mundo, ainda se repitam no Brasil casos como o que foi registrado domingo no vestiário do São Paulo, que enfrentava o Palmeiras no estádio Palestra Itália, de propriedade do time verde. No intervalo, ao voltar para o vestiário, os jogadores são paulinos se depararam com um gás tóxico colocado no espaço de descanso, tendo que voltar para dentro do campo. E depois ainda teve um apagão, que ninguém me convence que não seja uma combinação para evitar qualquer reação do adversário. O absurdo maior foi escutar Vanderlei Luxemburgo insinuar que teria sido "armação" do próprio São Paulo. De novo, a velha máxima: "quem disso cuida, disso usa." Lembrei do Corintians de Caicó, vítima de armação no Arruda. Portões trancados e vestiário tomado por "criolina"; o Baraúnas, em São Januário, sem água ou luz. Todos absurdos de antijogo que nunca forma punidos pela CBF. O futebol brasileiro continua uma vergonha. Fizeram isso no Palestra com o São Paulo, a gora imaginem o que podem aprontar com a pobre da Ponte Preta? Não existe outra alternativa que não seja a interdição do estádio e marcação do segundo jogo da decisão para outro estádio.

• *Vanderlei Luxemburgo elogiou o árbitro Ceneme. Claro, o Palmeiras ganhou. Está cada dia mais insuportável o comportamento deste treinador que se acha o semideus do futebol.*

• *Menos de dois anos após assumir o comando da seleção da África do Sul visando a preparação da equipe para a Copa do Mundo-2010, em que será anfitriã, o técnico brasileiro Carlos Alberto Parreira deixou o cargo domingo. A decisão da rescisão de contrato do treinador foi anunciada em uma entrevista coletiva que contou com a participação de Parreira e de dirigentes da Associação Sul-Africana de Futebol. O técnico, que dirigiu o Brasil no Mundial da Alemanha, em 2006, afirmou que optou por deixar a África do Sul porque pretende voltar ao país para passar mais tempo com a sua família. Parreira teve problemas na África do Sul desde o início. Recebeu críticas no país pelo alto salário que recebia e, depois, foi cobrado por resultados pobres com a equipe, que vive fase de renovação.*

• *O ABC não conseguiu vencer o Potyguar de Currais Novos que entrou em campo sem sete titulares? Preocupante.*

Gol 100

O zagueiro Allison, nascido em Parnamirim, e já há algum tempo no Bahia, entra, definitivamente para a história do futebol do Bahia e da Bahia. Foi dele o 100º gol da história dos confrontos. O Ba-Vi.

Sem drenagem

Será que acabaram mesmo com a drenagem do Machadão? Venho recebendo e-mail, telefonemas e até já mandei fazer foto do charco que está o gramado. Será que vai ser outra coisa a ficar sem providência em nossa terra?

Márcio Mossoró

O habilidoso atacante Márcio Mossoró voltou a marcar pelo campeonato português. Ele fez dois gols na vitória do Marítimo sobre o Braga.

Eduardo Arroz

A Ponte Preta está na final do Paulistão. Eduardo Arroz, um dos destaques da equipe, por quem torci muito, está fora do primeiro jogo. Ele foi expulso e saiu revoltado.

Eduardo Arroz II

Não era para menos. Uma falta simples, ele apenas puxou o braço do adversário, talvez nem falta fosse marcada em outros cantos do mundo, mas lhe rendeu expulsão. E os comentaristas dando razão ao árbitro.

Cambalhota

Se o atacante que o ABC quer trazer for mesmo o Alessandro Cambalhota, do Guaratinguetá acho que a diretoria acerta na mosca. O cara seria o companheiro ideal de Papel. Ele é um caso de que a idade pouco importa.

Nenê

Outro bom jogador que poderia ser notado pelos dirigentes locais é o meia-atacante Nenê, também do Guará, autor do primeiro gol contra a Ponte. Ele faz bem a função de meia ou segundo atacante.

DribleCurto

edmo@diariodenatal.com.br



EDMO SINEDINO

JUNIORES

Rodada marcada por goleadas

A primeira rodada do Campeonato Estadual de Juniores de 2008 foi marcada por goleadas. No Frasqueirão, o ABC impôs uma sonora goleada no Parnamirim Spot Club de 9 a 1. O time parnamirinense fez 1 a 0 por intermédio de Ítalo. Depois o Mais Querido deitou e rolou virando o marcador. O atacante João Paulo marcou quatro gols. Delano (2), Édson, Dedé e Paulinho fizeram os demais gols.

AMÉRICA VENCE EM JARDIM DE PIRANHAS. 2X1

O Rubro natalense foi a Jardim de Piranhas e derrotou o CAP por 2 a 1 no Estádio Josenildo Cavalcante. Fábio abriu o marcador para os donos da casa.

O América empatou através de João Paulo e virou com Kléberson.

VERDÃO EMPATA NA ESTRÉIA. 0X0

A primeira rodada foi encerrada na tarde deste domingo no Estádio Juvenal Lamartine. Alecrim e Asseplan empataram de 0 a 0. O Verdão chegou a chutar duas bolas na trave. Patané foi expulso de campo.

RESULTADOS — PRIMEIRA RODADA

SÁBADO (19 DE ABRIL)
ABC 9x1 Parnamirim Sport Club
CAP 1x2 América
Fluminense 1x5 Vila Nova
Potiguar-P 1x4 Baraúnas
Upanema 5x1 ASSU
Domingo (20 de abril)
Alecrim 0x0 Asseplan

CLASSIFICAÇÃO
● Grupo A
03 pontos: ABC
03 pontos: Vila Nova
03 pontos. Baraúnas
00 ponto: Potiguar de Parnamirim
00 ponto: Fluminense
00 ponto: Parnamirim

● Grupo B
03 pontos: Upanema
03 pontos: América
01 ponto: Alecrim
01 ponto: Asseplan
00 ponto: CAP
00 ponto: ASSU

ESTATÍSTICAS
Jogos: 06
Gols: 30
Média: 05

PRINCIPAIS ARTILHEIROS
04 gols: João Paulo (ABC)
04 gols: Cledinaldo (Upanema)

PRÓXIMA RODADA (a segunda)
● Sábado (26 de abril)
Parnamirim Sport Club x Potiguar-P (Parnamirim)
Vila Nova x ABC (João Câmara)
Baraúnas x Fluminense (Mossoró)
Asseplan x Upanema (Bairro Planalto)
América x Alecrim (Machadão ou JL)
ASSU x CAP (Açu)

Fonte: Marcos Trindade/Rádio Clube de Natal

PONTA NEGRA SUELLEN NARAISA OBTEVE VITÓRIA DE ARREPIAR NA DECISÃO

Paulista fatura etapa do Circuito Petrobras

A paulista Suellen Naraisa faturou neste domingo (20/4), na Praia de Ponta Negra, em Natal (RN) a primeira etapa do Circuito Petrobras de Surfe Feminino. Com uma vitória de arrepiar na final, Suellen fez 13,47 pontos e ficou com o título, ao superar na decisão Krisna de Souza, Diana Cristina e Tita Tavares. Além do título, Suellen faturou 1500 pontos no ranking e R$ 4 mil em prêmio.

Para chegarem à final, as quatro atletas fizeram boas disputas pelas semifinais. Na primeira semi, confirmando sua boa fase, Diana Cristina passou em primeiro, seguida por Tita Tavares. Na outra disputa, Suellen ficou com a melhor colocação e Krisna de Souza com o segundo lugar.

Um dos destaques da competição foi a local Givanilta Ferreira. Aos 18 anos, ela chegou pela primeira vez à uma semifinal na categoria profissional. Fã de Silvana Lima, Givanilta vai disputar todas as etapas nesta temporada.

"Fico muito feliz por ela ter ido bem no campeonato. É uma menina guerreira, que surfa muito bem e com certeza vai longe", comenta Krina de Souza.

EXPRESSION SESSION

A campeã da AntiQueda Expression Session foi a paraibana Diana Cristina. A indiazinha, de 17 anos, fez uma rasgada de front side com inversão da prancha, que arrancou aplausos do público presente na praia. Com a vitória, Tininha faturou R$ 1 mil. A carioca Gabriela Teixeira e a potiguar Givanilta Ferreira também fizeram bonito na disputa.

Entre as grandes novidades, está também o troféu Brigitte Mayer, oferecido a atleta revelação do Circuito, escolhida entre as três etapas. E a GOL Linhas Aéreas Inteligentes, está premiando a revelação com uma passagem para qualquer localidade do Brasil.

Depois da etapa potiguar, o Circuito Petobras, que está em sua sétima edição, se muda para o Guarujá, SP, de 29 a 31 de agosto. A grande final acontece na Praia do Arpoador, no Rio de Janeiro, de 14 a 16

Patrocínio da PETROBRAS, com copatrocínio: GOL Linhas Aéreas Inteligentes, Antiqueda Surfing Company, Netuno Alimentos S.A.

Apoio: Roxy Acessórios, Revista Ehlas, Bumbum Ipanema, Prefeitura de Natal, Secretaria de Esportes de Natal, Secretaria de Esportes do Estado do Rio Grande do Norde, Sectur, Governo do Estado do Rio Grande do Norte, Marcha Mundial das Mulheres, Católicas pelo direito de decidir, Abrasp, CBS, ANS, Fesurf, Ministério do Esporte, Secretaria Especial de Políticas Públicas para Mulheres.

Divulgação



Suellen Naraisa fez 13,47 pontos e ficou com o título; a disputa de arrepiar se deu contra a potiguar Krisna de Souza

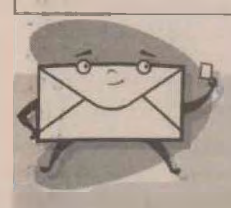

edmo@diariodenatal.com.br

Leitor Diário

• *Meu querido Edmo,*

venho por meio desta agradecer o carinho com que vc escreveu a nota do falecimento do meu pai. Sou aquele menino que em 76, até então com 13 anos, acompanhava meu pai a todos os jogos do Alecrim. Me emocionei muito, não só a mim, mais a toda família. meu pai era uma figura, só me chamava de Gilson meu filho. Lembro muito de vc, toda dia escuto a 96 FM à espera de seu comentário. Quando vc escreveu que meu pai não conseguia pronunciar os nomes dos jogadores dei várias gargalhadas, apesar da dor que estamos sentindo. Fiquei feliz porque sei que ceguinho meu pai foi uma pessoa boa, alegre e feliz apesar das dificuldades da vida. muito obrigado de todo coração. Ceguinho já está fazendo falta. vc sempre será Elmo ou Edio.

Atenciosamente,

Gilson Amâncio da Silva ou "Gilson meu filho."

• *Oi Edmo, tudo bem? Assisti a derrota do América para o Potiguar. Foi o primeiro jogo do América que vi neste ano. Já tinham me alertado que o time era limitado, mas não imaginava que a maioria dos jogadores fosse tão fraca tecnicamente. Os jogadores de meio campo tocam muito mal a bola. Os laterais corriam demais com a bola, mas não conseguiam criar jogadas e acertar cruzamentos. A zaga tem dificuldades de sair jogando e os atacantes não têm domínio de bola. Quer dizer, só escapou a vontade do baixinho Madson. Mesmo assim, ele estava meio confuso como o restante do time.*

Abraço,

Gustavo Porpino

• *Meu caro Edmo, Inicialmente, parabéns pelo sucesso da sua segunda pele, o Botafogo. Edmo, meu e-mail para o amigo deve-se ao fato de ter estado, nestes últimos dois finais-de-semana, no Machadão. Melhor, no gramado do Machadão, pois fui acompanhar um filho que disputava os elogiáveis Jogos Sesinho, pelo Aero. Mas, fiz uma constatação lamentável e revoltante.*

Falo, exclusivamente, como despostista, frise-se.

ACABARAM a drenagem daquele estádio. Não discuto sobre os valores empregados na tal "reforma", todavia, afirmo que algum tipo de desleixo fizeram para que o estádio não tenha mais a mínima condição de receber uma neblina, sequer. Não sou engenheiro, tampouco agrônomo, mas, parece que o fato de terem posto uma grama sobrepondo à outra, fez um efeito de manta de vedação para o escoamento da água. Um verdadeiro caos. Lama pura. Escreva o que lhe digo agora: o nosso Machadão vai ser manchete nacional, diante de tanta desídia com a nossa praça pública de futebol.

Agora entendo o porquê de alguns profetas do futebol, há anos, o terem apelidado de "Lagoão".

Hilário, se não fosse realidade.

Um forte abraço do amigo,

Augusto Azevedo

NATAÇÃO

Equipe do Sesi está de olho no Torneio Interfederativo

Neste momento, está sendo realizado no Sesi o Torneio Nordeste de Natação - Troféu Sérgio Silva, com a presença de representantes de vários estados e cantos da região. É quase uma prévia de outra competição - o Norte-Nordeste Interfederativo de Natação (Troféu Milton Medeiros), que será em Salvador (BA) daqui a cerca de um mês - e é como tal que varios nadadores potiguares estão encarando o evento que encerra hoje, entre eles os componentes do "time da casa", a equipe do Sesi, que teve seis integrantes convocados à seleção potiguar para o torneio de Salvador, entre eles Priscila Araújo, Lucas Nunes, Bruno Nunes, Tatiana Almeida e João Nunes.

Destes, só quem está estreando em uma competição de tal porte é Tatiana - que, hoje com 14 anos, pratica natação há sete, e está há cinco no Sesi; sua especialidade é os 100 m costas, se bem que na capital baiana ela vai participar dos 50 m costas, mais os 100, 200 e 400 m livre. E os demais componentes?

Priscila, hoje com 16 anos, nada há sete anos; está no Sesi há dois anos, e sua especialidade é o nado de costas, principalmente a disputa dos 100 metros - no Interfederativo, vai participar dos 200 m medley, 50 m peito, 50 m livre, 50 e 100 m costas. Os irmãos Lucas e Bruno (ambos com 14 anos) nadam há quatro anos, e estão no Sesi há 3, com habilidades nos estilos peito e livre; Lucas vai disputar os 50 m livre, os 50 e 100 m costas, e os 50 m peito; Bruno, por sua vez, deve encarar os 50 e 100 m peito, os 50 e os 200 m livre.

Por fim, João, 16, nada desde os 13, está no Sesi desde 2006, tem em seu currículo participações na Copa Nordeste e no Norte-Nordste de Natação (sem contar um título de Atleta-Ouro nos JERNs) e seu negócio é o nado livre, 50 e 100 metros - em Salvador, não só vai participar das provas onde é especialista mas também dos 200 m livre e dos 50 m borboleta.

Antes do Torneio Nordeste, a equipe esteve no Estadual de Natação. Para fazer bonito no Interfederativo, o grupo vem treinando firme, sob o comando dos técnicos Carlos Paixão e Sérgio "Teda" Santos.

Rogério Torquato/DN



Equipe do Sesi teve seis integrantes convocados para a seleção do estado

HOJE NA TV

TV ABERTA

■ GLOBO
12h45 Globo Esporte
■ REDE TV!
11h45 TV Esporte Notícias
■ GAZETA
18h Gazeta Esportiva
■ BANDEIRANTES
11h30 Jogo Aberto
■ MTV
13h RockGol de Domingo
■ RECORD NEWS
13h30 Esporte Record News
18h Esporte Record News

TV PAGA

■ BANDSPORTS
13h Automobilismo: Fórmula Indy: Etapa Motegi
15h Roda de Vôlei
16h Boardview
16h30 Bandsports Adventure
17h Futebol: Campeonato Português - Porto x Benfica
19h Parabólica
19h30 Beting & Beting
20h Bandsports em Pequim
21h Linha de Três
22h Bandsports News
22h30 Golf Club
23h Propaganda Futebol Clube
■ CANAL BRASIL
17h Filme: "Futebol - episódio 1"
■ CNN
18h30 World Sport
20h30 World Sport
■ ESPN BRASIL
14h VT - Campeonato Italiano de Futebol - Catania x Lazio
16h Show da Rodada: Campeonato Inglês
16h30 Histórias de Pequim
17h30 Momentos de Ouro - Campeões e Desafiantes
18h Bate-Bola
19h Liga Sul-Americana de Clubes de Basquete - Flamengo x Regatas de Corrientes
21h Show da Rodada: Campeonato Inglês
21h30 Futebol no Mundo: Raio-X do Futebol Internacional
22h Mitsubishi Outodoor: São José dos Campos/ SP
22h07 Limite, o Melhor da Velocidade
23h Sportscenter
SPORTV
14h Arena Sportv
19h Sportv Tá na Área
21h10 Taça Libertadores: Boca Juniors x Maracaíbo
23h10 Sportv News

* Programação fornecida pelas emissoras, sujeita a alterações

PERFIL WILMA NÃO QUER NOME AMARRADO A 2010
POLÍTICA, 3

MACAU PANORÂMICA MOSTRA A DIMENSÃO DAS CHEIAS
CIDADES, 3

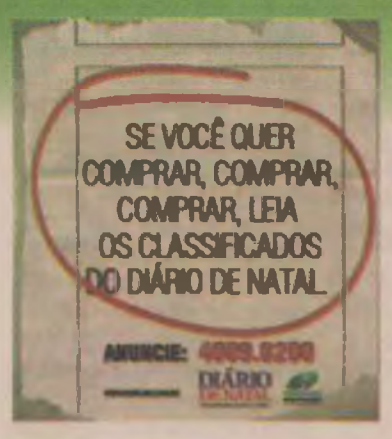

DIÁRIO DE NATAL
ESPORTES
NATAL, TERÇA-FEIRA, 22 DE ABRIL DE 2008
Editor: edmo@diariodenatal.com.br

LOTERIAS

MEGA-SENA	Conc.: 962
02 - 11 - 40 - 48 - 49 - 55	
LOTOMANIA	Conc.: 820
01 - 07 - 12 - 15 - 16 - 23 - 43 - 44 - 45 - 55	
58 - 59 - 66 - 71 - 82 - 83 - 90 - 91 - 97 - 98	
QUINA	Conc.:1891
16 - 33 - 54 - 56 - 59	
DUPLA SENA	Conc.: 649
1º Sorteio:	01 - 10 - 11 - 14 - 27 - 40
2º Sorteio:	16 - 20 - 24 - 34 - 40 - 45

CARIOCA

Botafogo bate Flu, vence turno e disputa o título

Demitido do Fluminense em 2007, por ser pego no doping, o zagueiro Renato Silva marcou o único gol do Botafogo, contra o time das Laranjeiras, na final da Taça Rio. Com o resultado de 1 a 0, a equipe alvinegra ganhou o segundo turno e se classificou à final do Estadual do Rio, diante do Flamengo, que conquistou a Taça Guanabara.

O autor do gol, até março do ano passado, era jogador do Fluminense, mas teve seu contrato rescindido pelo clube depois que foi pego em exame antidoping por uso de maconha.

Diante de 68 mil torcedores, a equipe alvinegra terminou a partida com dois jogadores a menos e fez seu gol quando, já com um expulso, era pressionada pelo Fluminense.

No primeiro tempo, o Botafogo iniciou o jogo pressionando mais, mas quase tomou um gol quando, aos 24min, o atacante tricolor Washington bateu pênalti na trave após ter sido derrubado dentro da área.

O atacante não era o escolhido do técnico Renato Gaúcho para fazer a cobrança: Thiago Neves, Conca e Gabriel eram os candidatos.

Após o pênalti, o Botafogo reagiu com belo chute de Alessandro na trave, após dar drible fora da área.

No segundo tempo, o mesmo Alessandro recebeu seu segundo cartão amarelo por falta e foi expulso aos 29min, ainda com o placar zerado.

Com um a mais, o Fluminense cresceu no jogo e parecia mais perto do gol, mas, aos 39min, sua defesa falhou ao esperar que o árbitro William de Souza Nery marcasse impedimento do atacante Fábio.

Ele recebeu a bola pela direita em posição legal e chutou cruzado em direção à pequena área para desvio do zagueiro Renato Silva. Com pouco tempo para a reação, o Fluminense partiu para cima do Botafogo, mas não chegou a ter nenhuma chance clara de gol.

Já nos acréscimos, aos 47 minutos, o botafoguense Jorge Henrique ainda receberia um cartão vermelho por causa de uma falta dura em seu campo de ataque, mas já não havia mais tempo para qualquer tentativa de reação tricolor.

O time agora enfrentará nos dois próximos domingos o Flamengo. A equipe terá no primeiro jogo ao menos dois desfalques: Alessandro e Jorge Henrique, expulsos domingo. O goleiro Castillo e o lateral Triguinho são dúvidas, com contusões musculares.

PAULISTÃO

Palmeiras anula Adriano e garante lugar na final

O Palmeiras pisou no Parque Antarctica, domingo, com dois objetivos claros: vencer o São Paulo para carimbar a vaga na final do Paulista e anular Adriano. Conseguiu ambas as metas com perfeição e com uma dose de ajuda do goleiro adversário.

A vitória começou a ser arquitetada aos 22min de jogo, quando Léo Lima carregou a bola até a intermediária do São Paulo e soltou a bomba com a perna direita.

O chute, que não desviou em nenhum jogador, foi no meio do gol. Enquanto Rogério caía para o seu lado esquerdo, a bola passava rente às suas pernas antes de estufar as redes.

Das arquibancadas, veio a sentença para o arqueiro nos gritos de "frangueiro".

Ora nos desarmes por baixo de Henrique ora no jogo aéreo com Gustavo, a dupla de zaga palmeirense se redimiu da partida nervosa do primeiro confronto da semifinal. E jogando limpo. Cada um desarmou 20 vezes (os melhores do time nesse fundamento) terminando o clássico com apenas três faltas cometidas, segundo contabilizou o Datafolha.

E veio do miolo palmeirense, também, a arma mais letal contra o oponente. A boa saída de bola nos pés tanto de Léo Lima como de Martinez tornava o contra-ataque palmeirense sempre perigoso.

No segundo tempo, o técnico Vanderlei Luxemburgo turbinou essa jogada com as entradas de Lenny e Denílson.

Foi assim que a equipe construiu o segundo tento, pegando o São Paulo desprevenido em seu sistema defensivo. Aos 39min, quando o time do Morumbi pressionava pelo empate que o colocaria na final, Lenny puxou a jogada pelo meio e tocou para Wendel -que entrara no lugar de Diego Souza- cruzar na medida para Valdivia. Sozinho, o chileno só empurrou para dentro e comemorou o gol cruzando os braços, como se a partida tivesse acabado.

E entregou a toalha quando, durante a comemoração de Valdivia, a energia voltou a cair no estádio. Aos gritos de "vamos ganhar, porco", a festa já começava.

Rogério Torquato/DN



Em virtude das últimas chuvas que caíram em nosso estado, o Comitê Esportivo de Combate à Fome, o SESI, e a Secretaria de Esporte e Laser da Prefeitura Municipal de Natal, em parceria com FNB (Federação Norte-rio-grandense de Basquete), Associação de Veteranos de Basquete, Federação de Karatê, Federação de Judô, Federação Futsal e Federação de Ciclismo se reuniram quinta-feira com o diretor de esportes da Secretaria de Esporte e Laser, Carlos Eduardo (Dadau) e Jamilson Martins, do SESI, e definiram uma programação de várias competições esportivas de caráter social para angariar donativos. Ficando assim definida a programação: Festival de Peladas do SES, de 21 a 30 de abril, no Machadão; Torneio de Voleibol Ari Graça, dia 19 de abril, em Emaús; Torneio de Judô, dia 26 de abril; Festival de Trinca de Basquete, no colégio Contemporâneo, dias 3 e 4 de Maio; Festival de Karatê, dia 5 de maio; e no dia 10 de maio provas de ciclismo no anel viário do Machadão.

Fotocom.net/Divulgação



MIDWAY EX-JOGADORA DA SELEÇÃO ESTARÁ PRESENTE NO LANÇAMENTO DA COLEÇÃO "OS DESPORTISTAS"

Virna em noite de autógrafos na Siciliano

A ex-jogadora da Seleção Brasileira de Vôlei, a natalense Virna Dias, será a principal atração no lançamento da Coleção "Os Desportistas", do Projeto Gente Potiguar, que acontece hoje, às 19h, na livraria Siciliano, no shopping Midway Mall. Após o lançamento, que também será acompanhado pelo prefeito Carlos Eduardo e por outros atletas homenageados, Virna fará uma noite de autógrafos do seu fascículo publicado na edição de hoje do Diário de Natal.

Esta é a quinta fase do Projeto Gente Potiguar, uma coleção de dez fascículos, sobre os grandes desportistas norte-rio-grandenses de todos os tempos que se destacaram nacional e internacionalmente. Os fascículos serão publicados semanalmente, sempre às terças-feiras, até o dia 24/06. Para ter acesso, basta o leitor comprar a edição do Diário de Natal do dia e. no final das publicações, receberá também gratuitamente a capa colecionadora.

A iniciativa tem o patrocínio da Prefeitura de Natal e o apoio cultural da Gráfica Santa Marta e Botton, a realização é do Projeto Ler/DN Educação do Diário de Natal. As biografias desta fase do projeto têm a autoria do jornalista e escritor Tarcísio Gurgel, que já escreveu dois títulos do Gente Potiguar. O projeto, além de valorizar e difundir para os norte-rio-grandenses os atletas que se destacaram na prática do esporte, reconhece o seu trabalho e estimula os estudantes à pesquisa e à prática esportiva. A expectativa da coordenação do projeto é de que o trabalho sirva como fonte de pesquisa para aficionados dos diversos esportes, bem como ferramenta de trabalho em sala de aula, principalmente para alunos do ensino fundamental e médio.

PERFIL

Virna nasceu no dia 31 de agosto de 1971, na cidade de Natal. Jogou na Seleção do Rio Grande do Norte, disputando vários campeonatos pelo estado e foi convocada pela primeira vez para a seleção brasileira adulta de voleibol feminino em 1991. Mas foi em 1993, com o técnico Bernardo Rezende que passou a integrar o grupo de forma permanente.

Durante dois anos, Virna esteve presente nas principais conquistas do voleibol brasileiro, ganhou a medalha de ouro no Grand Prix de 1994 e os vice-campeonatos do Campeonato Mundial do mesmo ano e da Copa do Mundo de 1995. Fez parte de uma geração que incluía algumas das maiores atletas da história do esporte no Brasil, tais como Fernanda Venturini e Ana Moser.

Sua grande oportunidade foi em 1996, quando assumiu o lugar de Hilma que havia se machucado. Ganhou a medalha de bronze. A partir de então, Virna tornou-se titular incontestável da seleção brasileira de voleibol. Conquistou uma segunda medalha de bronze nas Olimpíadas de Sydney, e mais três títulos do Grand Prix (em 1996, 1998 e 2004). Após o fracasso nos Jogos Olímpicos de Atenas, encerrou em definitivo sua carreira internacional pela seleção. Virna ainda jogou uma temporada no campeonato Italiano de voleibol (série A-1) defendendo a equipe do Chieri, quando obteve a sexta colocação. Em seguida, passou a atuar no vôlei de praia, ao lado de Sandra Pires, que fora campeã nesta modalidade nas Olimpíadas de Atlanta

CALENDÁRIO DE PUBLICAÇÕES

Virna Dias - 22/04 (hoje)
Oscar Schmidt - 29/04
Marinho Chagas - 06/05
Magnólia Figueiredo - 13.05
Saquinho - 20/05
Clodoaldo Silva - 27/05
Jorginho - 03/06
Luizinho G. M. Bezerra - 10/06
Hélcio Jacaré - 17/06
Alberi - 24/06

NO SÁBADO

ABC empata amistoso com time misto do Potyguar/CN

Em mais um amistoso, o ABC não saiu do 0 a 0 diante do Potyguar no último sábado em Currais Novos. O Mais Querido promoveu as estréias do goleiro Paulo Musse, do zagueiro Glauco e do lateral-direito Alex Santos. Agora, o ABC espera o vencedor do Segundo Turno do Estadual para jogar a Final, que está marcada para os dias 27 (um domingo) e 30 (uma quarta-feira) com o vencedor de Potiguar de Mossoró e América que jogaram ontem.

Potyguar — 0

Nilson (Ninha), Sandro (Pione), Roquete, Joatan (Cleyzon) e Rildenis; Pedrinho, Ângelo, Elian e PC (Artur Vinicius) Renatinho (Nailson) e Thiago (Hugo Vicente). Técnico: Neto Matias.

ABC — 0

Ranilere (Paulo Musse), Fabiano, Glauco e Bem-Hur; Alex Santos (Panda), Adelmo, Márcio Hahn (Allison), Dejair (Rodriguinho) e Rogerinho (Marcelinho); Valdir Papel (Rafael) e Vinicius (Sorato). Técnico: Ferdinando Teixeira.

Árbitro: Adauto Júnior (RN)
Assistente 1: Édson Faustino (RN)
Assistente 2: Josimar Ferreira (RN)
Cartões amarelos: Rogerinho (ABC)
Cartões vermelhos: não houve
Renda: R$ 1.108,00 - Público pagante: 171
Hora: 20h30min
Início do primeiro tempo: 20h35min
Início do segundo tempo: 21h40min
Local: Estádio Municipal Coronel José Bezerra (Currais Novos)

OBS: O time Curraisnovense jogou desfalcado de sete titulares: Rafael e Alemão (zagueiros); Guina (lateral-esquerdo), Alberto (volante), Paulinho Andrade (meia) Quirino (atacante) e Nino Potiguar (atacante). Elian (volante), Renatinho (atacante) e Thiago (atacante) estrearam com a camisa do Potyguar. Paulo Musse (goleiro), Glauco (zagueiro) e Alex Santos (lateral-direito) jogaram pela primeira vez com a camisa do ABC.

Os preparativos do ABC

O Alvinegro natalense está há 32 dias sem jogar uma partida oficial. A última foi no dia 19 de março, quando venceu o Macau por 1 a 0 no complemento da primeira rodada do Segundo Turno. Neste período, o ABC realizou quatro jogos amistosos. Confira como foram:

● 30/03: ABC 10x0 Seleção do Agreste
Gols: Bem-Hur (2), Valdir Papel (2), Jean, Alan, Ivan, Gabriel, João Paulo e Bosco
Árbitro: Antônio Carlos da Costa (RN)
Renda: R$ 1.500 quilos de alimentos
Público: 1.500
Local: Estádio Frasqueirão (Natal)

● 06/04: ABC 1x0 ASSU
Gol: Álisson
Árbitro: João Agostinho dos Reis Filho (RN)
Renda: R$ 4.250,00
Público: 543
Local: Estádio Frasqueirão (Natal)

● 16/04: ABC 3x1 Potyguar de Currais Novos
Gols: Valdir Papel, Álisson e Vinicius para o ABC; PC para o Potyguar
Árbitro: Leandro Saraiva Dantas de Oliveira (RN)
Renda: R$ 4.050,00
Público: 495
Local: Estádio Frasqueirão (Natal)

● 19/03: Potyguar de Currais Novos 0x0 ABC
Árbitro: Adauto Júnior (RN)
Renda: R$ 1.108,00
Público: 171
Local: Estádio Bezerrão (Currais Novos)

Fonte: Marcos Trindade/Rádio Clube/ Natal

RESULTADOS DO FIM DE SEMANA

SABADO

● Tocantinense
Interporto 4 x 1 Paraíso
Juventude 1 x 1 Palmas
Ipiranga 1 x 2 Gurupi
Tubarão 1 x 0 Araguaina
Kaburé 2 x 1 São José
Tocantinópolis 1 x 1 Tocantins
● Sul-matogrossense
Pantanal 3 x 4 Comercial
Operário 1 x 0 Costa
● Piauiense
River 2 x 0 Barras
Picos 4 x 1 Caiçara
● Paraense
Águia 1 x 1 Castanhal
● Paulista
Guaratinguetá 1 x 2 Ponte Preta
Copa do Interior - Semifinais
Grêmio Barueri 3 x 3 Ituano
● Amazonense
Holanda 1 x 0 Fast Club
Libermorro 0 x 8 Princesa
● Amapaense
Mazagão 3 x 1 São Paulo
● Goiano
Goiás 4 x 1 Anápolis
● Paraibano
Queimadense 1 x 1 Nacional de Patos
● Pernambucano
Vera Cruz 2 x 2 Porto-PE
Sete de Setembro 1 x 0 Petrolina
Santa Cruz-PE 3 x 0 Centro Limoeirense-PE
● Brasiliense
Brasiliense-DF 1 x 1 Legião
● Catarinense
Hermann Aichinger 0 x 3 Figueirense
● Mineiro
Tupi 0 x 1 Atlético-MG
● Espanhol
Sevilla 1 x 4 Almeria
Atlético de Madri 1 x 3 Betis
Zaragoza 3 x 0 Recreativo Huelva
Barcelona 0 x 0 Espanyol
● Italiano
Roma 1 x 1 Livorno
Florentina 1 x 0 Palermo
● Português
Marítimo 4 x 1 Braga

DOMINGO

● Acreano
Vasco 3 x 2 Atlético
Adesg 2 x 3 Nauas
● Alagoano
CSA 1 x 1 Corurripe-AL
ASA 2 x 2 CRB
● Baiano
Vitória 1 x 4 Bahia
Vitória da Conquista 2 x 0 Itabuna
● Matogrossense
Sorriso 0 x 1 Mixto
Luverdense 3 x 2 Barra do Garças
Cacerense 1 x 1 União
● Sul-matogrossense
Corumbaense 3 x 0 Sete de Setembro
Ivinhema 2 x 1 Maracaju
Rio Verde 1 x 1 Misto
Água Negra 1 x 0 Aquidauanense
● Gaúcho
Inter de Santa Maria 2 x 4 Juventude
Internacional 2 x 1 Caxias
● Amazonense
América 9 x 1 Rio Negro
São Raimundo 2 x 3 Nacional
● Rondoniense
Pimentense 1 x 1 Vilhena
Ulbra 5 x 2 Ariquemes
Jaruense 0 x 0 União Cacoalense
Rolim de Moura 4 x 1 Gênus
● Amapaense
Independente 2 x 0 Macapá
● Piauiense
4 de Julho 2 x 0 Piauí
Comercial 2 x 2 Parnahyba
● Paraibano
Treze 2 x 0 Botafogo-PB
Esporte(Patos) 2 x 2 Campinense
Atlético-PB 0 x 4 Desportiva
Sousa 5 x 0 Cruzeiro
● Paraense
Tuna Luso 2 x 5 Pedreira
Tiradentes 1 x 2 Clube do Remo
● Sergipano
Sergipe 1 x 2 Confiança
Itabaiana 0 x 1 São Cristovão
● Capixaba
Rio Bananal 1 x 1 Linhares
● Paranaense
Paraná Clube 0 x 2 Coritiba
Toledo-PR 1 x 0 Atlético-PR
● Pernambucano
Sport 0 x 0 Náutico-PE
Salgueiro 2 x 4 Ypiranga-PE
Serrano 0 x 2 Central
● Catarinense
Joinville 5 x 1 Juventus-SC
Guarani-SC 0 x 1 Cidade Azul-SC
Avaí 1 x 1 Criciúma
● Brasiliense
Guará 0 x 2 Dom Pedro
Ceilândia 1 x 2 Brazlândia
● Cearense
Fortaleza 3 x 1 Horizonte-CE
● Paulista
Palmeiras 2 x 0 São Paulo
● Carioca
Botafogo 1 x 0 Fluminense
● Goiano
Atlético-GO 2 x 3 Itumbiara
● Mineiro
Cruzeiro 3 x 1 Itaúnabá
● Português
Leixões 0 x 0 Estrela da Amadora
Porto 2 x 0 Benfica
Boavista 1 x 0 Nacional da Madeira
Paços Ferreira 2 x 2 Naval
União Leiria 4 x 1 Sporting
● Espanhol
Villarreal 2 x 0 Valladolid
Levante 3 x 1 Getafe
Osasuna 0 x 1 La Coruña
Athleoc Bilbao 5 x 1 Valencia
Racing Santander 0 x 2 Real Madrid
Real Murcia 1 x 4 Mallorca
● Italiano
Cagliari 2 x 0 Empoli
Siena 0 x 1 Genoa
Torino 0 x 1 Internazionale
Atalanta 0 x 4 Juventus
Catania 1 x 0 Lazio
Parma 1 x 2 Napoli
Milan 5 x 1 Reggina
Sampdoria 3 x 0 Udinese

COMÉDIA CINDERELA RETORNA AMANHÃ AO PALCO DO TAM
PÁGINA 4

HORÓSCOPO OS CAMINHOS DO ZODÍACO COM OSCAR QUIROGA
PAGINA 2



DIÁRIO DE NATAL
MUITO
NATAL, TERÇA-FEIRA, 22 DE ABRIL DE 2008
Editor: moises@diariodenatal.com.br



Augusto Bezerril e os destaques do mundo da moda

PÁGINA 4

Um antigo caso de amor ao cordel

PERFIL AOS 92 ANOS, O CORDELISTA MANOEL JUSTINO COLOCA NO PAPEL OBSERVAÇÕES E SENTIMENTOS SOBRE A VIDA

O trabalho pesado chegou muito cedo, mas o prazer da escrita veio com a maturidade e com a admiração pelo trabalho dos repentistas. "Sempre gostei muito de ver os cantadores, então comecei a escrever cordel juntando umas frases deles com as minhas palavras", diz o cordelista Manoel Justino de Araújo que aos 92 anos ainda coloca no papel suas idéias para homenagear amigos que estejam fazendo aniversário, falar sobre política, religião e também para demonstrar seu carinho pela mulher, Maria Preciosa de Oliveira Guedes (82), com quem está casado desde setembro de 2001.

A escrita só passou a fazer parte de sua rotina após a aposentadoria, quando a idade de seu Manoel já passava dos 60. Morando em Cidade da Esperança, ele tem um lugar cativo onde fica na companhia do caderno e do lápis. Em uma pequena mesa, no quintal de casa, ele transpõe para o papel seus sentimentos e observações sobre a vida. É nesse mesmo local que também funciona a sua oficina, onde até hoje ele conserta as cadeiras de palhinha, fazendo um trabalho artesanal e minuncioso.

TRAJETÓRIA

Seu Manoel nasceu em Caicó e no período da guerra veio para Natal. Aqui começou a trabalhar em Parnamirim, em fábricas de tijolo. "Cheguei em Natal em 8 de novembro de 42, em 8 de novembro de 43 fui embora para o Pará". Ele conta que foi levado por uma empresa que prometia um trabalho na extração da borracha dos seringais. "Eles prometeram muito e não nos deram nada. Quando a gente chegou lá tivemos aulas de como fazer para tirar a borracha. Um dos professores nos avisou que era tudo mentira o que eles estavam prometendo e que no meio dos seringais a gente iria sofrer muito. Eu e outros fugimos do acampamento", recorda.

Seguindo para Belém em busca de um parente que morava na cidade, ele conseguiu emprego em uma empresa na qual trabalhava o familiar. Em Belém ficou até 1948, quando foi para o Macapá, "eu tinha muita vontade de ter um profissão, então fui embora para Macapá para ser ajudante de tratorista, com cinco meses de trabalho passei para tratorista, fiquei muito feliz", conta. Lá, seu Manoel trabalhava abrindo estradas e recorda que trabalhou em mais de 200 quilômetros para abrir uma estrada de ferro. Essa empresa trabalhava na extração de minérios e precisava de tais estradas para escoar a produção.

Aposentado como tratorista ele voltou para Belém, onde ficou um período com os filhos, depois veio para Natal com a idéia de trabalhar com um sobrinho que era mecânico e que conseguiu para o tio um emprego de tratorista para carregar cimento. Mesmo depois de aposentado, ele trabalhou até 1992 e nesse período ficou entre Natal, onde tem uma irmã, e Belém, onde está parte de seus filhos. Viúvo, ele é pai de cinco filhos (três estão em Belém, uma na Guiana Francesa e um no Macapá).

Estabelecido em Natal, seu Manoel começou a frequentar a associação de idosos Arpi, na qual conheceu dona Preciosa. "Tudo começou quando a gente estava em um chá da Arpi e ele pediu para sentar na mesa que eu estava com mais duas amigas. Eu queria tomar café e ele se ofereceu para ir pegar", esse foi o início da paquera entre os dois. "Tivemos um casamento relâmpago", conta ele. Por vários vezes ele ligou para dona Preciosa até convecê-la a casar, depois disso, apesar da resistência de alguns filhos dele, eles casaram com apoio de sobrinhos e do filho de dona Preciosa, em 21 de setembro de 2001.

Apesar de um vida complicada, marcada pelo trabalho árduo, na aposentadoria seu Manoel deixou sua sensibilidade aflorar através da escrita. Sua obra nunca foi publicada, mas o pesquisador Gutemberg Costa registrou sua poesia no livro *Dicionário da Poesia Cordelista.*

Joana Lima/DN

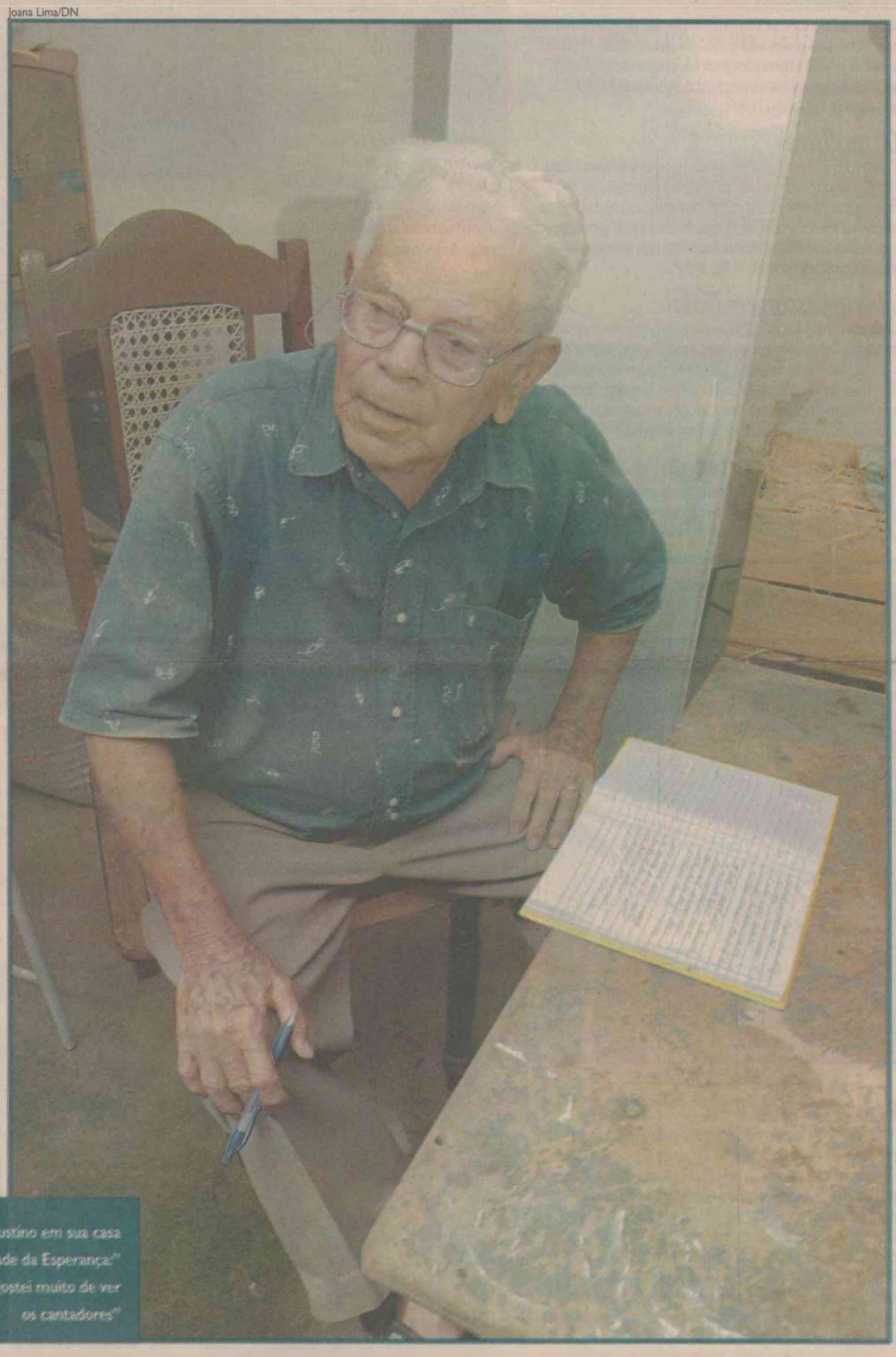

Manoel Justino em sua casa na Cidade da Esperança: "Sempre gostei muito de ver os cantadores"

DVD

Grupo redescobre a música brasileira

Numa data histórica em que um dia o almirante português Pedro Alvares Cabral descobriu o Brasil, Diogo Guanabara e Macaxeira Jazz lançam DVD, redescobrindo ritmos brasileiros. Numa data cheia de significado, 508 anos depois, o grupo sobem ao palco do Teatro Alberto Maranhão, hoje às 20h, com um show que faz combinações inusitadas de ritmos, reinventando a música instrumental brasileira.

Na ocasião o quarteto estará lançando o DVD Diogo Guanabara e Macaxeira Jazz, gravado em novembro do ano passado. A escolha da data não foi aleatória. "Quando o DVD ficou pronto e estávamos procurando a melhor data para fazer o lançamento, surgiu a idéia de fazer no dia 22, dia do descobrimento do Brasil. Estão percebemos que o trabalho que nós desenvolvemos na música tem muito haver com a data. No show nós tocamos de fado a samba. Passeamos pelos ritmos brasileiros, combinando-os com a música do mundo. Por isso o lançamento não poderia acontecer em dia mais apropriado que esse", explica Raphael Bender, baterista do Macaxeira Jazz.

A gravação do DVD foi um sucesso, e o resultado final é um trabalho refinado, que mostra o potencial musical do Rio Grande do Norte. Quatro jovens músicos que conseguiram agradar a diversos tipos de público, principalmente aos apreciadores da boa música.

Algumas surpresas estão reservadas ao público que comparecer ao lançamento do O grupo não vai apresentar o mesmo show do DVD. Apenas algumas músicas û as mais apreciadas pelo público û foram mantidas. Novas versões foram acrescentadas, e prometem empolgar a platéia. Os DVDs estarão à venda no teatro durante o lançamento, e haverá sorteio de alguns DVDs para a platéia.

O lançamento tem patrocínio do Colégio CEI, Flamma Luminárias e da Botton. Na ocasião do lançamento, a Botton estará apresentando também a nova coleção da marca, num casamento perfeito entre música e moda, som e imagem.

Lançamento do DVD Diogo Guanabara e Macaxeira Jazz

Data: Hoje
Local: Teatro Alberto Maranhão
Horário: 20h
Ingressos à venda na Botton do Midway Mall
R$ 10,00 (inteira)
e R$ 5,00 (estudante)

Arquivo/Macaxeira jazz



Diogo Guanabara (de camisa amarela) integra o Macaxeira Jazz que lança DVD hoje no Teatro Alberto Maranhão

Paulo Macêdo

TEL. 3201-1818 | FAX 3201-0202 pmacedo@diariodenatal.com.br

Lula volta a ser vaiado

O nosso Presidente da República, o homem mais inteligente do país, compareceu sábado último ao casamento da advogada Paula com O administrador de empresas Rafael Covolo. A noiva é filha da ministra chefe da Casa Civil e a maior amiga de Lula, no planeta. E ao sair da Igreja, em companhia da esposa e da governadora do Rio Grande do Sul, o presidente foi vaiado pela pequena multidão que estava esperando a saída dos noivos.

O dinheiro dos flagelados

Muita gente estranha quando escrevo aqui que o presidente Lula não gosta do Rio Grande do Norte. Não dou nota contra ninguém, apenas registro os acontecimentos, sem comentá-los. Mas vejam só: as inundações fizeram milhares e milhares de vítimas, deixando tanta gente pobre ás margens da vida normal. O Governo Federal garantiu a governadora 98 milhões de reais para cobrir os estragos e os prejuízos.As águas estão baixando, quase voltando ao normal, e o dinheiro federal ainda não apareceu.

Veja está nas bancas

A nova edição da Veja traz uma reportagem fantástica com o novo presidente do Supremo Tribunal Federal, ministro Gilmar Mendes. Ele chega ao STF no momento em que a corte recebe fatos importantes como o julgamento das células tronco; essa história de terceiro mandato pra Lula; mudança na Constituição, dois projetos; e o ministro Gilmar Mendes vai proibir a Polícia Federal prender qualquer pessoa sem ordem judicial. O novo presidente do Supremo tem um amigo pessoal aqui em Natal que é o empresário da hotelaria Milson dos Anjos, dono do Parque da Costeira.

200 mulheres

Nada menos que 200 mulheres foram receber a ministra Dilma Rousseff, o braço direito de Lula, na festa de inauguração do PAC. E agradecendo a presença desse mundo feminino, a ministra chefe da Casa Civil da Presidência disse: "Eu queria desejar e dirigir um especial cumprimento ás mulheres aqui da frente que hoje animam, sem dúvida, este comício".

Roberto Vascon em Natal

A famosa Rede Mundial de Bolsas inaugura hoje, a partir das 20h, a primeira loja "Roberto Vascon" no Brasil, dando esse privilégio a Natal. A loja fica na Nascimento de Castro, 1805, Centro Empresarial Conceição Rabelo Maia. Roberto Vascon é mineiro, vive em Nova York. O jornal mais famoso do mundo, o New York Time já elogiou as suas bolsas várias vezes citando nomes de celebridades que tem adquirido essas bolsas.

Donna Donna parte cedo

Todo mundo sabe que o maior camarote do carnatal pertence ao grupo empresarial Donna Donna. É sempre sucesso. O Carnatal vai ser em novembro, mas Donna Donna já começou a vender os ticketes de acesso.

Diário de Natal mostra Gente Potiguar com apoio da Prefeitura

Ninguém pode negar ao **Diário de Natal**, que só pensa no leitor, o fato de produzir, periodicamente, cadernos e série de publicações do interesse dos segmentos de relevo da sociedade. São publicações especializadas em educação, em cultura, em economia, assim por diante. Hoje, a partir das 19h, na livraria Siciliana no Midway Mall, o poderoso matutino dirigido por Albimar Furtado e Osair Vasconcelos abre a série "Gente Potiguar – Desportistas" e homenageia a atleta norte-rio-grandende de tanto sucesso e campeã de tantas competições nacionais e internacionais, Virna Dantas. Contarei depois.


Virna Dantas

Garibaldi recebe Mérito Militar.

A mais alta condecoração na área do Exército é, sem dúvida o Mérito Militar cujo chanceler é o presidente da República. Neste final de semana, o senador potiguar e atual presidente do Congresso Nacional, Garibaldi Alves Filho, recebeu essa alta distinção, presentes os chefes do três poderes da Republica, senadores, deputados federais e nomes de relevo da sociedade brasileira.





O primeiro político a receber tal distinção,aqui foi o senador Dinarte Mariz. Mais recentemente, o senador José Agripino Maia, e agora o senador Garibaldi Filho. Vejam, agora dois flagrantes fotográficos do ato de condecoração.

AS FOTOS DOS FATOS

O mestre da odontologia, Solom Galvão , aniversariou e os colegas e amigos mais intimos foram até sua clinica para homenageá-lo, e então nasceu essa fotografia histórica.



Boton e Diogo no TAM

Uma noite que promete ser agradável e com sucesso musical e de moda, vai acontecer, hoje á noite, no Teatro Alberto Maranhão. Nos jardins do teatro, vários jovens vão exibir a coleção Outono /Inverno. No Palco, Diogo Guanabara e Macaxeira Jazz, com sua música tão admirada que vai do chorinho ao pop suave e moderno. Confirmo a presença desta coluna.

UM EMPREENDIMENTO DE VALOR

Quero cumprimentar o meu amigo Fernando Costa, dono do restaurante La Tavola pelo notável empreendimento que acaba de entregar â cidade, na área gastronômica. Como sabem todos, o restaurante La Tavola vinha funcionando na rua Mipibú, muito apreciado pela sociedade natalense, também pelos turistas, não só pela variedades de pratos típicos do Nordeste, do Brasil e no mundo, como pelo acolhimento. A clientela foi crescendo de ano para ano, então Fernando se viu obrigado a construir um prédio maior, instalação mais moderna em homenagem aos que lhe dão preferência.

Sábado ultimo, sem festa, nen alarde, Fernando Costa abriu as portas do novo restaurante, bem perto do antigo, sendo que agora é na Rodrigues Alves. Fiquei admirado com os espaços, as instalações físicas, os equipamentos, se quiser fazer um banquete para mil pessoas, creio que não há problema. Área de estacionamento de veículos muito ampla. O novo La Tavola é uma referência no setor.

Parabens aos Aniversariantes do dia

- Quem aniversaria, hoje é o ex-deputado Alexandre Cavalcanti.
- Também desta data o vereador Franklin Capristano.
- Minhas homenagens para a senhora Vitalina do Perpétuo Socorro Maia, nos seus 86 anos.
- Também desta data o advogado Geraldo Gomes.
- Os 16 anos de Lindalva de Barros Lima, que transcorrem, hoje, serão comemorados na Disney World, participando do grupo da Arituba.
- E o fazendeiro Jordias Ferreira do Rego, entre Umarizal e Portalegre, aproveitou o feriado de Tiradentes e comemorou a data, que é hoje, de modo antecipado, ontem.

- Hoje é Dia Mundial da Aviação de Caça.
- Dia da Comunidade Luso-Brasileira.
- Dia da Força Aérea.

(Foto Lourenço).



DESPEDIDA - A acariense Nocole Sunsan de Medeiros, Miss Seridó-2007 vai coroar sua sucessora dia 3 de maio.

Carlos Magno

FLASHES DO SERIDÓ

9984-9895 - FAX 4009-0243 cm@diariodenatal.com.br

BOM DIA:
" PASSAMOS A AMAR NÃO QUANDO ENCONTRAMOS UMA PESSOA PERFEITA, MAS QUANDO APRENDEMOS A VER PERFEITAMENTE UMA PESSOA IMPERFEITA."
San Kenn

Fotos Júnior Flahs/Divulgação



COLÍRIO - Daniely Silva de Araújo, Miss Cruzeta-2008 terá festa de aclamação domingo, coordenada pelo colunista Céssio Pereira.



FAIXA - Ana Carla Medeiros, a candidata de Jardim do Seridó ao título máximo da beleza seridoense. O prefeito Edmar Dantas está na torcida.

PÓDIO DA BELEZA

Começou a contagem regressiva para a festa que vai escolher no dia 3 de maio, no Cejuc de Carnaúba dos Dantas, a nova rainha da beleza seridoense. Na passarela 14 jovens, representando os principais municípios da nossa região estarão na passarela desfilando em traje de gala e maiô da grife Matersol. Na história do concurso que chega a sua 18ª edição, o título de Miss Seridó já foi conquistado por quatro currais-novenses, três jardinenses, três floranienses, duas acarienses, uma lagoa-novense, duas caicoenses, uma sabugienses e uma ourobranquense.

O júri será formado por 13 personalidades do setor de beleza e moda. De acordo com a produção, os critérios de escolha passam pela beleza facial e desenvoltura(vestido de noite) e beleza plástica e elegância(traje de banho). Também na ocasião, ocorrerá o desfile para eleição do Mister Seridó-2003, com o desfile de representantes de 16 cidades. Mais inf ormações no telefone 3479.2567.

AS BELDADES

Vão desfilar sua beleza na passarela do Miss Seridó-2008: Natália Araújo(Parelhas), Cleide Santos Pereira(São Fernando), Jusicléia de Azevedo Dantas(Carnaúba dos Dantas), Daniely Silva de Araújo(Cruzeta), Tâmara Mayara de Souza(São João do Sabugi), Isa Martina de Almeida Carneiro(Currais Novos), Tarcila Viviane Silva de Medeiros(Acari), Ana Carla Medeiros(Jardim do Seridó), Jéssica Keitiane Silva de Lima(Cerro Corá), Vanessa Cristina Muniz Soares(Caicó), Maria Jacqueline da Silva(Jucurutú), Fernanda Aparecida Bertoluzzi(Lagoa Nova), Fernanda de Figueiredo Silva(Ouro Branco) e Nalva Wanderley Diniz(Timbaúba dos Batistas).



ENCANTOS - Tarcila Viviane é a Miss Acari-2008 e tem o apoio do prefeito Juarez Bezerra de Medeiros para disputar o Miss Seridó.

TINTIM

Os parabéns pra você serão cantados hoje para os ex-prefeitos de Lajes e Jardim do Seridó, Luiz Leocádio de Araújo(Beries) e Maria José Lira de Medeiros. Na IV Ursap de Caicó, festa para José Antonio da Silva Júnior e Raimundo Alves Fernandes.

GALÃ

Concurso de beleza é coisa apenas para as mulheres? Bem, é isso que muita gente pensa. Provavelmente, você saiba que Natália Guimarães foi a nossa Miss Brasil-2007 e 2º lugar no Miss Universo-2007. Atualmente os belos da nossa região também estão em busca do sucesso nas passarelas e o primeiro passo e participar do concurso Mister Seridó que vai ocorrer dia 3 de maio em Carnaúba dos Dantas, com o desfile de representantes de 16 municípios seridoenses. Entre os prêmios para o vencedor, um book do badalado fotografo natalense Paulo Oliveira.

MODELOS

Estão inscritos e vão disputar a faixa de Mister Seridó-2008, Johny Peter Araújo dos Santos(São João do Sabugi), Edivan Wellington dos Santos Felipe(C. dos Dantas), Ednaldo Queiroz Ramos Júnior(Parelhas), José Erasmo de Medeiros(São Fernando), Fábio Henrique Avelino Silva(Cruzeta), Vinicios Bruno Pacheco de Araújo(Currais Novos), Renan Paulino da Silva(Acari), Gilson dos Santos Silva(Florânia), Onaldo Teixeira da Silva(Jardim do Seridó), João Faustino Neto(Cerro Corá), Juarez Silva (São José do Seridó), Kelson Laurindo de Araújo(Caicó), Luiz Medeiros Barbosa Filho(Jucurutu), Tiago Felisberto da Cruz Pires(Lagoa Nova), Vitor Rubem de Lucena Azevedo Medeiros(Ouro Branco) e Túlio Alves de Araújo(Timbaúba dos Batistas).

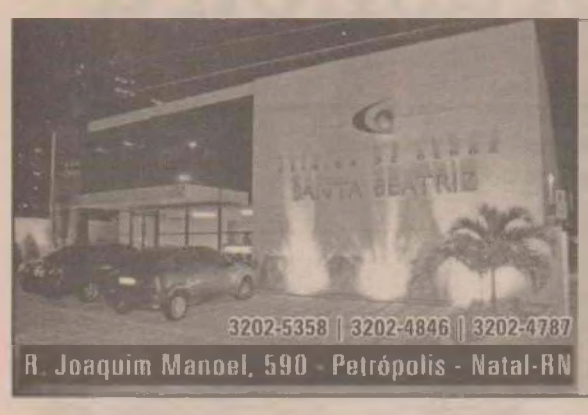

CLÍNICA DE OLHOS SANTA BEATRIZ
Dr. Ricardo Gurgel | Dr. Tarcisio Caldas | Dr. Vandir Gurgel

- Plástica Ocular
- Consulta Computadorizada
- Biometria Ultrassônica
- Yag-Laser
- Ceratoscopia Computadorizada
- Campimetria Computadorizada
- Adaptação de Lentes de Contato
- Retinografia Colorida
- Angiografia (Retinografia Fluorescente)
- Fotocoagulação à Laser
- Bloco Cirúrgico Completo de última Geração
- Cirurgia de Catarata com Implante por facoemulsificação.(infiniti)

HORÓSCOPO

OSCAR QUIROGA

ÁRIES (21/03 A 20/04)
Tenha certeza, você vai poder revolucionar tudo que deseja, mas o tempo ainda não é absolutamente favorável, e por isso será necessário fazer o que você menos aprecia, que é conter seus impulsos. No entanto, permita que tudo siga em frente.

TOURO (21/04 A 20/05)
Desfrute e celebre tudo que de bom acontece, porém, cuide para não entrar em colapso nas celebrações, desatendendo as pontas que ainda estão soltas, pois são estas as verdadeiras ameaças à sensação de estar no controle absoluto do destino.

GÊMEOS (21/05 A 20/06)
Inove, saia da mesmice! Sua alma é tocada pelo dom da criatividade, e por isso é uma verdadeira pena que você tente se ajustar aos padrões da normalidade, como se a sua criatividade fosse um animal selvagem que devesse ser enjaulado.

CÂNCER (21/06 A 22/07)
A pressão faz com que uma pedra bruta se transforme num diamante de rara beleza, e é justamente por isso que não poderia ter acontecido nada melhor com você nos últimos meses, a despeito do tormento da tensão. Forjou-se um tesouro em seu coração.

LEÃO (23/07 A 22/08)
O tempo que você investa em melhorar sua vida interior não será desperdiço de forma nenhuma, a despeito de que, para isso, você tenha de desmarcar alguns compromissos teoricamente importantes. Com você de bem com a vida, tudo será melhor também.

VIRGEM (23/08 A 22/09)
O momento requer inovação, e ainda que não seja sua alma a dona da idéia mais inovadora, mesmo assim é imprescindível permitir que outras pessoas conduzam o jogo pelo caminho mais revolucionário possível. A inovação é uma nova ação.

LIBRA (23/09 A 22/10)
O esforço paciente e honesto não é valorizado devidamente, pois como todo mundo pretende transformar a duvidosa reputação na mais pura das intenções, as pessoas que insistem na honestidade acabam levando pedrada de tudo quanto é lado.

ESCORPIÃO (23/10 A 21/11)
O crescimento dos assuntos que mais lhe interessam depende inteiramente de se transformarem as perspectivas e pontos de vista, pois o mundo mudou, e se você quiser mesmo prosperar, terá de andar um passo à frente de tais mudanças.

SAGITÁRIO (22/11 A 21/12)
Evidentemente, você não seria do signo de Sagitário se não encontrasse uma forma de subverter os pactos acordados e os compromissos assumidos, só pelo mero prazer de fazer algo que revolucione, ainda que os resultados sejam pífios.

CAPRICÓRNIO (22/12 A 20/01)
O ponto de encontro das opiniões divergentes se dará no momento em que todas as partes decidam inovar. Assim se perceberá que ninguém tinha completa razão, ninguém estava absolutamente errado, e que todos deviam ceder.

AQUÁRIO (21/01 A 19/02)
O que hoje pareça loucura, amanhã se mostrará a melhor atitude que você poderia ter tomado. Afinal, de que valeria nascer neste signo de Aquário, se o espírito da inovação não tivesse maiores chances de se manifestar através de você?

PEIXES (20/02 A 20/03)
O momento é mágico, pois é como se alguns desejos longamente almejados, mas que ficaram lá no fundo da gaveta da consciência, tivessem renascido das cinzas, encontrando verdadeiras oportunidades de ser colocados em marcha.

Chrystian de Saboya



cdesaboya@diariodenatal.com.br

Graças a Deus

Sopro de alento na saúde, assunto eternamente meio assim – entra governo, sai governo.

O Hospital Tarcísio Maia, em Mossoró, é, hoje, o exemplo de competência da pasta admistrada muito bem, obrigado, por Adelmaro Cavalcanti.

E a saúde de Mossoró – que capenga faz anos, vai ganhar, para pacientes da UTI do HRTM, em trinta dias, um serviço de Hemodiálise.

★

Mais?

Os leitos na pediatria subiram de 15 para 26, as escalas dos médicos, que agora têm seus plantões normalizados; cirurgias ortopédicas de urgência com o apoio de dois profissionais de plantão por 24h (que não existia em toda Mossoró); neurocirurgias com um neurocirurgião e um médico de sobreaviso, realizando em média uma cirurgia por dia...

Tudo deveria ser obrigação dos governos.

Mas não era.

Ponto, então, para Marcelo Duarte.

Que tem dado show!

Red Bull

A campanha publicitária do Carnatal 18 anos já tem nome: "Carnatal 18 anos, o maior".

Tudo invenção da Executiva Propaganda.

Super Herói

A idéia, já era tempo, né?, merece vivas!

Foi para o superintendente do Instituto Ronald McDonald, Francisco Neves, o título de Cidadão Natalense, entregue quinta, por Hermano Moraes, vereador-sangue-bom.

A idéia veio da Casa de Apoio à Criança com Câncer Durval Paiva – e todo mundo amou.

Só o fato de não ser os tais cantores de axé, ou uma turminha que, sinceramente não merece... já valeu!!!

Fotos: www.desaboya.com



ZORBA - Quem disse que desfile não é coisa de homem? No burburinho da Yolla, semana que passou, Jayme Ubarana e Laud Jr apareceram para um olá

DU LOREN - Larissa Rabelo, Virgínia Galvão, Kadidja Tinoco e Patrícia Galvão chegam na Yolla. Deveriam, sim, ter desfilado!!!



VITORIA SECRET - Orgulhosíssima da filha-exibida, Rosalba Ciarlini vê cada detalhe das roupas de Lorena e Renata, que deram show



VALISÈRE - Duas amadas, antenadas, amostradas, Yone Álvares e Lit Sena abrem sorrisão com a moda linda de viver da Yolla

marel
Natal - RN
Afonso Penna, 634 - Petrópolis
Fone: 84 32224578
www.marel.com.br

YOLLA
Boutique
AV. CAMPO SALES, 851 - TIROL
FONE: 3221-0348/3221-3869

Afago

E o Grupo de Apoio à Criança com Câncer está a procura de parceiros interessados em investir... na solidariedade – quer melhor?

Tudo para participar do Bazar da Fraternidade, que acontecerá de 16 a 25 de maio, no largo do Machadão.

O evento, que quer juntar recursos para as obras da nova sede, contará com mais de 160 expositores de diversas regiões do País.

Quer saber como? 3222.1857.

Trono

Passado o show que o desembargador Osvaldo Cruz tem dado na presidência do Tribunal de Justiça do Rio Grande do Norte, vem aí... Rafael Godeiro.

"Godeirão" toma posse na presidência do Tê-Jota em janeiro de 2009.

Garça

Nem bem chegou de São Paulo, o fotógrafo Maxwel Almeida voa para... São Paulo.

Max vai cobrir, com exclusividade para a coluna e para o www.desaboya.com, a São Paulo Fashion Week.

Por outro lado...

Dona governadora Wilma de Faria, embora ainda não tenha anunciado quem será seu candidato ao trono do Natal, saiu com essa.

Eis que surge a pergunta de alguém bem próximo.

"Wilma, como é que você vai manter a candidatura de Rogério? Ele não está bem nas pesquisas.

E a góve, sempre poderosa, respondeu.

"Se pesquisa definisse eleição eu não seria governadora nunca! Lembra de 2003, que eu era 3º lugar em todos as pesquisas?"

Christianne Alves



MOSSORÓ
christianne@diariodenatal.com.br

Parabéns

Vivas de felicidades para Maria do Carmo Maia Pinto e Evans Araújo. Parabéns e tudo de bom!

Oficina de jornalismo

A jornalista Lúcia Rocha, com muita determinação, segue em frente com seu meritório projeto de Oficina de Jornalismo, em Mossoró. Lúcia, que possui sólida formação e vasta experiência, pois atuou em vários órgãos de imprensa do centro-sul, desde que voltou para sua terra natal dedica parte de seu tempo ao treinamento e formação de profissionais, ministrando cursos de aperfeiçoamento para profissionais que militam em assessoria de imprensa, além de promover oficinas de redação, para quem deseja enveredar, por exemplo, pela escrita de livros biográficos ou de outros gêneros. E para tudo isso, Lúcia dispõe de confortável estrutura física, que montou em sua própria casa. Parabéns, garota.

Brega puro

Os empresários Porcino Júnior e Fábio Porcino junto com o empresário Valmir Mendonça realizam uma noite com o melhor do "brega", no dia 30 de abril, no Porcino Park Center. Tayrone Cigano, Reginaldo Rossi, Zezo e Máximo Comando serão as atrações. Agendem!

A Formúla do Amor

Está praticamente tudo acertado... E o projeto, belíssimo, by TP Publicidade, lindo e criativo já canta todas, bem Anos 80, na festa que brinda a maior idade de Chrystian de Saboya como colunista social! Festão para brindar o jornal **Diário de Natal**, festão para beijar o site mais "tchans do Erre-Ene", como ele costuma escrever.

Dia 23 de agosto, no Versailles, em mais uma super produção... Dessa vez chama-se Geração Coca-Cola... Leo Jaime, em carne, osso-e hits. Lindo, feliz, requintado, despojado, até o raiar do domingo, 24. Se a festa é de Saboya, pode ir voando. O cara arrasa!

Cortina

A agenda de espetáculos para o mês de maio no Teatro Dix-huit Rosado já tem definida a apresentações dos espetáculos "As Coroas", "Fãs de Roberto Carlos" e "Pastoril Profano", nos dias 12, 13, 14 e 15. Agende!

Fotos: Edilberto Barros



Ellen Paiva em momento "dois pra lá e dois pra cá" com o irmão-pé-de-valsa, Alcebíades.



Bruno Coutinho e Djamara Frota juntinhos e apaixonados em noite de festa.



Toinho Pitéu e Glenda Negreiros em noite de balada em Mossoró.



O encontro - pra lá de animado, de Vingt-un Neto, Jório Nogueira e Carlinhos Silveira.

REMESA

SOBRE

- Luluça Praxedes e Maximo Facciole embarcam está semana para dias na Europa.
- A Campanha Nacional de Vacinação do Idoso, em nosso estado, será realizada no período de 26 deste mês a 9 de maio.
- Dia 25 deste mês, acontece no Centro de Convivência do Ceamo/CCC, em Mossoró, mais uma edição do "Forró da Lua Cheia".
- Também no dia 25 tem apresentação da peça "Desalinhos do Amor", que tem no elenco o ator Antônio Ysmael e Tony Silva, no Teatro Municipal Dix-huit Rosado. Será às 20h30.
- A Apae de Mossoró realiza no próximo 27 de abril a feijoada em comemoração aos 35 anos de fundação. O evento acontece a partir do meio-dia no espaço recreativo Peixinho Dourado, Abolição I.

Flor de laranjeira

Melina Carlos e Adriano Pinto sobem ao altar para "sim" ao amor no dia 12 de junho. A cerimônia religiosa será na Capela de Mãe Rainha e os convidados serão recepcionados no Requinte Buffet. A noiva vestirá um modelo da tia Fátima Carlos, que já está sendo confeccionado. Desde já, começamos o coro de felicidades aos noivos que a gente adora. Volto!

augustobezerril@diariodenatal.com.br

AUGUSTOBEZERRIL

augustobezerril@diariodenatal.com.br



Registros de um nascer seletivo do verão

O verão já é convertido ao tempo real. O Minas Trend Preview inicia, na próxima semana, a temporada brasileira e, a partir das imagens vistas por lá, os fashionistas terão confirmadas algumas das senhas para nova estação. Em tempo de mundo globalizado, em que estilistas e consultores se transformaram em caçadores de tendências e cruzam oceanos em busca do novo, a Abest (Associação Brasileira de Estilistas) e Apex (Agencia de Promoção de Exportações e investimentos) lançam o + B Inspiração Brasil, bureaux cujo DNA é genuinamente brasileiro. O volume é divido em quatro temas: Nascer, tem participação de Amir Slama, tem o brancos, os terrosos e o verde-mata para criações em que formas e texturas são elementos fundamentais : Plugado, com participação de Jefferson de Assis, o desenvolvimento da tendência incorpora explora a tecnologia de estampas pixelizadas e grafitas e ajusta, como pode, a roupa ao corpo. A cartela de cores vai do cinza, ao marinho e vermelho e laranja; Simone Nunes participou da criação do tema Seletivo, cujo conceito se fundamenta na busca de equilíbrio. Daí o uso de tecidos orgânicos, cores neutras e formas geométricas. O tema Registro, com participação de Alexandre Herchcowitch, revela uma volta ao passado. Estampas antigas e peças com aspectos de uso despertam uma elegância renovada. Com sugestivas imagens criadas por artistas e fotógrafos e apresentando numeração de pantone para cartela de cores, o + B Verão 2009 é um belo referencial para criadores. E um atraente sinal do frescor que a moda brasileira pode aspergir sobre o planeta fashion.



MOVIMENTOS - Lorena Ciarlini e Renata Emerenciano fizeram feliz lançamento da Lore, quinta-feira, na Yolla. @ Enquanto isso, Natal ganha franquia, hoje, do designer Roberto Vascon, cuja carreira desponta em NY.



IT...

Depois de muitas temporadas em que as bolsas viraram hits, os designers de acessórios voltaram os olhos para os calçados. "Os sapatos e sandálias estão cada vez mais trabalhados. Tanto nos saltos, quanto nos detalhes de recortes e cabedal", diz Cyndra Potiguar, Diretora da TC Collection, exemplificando os atuais modelos de Paula Ferber e Serpui Marie. Na seara dos grandes conglomerados de estilo, Prada e Miu Miu sinalizam o momento arquitetural e totalmente de luxo dos pisantes.

SUCESSO

Mesmo não levando titulo de Miss Brasil, a potiguar Andrezza Mello voltou com força. Ela já fechou contrato para ser a musa da campanha do Dia dos Namorados da Toli e ilustra a seção estilo Toli, do recém lançado site de verão da grife (www.toli.com.br) Falando em diva, Camila Pitanga está incrível como imagem do Dia das Mães da H.Stern. A campanha tem a renascença como tema.

NOCAUTE

Madonna prova poder. Bastou a diva aparecer usando anel, estilo soco inglês para as vendas das peças dispararem nas lojas da Choppard. Apesar do poder, a megadiva chega atrasada, em seu novo álbum, na onda o hip hop, quem tem entre seus principais expoentes o super Pharrel Falando no ritmo black, Múcio NT, responsavel pela bem-sucedida festa Coco Beach Boat, se converteu em ótimo nome do gênero por aqui..

TELONA....

Giselle e Kate Moss não saem da crista. A top brasileira, que vai voltar a desfilar na SPFW depois da transferência da Colcci para o evento paulistano, vai ser a nova Austin Power Girl. Kate Moss é estrela de filme para a marca de lingerir Agent Provocateur.





Arquivo/Ronaldo Monte



A Escolinha da Cinderela marca o retorno de um dos mais escrachados espetáculos da atualidade

COMÉDIA **ESPETÁCULO TERA FINALIDADE BENEFICENTE**

Cinderela retorna amanhã no TAM

Cinderela está de volta com sua mais nova comédia, A Escolinha da Cinderela. O sucesso da televisão estréia nos palcos natalense amanhã e quinta-feira s.Nesta nova história, a personagem Cinderela é a professora de uma turma nada inteligente e super irreverente, que nunca tem a resposta certa para as perguntas que não podem ir ao ar na TV.

Além disso, as respostas vêm com as brincadeiras mais inusitadas e provocativas, levando a professora Cinderela à loucura. Entre seus alunos, figuras diferentes e escrachadas como Vaginaldo Rossi, o clone pobre de Reginaldo Rossi, Tati Quebra-Barranco, a prima derrubada de Tati Quebra-Barraco, Reinaldinho Gorduxo, Preta de Neve, a irmã escurinha daáBranca de Neve, e muito mais. Todos comáa missão de dar uma aula de diversão e irreverência, junto com a professora Cinderela, em sua Escolinha.

O espetáculo estréia hoje e quinta feira, dias 23 e 24 de abril, às 21h , no Teatro Alberto Maranhão. Na ocasião a produção está solicitando dos espectadores um quilo de alimento para os desabrigados das cheias no estado, para a campanha SOS Chuvas.

Escolinha da Cinderela

Local: Teatro Alberto MaranhÃo
Datas: Amanhã e quarta -feira
Horário: 2h
Ingressos: R$ 20,00 (inteira) e R$ 10,00 (meia) à Venda D'Optique - + 1Kg de Alimento não perecível.
Telefone: 3206 6525
Informações: 3222-3669 / 9405-2806.

Música ESPAÇO DO CHORO SERÁ INAUGURADO AMANHÃ

Será inaugurado amanhã a partir das 19h oEspaço cultural Buraco da Catita, local dedicado ao debate, resgate e execução do chorinho. Está programada até sexta-feira, O Dia Nacional do Choro, palestras, exibições de filmes, e apresentação de grupos e artistas ligados ao gênero. Amanhã haverá uma homenagem ao instrumentistas João Juvanklin, exibição do filme Brasileirinhos,a palestra Chorinho: Do Berço ao Berco, com a participação do musicólogo Edmundo Pereira, dos professores Álvaro Barros, Márcio Tassino e do produtor José Dias. En seguida se apresentam os grupos Takasax e Companhia do Choro.

CINEMAS

Apenas uma Vez (drama - 12 anos) Sinopse: (Elenco: Glen Hansard, Markéta Irglova. Dir.: John Carney) Um musico de rua e uma jovem mãe encontram-se por acaso nas ruas de Dublin, nascendo entre eles um forte relacionamento. **Moviecom 3** - 16h30, 18h15, 20h e 21h50.

As Crônicas de Spiderwick (aventura - livre) Sinopse: (Elenco: Sarah Bolger, Freddie Highmore. Dir.: Mark Waters) Após a separação dos pais, dois garotos gêmeos, Jared e Simon e sua irmã Mallory se mudam com a mãe para uma casa em ruínas. Através de um livro mágico, eles se vêem transportados para um mundo de fantásticas criaturas. Baseado na série de livros homônima de Tony DiTerlizzi e Holly Black. **Cinemark 7** - 15h e 17h05. **Moviecom 5** - 16h10.

Awake - a vida por um fio (suspense - 14 anos) Sinopse: (Elenco: Hayden Christensen, Jessica Alba) Durante uma cirurgia no coração um homem enfrenta sérios problemas com a anestesia. **Cinemark 4** - 17h45, 19h45 e 21h45. **Moviecom 4** - 17h e 20h10.

Elizabeth - A Era de Ouro (drama - 14 anos) Sinopse: (Elenco: Cate Blanchett, Geoffrey Rush. Dir.: Shekar Khapur) A rainha Elizabeth I busca realizar as tarefas da realeza, ao mesmo tempo em que fica vulnerável devido a um amor proibido. **Cinemark 5** - 19h40 e 22h05. **Moviecom 5** - 21h25.

Horton e o Mundo dos Quem (comédia animada - livre) Sinopse: (Elenco: Jim Carrey, Steve Carell. Dir.: Jimmy Hayward e Steve Martino) O filme revela um elefante com muita imaginação que ouve um pedido de socorro vindo de uma partícula de poeira que flutua no ar. Suspeitando haver vida naquele grãozinho de pó, e apesar de seus conhecidos acharem que ele enlouqueceu, Horton está decidido a ajudar. **Cinemark 5** (dub) - 13h45, 15h40 e 17h40.

Jumper (aventura - 12 anos) Sinopse: (Elenco: Hayden Christensen, Samuel L. Jackson. Dir.: Doug Liman) David Rice é um jumper, alguém capaz de se teletransportar, podendo ir a qualquer lugar, a qualquer momento. Sua vida sofre uma reviravolta quando ele percebe que está sendo perseguido por uma organização secreta com a missão de matar os Jumpers. **Cinemark 7** - 19h10 e 21h10. **Moviecom 7** - 19h20.

Loucas por Amor, Viciadas em Dinheiro (comédia - 10 anos) Sinopse: (Elenco: Diane Keaton, Ted Danson. Dir.: Callie Khouri) Uma mulher é obrigada a trabalhar como zeladora para manter seu estilo de vida. Lá ela conhece outras duas mulheres, com quem elabora um plano para assaltar o banco em que trabalham. **Cinemark 3** - 17h50, 20h05 e 22h25.

Meu Nome Não é Johnny (drama - 14 anos) Sinopse: (Elenco: Selton Mello, Cléo Pires. Dir.: Mauro Lima) A história de João Guilherme Estrella, carismático carioca de classe média que se tornou o maior vendedor de drogas do Rio de Janeiro e depois lidou com o sistema carcerário do país. **Moviecom 1** - 19h05.

O Olho do Mal (suspense - 14 anos) Sinopse: (Elenco: Jessica Alba, Alessandro Nivola) Uma garota cega recebe um transplante de córneas e depois da operação, ela descobre que adquiriu o dom de ver pessoas mortas. Para tentar desvendar algo sobre esse poder indesejado, ela sai em busca da verdade sobre o seu doador. **Cinemark 6** - 14h40, 16h50, 19h e 21h15. **Moviecom 7** - 17h20 e 21h20.

Os Indomáveis (aventura - 14 anos) Sinopse: (Elenco: Christian Bale, Russell Crowe) O jovem rancheiro Dan Evans é escolhido pelo xerife para escoltar perigoso líder de uma gangue, Ben Wade, até o tribunal de Yuma, no Colorado, numa longa viagem de trem. Mas, ao chegar lá, o rapaz é surpreendido pelo bando do criminoso disposto a tudo para libertá-lo. **Moviecom 1** - 16h e 21h35.

Os Espartalhões (comédia - 14 anos) Sinopse: (Elenco: Sean Maguire, Carmen Electra) O heróico Leônidas, vestido com nada além de roupa íntima de couro e uma capa, lidera um grupo de 13 esfarrapados espartanos para defender sua terra natal contra a invasão dos persas. **Moviecom 5** - 19h40.

Paranoid Park (drama - 12 anos) Sinopse: (Elenco: Gabe Nevins, Daniel Liu. Dir.: Gus Van Sant) Um jovem de 16 anos decide ir sozinho a um parque que é o paraíso dos skatistas, onde se envolve numa confusão. **Cinemark 1** - 15h10.

Podecrer! (comédia romântica - 14 anos) Sinopse: (Elenco: Maria Flor, Fernanda Paes Leme. Dir.: Arthur Fontes) Um grupo de amigos está no ano de formatura do colégio, tendo que lidar com a expectativa pelo vestibular e o futuro de suas vidas. **Moviecom 2** - 16h15 e 20h20.

Sexo Com Amor? (comédia - 14 anos) Sinopse: (Elenco: Carolina Dieckmann, Marília Gabriela. Dir.: Wolf Maya) Três casais, em estágios de vida, idades e classes sociais diferentes, têm uma coisa em comum: suas vidas amorosas passam por um momento turbulento. Falta de desejo, traição, amor, paixão, insegurança e provocações. Para complicar ainda mais, os pais são chamados para uma reunião quando seus filhos são flagrados folheando um livro de arte erótica. **Cinemark 4** - 13h50 e 15h45.

Super-Herói - O Filme (comédia - 12 anos) Sinopse: (Elenco: Leslie Nielsen e Regina Hall. Dir.: Craig Mazin) Um jovem adquire superpoderes e decide usá-los para combater o mal. Só que sempre que tenta salvar alguém ele acaba matando-o acidentalmente. **Cinemark 2** (dub) - 14h20, 16h20, 18h20, 20h20 e 22h20. **Moviecom 6** (dub) - 16h, 17h45, 19h30 e 21h15.

Um Plano Brilhante (suspense - 12 anos) Sinopse: (Elenco: Demi Moore, Michael Caine. Dir.: Michael Radford) Na década de 1960, em Londres, um zelador prestes a se aposentar convence uma executiva americana injustiçada a ajudá-lo a roubar alguns diamantes da empresa onde trabalham, a London Diamond Corporation. **Cinemark 1** - 17h10, 19h30 e 21h50.

Xuxa em Sonho de Menina (infantil - livre) Sinopse: (Elenco: Xuxa, Carlos Casagrande. Dir.: Rudi Lagemann) Kika, uma professora do interior que tem o sonho de ser atriz, resolve viajar para o Rio de Janeiro, para concorrer a uma vaga na nova carreira. Um feitiço faz com que ela volte a ser criança e, assim, une-se a um grupo de estudantes que está a caminho da cidade, numa excursão de ônibus, envolvendo-se em muitas confusões. **Cinemark 3** - 14h30 e 16h10.

HOJE – PREÇOS DOS INGRESSOS	
CINEMARK - R$ 11 EM TODAS AS SESSÕES (3620-3530)	
MOVIECOM - R$ 9 EM TODAS AS SESSÕES (3236 3350)	

EM TODAS AS SESSÕES O ESTUDANTE TERÁ DIREITO A MEIA ENTRADA

FILMES

LOONEY TUNES: DE VOLTA À AÇÃO (Looney Tunes: Back in Action) - 14h15 no SBT. EUA, 2003. Direção de Joe Dante, com Brendan Fraser, Steve Martin, Timothy Dalton. Misturando atores e animação, Patolino está cansado de ser um eterno coadjuvante de Pernalonga, e por isso decide abandonar Hollywood. Kate, uma executiva da Warner aceita a demissão do famoso pato e o expulsa do local, assim como o atrapalhado segurança e aspirante de dublê, DJ Brake. É assim que os dois unem numa aventura ao redor do mundo em busca de um diamante azul desaparecido. Além de encontrar a pedra, o desafio é driblar Pernalonga e Kate, que estão arrependidos por deixá-los irem embora.

OS IRMÃOS IDIOTAS (Meet the Deedles) - 15h45 na Globo. Inglaterra, 1999. Direção de Steve Boyum, com Paul Steve Van Wormer, John Ashton, Robert Englund. O senhor Elton Deedle está irado com o mal comportamento dos filhos surfistas Phill e Stew, de 18 anos, que acabaram de ser expulsos da escola. Para tentar castigá-los e educá-los, o pai os envia para um acampamento. Phill e Stew vão parar no lugar errado, no tradicional parque nacional de Yellowstone, onde se passam por guardas florestais. Lá eles enlouquecem os turistas, apavoram os visitantes e detoram o chefe dos guardas florestais.

MORTAL KOMBAT II: A ANIQUILAÇÃO (Mortal Kombat II : Annihilation) - 22h05 no SBT. Inglaterra, 1997. Direção de John R. Leonetti, com Robin Shou, Talisa Soto, Brian Thompson. Yukan e outros poucos lutadores escolhidos do Mortal Kombat derrotaram o feiticeiro do mundo externo. De acordo com as regras do Mortal Kombat suas vitórias preservaram a segurança da terra por mais uma geração. Os escolhidos voltaram somente para aproveitar de um breve período de paz pois Shaokan, imperador do mundo externo, ameaça destruir a terra e a humanidade em seis dias.

INTERCINE - 1h25 na Globo
CORAGEM SOB FOGO (Courage Under Fire) - 1h25 na Globo. EUA, 1996. Direção de Edward Zwick, com Denzel Washington, Meg Ryan e Lou Diamond Phillips. Tenente-coronel americano causa acidentalmente a morte de vários soldados na Guerra do Golfo. Abalado, volta para casa e tem delicada missão pela frente: investigar se uma capitã, morta durante os conflitos, merece uma medalha de honra. PRIMEIRA OPÇÃO 0800.70.9011

MILIONÁRIO NUM INSTANTE (Taking Care of Business) - 1h25 na Globo. EUA, 1990. Direção de Arthur Hiller, com James Belushi, Charles Grodin e Anne DeSalvo. Spencer Barnes é um organizado executivo de publicidade de Chicago que controla sua vida em função de uma agenda especial, para o desespero de sua esposa. Ele recebe do presidente da agência uma missão especial: ganhar a conta milionária de uma companhia de alimentos. Se conseguir, será promovido a vice-presidente Júnior. A confusão começa quando Spencer perde a agenda especial no aeroporto e ela é encontrada por um fugitivo da prisão. SEGUNDA OPÇÃO 0800.70.9012

CINCO EVAS E UM ADÃO (Head Over Heels) - 3h25 na Globo. EUA, 2001. Direção de Mark S. Waters, com Freddie Prinze Jr, Monica Potter, Shalom Harlow. Restauradora de arte divide seu apartamento com mais quatro amigas, todas modelos lindas. Determinadas a trazê-la para seu mundo, as Top Models dão-lhe um banho de loja e maquiagem e ela começa a flertar com charmoso vizinho. Tudo corria bem até que ela acredita tê-lo visto cometendo um assassinato. Desesperada, ela e suas amigas saem às ruas como detetives para tentar solucionar o caso, mas acabam arrumando muita encrenca.

NOVELAS

DESEJO PROIBIDO

Laura se recusa a vestir luto por Henrique. Doralice tenta convencer Cândida a se alimentar. Ana devolve o vestido preto para Cândida. João Antonio demonstra interesse em casar-se com Teresa. Trajano exige que eles se casem na igreja, mas João Antonio se recusa e o acusa de ser o responsável pela infelicidade de Teresa. Iraci pede a Valdenor que dê um fim na erva venenosa que está atrás da mangueira. Trajano recebe a confirmação de que Henrique morreu por envenenamento. Argemiro decide colocar os produtos ao alcance dos fregueses no armazém. Miguel se confessa com Padre Inácio, que fica atordoado com sua revelação. Cândida expulsa Miguel e Laura do enterro de Henrique. Florinda fica emocionada com a chegada de Eleanora para o teste e desmaia.

BELEZA PURA

Suzy conta que Norma sabotou o projeto do Carcará para prejudicar Guilherme, mas não imaginava que aconteceria um acidente. Guilherme e Joana dão entrevista para uma revista. Norma faz perguntas a Guilherme sobre a atividade de Joana na clínica. Guilherme elogia o trabalho da dermatologista em vários procedimentos. Raul e Meu Bem armam nova cena. Suzy chega de mansinho, escuta a conversa e surpreende os dois. Araken diz a Anderson que nunca aconteceu nada entre ele e Ivete, mas que ele sabe quem pode ser seu pai. Guilherme e Joana vão ao orfanato. Araken diz que Betão passou a noite com Ivete.

DUAS CARAS

Edivânia defende Alzira e se coloca em sua frente, quando Dorgival a ameaça. Dorgival foge. Waterloo coloca Petrus em um barraco. Heriberto telefona para Célia, que o trata mal. Dorgival vê Juvenal, que diz que voltou para buscá-lo. Dorgival sente uma dor forte e morre. Geraldo avisa ao povo que Juvenal foi salvo. Juvenal avisa Socorro que Dorgival está morto e a chama de traidora. Depois, Juvenal volta para o palanque, aclamado pelo povo da Portelinha. Um raio corta o céu ao final do discurso de Juvenal. O povo, em delírio, carrega seu líder. Célia se irrita ao ver a manchete do jornal dizendo que Branca deu a volta por cima e garante que não vai ceder. Claudius reafirma que quer se casar com Solange. Pastor Lisboa diz que foi o colete à prova de bala que salvou Juvenal e promete contar para todos. Ferraço obriga Sílvia a encará-lo.

CAICÓ DATA DO CONCURSO DA SAÚDE AINDA INDEFINIDA
PÁGINA 2

Currais Novos



LAGOA NOVA INVERNO BOM FAVORECE O TURISMO NA SERRA
PÁGINA 4

O DN Seridó é parte integrante do DIÁRIO DE NATAL e não pode ser vendido separadamente

DN
SERIDÓ
NATAL, TERÇA-FEIRA, 22 DE ABRIL DE 2008
Editor: washington@diariodenatal.com.br

VETERIFARMA
A MELHOR FARMÁCIA VETERINÁRIA DO SERIDÓ
EXAMES LABORATORIAIS
BANHO E TOSA
SALÃO DE BELEZA ANIMAL
AV.: Silvio Bezerra de Melo,1044
Fone:(84)3412-2587
Centro-Currais Novos/RN

CAICÓ BIBI DIZ QUE TEM AMIZADE PESSOAL COM MANOEL TORRES, MAS AINDA NÃO FALOU DE POLÍTICA COM ELE

Bibi ainda não definiu o nome do vice

Fotos: Saci/DN



Bibi diz que não tem restrição a ninguém para estar no deu lado na majoritária

Enquanto a oposição se estrutura com uma frente política para disputar a prefeitura com Bibi Costa, o prefeito ainda não tem definido quem será seu candidato a vice. "Isso está sendo coordenado pela governadora, pelo deputado Vivaldo Costa, pelo deputado federal João Maia e aqui a gente não tem veto a ninguém, isso será, com certeza, no momento apropriado. Talvez em maio ou junho a gente tenha a indicação do nosso vice ou da nossa vice. Com certeza será escolhido aquele nome que tenha mais densidade eleitoral, aquele que some, que agregue, que multiplique".

Por causa da dissidência de Carlos Torres Galileu e Manoel Torres com a aliança política formada em torno da candidatura de Roberto Germano, surgiram especulações que os dois poderiam se unir ao prefeito. "Amizade pessoal nós sempre tivemos e sempre dialogamos, nós temos assim uma simpatia e um respeito muito grande a Manoel Torres como todo o Rio Grande do Norte tem pelo seu passado, pelo seu presente, mas diálogo político ainda não aconteceu".

Bibi Costa, no entanto, admitiu que diálogo nesse sentido pode acontecer. "Com certeza, dependendo das lideranças, do que for preciso, a gente é um soldado da reserva. Porque onde tem as lideranças a gente primeiro espera que as lideranças do nosso sistema se pronunciem e a gente não tem aresta com nenhum grupo político com nenhum partido e isso favorece muito a um entendimento em favor da cidade de Caicó", assinalou Bibi Costa.



Bibi disse que primeiro vai esperar a o pronunciamento da liderança de Wilma



Corpo foi levado para exames no necrotério do ITEP

CAICÓ

Pescador morre em acidente de moto

Jacinto estava na garupa de uma moto e voltava para casa após uma festa

O pescador Jacinto Avelino de Lima, 23 anos, residente no bairro Itans, morreu na madrugada de domingo, após sofrer um acidente com moto. A vítima se dirigia de São João do Sabugi para Caicó após participar de uma festa, na garupa de uma moto, por volta das 3 horas e 40 minutos. O condutor do veículo, soldado do Exército, Flávio Márcio da Silva, 22 anos, perdeu o controle da condução numa curva.

O pescador foi arremessado contra uma cerca de arame, morrendo no local, enquanto o militar caiu num barreiro. Mais à frente, em outra moto vindo do mesmo evento festivo, se deslocava Marcos Vinícius de Oliveira Silva que não percebeu a proximidade dos amigos e retornou deparando-se com a situação.

Homens do Corpo de Bombeiros foram acionados e conduziram o soldado Flávio Márcio para o Hospital Regional onde foi atendido e depois liberado. O corpo de Jacinto Avelino foi levado para o ITEP onde foi necropsiado e liberado para o velório que ocorreu na casa dos familiares no bairro Itans. O cortejo fúnebre seguiu para o cemitério São Vicente de Paulo, local do sepultamento.

Soldado do Exército ficou ferido e depois de medicado foi liberado do hospital

JUCURUTU

Albergado morto por policial em Jucurutu

O detento do regime semi-aberto da penitenciária estadual do Seridó, Josenilton Barbosa Pereira, conhecido como "Neguinho de Baiá", morreu na madrugada de ontem no centro cirúrgico do Hospital Regional de Currais Novos.

Segundo informações passadas por plantonistas da Delegacia de Polícia de Jucurutu, a vítima tentou entrar sem pagar numa festa que transcorria no Babilônia Clube da cidade quando foi impedido por seguranças. Teria sido travada uma discussão e o albergado sacou uma faca-peixeira. Um policial militar que se encontrava trabalhando no local sacou o revólver e atirou contra o albergado, atingindo a região abdmoninal.

Josenilton Barbosa foi socorrido para a unidade hospitalar de Jucurutu, mas devido à gravidade do estado de saúde foi transferido para o Hospital Regional em Currais Novos onde não resistiu no momento da cirurgia e faleceu.

O tenente-coronel Antônio Cipriano de Almeida, comandante do 6º batalhão de polícia militar, recebeu o comunicado do comandante do destacamento da PM, de Jucurutu, tenente Bandeira, a respeito do fato. Conforme consta na ocorrência policial, Neguinho de Baiá tentou entrar na festa sem pagar e foi "barrado". Insatisfeito, agrediu o segurança.

Segundo consta no boletim de ocorrência, os policiais foram acionados e o albergado continuou reagindo, sacando em seguida a faca-peixeira. Na ocasião, feriu um popular que estava próximo da confusão e provocou ferimento com a faca ainda num braço do soldado PM Jofio, que logo em seguida sacou o revólver e atirou, atingindo o albergado na região abdominal. "Preliminarmente o que temos apurado até agora é que o soldado agiu no estrito direito do dever", comentou o tenente-coronel Antônio Cipriano de Almeida.

Na delegacia de polícia de Jucurutu, informaram que Josenilton Barbosa cumpria pena na penitenciária de Caicó por alguns delitos cometidos. Recentemente tinha entrado no regime semi-aberto mas ainda não tinha comparecido nem durante à noite no decorrer da semana e nem nos finais de semana na delegacia de polícia onde deveria cumprir o restante da pena. Estava portando em situação irregular perante à justiça.

Fiat Uno ficou cravejado de tiros durante confronto entre polícia e suspeitos

CAICÓ

Troca de tiros no domingo à noite

Policiais militares de Caicó tiveram a noite do domingo movimentada. A central do 6º BPM recebeu denúncia que um indivíduo estava armado na zona norte da cidade conduzindo um Fiat Uno branco. Foram iniciadas diligências e por volta das 22 horas guarnições da PM se depararam no bairro Paulo VI com um carro com características semelhantes do que procuravam. Os policiais abordaram o veículo e foram surpreendidos com disparos de arma de fogo desferidos por um dos ocupantes do Fiat Uno.

Os PMs reagiram e acertaram o veículo. Mesmo assim os suspeitos fugiram sem ninguém ferido. O carro foi abandonado no bairro Walfredo Gurgel. Segundo sargento Marcelo, o disparo foi efetuado por um homem conhecido como Cascão, que já foi preso por envolvimento com tráfico de drogas e com homicídio e que fugiu após a ocorrência da noite de domingo.

O sargento Marcelo declarou que quem estava no outro carro semelhante era o albergado identificado como Gordo de Ambrósio, que não foi localizado nem o veículo encontrado. Aldson Vieira, popularmente conhecido como Cascão disse que irá se apresentar à polícia hoje e se colocar à disposição para passar por exame de residuograma.

CAICÓ

PR prepara seu 1º Encontro Regional no Seridó

No próximo dia 26 de abril, sábado, o Partido da República fará o seu I Encontro Regional dos diretórios municipais do partido na região do Seridó. Cerca de 24 cidades estarão participando, durante todo o dia, de palestras e discussões internas do partido.

O encontro terá a participação do presidente do diretório estadual do PR, deputado federal João Maia, e do presidente de honra, deputado estadual Vivaldo Costa.

O deputado João Maia vem mantendo conversas individuais em todas as regiões do Estado, com todos os dirigentes municipais do PR. Durante o encontro no Seridó ele vai aproveitar para discutir de que forma se dará a participação do partido nas eleições municipais.



NO SERIDÓ

O município de Lagoa Nova está situado a **733** metros acima do nível do mar

DN SERIDÓ

O *DN Seridó* tem circulação exclusiva para a região do Seridó

■ EDITOR
WASHINGTON RODRIGUES
E-mail:
washington@diariodenatal.com.br

(84) 4009-0150

REPÓRTERES

■ CAICÓ
F. GOMES
E-mail:
fgomes@diariodenatal.com.br
(84) 3417-2795

■ CURRAIS NOVOS
DANIELE DE SOUZA
E-mail: danielede_souza@yahoo.com.br
(84) 3431-2361

■ COLUNISTA SOCIAL
CARLOS MAGNO DANTAS
E-mail:
cm@diariodenatal.com.br
(84) 4009-0150/9984-9895

■ CONTATOS
Venda avulsa: 4009-0237
Assinatura: 4009-0220

■ CORRESPONDÊNCIAS:
Av Deodoro, 245 - Petrópolis
Natal (RN)
Cep 59 020-600

CURRAIS NOVOS OBJETIVO É PREPARAR JOVENS PARA SEU PRÓPRIO NEGÓCIO, AO INVÉS DE SEREM EMPREGADOS

Sexta edição do Despertar vai incentivar empreendedorismo entre adolescentes

A sexta edição do Projeto "Despertar: educação empreendedora", desenvolvido pelo Sebrae em parceria com a Secretaria Estadual da Educação e da Cultura, através das Diretorias Regionais de Educação (Direds), tem a participação de cinco escolas em Currais Novos: Tristão de Barros, Instituto Vivaldo Pereira, Capitão Mor Galvão, Sílvio Bezerra e Poeta Celestino Alves. Em toda a 9ª DIRED, são dez cidades, com dezessete escolas e a participação de 630 alunos empreendedores.

O projeto que visa estimular o empreendedorismo em alunos do ensino médio, foi lançado este mês durante o II Seminário de Sensibilização, na escola Capitão Mor Galvão, em Currais Novos. O Projeto é composto por fases: primeiro o Sebrae oferece todo o material didático e capacita professores monitores. Em seguida esses monitores orientam os alunos, que criam suas próprias empresas, e vão correr atrás para conseguir parceiros e viabilizar o funcionamento do seu negócio, culminando com a realização da Feira do Empreendedor. Segundo a diretora da 9ª Dired, Edilma Dantas, a feira acontecerá no período da Festa de Santana de Currais Novos, em julho.

> **O projeto é composto de fases. Primeiro o Sebrae oferece todo o material didático e capacita os monitores**

Nesta edição, a Feira do Empreendedor terá a parceria da CDL e da ONG MOS (Mobilização Seridó). "Fico realizada com o entusiasmo desses alunos, há inclusive alguns empreendedores que montaram seu próprio negócio mostrando que são capazes", afirmou Edilma.

O gerente do Sebrae Currais Novos, Sheyson Medeiros, afirmou que o Projeto Despertar vem desempenhando bem a sua função. "Esses empreendedores estão aprendendo que não precisam estudar para simplesmente serem empregados, eles estão sendo diferenciados, descobrindo que podem ter o seu próprio negócio". Sheyson anunciou que no mês de agosto será lançada a segunda edição do livro "Casa de Sucesso", que conta a história de alunos de sucesso que depois do projeto, conseguiram montar o seu próprio negócio.

A coordenadora do Projeto Despertar, Vera Lúcia, afirma que ele motiva a aluno a fazer uma reflexão da sua realidade. " Ele dá ao aluno uma nova perspectiva e uma nova visão, servindo como referência para o encaminhamento para o mercado de trabalho", disse ela.

Daniele de Souza/DN



Edilma diz que a feira vai acontecer na época da Festa de Santana

O Projeto Despertar é promovido em apenas três estados brasileiros: Ceará, Rio Grande do Sul e Rio Grande do Norte. Porém, o projeto desenvolvido no Estado potiguar hoje é referência em todo Brasil, servindo de modelo para a implantação em mais 17 estados. No Rio Grande do Norte, o Projeto Despertar foi implantado em 2003, com a participação de apenas 29 escolas. Para a edição deste ano já estão escritas 160 escolas, com perspectivas de atingir nas próximas edições, 100% dos alunos do ensino médio. Nas cinco edições que aconteceram já passaram pelo projeto mais de 50 mil alunos.



CAICÓ

Data para a prova da saúde ainda indefinida

As provas para o concurso da Secretaria Estadual de Saúde Pública (Sesap) foram anuladas e a data para as novas avaliações ainda não foi definida. Com isso, os 3.904 candidatos inscritos e Caicó e os mais de 50 mil em todo o estado terão que refazer as provas.

A decisão de anulação total das provas foi anunciada pelo presidente da comissão do concurso para o preenchimento de cargos na Sesap, Carlos Dantas, na tarde da sexta-feira passada, em entrevista coletiva. O posicionamento de nulidade do processo seletivo foi tomado depois que a comissão recebeu a documentação requisitada ao Instituto Cidades e à Delegacia de Furtos e Roubos de Mossoró que investiga o roubo de um veículo locado pela empresa realizadora do concurso para transporte de material. "Foi uma soma de acontecimentos que nos motivou a optar pela anulação, desde a desorganização do concurso, quanto à quebra da isonomia entre os candidatos", declarou Dantas.

Além de deliberar pela anulação do concurso a comissão organizadora irá recomendar à Secretaria da Administração e dos Recursos Humanos do Rio Grande do Norte a anulação também do contrato assinado entre o Governo do Estado e o Instituto Cidades para a realização das provas. Carlos Dantas disse ainda que a empresa realizadora do concurso tem o direito de recorrer da decisão. "O prazo para que a empresa apresente a defesa é de 15 dias, a contar da data de comunicação formal da rescisão do documento, firmado entre a contratante e a contratada", informou.

Arquivo DN



Em Caicó, 3.904 inscritos no Concurso da Saúde estão aguardando nova data

A partir de agora as duas outras empresas que participaram da licitação do concurso devem ser convocadas para realização do certame, caso elas se neguem, o secretário de Administração, Paulo César Medeiros, pode legalmente convidar uma outra empresa para execução das provas.

Durante a coletiva o presidente da comissão destacou a preocupação com a garantia dos direitos dos candidatos e fez um apelo aos inscritos que não abram mão de concorrer a uma das vagas. "A decisão da comissão reflete a lisura e a transparência que exigimos para que não restem dúvidas sobre o resultado final do concurso", finalizou Dantas.

Com anulação do concurso todos os 55.321 candidatos continuam inscritos para realização de novas provas, ainda sem data definida. Aqueles candidatos que optarem pela devolução da taxa de inscrição podem redigir requerimento e encaminhar junto com o comprovante de pagamento e cópia da identidade ao setor de protocolo geral da Secretaria de Administração, localizada no Centro Administrativo.

VACINAÇÃO

Campanha contra a gripe terá 65,6 mil postos e 240 mil pessoas mobilizadas

Confirmando o histórico de grandes mobilizações no Brasil contra a gripe em idosos, este ano os estados e municípios contam com mais de 65,6 mil postos de vacinação para atender a todas as pessoas com 60 anos ou mais. A campanha de vacinação começa em 26 de abril e se estenderá até o dia 9 de maio, em todo o Brasil. No Rio Grande do Norte a expectativa é vacinar 230 mil idosos.

Para o atendimento aos idosos, 240 mil pessoas, entre servidores e voluntários, estarão mobilizadas em todo o país. O transporte destas pessoas será garantido por 27 mil veículos, entre carros, embarcações e aeronaves, usadas em área de difícil acesso, comuns na Região Amazônica.

Este ano, a meta do Ministério da Saúde, governos estaduais, municipais e do Distrito Federal é vacinar 80% das pessoas com 60 anos ou mais. O número é superior aos 70% estabelecidos todos os anos. Isso significa que, pelo menos, 14,5 milhões de idosos serão vacinados contra a gripe este ano.

O aumento no percentual de cobertura de 70% para 80% se deve à grande adesão da população idosa brasileira à campanha. Em 2007, a vacinação atingiu 86,61% da população alvo.

Em sua décima edição, a Campanha Nacional de Vacinação do Idoso traz o slogan "Não deixe a gripe derrubar você. Vacine-se". Os objetivos da vacinação são reduzir os casos de gripe, as complicações decorrentes dessa doença e os óbitos entre os idosos.

NO SERIDÓ

O Partido da República poderá decidir no próximo dia **26** o nome do vice na chapa do prefeito Bibi Costa

Reprodução Saci/DN



Antônia morava no bairro Walfredo Gurgel e trabalhava no bairro Penedo

CAICÓ

Paciente morre com sintomas de dengue hemorrágica

A dona-de-casa Antônia Lourdes da Silva, 33 anos, residente na rua Nozinho Vilar, 82, no bairro Walfredo Gurgel, morreu na madrugada de ontem na UTI do hospital Giselda Trigueiro, em Natal, com sintomas de dengue hemorrágica. Mãe de dois filhos – um de oito e outro de doze anos – ela morava com os pais.

Ana Lúcia da Silva, irmã da vítima, contou que Antônia apresentou os sintomas da doença na tarde de domingo, após chegar em casa. Segundo Ana Lúcia, sua irmã vomitava sangue, sentia fortes dores no corpo e febre intensa.

Após ser levada para o Hospital Regional de Caicó, foi encaminhada para o Hospital Regional de Currais Novos e de lá para o Giselda Trigueiro. Após algumas horas na Unidade de Terapia Intensiva (UTI), faleceu nas primeiras horas da manhã de ontem.

"Ela não se agüentava no corpo, tomou um banho, se deitou na cama e não podia falar, vomitou sangue. Minha mãe se aperreou, levou ela para o hospital e lá ela foi piorando. Aí o médico a transferiu para Currais Novos e de lá foi para Natal e morreu", declarou Ana Lúcia da Silva.

O secretário municipal de saúde, Valdemar Cordeiro, informou que ao tomar conhecimento do caso recomendou ao coordenador do setor de endemias, da prefeitura, Francisco das Chagas Oliveira que se deslocasse ao Hospital Giselda Trigueiro para verificar a questão relacionada ao exame, se há comprovação de dengue hemorrágica.

"Em Caicó já encaminhamos um supervisor de área para a residência onde a mulher morava. A notícia que nós temos é que a paciente morava no Walfredo Gurgel, trabalhava no bairro Penedo e passou alguns dias no bairro Castelo Branco. Então, a gente vai tentar localizar o foco e fazer o bloqueio da área", explicou o secretário de saúde.

Valdemar Cordeiro reconhece que a população fica bastante preocupada com a suspeita do caso de dengue hemorrágica. "Sem dúvida a preocupação da população dobra e a preocupação da secretaria de saúde também dobra ou triplica. Então, nós vamos continuar fazendo o que a secretaria pode fazer, agora continuamos dizendo que sem ajuda da população a gente não vai a canto nenhum", comentou o secretário.

CURRAIS NOVOS A DIREÇÃO ESTÁ A PROCURA DE TERRENO PARA O CENTRO DE TREINAMENTO

Projeto social comemora 6 anos de implantação

No próximo domingo 27 o programa social "Crianças e Jovens no Rumo Certo", realizado no bairro José Bezerra, estará completando seis anos de implantação. O coordenador do projeto, o professor Nilton César, 33, afirmou que para comemorar a data será realizado no sábado um torneio esportivo. Segundo ele, o dia também será marcado por uma feijoada e um mutirão para corte de cabelo. "A comemoração é voltada para as crianças e também para os seus familiares. A viabilização da festa foi possível, mais um a vez, graças a ajuda de amigos do projeto, onde estão incluídos empresários, políticos, comerciantes e voluntários", afirmou ele.

César conta que recentemente o projeto recebeu da indústria caicoense Muriele; a doação de trinta pares de chuteiras, mais quinze bolas. "Mesmo os empresários de fora reconhecem que nosso trabalho é sério e que tem resultados e, às vezes, encontramos neles o apoio que nos falta aqui", comenta Nilton.

O programa Crianças e Jovens no Rumo atende a trezentas estudantes de famílias carentes de oito bairros de Currais Novos, desenvolvendo acompanhamento escolar, iniciação ao futebol e ao vôlei e complementação alimentar.

Daniele de Souza/DN



Nilton César comemora o fato do projeto conseguir aceitação até mesmo de empresários de fora do município

Atualmente, Nilton Cezar está à procura de um terreno de três hectares para construir o centro de treinamento do próprio projeto. Segundo ele, os meninos treinavam em um campinho que foi tomado pela construção de casas populares custeadas pelo poder público deixando os meninos ser ter onde treinar. "É obvio que há outros lugares na cidade onde eles poderiam jogar mas, nenhum deles é próximo. Se não for no bairro, não temos condições de ficar percorrendo distâncias longas com um grupo enorme de crianças", ressalta Nilton. Se o terreno para a construção for viabilizado, o projeto poderá ter o seu próprio centro de treinamento viabilizado pelo presidente do Cruzeiro, Zezé Perrela.

JARDIM DE PIRANHAS

Campanha de arrecadação de livros é intensificada com a volta as aulas

Depois de 15 dias com as aulas paradas por causa das chuvas, hoje a Escola Estadual Amaro Cavalcanti (EEAC), em Jardim de Piranhas, retorna suas atividades. E uma das principais iniciativas para este semestre, a campanha de revitalização da biblioteca, deverá ganhar ânimo. A competição entre as turmas de arrecadação de livros deverá ser intensificada, já que na próxima semana a campanha será encerrada. Para o professo Erivan, um dos idealizadores do trabalho, a campanha está sendo muito bem aceita e vários colaborados estão fazendo suas doações, desde órgãos públicos, a populares e órgãos da iniciativa privada, como comércio e indústria. Escolas particulares também estão ajudando doando parte de seu acervo e os alunos da EEAC continuaram engajados no projeto mesmo com as aulas paradas. "Temos certeza que o resultado da campanha será muito bom", afirmou o professor.

A campanha da EEAC conta com a colaboração da comunidade e busca a arrecadação de livros para revitalizar sua biblioteca. Para os que desejarem, as doações podem ser feitas pessoalmente na escola, que fica à Rua Francisco Marinho de Freitas, bairro Santa Cecília ou pelo telefone 3423-5554.

Cedida



O objetivo da campanha é revitalizar a biblioteca. Doações pelo 3423-5554

JUCURUTU

Julgamento é adiado por falta de defesa

O julgamento do agricultor Francisco Atanásio de Lima, o "Nenem de Fulô", como é mais conhecido na cidade, que deveria ter acontecido na última sexta-feira, 18, não pôde ser realizado porque a advogada responsável pela sua defesa resolveu abandonar o caso. Atanasio é acusado de assassinar, no dia 3 de novembro de 2005, Franscisco das Chagas da Silva, com golpes de faca peixeira. O novo julgamento foi remarcado para o dia 7 de maio.

De acordo com a denúncia do Ministério Público, o crime aconteceu durante uma discussão entre vítima e acusado. Eles teriam uma rixa antiga, que terminou com a morte. No dia do assassinato, Chagas estaria bebendo na "Barraca de João", às margens do rio Piranhas, quando Atanásio chegou armado já desferindo os golpes. A vítima foi atingida com dois golpes profundos no peito e abdomen, e não resistiu aos ferimentos. A advogada designada pela defensoria pública para tomar conta do caso foi Joelma de Medeiros Amaral e o julgamento de Francisco Atanásio foi marcado para o dia 18 de abril, mas acabou não acontecendo porque a advogada informou que não trabalharia mais em defesa dele. O Júri foi adiado para o dia 7 de maio e o advogado Elói José foi o novo nomeado para a defesa de Atanásio.

CAICÓ

Adese faz seminário para discutir Distrito Industrial

A Agência de Desenvolvimento Sustentável do Seridó (Adese) promove o Seminário Distrito Industrial e Gasoduto como Políticas de Desenvolvimento Regional Sustentável, dentro da programação que antecede a 5ªFeira de Negócios do Seridó. O evento será realizado no próximo dia 5, a partir das 9h, no Centro Pastoral Doom Wagner, em Caicó.

CONFIRA A PROGRAMAÇÃO DO EVENTO:

9h - Abertura

9h30 - Importância Sócio-Econômica de um Distrito Industrial / Gasoduto para a Região do Seridó (João Maia - Economista):

10h10 - A concepção de Distrito Industrial a partir da experiência italiana (SEBRAE):

10h50 - Distrito Industrial com Política de Desenvolvimento Regional: uma experiência no Estado do Rio Grande do Norte (Marcelo Rosado - SEDEC).

11h30 - Debate

13h - Encerramento







NO SERIDÓ

Será no próximo dia **26** a vacinação nacional dos idosos

Fotos: Daniele de Souza/DN



Visual do alto da Serra, a mais de 700 metros de altitude, encanta os visitantes no clima ameno de Lagoa Nova

LAGOA NOVA COM O INVERNO FAVORÁVEL E A EXPECTATIVA DE TEMPERATURAS BAIXAS, TURISMO PODE SE CONSOLIDAR

Clima frio favorece turismo como o grande filão

DANIELE DE SOUZA
DA EQUIPE DO **DN SERIDÓ**

Situado a uma altitude de 733m acima do nível do mar, o município serrano de Lagoa Nova tem sua vegetação verde na maior parte do ano. Mesmo nos períodos de estiagem, o verde da serra contrasta com a vegetação cinza que se vê do alto da serra. O município é um dos maiores produtores de caju do Rio Grande do Norte, e na época da fruta, pode-se encontrar na feira-livre, castanha torrada na hora, além de doces e todo tipo de guloseimas feitas com a fruta. Grande parte do Seridó é abastecida pela produção do município.

Daniele de Souza/DN



Área central da cidade mantém o bucolismo do ambiente tranquilo do interior

Enquanto nos municípios situados fora da Serra de Sant'Ana, como Currais Novos e Acari, há a predominância da bovinocultura leiteira, Lagoa Nova se destaca, além do caju, pela produção de mandioca, matéria prima da farinha, de graviola e de pinha.

A temperatura oscilante entre 14ºC a 22ºC de acordo com o período do ano, é um dos principais fatores que favorecem a cultura das frutas. O período mais frio no município acontece de maio a outubro. O município é abastecido pela Barragem Armando Ribeiro Gonçalves, através da Adutora da Serra de Sant'Ana.

O turismo, principalmente o do tipo segunda residência, está se consolidando através de pessoas que buscam temperaturas mais amenas e a tranqüilidade da natureza. Recentemente foi inaugurado um condomínio fechado com 70 casas de segunda residência, além de uma pousada com mais de quarenta leitos em meio a uma plantação de cajueiros.

Segundo a Secretaria Municipal de Turismo, a atividade turística no município já começa a despontar como filão da economia. O povoamento de Lagoa Nova teve início em meados do século XVIII. Vaqueiros de Adriana de Holanda e Vasconcelos, viúva do povoador de Currais Novos, Cipriano Lopes Galvão, encontraram a lagoa no alto da serra. Em 1777, ano castigado por grandes estiagens no sertão, os rebanhos da região Seridó foram quase todos dizimados. A História conta que, com a seca, faltava alimentos para o gado que se distanciava do Totoró à procura de pasto subindo a Serra Azul, hoje, Serra de Sant'Ana. Seguindo as veredas deixadas pelo gado, os escravos chegaram à beira da lagoa, onde encontraram muito gado pastando ao seu redor. No dia seguinte, descobriram pelos arredores mais um lagoa, onde estavam muitas rezes. Daí a denominação da nova lagoa, de "Lagoa Nova". Sabedora da notícia, Adriana de Holanda mandou fazer um curral perto da lagoa, para que o gado permanecesse por lá. Adriana de Holanda, que era grande pecuarista, viajou à Natal e requereu a sesmaria de Lagoa Nova. Isto aconteceu em 1793, conforme processo arquivado no 1º Cartório de Currais Novos.

O turismo, principalmente aquele de segunda residência, vem sendo estimulado pelo clima ameno e a paisagem bonita do alto da Serra de Santana

No século XVIII, chegaram os primeiros povoadores, que se instalaram à beira da Lagoa. O primeiro foi José Peixoto, que vivia do cultivo da cana-de-açucar, feijão, milho e arroz. Devido a uma grande seca, ele abandonou suas terras migrando para outra região. De 1904 a 1925, outras famílias fixaram-se na localidade: Matias Francisco dos Santos, José Pereira de Lima, Joaquim Félix Pequeno, Ezequiel Serafim, entre outros.

Já no ano de 1930, Manoel Luiz de Maria e família procedente de Barra de Areia, município de Currais Novos, fixaram residência em Lagoa Nova. Na época, todas as casas eram voltadas para a Lagoa, que era bastante extensa.

No ano de 1933, instalaram-se os primeiros comerciantes: Laurentino Alves de Medeiros, Tomáz Pereira de Araújo e João Marinho Dantas. Em seguida, foi construído o primeiro Mercado Público. Na construção de Lagoa Nova, destacaram-se José Bezerra Gomes, Tomáz e Juventino Pereira, João Marinho Dantas, Sílvio Bezerra de Melo, José Luiz Victor e Francisco Jerônimo de Medeiros. Em 1932, foi construída a primeira capela transformada posteriormente na Igreja de São Francisco de Assis, padroeiro do município.

DIÁRIO DE NATAL
NATAL, 22 DE ABRIL DE 2008

CLASSIFICADOS

1 IMÓVEIS

1.1 - Apartamentos compra e venda	pág	1-3
1.2 - Apartamento aluga	pág	3
1.3 - Casas compra e venda	pág	3-5
1.4 - Casa aluga	pág	5
1.5 - Pontos comerciais venda	pag	5
1.6 - Pontos comerciais aluga	pág	5
1.7 - Terrenos e áreas compra e venda	pág	5
1.8 - Terrenos e áreas aluga	pág	5
1.9 - Quartos, pensões e kitinetes	pág	5
1.10 - Serviços e créditos imobiliários	pag	5

2 RURAIS

2.1 - Fazendas	pág	5-6
2.2 - Granjas	pág	5

3 VEÍCULOS

3.1 - Automóveis	pág	6
3.2 - Caminhões e ônibus	pág	6
3.3 - Motos	pág	6
3.4 - Outros veículos	pág	6
3.5 - Peças e acessórios	pág	6

4 TRABALHO E FORMAÇÃO PROFISSIONAL

4.1 - Oferta de trabalho	pág	6
4.2 - Procura por emprego	pág	6
4.3 - Formação Profissional	pag	6

Para anunciar
4009-0200

5 CASAS E SERVIÇOS

5.1 - Construção e reforma	pag	6
5.2 - Educação e ensino	pág	6
5.3 - Moda, vestuário e beleza	pág	6
5.4 - Pet Shop	pág	6
5.5 - Saúde	pág	6
5.6 - Serviços para o lar	pág	6
5.7 - Serviços profissionais	pág	6
5.8 - Som e Imagem	pág	6
5.9 - Diversos	pág	6

6 NEGÓCIOS E OPORTUNIDADES

6.1 - Agropecuária	pag	6
6.2 - Comunicados, recados e editais	pág	6
6.3 - Informática	pág	6
6.4 - Oportunidades	pág	6
6.5 - Telecomunicação	pág	6
6.6 - Turismo	pág	6
6.7 - Sexy Shop	pag	6

1 IMÓVEIS

1.1 Apartamento Compra e Venda
- 1 Quarto
- 2 Quartos
- 3 Quartos
- + de 3 Quartos

1.2 Apartamento Aluga
- 1 Quarto
- 2 Quartos
- 3 Quartos
- + de 3 Quartos

1.3 Casa Compra e Venda
- 1 Quarto
- 2 Quartos
- 3 Quartos
- + de 3 Quartos

1.4 Casa Aluga
- 1 Quarto
- 2 Quartos
- 3 Quartos
- + de 3 Quartos

1.5 Pontos Comerciais

1.6 Pontos Comerciais Aluga

1.7 Terrenos e Áreas Compra

1.8 Terrenos e Áreas Aluga

1.9 Quartos, Pensões e Kitinetes

1.10 Serviços e Créditos Imobiliário
- Consórcio
- Financiamento
- Outros Serviços

1.1 Apartamento Compra e Venda

Alecrim

CARTA DE CRÉEDITO - De R$ 35 à 180 mil. Para Casas e Aptos. F.8872-1395.

Areia Preta

1 Quarto

PROCURADORIA DE IMÓVEIS - C.998. F.4006-3838/9144-6312. Plantão sáb/dom. Todo mobiliado e decorado. 1/4, sl e coz amer. R$ 120 mil. APV345.

2 Quartos

PROCURADORIA DE IMÓVEIS - C.998. F.4006-3838/9144-6312. Plantão sáb/dom. Areia Preta Vista compl do mar, exc loc. 2/4. Imperdível. R$ 150 mil. FV31

PROCURADORIA DE IMÓVEIS - C.998. F.4006-3838/9144-6312. Plantão sáb/dom. Ed.Atalaia. 2/4 s/1 ste, 2 sl, wc, coz, ár serv, dep emp, 2 vg, lazer c/pisc, sl lest. R$ 230 mil. APV 204.

ALIANÇA IMOBILIÁRIA - C.1621. F.3234-3333. Oport única, venha conferir, c/2/4 sdo 1 ste, dep emp, compl, 2 vgs gar, arm novos, são 98m2 na melhor região Natal. R$ 220 mil. A-1849.

PERES & PERES IMÓVEIS - C.1607. F.4006-0207. 2/4 sdo 2 sts. 1 sl, coz, var, churrasq, pisc. 2 elev, sl festa. 64.15m2. R$ 160 mil. AV-000559.

3 Quartos

VALOR IMÓVEIS RN- Creci J.1833. F.3201-3000. Apto, excel 3 sts c/arm, sl 3 amb, coz c/arm, lavabo, sl int, depend, 3 vgs. 167m2. R$ 650 mil. AV.2538.

VALOR IMÓVEIS RN- Creci J.1833. F.3201-3000. Apto. coz c/arm. + dep, 2 vgs. 120m2. R$ 250 mil ac prop vista p/mar, novo c/3/4, 1 ste c/arm, sl p/2 amb. AV.0698.

PERES & PERES IMÓVEIS - C.1607. F.4006-0207. 3/4 sdo 1 st, 2 sls, coz, copa, arm no qto, lavand, dep emp, var, wc serv, 2 gar, 1 elev, sl festa, 120m2. R$ 250 mil. AV-00657.

+ de 3 Quartos

PROCURADORIA DE IMÓVEIS - C.998. F.4006-3838/9144-6312. Plantão sáb/dom. Cond Élia Barros, and alto, sl 3 amb, var, 4 suit c/ closet, coz c/ desp, lav, 4 vg, lazer c/ campo fut, pisc, etc. Belíssima vista p/mar. APV462.

1.1 Areia Preta

PROCURADORIA DE IMÓVEIS - C.998. F.4006-3838/9144-6312. Plantão sáb/dom. Exc ap, 4 ste, 3 sl, var, arm nos quartos/coz, vista marav p/mar. APV590.

PROCURADORIA DE IMÓVEIS - C.998. F.4006-3838/9144-6312. Plantão sáb/dom. Cond Enseada dos Corais, andar alto, 4 ste + esc c/ wc, sl p/ 5 amb, desp, 2 dep emp, lazer compl, sl fest, vgs p/ 4 autos. APV.664.

Barro Vermelho

2 Quartos

PROCURADORIA DE IMÓVEIS - C.998. F.4006-3838/9144-6312. Plantão sáb/dom. Meridien 2/4 snd 1 ste, and alto, sl p/ 2 amb, var, coz, lazer, em const, R$ 150 mil. APV739.

VALOR IMOVEIS RN- Creci J.1833. F.3201-3000. Apto 2/4 sdo 1 ste + closet, 1 var, 1 wc soc, coz + dep emp, blindex, wc serv, sl festa, coz arm, 1 elev, 2 por andar, pilotis, 1 vg. R$ 180 mil ac proposta. AV.1143

VALOR IMÓVEIS RN- Creci. J.1833. F.3201-3000. Exc cond apto, 2/4, 1 sl, coz, ár serv + var 1 vg ótima vista excel. loc 57m2. R$ 155 mil. AV 1104.

VALOR IMÓVEIS RN- Creci. J.1833. F.3201-3000. Próx Hosp Memorial apt 2/4 snd 1 suit, sl p/ 2 amb. var, pilotis, lazer comp. 130 mil. AV1142.

CAIO FERNANDES - C.1191. F.4008-0001. www.caiofernandes.com.br. Plantão sábado/dom/feriados das 8 às 17h. Apto 57m2, novo, 2/4 sdo 1 ste, sl p/2 amb, coz amer, ár serv, 2 vgs gar 1 cob, ár lazer compl, lado sombra. R$ 155 mil ou entrada + financ direto c/construtora. APV 13886.

PERES & PERES IMÓVEIS - C.1607. F.4006-0207. Apto, 2/4 sdo 1 ste. 1 sl, coz, var, ár serv. pisc, 1 gar, 2 elev. 55m2. R$ 100500. AV-00561.

3 Quartos

PROCURADORIA DE IMÓVEIS - C.998. F.4006-3838/9144-6312. Plantão sáb/dom. 3/4 snd 1 ste c/ arm, sla p/ 2 amb, coz, ár lazer. R$ 160 mil. APV-648.

PROCURADORIA DE IMÓVEIS - C.998. F.4006-3838/9144-6312. Plantão sáb/dom. Portal do Sol 3/4 snd 1 ste, wc soc, 2 vgs gar, dep emp. R$ 140 mil. APV-727.

PROCURADORIA DE IMÓVEIS - C.998. F.4006-3838/9144-6312. Plantão sab/dom. Dona Emilia exc apto, ótm loc, 3/4 sd 1 ste, esc. var. 2 vag arm nos quartos, blindex no wc R$ 290 mil. APV747.

PROCURADORIA DE IMÓVEIS - C.998. F.4006-3838/9144-6312. Plantão sáb/dom. Cond Barro Latino apt c/ 3/4 sd 1 ste, sl, coz, var ár serv, dep. R$ 110 mil. APV776.

PROCURADORIA DE IMÓVEIS - C.998. F.4006-3838/9144-6312. Plantão sáb/dom. Apto no Barro Latino, 3/4 sd 1 ste, coz c/arm, sl p/2 amb, 2º and. R$ 117 mil. APV-733.

ALIANÇA IMOBILIÁRIA - C.1621. F.3234-3333. Ap c/3/4 sdo 1 ste, sl em L c/teto rebaixado, wc soc, c/blindex, coz c/banc, arm, dep compl emp, 2 vgs gar. R$ 250 mil. A-3432.

ALIANÇA IMOBILIÁRIA - C.1621. F.3234-3333. Ap Linda vista, vent. próx ao Natal Shopping, ótima localiz, revest, cer, sombra, sl p/2 amb, 3/4 sdo 1 ste, coz c/ár serv + dep emp, andar alto, infra-estrutura compl, novo. R$ 300 mil. A-3456.

ALIANÇA IMOBILIÁRIA - C.1621. F.3234-3333. Ap bem conserv, bem localiz c/3/4 sdo 1 ste c/arm, blindex nos w.cs, arm coz, ár serv, sl p/2 amb, avr, agr lazer c/pisc, são festas, jogos churrasq, playground, próx ao Shopping. R$ 270 mil. A-3744.

Barro Vermelho

CAIO FERNANDES - C.1191. F.4008-0001. www.caiofernandes.com.br. Plantão sábado/dom/feriados das 8 às 17h. Apto 92m2. 3/4 sdo 1 ste. sl p/2 amb, var, coz. ár serv. dep emp. 2 vgs gar cob, ár lazer compl, lado sombra. R$ 240 mil. APV-13943.

PERES & PERES IMÓVEIS - C.1607. F.4006-0207. 3/4 sdo 1 ste, 2 sls, coz, copa, arm no qto, dep emp, var, wc serv, 1 gar, o elev, sl festa, 124m2. R$ 150 mil. AV-00681.

INVESTE IMÓVEIS - C.2526J. F.3234-3336. 3/4, 1 ste, wc, sl c/ 2 amb. ár serv, arm, box, coz, churr, pisc, pilotis, 1 vg R$ 140 mil. C5036. Plantão domingo 8h as 18h.

Candelária

2 Quartos

PROCURADORIA DE IMÓVEIS - C.998. F.4006-3838/9144-6312. Plantão sáb/dom. Apto, 2/4 (1 ste) var, sl 2 amb, coz, ár serv, wc soc, em constr. APV.474.

ALIANÇA IMOBILIÁRIA - C.1621. F.3234-3333. Apto, 2/4 sdo 1 ste reversível, 2 wc, sl 2 amb, coz, ár serv, cer. R$ 90 mil. A-3207.

ALIANÇA IMOBILIÁRIA - C.1621. F.3234-3333. Apto bem localiz c/2/4 sdo 1 ste, arm, sl ampla, coz c/reforma, piso novo, agr, lazer c/pisc, são festas, churrasq, qtado. R$ 126 mil. A-3977.

VALOR IMÓVEIS RN - Creci 1833. F.3201-3000. Excel oport, 2/4, 1 ste, sl, coz, wc, ótima área de lazer em fase acab. R$ 140 mil. AV-0604.

VALOR IMÓVEIS RN - Creci 1833. F.3201-3000. Excel oport, 2/4, 1 ste, dep emp, sl, coz, wc, ár serv, 82m2. AV-086.

CAIO FERNANDES - C.1191. F.4008-0001. www.caiofernandes.com.br. Plantão sábado/dom/feriados das 8 às 17h. Apto 68m2, 2/4 snd 1 suit, sl p/ 2 amb, coz c/ arms, ár serv, 1 vg gar, ár lazer c/piscina e churrasq, seg 24h, ld somb, ótm oport. R$ 120 mil. APV 14133.

PERES & PERES IMÓVEIS - C.1607. F.4006-0207. 2/4 sdo 1 ste, 2 sls, arm no qto, var, ár serv, churrasq, pisc, 1 gar, 2 elev, sl festas, playground. 54m2. R$ 175 mil. AV-01031.

INVESTE IMÓVEIS - C.2526J. F.3234-3336. 2/4, 1st, 1wc, 1sla, coz, copa, var, churrasq, pisc, qdra, sl festa, 1 vg. R$ 100 mil + saldo. AP033. Plantão domingo 8h as 18h.

3 Quartos

J.VIEIRA ESC IMOB - C/525. F.3217-1544/9983-2901. Fax 3217-7843. Excel. 3 aptos. ld smb, cond lech, recém constr, 2 elev, ár lazer compl, sl ampla p/3 amb, var, lavabo, 3 sts, copa/coz, despensa, ár serv, dep emp, fino acab. Qutado. R$ 450 mil cada.

PROCURADORIA DE IMÓVEIS - C.998. F.4006-3838/9144-6312. Plantão sáb/dom. Cond Bairro Latino apt c/ 3/4 sd 1 ste, sl, coz, var ár serv, dep. R$ 110 mil. APV776.

PROCURADORIA DE IMÓVEIS - C.998. F.4006-3838/9144-6312. Plantão sáb/dom. Apto no Bairro Latino, 3/4 sd 1 ste, coz c/arm, sl p/2 amb, 2º and. R$ 117 mil. APV-733.

ALIANÇA IMOBILIÁRIA - C.1621. F.3234-3333. Ap c/3/4 sdo 1 ste, sl em L c/teto rebaixado, wc soc, c/blindex, coz c/banc, arm, dep compl emp, 2 vgs gar. R$ 250 mil. A-3432.

ALIANÇA IMOBILIÁRIA - C.1621. F.3234-3333. Ap Linda vista, vent. próx ao Natal Shopping, ótima localiz, revest, cer, sombra, sl p/2 amb, 3/4 sdo 1 ste, coz c/ár serv + dep emp, andar alto, infra-estrutura compl, novo. R$ 300 mil. A-3456.

ALIANÇA IMOBILIÁRIA - C.1621. F.3234-3333. Ap bem conserv, bem localiz c/3/4 sdo 1 ste c/arm, blindex nos w.cs, arm coz, ár serv, sl p/2 amb, avr, agr lazer c/pisc, são festas, jogos churrasq, playground, próx ao Shopping. R$ 270 mil. A-3744.

Candelária

VALOR IMÓVEIS RN- Creci. J.1833. F.3201-3000. Excel apto, novo. 3/4, 1 sl, sl 2 amb, coz, dep. 1 vg lazer comp. R$ 165 mil exc loc. AV.1100.

VALOR IMÓVEIS RN - Creci 1833. F.3201-3000. Excel oport. 3/4 snd 1 suit, sl p/ 2 amb, var, dep emp, 2 gar, lazer comp, equipado, c/ ótm vista p/ Parq das Dunas 230 mil. AV-0803.

VALOR IMÓVEIS RN - Creci 1833. F.3201-3000. Excel apt c/ 126m2 sendo 3/4 snd 1 ste + 2 semi-ste, var, sl p/ 2 amb amplos, dep emp, 2 gar, lazer comp amplo, ótm vista p/ Parq das Dunas R$ 290 mil. AV-0211.

CAIO FERNANDES - C.1191. F.4008-0001. www.caiofernandes.com.br. Plantão sábado/dom/feriados das 8 às 17h. Apto. 230 m2. 3 sts arm emb, closet, hidro, sl p/3 amb, esc, var, lavabo, coz c/arm, desp, dep emp, ár serv, 3 vgs gar cob, ár lazer, compl, lado sombra. 11º andar. R$ 550 mil. APV 13820.

CAIO FERNANDES - C.1191. F.4008-0001. www.caiofernandes.com.br. Plantão sábado/dom/feriados das 8 às 17h. Apto 85m2. 3/4 sdo 1 ste. arm emb, sl p/2 amb, avr, coz c/arm, ár serv, depósito, 1 vg gar cob, lado sombra. R$ 150 mil. APV 13901.

CAIO FERNANDES - C.1191. F.4008-0001. www.caiofernandes.com.br. Plantão sábado/dom/feriados das 8 às 17h. Apto c/ exc loc, próx de tudo, lol somb4ra, 3 ste, sl p/ 2 amb, var, wc soc, coz, dep emp, ár. serv. 2 vg cob, elev, 105m2, oportunidade R$ 287 mil. APV 14061.

SUDHARI PARTIC.IMOB - C-1736. F.9982-7240. Vende-se apto. 3/4 (1 suite), 24º andar/97m2, área lazer, novo, R$ 350.

INVESTE IMÓVEIS - C.2526J. F.3234-3336. 3/4, 1 ste, wc, 1 sl c/2 amb, ár serv, box, copa, coz, dep, esc, lav, quarto revers, pilotis. 2 vg. R$ 125 mil. AP013. Plantão domingo 8h as 18h.

+ de 3 Quartos

PROCURADORIA DE IMÓVEIS - C.998. F.4006-3838/9144-6312. Plantão sáb/dom. Candelária Imperial Tower sl p/ 4 amb, 4/4 sd 4 stes c/ arm, teto rebaixado, ld somb. APV730.

ALIANÇA IMOBILIÁRIA - C.1621. F.3234-3333. Apto alto padrão, local privil. 5 sts. closet, hidro, 3 sls, lavabo, esc, coz + coz aux, desp/depósito, 4 vgs gar, lazer c/pisc, sauna, sl p/ginástica, qdra poliesportiva, churrasq, sombra, tudo p/seu conforto. R$ 1.200 mil. A-2465.

ALIANÇA IMOBILIÁRIA - C.1621. F.3234-3333. Apto cob localiz em ár nobre, vista 260º, equipado c/arm, 1º qualidade, todo granito, 4 sts, closet, hidro jacuzzi, lavabo, 3 var, 3 sls, coz c/ desp, depós, dep emp, lazer c/ pisc, fitness. R$ 830 mil. A-3870.

CAIO FERNANDES - C.1191. F.4008-0001. www.caiofernandes.com.br. Plantão sábado/dom/feriados das 8 às 17h. Apto 250m2. 4 sts. arm emb, 2 closet, hidro, sl p/4 amb, var, lavabo, coz c/arm, desp, dep emp, ár serv, 3 vgs gar cob, ár lazer compl, lado sombra, 15º andar. R$ 680 mil. APV 13917.

Capim Macio

1 Quarto

ALIANÇA IMOBILIÁRIA - C.1621. F.3234-3333. Apto bem localiz, preço de ocasião. R$ 250 mil. A-3886.

ALIANÇA IMOBILIÁRIA - C.1621. F.3234-3333. Apto bem localiz, preço de oport. R$ 160 mil. A-3889.

Capim Macio

ALIANÇA IMOBILIÁRIA - C.1621. F.3234-3333. Apto 1/4, sl, coz. ar serv, 1 vg gar. 52m2. R$ 80 mil. A-3906.

2 Quartos

PROCURADORIA DE IMÓVEIS - C.998. F.4006-3838/9144-6312. Plantão sáb/dom. Serra do Cabugi II apt c/2/4. 1 vg gar, wc soc, coz, sl p/ 2 amb. ótm loc R$ 92 mil. APV761.

PROCURADORIA DE IMÓVEIS - C.998. F.4006-3838/9144-6312. Plantão sáb/dom. Verano C.Macio 2/4 sd 1 ste, var, 2 vgs gar, lazer, andar alto. R$ 60 mil + saldo devedor. APV.742.

PROCURADORIA DE IMÓVEIS - C.998. F.4006-3838/9144-6312. Plantão sáb/dom. Serra do Cabugi I ótimo apto c/2/4 sd 1 ste, sl p/2 amb, lado sombra. R$ 110 mil. APV 728.

ALIANÇA IMOBILIÁRIA - C.1621. F.3234-3333. Ap c/ 2/4, sdo 1 ste, wc soc, compl, var, coz c/arm, ár ser. 1 vg gar, ár lazer, próx praia P.Negra, lado sombra c/80m2. R$ 140 mil. A 2421.

ANA HILDA - Neg Imobiliários. C.2383-J. F.8817-9683/3608-3246. 2/4. sl, coz, wc, á.serv. gar R$ 70 mil.

VALOR IMÓVEIS RN- Creci. J.1833. F.3201-3000. Novo pronto p/morar. 2/4, 1 ste. sl p/2 ambs, coz 1 vg, lazer comp, próx ao Orla Sul. AV.0515.

3 Quartos

J.VIEIRA ESC IMOB - C/525. F.3217-1544/9983-2901. Fax 3217-7843. Magnífico, apto cond.tech. 7º andar, 2 elev. c/3 sts c/closet, hidromassagem, escrit, lavabo, hall, sl ampla p/3 amb. copa/coz compl. coz aux, desp, ár serv, dep emp, gar c/2 vgs, ár lazer compl. t/material 1º, fino acab. qtado. R$ 490 mil.

J.VIEIRA ESC IMOB - C/525. F.3217-1544/9983-2901. Fax 3217-7843. Ótimo 3/4, s/2 sts wc soc. 2 sls, copa/coz, dep emp. 2 vgs gar, qtado. R$ 170 mil. Temos outras opções.

PROCURADORIA DE IMÓVEIS - C.998. F.4006-3838/9144-6312. Plantão sáb/dom. Palazzo Ponta Negra more ao lado do Extra, lazer comp, sl p/3 amb, 3sle, vista indevasável R$ 597 mil. APV725.

PROCURADORIA DE IMÓVEIS - C.998. F.4006-3838/9144-6312. Plantão sáb/dom. Maison Volpi apt c/ 3/4 sd 2 ste, sl p/ 2 amb, wc soc, coz,ár serv, ótm loc R$ 135 mil. APV765.

PROCURADORIA DE IMÓVEIS - C.998. F.4006-3838/9144-6312. Plantão sáb/dom. Cond Palmares exc apt c/ 3 ste, sl p/ 3 amb, var, wc soc. ár lazer R$ 450 mil. APV763.

ALIANÇA IMOBILIÁRIA - C.1621. F.3234-3333. Amplo apto c/ 203 m2, 3/4 snd 1 ste c/ hidro, closet, escrit, lvbo, sl 2 amb, wc soc, coz. c/ armar, ár serv, dep. empr. 2 vgs gar. psc. são festa, são jogos. R$ 300 mil. A-2203.

ALIANÇA IMOBILIÁRIA - C.1621. F.3234-3333. Apto bem localiz, próx a shopping, supermercado, colégio/faculdade, praia de P.Negra, 3/4 sdo 1 ste, sl p/2 amb, avr, wc soc, coz c/desp, arm, 2 vgs gar. 155m2. R$ 280 mil. A-3828.

ALIANÇA IMOBILIÁRIA - C.1621. F.3234-3333. Apto excel c/linda vista, desocupado, 3/4 sd 1 ste, sl p/2 amb, coz c/arm, wc soc, ár serv, dep emp, compl, 2 vgs agr, qdra, churrasq, pisc. R$ 280 mil. A-3921.

ANA HILDA - Neg Imobiliários. C.2383-J. F.8817-9683/3608-3246. 3 ste s/1 master, sl, coz, dep, esc, á.serv R$ 290 mil.

Capim Macio

VALOR IMÓVEIS RN - Creci 1833. F.3201-3000. Ap novo e pronto p/morar, com arm, 3 sts, sl em L, var, wc, coz 2 vgs, lazer, comp. R$ 320 mil. AV-1088.

VALOR IMÓVEIS RN - Creci 1833. F.3201-3000. Ap novo e pronto p/morar, 3 sts, sd 1 ste, sl p/2 vgs, lazer comp, próx ao Orla Sul. AV-2647.

CAIO FERNANDES - C.1191. F.4008-0001. www.caiofernandes.com.br. Plantão sábado/dom/feriados das 8 às 17h. Apto. 156.32 m2, novo, 3 sts, sl p/2 amb, esc, var, coz, depend emp, ár serv, 3 vgs gar cob, ár lazer compl, lado sombra. Linda vista da praia. Exc oport. R$ 717 mil. APV.13858.

CAIO FERNANDES - C.1191. F.4008-0001. www.caiofernandes.com.br. Plantão sábado/dom/feriados das 8 às 17h. Apto. 98 m2. 3/4 snd 1 suit, arms, sl p/ 2 amb, var, wc c/ blindex, coz c/ arms,dep emp, ár serv, 2 vg gar cob, ár lazer comp, exc estrutura de condomínio. ld somb. R$ 260 mil. APV 13968.

CAIO FERNANDES - C.1191. F.4008-0001. www.caiofernandes.com.br. Plantão sábado/dom/feriados das 8 às 17h. Cond em exc loc, super ventilad, ld somb, cerca de 65m2, 3/4 snd 1 suit, sl p/ 2 amb, wc soc, coz, ár serv, 1 vg gar, ár, lazer c/ quadra e sl fest. Oportunidade. R$ 90 mil. APV.14063.

PERES & PERES IMÓVEIS - C.1607. F.4006-0207. 3/4 sdo 1 sl, 2 sls, coz, copa, lavand, dp emp, var, wc serv, ár serv, plsc, 2 gar, 2 elev, sl festa, playg, 82m2. R$ 290 mil. AV-01015.

PERES & PERES IMÓVEIS - C.1607. F.4006-0207. 3/4 sdo 1 sl, 2 sls, coz, copa, lavand, dp emp, var, wc serv, ár serv, desp, churrasq, 2 gar, 2 elev, 100m2. R$ 245 mil. AV-01069.

INVESTE IMÓVEIS - C.2526J. F.3234-3336. 3/4, 2 ste, 2 sl, ár serv, arm, box, coz, dep, escr, hidro, perg, 2 vg, 165 mil. AP0040. Plantão domingo 8h as 18h.

+ de 3 Quartos

J.VIEIRA ESC IMOB - C/525. F.3217-1544/9983-2901. Fax 3217-7843. Excel Oport em fase acab, a 100m da Eng R.Freire, próx a supermercados e restaurantes, cond tech, ár. lazer elev, 1 p/andar, 250m2 ár const, 4 sts c/ var. esc, lavabo, 2 sls ampla, 1 sl som, copa/coz, desp, ár serv, dep emp, gar, Qtado. R$ 290 mil.

J.VIEIRA ESC IMOB - C/525. F.3217-1544/9983-2901. Fax 3217-7843. Excel, recém const, 1 p/andar, 1.somb, c/260m2 ár const, elev, ár lazer, 4 sts t/c/var s/1 master c/closet, hidro, sl p/3 amb, sl som, esc, lavabo, copa/coz, coz amerc compl, desp, ár serv, dep emp, t/mater de 1ª, fino acab, qtado. R$ 500 mil.

PROCURADORIA DE IMÓVEIS - C.998. F.4006-3838/9144-6312. Plantão sáb/dom. Palazzo Ponta Negra 4 stes, var, sl p/ 3 amb, andar alto, vista p/ mar, ár. lazer compl. R$ 713 mil. APV.699.

Cidade Alta

2 Quartos

VALOR IMÓVEIS RN- Creci. J.1833. F.3201-3000. Exclusivo Solar Cidade Alta 2/4 s/1 ste sl,coz, wc, 55m2, lazer, 1 vaga. AV-0790.

3 Quartos

ALIANÇA IMOBILIÁRIA - C.1621. F.3234-3333. Apto excel reformado, desocupado c/3/4 sdo 2 sts, sl p/2 amb, wc soc, coz c/ arm, banc em granito, ár serv, teto rbaixado c/gesso, elev, gar, vista p/o no. R$ 160 mil Ac CEF. A-3876.

Cid. da Esperança

Cidade da Esperança

2 Quartos

INVESTE IMÓVEIS - C.2526J. F.3234-3336. 2/4, wc, sl, ár serv, box, coz, play, quadra, 1 vg, 70 mil. AP030. Plantão domingo 8h as 18h.

Cidade Satélite

2 Quartos

ALIANÇA IMOBILIÁRIA - C.1621. F.3234-3333. Apto ótimo, bem localiz, 2/4, sl, wc soc, sombra, plsc, churrasq, venha fazer a sua proposta. R$ 85 mil. A-3790.

VALOR IMÓVEIS RN - Creci. J.1833. F.3201-3000. Apt novo. 2/4 sd 1 suit, sl, var, coz, lazer, prox a Escola Boa Idéia. AV-0786.

VALOR IMÓVEIS RN - Creci J.1833. F.3201-3000. Apt novo, 2/4 sd 1 suit, sl, var, coz, lazer. R$ 125 mil. AV-1128.

Cidade Verde

2 Quartos

PROCURADORIA DE IMÓVEIS - C.998. F.4006-3838/9144-6312. Plantão sáb/dom. 2/4 sdo 1 suit c/arm, sl, var, ár lazer e a 5 min de P Negra R$ 130 mil. APV534.

ALIANÇA IMOBILIÁRIA - C.1621. F.3234-3333. Apto c/2/4 sdo 1 ste, sl p/2 amb, wc soc, coz, ár serv, dep, 2 elev, plsc, churr, são festas, sombra. R$ 145 mil. A-3970.

3 Quartos

J.VIEIRA ESC IMOB - C/525. F.3217-1544/9983-2901. Fax 3217-7843. Excel. 3/4 sdo 2 ste, sl ampla p/ 2 amb, wc soc, coz, ár serv, 2 elev, ár lazer compl, gar, Qtado R$ 137 mil. Temos outras opções.

CAIO FERNANDES - C.1191. F.4008-0001. Plantão sábado/dom/feriados das 8 às 17h. Apto 105m2, 3/4 sdo 2 sts, sl p/2 amb, coz, ár serv. 1 vg gar cob, ár lazer compl, lado sombra. R$ 197 mil + saldo devedor. APV-14202.

Dix-Sept Rosado

2 Quartos

CAIO FERNANDES - C.1191. F.4008-0001. www.caiofernandes.com.br. Plantão sábado/dom/feriados das 8 às 17h. Apto 82m2, 2/4 c/ arms, sl p/ 2 amb, coz, dep emp, ár serv, ld somb, 1 vg gar. R$ 95 mil. APV.14290.

PERES & PERES IMÓVEIS - C.1607. F.4006-0207. 2/4 sdo 1 sl, 2 sls, coz, var, ár serv, churrasq, pisc, 2 gar, 2 elev, sl festa, playg, 56m2. R$ 11 mil. AV-01086.

Emaús

2 Quartos

VALOR IMÓVEIS RN- Creci J.1833. F.3201-3000. 2/4, wc soc, coz, ár serv, 50m2 R$ 75 mil. AV.0805.

CAIO FERNANDES - C.1191. F.4008-0001. www.caiofernandes.com.br. Plantão sábado/dom/feriados das 8 às 17h. Apt novo 56m2, 2/4, sl p/ 2 amb, wc c/arms, coz c/ arms, ar. serv, 1 vg gar cob. R$ 75 mil. APV.13829.

Emaús

3 Quartos

CAIO FERNANDES - C.1191. F.4008-0001. www.caiofernandes.com.br. Plantão sábado/dom/feriados das 8 às 17h. Apt 75m2, 3/4 sdo 1 ste. 1 sl p/2 amb, var, coz c/arm, ár serv, 1 vg gar cob. R$ 75 mil. APV.13953.

Jardim Botânico

3 Quartos

ANA HILDA - Neg Imobiliários. C.2383-J. F.8817-9683/3608-3246. Ótm bloco, 3/4 s/1 ste, sl, coz, gar, cond lech R$ 90 mil.

Lagoa Nova

ALIANÇA IMOBILIÁRIA - C.1621. F.3234-3333. 1 ótimo apto, bem localiz, ár valoriz, próx a praias e ár lazer, luga tranquilo e preço excel, no 1º andar, sob pilotis e com gar. R$ 135 mil. A-3903.

1 Quarto

PERES & PERES IMÓVEIS - C.1607. F.4006-0207. 1/4 sdo 1 ste, pisc, 2 elev, sl festa, playground. 29m2. R$ 80 mil. AV-00992.

PERES & PERES IMÓVEIS - C.1607. F.4006-0207. 1/4, sdo 1 ste. 1 sls. coz, pisc. 2 elev. sl festa, playg, 43m2. R$ 70 mil. AV-00993.

2 Quartos

CARLOS CUNHA - Corretor de Imóveis. C.1073. F.3211.3252/ 2607- Apto. 2/4 sdo 1 ste c/closet, sl, coz. 2 elevs. R$140 mil quitado.

APTO COND. TORRES DE LAGOA NOVA -Av. Miguel Castro. R$ 55 mil + saldo, 5º andar. Tratar 3223-7038/9982-0392 c/Alex.

PROCURADORIA DE IMÓVEIS - C.998. F.4006-3838/9144-6312. Plantão sáb/dom. San Giovanni, próx. Prudente. 2/4, sdo 1 ste. lazer, 1 vga. A partir de R$ 132 mil. APV 504.

PROCURADORIA DE IMÓVEIS - C.998. F.4006-3838/9144-6312. Plantão sáb/dom. Edf Cantera 2/4 snd 1 ste, wc soc, sl, coz, gar, lazer compl. R$ 80 mil + sd entrega em out/2008. APV707.

ALIANÇA IMOBILIÁRIA - C.1621. F.3234-3333. Apto novo c/2/4 sdo 1 ste, sl, var, wc soc, coz, ár lazer, compl, psc, são festas, excel localiz. R$ 150 mil. A-3668.

VALOR IMÓVEIS RN- Creci J.1833. F.3201-3000. Apt novo, 2/4 sd 1 ste, var, sl 2 ambs, lazer compl, próx a jaguarari. AV-1154.

CAIO FERNANDES - C.1191. F.4008-0001. www.caiofernandes.com.br. Plantão sábado/dom/feriados das 8 às 17h. Apto 58m2, 2/4 snd 1 suit, sl p/ 2 amb, var, coz, ár serv. 1 vg gar cob, ár lazer c/ piscina, churr, são fest, ld somb, 12º and, bem loc. R$ 135 mil. APV.13844.

Lagoa Nova

CAIO FERNANDES - C.1191. F.4008-0001. www.caiofernandes.com.br. Plantão sábado/dom/feriados das 8 às 17h. Apto 90 m2, 3/4 snd 1 suit, sl p/ 2 amb, var. 2 wc. coz c/ arms. ár serv, ld somb. 1 vg gar, ótm loc. R$ 115 mil. APV.14318.

CAIO FERNANDES - C.1191. F.4008-0001. www.caiofernandes.com.br. Plantão sábado/dom/feriados das 8 às 17h. Apto 101 m2, 3 suit 1 c/ closet, sl p/ 2 amb, var, coz c/ arms, dep emp, ár serv, depósito, ld somb, 2 vg gar cob, ár, lazer comp, ótm loc. R$ 320 mil. APV.14467.

PROCURADORIA DE IMÓVEIS - C.998. F.4006-3838/9144-6312. Plantão sáb/dom. 3/4 sdo 1 ste c/ arm, sl p/ 3 amb, lav, coz c/ arm, dep, ár lazer, próx ao Machadão. R$ 200 mil. APV 646.

PROCURADORIA DE IMÓVEIS - C.998. F.4006-3838/9144-6312. Plantão sáb/dom. Cond S.Paulo exc apto ótm loc e exc estado conserv, 3/4 sd 1 ste c/ arm, sl p/ 2 amb, var, coz, dep, 2 vg, 110m2 R$ 150 mil. APV762.

J.VIEIRA ESC IMOB - C/525. F.3217-1544/9983-2901. Fax 3217-7843. Dispomos de 3 aptos (novos) s/01 cobertura, área nobre do bairro, 180m2 ár. const (cada) t/mat 1ª, fino acab, prontos p/morar, 5º, 6º e 7º and, c/ 3 ste + closet + hidro, sl c/ var, wc comp, copaa e coz, desp, ár serv, dep emp, 2 elev, gar 3 vag, ár. laz compl, quitada c/ preços a part de R$ 500 mil. Temos outras opções.

ALIANÇA IMOBILIÁRIA - C.1621. F.3234-3333. Exc ap fase final acabto, 3 ste, sl p/ 3 amb, var, copa coz, ár serv, dep emp comp, qdra esp, pisc, 2 vg, churr, sauna. R$ 310 mil. A 2154.

1.1 Lagoa Seca

1.1 Apartamento Compra e Venda

Lagoa Seca

3 Quartos

CAIO FERNANDES - C.1191. F.4008-0001. www.caiofernandes.com.br. Plantão sábado/dom/feriados das 8 às 17h. Apto 90 m2, 3/4 snd 1 suít, sl p/ 2 amb, coz c/ arms, ár. serv, ár. lazer c/ slão fest, 2 vg gar snd 1 cob, bem loc, ld somb, R$ 150 mil. APV.13933

Morro Branco

2 Quartos

PERES & PERES IMÓVEIS - C.1607. F.4006-0207. Apto 2/4, sdo 1 ste, 2 sls, coz, lavand, desp, 2 gar, 95m2. R$ 130 mil. AV.01085.

3 Quartos

PROCURADORIA DE IMÓVEIS - C.998. F.4006-3838/9144-6312. Plantão sáb/dom. Ed Espada apt c/ 3/4 sd 1 ste, sl p/ 3 amb, 2 vg, ld somb, and único, 142m2 R$ 165 mil. AAPV772.

PROCURADORIA DE IMÓVEIS - C.998. F.4006-3838/9144-6312. Plantão sáb/dom. Meta Atlântica apt novo, ár. privilegiada, 3 ste, escrit, ár laz, 3 vag gar R$ 430 mil. APV760.

PROCURADORIA DE IMÓVEIS - C.998. F.4006-3838/9144-6312. Plantão sáb/dom. Sl p/ 3 amb, 3/4 sd 1 ste, copa coz, á.serv, 4 vag, sl fest. APV589.

ALIANÇA IMOBILIÁRIA - C.1621. F.3234-3333. Apto ót bem coserv, bem localiz, c/290m2 privat, 3 sts, arm closet, 2 sls amplo, var, lavabo, escr, sl int, wc soc, coz, desp dep emp, 3 vgs gar, lazer c/sl festas/jogos, qdra p/esporte, c/vista p/mar/dunas, p/ seu conf. R$ 550 mil. A-2486.

ALIANÇA IMOBILIÁRIA - C.1621. F.3234-3333. Ótm ap 3/4 snd 1 suít, sl, coz, á serv, R$ 170 mil. A.2728.

ALIANÇA IMOBILIÁRIA - C.1621. F.3234-3333. Apto novo c/boa ventil, 3 sts, sl p/3 amb, avr, esc, lavabo, Home Theater, arm nos wcsoc c/banc em jatobá, piso granito, coz, desp, ár serv, dep compl, pisc, sauna, churrasq, jdim, qtado, Prédio Resid. R$ 500 mil. A.2894.

VALOR IMÓVEIS RN- Creci J.1833. F.3201-3000. Excel local, ótm estado, 3/4, 1 ste, arm, sl p/ 2 amb, coz, wc, 150m2, 2 vgs R$ 270 mil. AV-0661.

+ de 3 Quartos

PROCURADORIA DE IMÓVEIS - C.998. F.4006-3838/9144-6312. Plantão sáb/dom. Solar das Dunas exc apt c/ 4 suít, 245m2 de bom gosto e conforto, vist p/ o Pq Dunas, pço sem concorrência. Consulte-nos. APV744.

1.1 Morro Branco

ALIANÇA IMOBILIÁRIA - C.1621. F.3234-3333. Cobertura, 4/4 snd 2 stes, closet, wc soc, 3 sls, 2 lavabos, 3 var, coz, coz, aux, ár. serv, armar, 2 dep, 3 vgs gar. R$ 550 mil, A-1134

Neópolis

2 Quartos

CAIO FERNANDES - C.1191. F.4008-0001. www.caiofernandes.com.br. Plantão sábado/dom/feriados das 8 às 17h. Apto 56m2, 2/4 snd 1 suít, sl p/ 2 amb, var, wc, coz americ, ár serv, 1 vg gar, ár lazer comp, entrega p/ 2010, boa localiz R$ 130 mil APV.14319.

3 Quartos

PROCURADORIA DE IMÓVEIS - C.998. F.4006-3838/9144-6312. Plantão sáb/dom. Jardim Botânico, bom apt 3/4, sl p/ 2 amb, ótm est. Boa oport 100 mil. APV437.

PERES & PERES IMÓVEIS - C.1607. F.4006-0207. 3/4, 2 sls, coz, lavand, dep emp, wc serv, ár serv, 1 gar, 80m2. R$ 95 mil. AV00975.

Nova Parnamirim

2 Quartos

PROCURADORIA DE IMÓVEIS - C.998. F.4006-3838/9144-6312. Plantão sáb/dom. Apto em ótima loc, 2/4 sd 1 ste, coz amerc, 63m2, 1 vg gar, ac financ p/ CEF ou outro banco. APV.469.

PROCURADORIA DE IMÓVEIS - C.998. F.4006-3838/9144-6312. Apt c/ 2Q/1s, wc soc, coz, arm no qto, central gás, churr, piso, R$ 110 mil. APV402.

ANA HILDA - Neg Imobiliários. C.2383-J. F.8817-9683/3608-3246. 2/4, sl, coz, wc soc, prédio pastilhado R$ 70 mil.

ANA HILDA - Neg Imobiliários. C.2383-J. F.8817-9683/3608-3246. 2/4, sl, coz, 2 wc soc, á serv R$ 65 mil.

ANA HILDA - Neg Imobiliários. C.2383-J. F.8817-9683/3608-3246. Ap novo 2/4 s/1 ste, sl, coz, wc, var R$ 85 mil aceito CEF

ALIANÇA IMOBILIÁRIA - C.1621. F.3234-3333. Apto fase lanç c/ent abril/09 68m2, 2/4 sdo 1 ste, sl ample, avr, coz, ár serv, wc soc, agr, slão festas, guarita 24 hs, elev, revest externo, à partir R$ 120 mil. Ac CEF. A-3797

ALIANÇA IMOBILIÁRIA - C.1621. F.3234-3333. Ap bem local, próx ao Shopping, supermerc, condução, escolas, 2/4, sl, wc soc, coz, ár serv, cond fech, vg p/ carro, playground, qtado. R$ 70 mil. AC CEF. A-3835

ALIANÇA IMOBILIÁRIA - C.1621. F.3234-3333. Apto no Cond Rio Branco, 2/4 sdo 1 ste, sl p/2 amb, wc soc coz, ár serv, 1 vg cob, lazer c/2 pisc int/adt, churrasq, wc apoio, Ac CEF. A partir R$ 88 mil. A-3849.

1.1 Nova Parnamirim

VALOR IMÓVEIS RN- Creci J.1833. F.3201-3000. Apto c/ 2/4, sl p/ 2 amb, var, coz, 1 vga, 56m2 lazer comp, próx ao CAP. R$ 110 MIL. 1098.

VALOR IMÓVEIS RN- Creci J.1833. F.3201-3000. Apto c/ 2/4, nascente, 1 sl p/2 amb, sl estar, ár 58m2, 1 wc soc, ár serv, 1 vg, coz. R$ 68 mil. AV 0752.

CAIO FERNANDES - C.1191. F.4008-0001. www.caiofernandes.com.br. Plantão sábado/dom/feriados das 8 às 17h. Apto 65 m2, 2/4, closet, sl p/ 2 amb, var, ár serv, 1 vg gar, ár, lazer comp, bem loc, R$ 83 mil. APV.13835

3 Quartos

J.VIEIRA ESC IMOB - C/525. F.3217-1544/9983-2901. Fax 3217-7843. Excel 3/4 sdo 1 ste, sl ampla p/ 2 amb, wc soc, copa/coz, ár serv, gar. Quitado. R$ 95 mil. Temos outras opções.

PROCURADORIA DE IMÓVEIS - C.998. F.4006-3838/9144-6312. Plantão sáb/dom. 3/4 sd 1ste. sl p/ 2 amb, wc, coz, a serv, gar, andar alto. R$ 120 Mil APV 246.

PROCURADORIA DE IMÓVEIS - C.998. F.4006-3838/9144-6312. Plantão sáb/dom. Exc apt c/ 3/4 sd 1 ste, todos os quartos c/ móveis fixos + coz e wc c/ arm e blindex R$ 150 mil. APV769.

ANA HILDA - Neg Imobiliários. C.2383-J. F.8817-9683/3608-3246. 3/4 s/1 ste, sl, coz, wc, á.serv R$ 85 mil.

ANA HILDA - Neg Imobiliários. C.2383-J. F.8817-9683/3608-3246. Oport. 3/4 s/1 ste, sl, coz, wc, á.serv R$ 85 mil.

ALIANÇA IMOBILIÁRIA - C.1621. F.3234-3333. Ap ótimo apto novo, c/amb, vista p/Ayrton Senna, 3/4 sdo 2 sts p/2 amb, esc, avr, coz c/arm, ár serv, 2 vgs gar, lazer c/psc, slão festas, condução na porta. R$ 155 mil. A-2711.

ALIANÇA IMOBILIÁRIA - C.1621. F.3234-3333. Ap 3/4 sdo 1 ste, sl em L, coz, ár serv, 84m2, ár lazer c/psc, slão festas, sombra. R$ 110 mil. A-3431

ALIANÇA IMOBILIÁRIA - C.1621. F.3234-3333. Apto bem localiz, bairro c/grande expansão comer, resid, 3/4 sdo 1 ste, sl p/2 amb, wc soc, coz, ár serv, 2 vgss gar, lazer compl, unidade já definida. R$ 140 mil 50% sinel, restante c/auto financ. A-3793.

ALIANÇA IMOBILIÁRIA - C.1621. F.3234-3333. Apto repasse contemplado, 3/4 sdo 1 ste, sl p/2 amb, coz, ár serv, wc soc, var, sombra, lazer no cond, agr, valor prestação. R$ 610,00 valor repasse. R$ 66 mil. A-3810.

VALOR IMÓVEIS RN- Creci J.1833. F.3201-3000. Apto 3/4 s/1 ste, var, sl 2 ambs, coz, lazer comp, 1 vg, ent 2010. AV-1089.

VALOR IMÓVEIS RN- Creci J.1833. F.3201-3000. Apto 3/4 s/1 ste, sl 2 ambs, wc, coz, 67m2, 1 vg, lazer. R$ 130 mil. AV-1097.

1.1 Nova Parnamirim

VALOR IMÓVEIS RN- Creci J.1833. F.3201-3000. Apto 3/4 sdo 2 sts, coz c/arm, sl p/2 amb, wc sc, lazer compl, 2 elev 80m2 ár privada. R$ 135 mil. escriturado. AV-1146.

VALOR IMÓVEIS RN- Creci J.1833. F.3201-3000. Apto 3/4 s/1 ste, var, sl 2 ambs, wc soc, coz, ár lazer, 2 vgs, 69m2. R$ 110 mil. AV-1050.

VALOR IMÓVEIS RN- Creci J.1833. F.3201-3000. Apto 3/4 s/1 ste, sl 2 ambs, var, wc, coz c/arm, 2 gar, revest, pilotis. AV-1141.

CAIO FERNANDES - C.1191. F.4008-0001. www.caiofernandes.com.br. Plantão sábado/dom/feriados das 8 às 17h. Apto 75,21 m2, 3/4 snd 1 suít, sl p/ 2 amb, coz, ár serv, 1 vg gar, ár lazer comp, boa loc ld sombra. R$ 170 mil. APV.13812.

CAIO FERNANDES - C.1191. F.4008-0001. www.caiofernandes.com.br. Plantão sábado/dom/feriados das 8 às 17h. Apto 75 m2, 3/4 snd 1 suít c/ arms, sl, coz c/ arms, ár serv, 1 vg gar cob, ár lazer comp, ld somb, R$ 120 mil. APV.13909.

CAIO FERNANDES - C.1191. F.4008-0001. www.caiofernandes.com.br. Plantão sábado/dom/feriados das 8 às 17h. Apto 83,04 m2, 3/4 snd 1 suít c/ blindex, 1 sl p/ 2 amb, sanca, var, wc c/ blindex, coz c/ arms, desp, 2 vg gar cob, ld somb. R$ 120 mil. APV.13942.

CAIO FERNANDES - C.1191. F.4008-0001. www.caiofernandes.com.br. Plantão sábado/dom/feriados das 8 às 17h. Apto 87m2, 3/4 sdo 1 ste, 1 sl p/2 amb, coz c/arm, ár serv, ár lazer, c/psc, slão festas 1 vg gar cob, lado bombra, muito vent. R$ 130 mil. APV.13847.

CAIO FERNANDES - C.1191. F.4008-0001. www.caiofernandes.com.br. Plantão sábado/dom/feriados das 8 às 17h. Apto 75m2, 3/4 sdo 1 ste, 1 sl p/2 amb, coz, c/arm, ár serv, 1 vg gar cob, ár lazer comerc. R$ 115 mil. APV 14237.

CAIO FERNANDES - C.1191. F.4008-0001. www.caiofernandes.com.br. Plantão sábado/dom/feriados das 8 às 17h. Apto 65 m2, 3/4 snd 1 suít, sl p/ 2 amb, coz, ár serv, 1 vg gar cob, ár lazer. R$ 95 mil. APV.14301.

PERES & PERES IMÓVEIS - C.1607. F.4006-0207. 3/4 snd 1 ste, 2 sls, coz, lavand, ár serv, psc, 1 gar, sl festa, playg, 62m2. R$ 80 mil. AV-00998.

PERES & PERES IMÓVEIS - C.1607. F.4006-0207. 3/4 snd 1 ste, 1 sl, coz, lavand, var, ar serv, churrasq, 1 gar, 2 elev, sl festas, playg, 75m2. R$ 120 mil.AV-01063

INVESTE IMÓVEIS - C.2526J. F.3234-3336. 3/4, 1 st, 1 wc, 1 sl ár serv, box, coz, 1 vg. R$ 95 mil. AP023. Plantão domingo 8h as 18h

1.1 Parnamirim

Parnamirim

2 Quartos

ALIANÇA IMOBILIÁRIA - C.1621. F.3234-3333. Apto 2/4, sl estar/jantar, 1 wc soc, coz, a'r serv, var, 2 vgs gar. R$ 63 mil. A-3944.

CAIO FERNANDES - C.1191. F.4008-0001. www.caiofernandes.com.br. Plantão sábado/dom/feriados das 8 às 17h. Apto novo 70m2, 2/4, 1 sl p/2 amb, var, coz, ár serv, 1 vg gar, todo revest, excel estrutura, cond ótima oport. R$ 66 mil. APV.13986.

Petrópolis

2 Quartos

TEC IMOBILIÁRIA - C.1718. F.3221-2222/9981-0538. Apto próx a UnP, 2/4 + dep, térreo. R$ 90 mil.

ALIANÇA IMOBILIÁRIA - C.1621. F.3234-3333. Ap ótm 2/4 snd 1 suít, sl wc soc, avr, copa/coz, ár serv, cond c/psc. R$ 120 mil. A-3781.

VALOR IMÓVEIS RN - Creci 1833. F.3201-3000. Apto 2/4 s/1 ste c/arm, sl 2 ambs, wc, coz c/ arm, 1 vg, lazer ventil, locall central. R$ 150 mil. AV-1078.

VALOR IMÓVEIS RN - Creci 1833. F.3201-3000. Apto novo, 2/4 s/1 ste + closet, sl p/2 amb, wc soc, 2 elev, ár lazer, pilotis, 125 mil. AV.1152.

CAIO FERNANDES - C.1191. F.4008-0001. www.caiofernandes.com.br. Plantão sábado/dom/feriados das 8 às 17h. Apto novo 53m2, 2/4 snd 1 suít, sl, coz c/ arms, ár serv, 1 vag gar, todo revestido, boa loc, R$ 195 mil. APV.14302.

CAIO FERNANDES - C.1191. F.4008-0001. www.caiofernandes.com.br. Plantão sábado/dom/feriados das 8 às 17h. Apto 60m2, 2/4 c/arm, 1 sl, coz c/arm, 1 vg gar, lado sombra, piso todo revest, boa localiz. R$ 155 mil. APV 14287

PERES & PERES IMÓVEIS - C.1607. F.4006-0207. 2/4, sdo 1 ste, 2 sl, coz, psc, 1 gar, sl festa, playg, 56m2. R$ 37 mil + saldo devedor. AV01062.

3 Quartos

PROCURADORIA DE IMÓVEIS - C.998. F.4006-3838/9144-6312. Plantão sáb/dom. 1 ste + 2 ste, sl 2 amb, wc, coz, á.serv, dep emp, 2 gar R$ 240 mil. APV177.

PROCURADORIA DE IMÓVEIS - C.998. F.4006-3838/9144-6312. Plantão sáb/dom. Apto em ótm localiz, 3/4 snd 1 ste, 2º andar. R$ 170 mil. APV.671.

PROCURADORIA DE IMÓVEIS - C.998. F.4006-3838/9144-6312. Plantão sáb/dom. Apto novo, 3 stes, + esc, var, sla p/ 3 amb, 3 vgs gar, ár lazer, R$ 450 mil. APV-505.

1.1 Petrópolis

PROCURADORIA DE IMÓVEIS - C.998. F.4006-3838/9144-6312. Plantão sáb/dom. Apto exc, 3/4 snd 1 ste, 2 vg, ótm loc, R$ 330 mil. APV676.

PROCURADORIA DE IMÓVEIS - C.998. F.4006-3838/9144-6312. Plantão sáb/dom. Ap ótm c/ 3 ste,coz toda c/ arm 180m2, dep emp comp, sl p/ 3 amb, lavb. R$ 430 mil. APV709.

PROCURADORIA DE IMÓVEIS - C.998. F.4006-3838/9144-6312. Plantão sáb/dom. Ed Eloile apto c/ 3/4 sd 1 ste, piso novo, arm na coz c/ banc e pia granito, arm na suíte e no corredor R$ 220 mil. APV778.

PROCURADORIA DE IMÓVEIS - C.998. F.4006-3838/9144-6312. Plantão sáb/dom. Apto em ótm localiz, 3/4 snd 1 ste, 2º andar. R$ 170 mil. APV.671.

PROCURADORIA DE IMÓVEIS - C.998. F.4006-3838/9144-6312. Plantão sáb/dom. Melhor apto de Natal, 490 m2 de área útil, 3 stes todas c/ closet + escrit, ótm ár de lazer,acab de qualid, R$ 2 milhões. APV-343.

ALIANÇA IMOBILIÁRIA - C.1621. F.3234-3333. Apto c/3/4 sdo 1 ste, arm, sl p/2 amb, var, wc soc, coz, ár serv, gar p/2 auto, lazer c/psc, slão festas, próx à supermercado, colégio, hospitais, etc. R$ 140 mil. A-2854.

+ de 3 Quartos

PROCURADORIA DE IMÓVEIS - C.998. F.4006-3838/9144-6312. Plantão sáb/dom. Alto padrão, na Getúlio Vagas, 4 sts, 4 sl, lavabo, coz ampla, novo, 417m2. APV-579.

PROCURADORIA DE IMÓVEIS - C.998. F.4006-3838/9144-6312. Plantão sáb/dom. Soneto Potengi, pré-lançam, Aptos de 208,59 m2, 4 sts,var, psc adult/inf, sauna. A partir R$ 540.560,99. APV-695.

Planalto

1 Quarto

ALIANÇA IMOBILIÁRIA - C.1621. F.3234-3333. Ap 100% financ pela CEF, esta é sua grande oport de casa própria, à partir. R$ 57 mil. A-3893.

Praias

1 Quarto

CAIO FERNANDES - C.1191. F.4008-0001. www.caiofernandes.com.br. Plantão sábado/dom/feriados das 8 às 17h. Praia Búzios apt c/ 35m2, quarto c/ var, sl, wc soc, coz americ, 1 vg gar, ár lazer c/ piscina, slão jogos, churr, slão fest. R$ 82 mil. APV.13683.

PERES & PERES IMÓVEIS - C.1607. F.4006-0207. Praia do Meio 1 ste, sl, coz, var, ár serv 1 gar. 59,19m2. R$ 75 mil. AV-00994.

1.1 Praias

2 Quartos

PROCURADORIA DE IMÓVEIS - C.998. F.4006-3838/9144-6312. Plantão sáb/dom. Apt Coroas de Cotovelo, andar alto, mobil, 2/4 sd 1 ste. R$ 180 mil. APV.565.

PROCURADORIA DE IMÓVEIS - C.998. F.4006-3838/9144-6312. Plantão sáb/dom. Apt Porto Mirim Pré-lançamento, 2/4 1 ste, ampla ár lazer, a partir. R$ 126.700,00. APV.731.

3 Quartos

AREIA PRETA - Cond. Maria Olga, beira-mar um p/andar, área útil 176m2, var, 3 stes s/01 master c/closet, coz, c/armários, área serv, dep. emp, 2 elevadores, salão festas, lazer c/psc, desocupado à partir de Agosto. R$ 460 mil. Tr. Direto c/prop. F. 9974-5007

CAIO FERNANDES - C.1191. F.4008-0001. www.caiofernandes.com.br. Plantão sábado/dom/feriados das 8 às 17h. Praia Pirangi apto 128m2, 3/4 snd 1 suít c/ arms, 2 sls, coz c/ arms, dep emp, ár serv, depósito, ár. lazer comp, 2 vg gar snd 1 cob, 17º and, novo, R$ 350 mil. APV.13848.

CAIO FERNANDES - C.1191. F.4008-0001. www.caiofernandes.com.br. Plantão sábado/dom/feriados das 8 às 17h. Apto novo 99 m2, 3/4 snd 1 suít, sl p/ 2 amb, var, dep emp, ár srv, ár. lazer comp, 2 vg gar cob, vista p/ mar R$ 250 mil. APV.14111.

1.1 Ponta Negra

PROCURADORIA DE IMÓVEIS - C.998. F.4006-3838/9144-6312. Plantão sáb/dom. Rota do Sol apt c/ 2/4 sd 1 ste, 2 sl, var, piso, ár.lazer. À 5 min de Pirangi. APV527.

VALOR IMÓVEIS RN- Creci. J.1833. F.3201-3000. Novo, 2/4 s/1 ste, wc soc, coz, 51m2. R$ 190 mil. AV.1083.

ALIANÇA IMOBILIÁRIA - C.1621. F.3234-3333. Apart c/2/4, wc soc, sl, var, coz, cond c/3 elev, gerador, gás, piso, sauna, sl jogos, sl festas, churrasq, revest. R$ 220 mil. A-1233.

ALIANÇA IMOBILIÁRIA - C.1621. F.3234-3333. ótimo apto c/2/4, wc soc, sl, coz, ár serv, var, agr. R$ 180 mil. A-1283.

ALIANÇA IMOBILIÁRIA - C.1621. F.3234-3333. Ap ótimo, 2/4 sl, var, coz, excel vista p/o mar e Morro do Careca. R$ 220 mil. A-3067.

PERES & PERES IMÓVEIS - C.1607. F.4006-0207. 2/4 snd 2 sts, 1 sl, coz, copa, churrasq, piso, 1 gar, 2 elev, sl festa, playg, 53m2. R$ 185 mil. AV-01064.

PERES & PERES IMÓVEIS - C.1607. F.4006-0207. 2/4 snd 1 ste, sl, coz, arm no qto, var, piso, 1 gar, 2 elev, sl de festa, 54 m2. R$ 220 mil. AV-01006.

3 Quartos

J.VIEIRA ESC IMOB - C/525. F.3217-1544/9983-2901. Fax 3217-7843. Apto e Flats, temos vários aptos e flats em P.Negra e Adjacências.

PROCURADORIA DE IMÓVEIS - C.998. F.4006-3838/9144-6312. Plantão sáb/dom. Corais de P.Negra 3/4 sd 1 ste, sl p/ 2 amb, coz, á.serv, ár lazer compl, 2 vgs gar. R$ 270 mil. APV745.

PROCURADORIA DE IMÓVEIS - C.998. F.4006-3838/9144-6312. Plantão sáb/dom. Corais de Ponta Negra, 3/4(1 ste), 2 sl, coz c/ arm, wc soc, wc emp, 2 vg, ár lazer compl. R$ 235 mil. APV.356.

ALIANÇA IMOBILIÁRIA - C.1621. F.3234-3333. Ap c/ 93m2/94m2, 3/4, 1 qto reversível, hidro, wc soc, sl jantar, sl visita, avr, coz, ár serv, dep emp, wc emp, 2 vgs na gar, 2 elev, gerador, central gás, psc, slão festas. R$ 255 mil. A-2196.

CAIO FERNANDES - C.1191. F.4008-0001. www.caiofernandes.com.br. Plantão sábado/dom/feriados das 8 às 17h. Apto 111 m2, 3/4 snd 2 suít, sl p/ 2 amb, var, dep emp, ár serv, depósito, ár. lazer comp, 2 vg gar snd 1 cob, 17º and, novo, R$ 350 mil. APV.13848.

CAIO FERNANDES - C.1191. F.4008-0001. www.caiofernandes.com.br. Plantão sábado/dom/feriados das 8 às 17h. Apto novo 99 m2, 3/4 snd 1 suít, sl p/ 2 amb, var, dep emp, ár srv, ár. lazer comp, 2 vg gar cob, vista p/ mar R$ 250 mil. APV.14111.

1.1 Ponta Negra

VALOR IMÓVEIS RN-Creci J.1833. F.3201-3000. Apt Corais de Ponta Negra exc oport, 3/4, 1 suít + dep, sl p/ 2 amb, coz americ, wc, 2 vg gar, lazer compl. R$ 250 mil. AV.0795.

Potilândia

2 Quartos

J.VIEIRA ESC IMOB - C/525. F.3217-1544/9983-2901. Fax 3217-7843. Exc cond fech, 1º and, ldo smb, 2 ste, sl ampla, var, cop/coz, ár.serv, gar. Qtado. R$ 95 Mil.

Zona Sul

2 Quartos

PROCURADORIA DE IMÓVEIS - C.998. F.4006-3838/9144-6312. Plantão sáb/dom. Porto Palladio pré-lançamento próx ao Rede Mais Nova Parnamirim, 2/4, sdo 1ste lazer c/ fitness equipado, elev, a partir de 89.910,00 c/ financ. APV505.

Tirol

PROCURADORIA DE IMÓVEIS - C.998. F.4006-3838/9144-6312. Plantão sáb/dom. Alto do Tirol cobertura c/ 207m2 de ár.privativa, exc loc, piso porcelanato, exc ár. lazer R$ 630 mil. APV767.

ALIANÇA IMOBILIÁRIA - C.1621. F.3234-3333. Apt ótm loc, preço de ocasião R$ 160 mil. A-3936.

2 Quartos

PROCURADORIA DE IMÓVEIS - C.998. F.4006-3838/9144-6312. Plantão sáb/dom. Hanna Safieh, pré-lanç aptos de 55,50 m2 e 82 m2, 2/4 e 3/4 snd 1 ste, var, piscinas adul/inf, sauna. A partir de R$ 133.255,50. APV694.

PROCURADORIA DE IMÓVEIS - C.998. F.4006-3838/9144-6312. Plantão sáb/dom. Ed Paasthernon apt novo, 2/4 sd 1 ste, wc soc, coz americ, sl fest. R$ 130 mil. APV764.

PROCURADORIA DE IMÓVEIS - C.998. F.4006-3838/9144-6312. Plantão sáb/dom. Res Caboatã, apto bem localiz, próx ao Midway Mall, 2/4 sd 1 ste, ár lazer, 55m2 AC. R$ 140 mil. APV735.

VALOR IMÓVEIS RN - Creci 1833. F.3201-3000. Ótimo apto 2/4 s/1 st, sl, var, wc, lazer, 1 vg, prox ao Memorial. R$ 153 mil. AV-1081.

VALOR IMÓVEIS RN - Creci 1833. F.3201-3000. Apt 2/4 snd 1 ste, sl p/ 2 amb, coz, wc soc, sl fest, 2 elev, 1 vaga, 170 mil. AV.1153.

VALOR IMÓVEIS RN - Creci 1833. F.3201-3000. Apt 2/4 snd 1 ste, sl p/ 2 amb, wc soc, 2 elev, 1 vag R$ 150 mil. AV.1155.

ALIANÇA IMOBILIÁRIA - C.1621. F.3234-3333. Apt ótm loc, novo, 2/4 snd 1 suít, 56m2, 1 vaga cob, sombra, ventilid, infra-estrut comp. R$ 155 mil. A-3948.

1.1 Tirol

VALOR IMÓVEIS RN - Creci 1833. F.3201-3000. Apto novo, 2/4 s/1 sl c/closet, sl p/2 amb, var, wc soc, 80m2 ár privada, 1 vg, bem localiz, ótima oport. R$ 180 mil ac proposta.

CAIO FERNANDES - C.1191. F.4008-0001. www.caiofernandes.com.br. Plantão sábado/dom/feriados das 8 às 17h. Apt novo, 55m2, 2/4 snd 1 suít, sl p/ 2 amb, var, ár serv, coz americ, ár lazer comp, 1 vg gar cob, 10º and. R$ 140 mil. APV 13912.

CAIO FERNANDES - C.1191. F.4008-0001. www.caiofernandes.com.br. Plantão sábado/dom/feriados das 8 às 17h. Apt novo, 55m2, 2/4 snd 1 suít, sl p/ 2 amb, coz americ, ár, serv, 1 vg gar cob, ár. lazer c/ piscina e slão fest, ótm estrut de condomínio, exc loc. R$ 150 mil. APV 13992.

CAIO FERNANDES - C.1191. F.4008-0001. www.caiofernandes.com.br. Plantão sábado/dom/feriados das 8 às 17h. Apt novo, 55m2, 2/4 snd 1 suít, sl p/ 2 amb, var, ár serv, coz americ, ár lazer comp, 1 vg gar cob, 10º and. R$ 140 mil. APV 13912.

PERES & PERES IMÓVEIS - C.1607. F.4006-0207. 2/4 snd 1 ste, 2 sls, coz, var, ár serv, piso, 1 gar, 2 elev, sl de festa, playground, 56m2. R$ 60 mil + saldo devedor. AV-00985.

PERES & PERES IMÓVEIS - C.1607. F.4006-0207. 2/4 snd 1 ste, 2 sls, coz, var, churrasq, piso, 1 gar, 2 elev, sl de festa, playground, 57m2. R$ 165 mil. AV-01006.

3 Quartos

BEM LOCALIZADO - na Av. Hermes da fonseca, 3/4. F.8846-1291/9148-6460

J.VIEIRA ESC IMOB - C/525. F.3217-1544/9983-2901. Fax 3217-7843. Apto, excel cond fech, novo, desocup, c/3/4 sdo 1 sts, sl ampla, wc soc, copa/coz, ár serv, dep emp, gar, 2 elev, ár lazer compl. Qtado. R$ 220 mil. Temos outras opções.

PROCURADORIA DE IMÓVEIS - C.998. F.4006-3838/9144-6312. Plantão sáb/dom. Pré-lançamento, aptos c/ 2 ou 3/4, lazer c/ ótm acab. Próx Parq das Dunas. APV525.

PROCURADORIA DE IMÓVEIS - C.998. F.4006-3838/9144-6312. Plantão sáb/dom. Apto c/ 3/4 sd 1 ste, dep emp, 2 sl, 2 vg gar, ár lazer comp R$ 235 mil. APV682.

PROCURADORIA DE IMÓVEIS - C.998. F.4006-3838/9144-6312. Plantão sáb/dom. Apto c/200m2, 3 sts, sl p/4 amb, vista total do Pq Dunas, reformado recente. R$ 300 mil. APV690.

PROCURADORIA DE IMÓVEIS - C.998. F.4006-3838/9144-6312. Plantão sáb/dom. Apto luxo todo de 1º, diferenciado, 3/4 sd 3 ste, 4 sl, piso porcelanato, var, ár lazer comp, 3 vg gar exc loc, R$ 1.050 000,00. APV576.



VENDE, VENDE, VENDE MAIS.

CLASSIFICADOS DO DIÁRIO DE NATAL. ESSE É MAIS.

Para procurar, achar e negociar é só folhear.
Pra vender, comprar ou alugar é só ligar.
Classificados do Diário de Natal. Vende, vende, vende, mais.

ANUNCIE: 4009.0200

WWW.DNONLINE.COM.BR

DIÁRIO DE NATAL
Comprometido só com o leitor

ASSOCIADOS RIO GRANDE DO NORTE

1.1 Tirol

1.1 Apartamento Compra e Venda

Tirol

3 Quartos

PROCURADORIA DE IMÓVEIS - C.998. F.4006-3838/9144-6312. Plantão sáb/dom. Ed Carlos Gondim pré-lançamento, apt c/ 109m2, 3/4 2 suít, a partir R$ 269.183,28. APV779.

VALOR IMÓVEIS RN- Creci. J.1833. F.3201-3000. Excel apto decorad c/ bom gost. 3 stes c/ arm. sl 2 amb, lav. var. coz c/ arm. depend. 160m2. 3 vgs gar. R$ 380 mil. AV.0694.

ALIANÇA IMOBILIÁRIA - C.1621. F.3234-3333. Ap local nobre, próx hospital, clínicas, praias-Areia preta c/espaço pseu conforto, med 180m2, 3/4 sdo 1 ste, 2 sls, wc soc, var, hidro, 2 vgs p/autos, etc, lazer c/pisc. slão fes-tas/jogos. qdra poliesportiva, churrasq, sombra R$ 270 mil A-1825.

ALIANÇA IMOBILIÁRIA - C.1621. F.3234-3333. Ap Rua Resid, 190m2, 3 sts, esc, dep compl, andar baixo, 3 vgs gar, arm em todos os cômodos, fino acab. R$ 350 mil. A-3346.

ALIANÇA IMOBILIÁRIA - C.1621. F.3234-3333. Ap ótimo novo c/3/4 sdo 1 ste, sl p/2 amb, copa, coz, ár serv, dep emp, próx ao Midway. R$ 215 mil Ac imóvel. A-3666.

ALIANÇA IMOBILIÁRIA - C.1621. F.3234-3333. Ap Excel. local nobre. 186m2, c/3 sts, closet, sl p/2 amb, lavabo, arm, coz c/desp, 2 vgs gar, cond c/salão festas, copa p/apoio, ac de 1ª qualidade p/vc morar bem. R$ 360 mil. A-3709.

ALIANÇA IMOBILIÁRIA - C.1621. F.3234-3333. Exc apt repasse a poucos metros da Hermes da Fonseca 3/4 sd 1 ste, sl p/2 amb, var, wc soc, coz, ár serv, dep comp, 99m2 R$ 73 mil + débito. A-3914.

PERES & PERES IMÓVEIS - C.1607. F.4006-0207. 3/4 sdo 3 ste, 3 sls, coz, copa, dep emp, esc, var, wc serv, desp, pisc, 3 gar, 2 elev, sl festa. 226m2. R$ 570 mil. AV-00626.

+ de 3 Quartos

PROCURADORIA DE IMÓVEIS - C.998. F.4006-3838/9144-6312. Plantão sáb/dom. Apt 4 sts c/arm, sl p/3 amb, coz c/arm, lav, 3 vgs, ár lazer. R$ 500 mil. APV.410.

PROCURADORIA DE IMÓVEIS - C.998. F.4006-3838/9144-6312. Plantão sáb/dom. Apto de luxo, c/ vista p/ Pq Dunas. 220m2 de A.P, 4/4 sd 3 ste, lazer, ld ambient, c/ arm. Localiz central, sombra, ventild. APV546.

PROCURADORIA DE IMÓVEIS - C.998. F.4006-3838/9144-6312. Plantão sáb/dom. Apt alto padrão. 4 suíl. 3 vag, + dep, sl fest. pisc. qdra. APV412.

PROCURADORIA DE IMÓVEIS - C.998. F.4006-3838/9144-6312. Plantão sáb/dom. Exc apt 4 stes, sl p/ 4 amb, var grand, copa/coz, dep emp, arm nos qts e na coz, ár.lazer, and alto. APV431.

PROCURADORIA DE IMÓVEIS - C.998. F.4006-3838/9144-6312. Plantão sáb/dom. Apt Living Garden Pré-lançamento, c/145m2 e 3 sts e 172m2 c/4 sts, exc ár lazer, ent prevista p/2010. APV656.

PROCURADORIA DE IMÓVEIS - C.998. F.4006-3838/9144-6312. Plantão sáb/dom. Pré-Lançamento Rua Jundiaí, 4/4 sdo 2 sts, 150m2 de área, a partir R$ 389 mil. APV750.

PROCURADORIA DE IMÓVEIS - C.998. F.4006-3838/9144-6312. Plantão sáb/dom. Cond Solar Tirol exc cobertura 4/4 sd 3 st, esc 3 sl, arm na coz, wc c/ arm e box, banheira na master, piscina, churr, exc loc, 3 vg gar. APV711.

J.VIEIRA ESC IMOB - C/525. F.3217-1544/9983-2901. Fax 3217-7843. Exc loc (cobertura) c/ 236m2 área const. cond fech. 4 vagas gar. 2 elev, c/ 4/4 s/stes, sala ampla p/ 3 amb, wc comp, cop coz. ar serv, dep emp, quitado, R$ 280 mil. Temos outras opções.

VALOR IMÓVEIS RN- Creci. J.1833. F.3201-3000. apt c/ vista p/ Mata Atlantica. Belissimo 300m2, 4 sts, esc. sl 3 amb, lavabo c/arm, coz projeto, blindex etc, 3 vgs c/lazer, compl, oport AV.1124.

VALOR IMÓVEIS RN- Creci. J.1833. F.3201-3000. Ótm apt c/ vista panorâmica da cidade. 330 m2, andar alto, piso em granito, 4 stes, sl p/ 3 amb, lavabo, var, escrit, coz, c/ armar, depend, ár. lazer, 4 vgs. AV.0711.

VALOR IMÓVEIS RN- Creci. J.1833. F.3201-3000. Novo, 4 stes, sl p/ 4 amb, lavabo, coz, depend, 186 m2, 3 vgs, reformado na planta. AV.0742.

VALOR IMÓVEIS RN- Creci. J.1833. F.3201-3000. Excel. padrão, 4 stes c/ armar, sl p/ 2 amb, lavabo, var, coz, c/ armar, depend, lazer. 230 m2. 3 vgs. AV 0769.

ALIANÇA IMOBILIÁRIA - C.1621. F.3234-3333. Ap c/ótima localiz, 4 sts, arm, 2 sls, lavabo, coz, ár serv, gar p/2 autos, dep compl, lazer c/sauna, pisc, churrasq, slão festas/jogos, no centro. R$ 450 mil. A-3974.

ALIANÇA IMOBILIÁRIA - C.1621. F.3234-3333. Ap excel boa localiz, 240m2 privativa, 4 sts, lavabo, avr c/local pra esc, 2 sls, coz, ár serv, dep emp, gar p/3 autos, lazer c/pisc, adut/inf, bar apoio, churrasq, playg. R$ 700 mil. A-3975.

CAIO FERNANDES - C.1191. F.4008-0001. www.caiofernandes.com.br. Plantão sábado/ dom/feriados das 8 às 17h. Apt 254 m2. 4 suít, closet, arm emb, avr, hidro, sl p/3 amb, esc, coz c/ arm, desp, ár serv, dep emp, 1 sl p/2 amb, var c/blindex, wc c/blindex, ár serv, 2 vgs gar sdo 1 cob, ár lazer compl, ótima oport. R$ 550 mil. APV14299.

CAIO FERNANDES - C.1191. F.4008-0001. www.caiofernandes.com.br. Plantão sábado/ dom/feriados das 8 às 17h. Apt 328 m2, 4/4 snd 3 suít c/ arms emb, closet, hidro, 3 sl p/ 2 amb cada, escrit, 2 lavb, 2 wc coz c/ arms, desp, ár serv, depósito, 3 vg ga, ar lazer compl, exc estrut de condomínio, ótm loc. R$ 780 mil. APV14117.

1.1 Tirol

PERES & PERES IMÓVEIS - C.1607. F.4006-0207. 4/4 sdo 4 sts, closet, 3 sls, coz, copa, arm no qto, lavand, dep emp, esc, var, wc serv, ár serv, desp, churrasq, pisc, 4 gar, 2 elev, sl festa, playg, 290m2. R$ 800 mil. AV-01076.

1.2 Apartamento Aluga

Alecrim

1 Quarto

PROCURADORIA DE IMÓVEIS - C.998. F.4006-3838/9600-0626. Plantão sáb/dom. Kitnet Vitória sl, 1/4, wc soc, R$ 320,00 + tx e IPTU. APL025.

PROCURADORIA DE IMÓVEIS - C.998. F.4006-3838/9600-0626. Plantão sáb/dom. Kitnet Esperança sl, 1/4, wc soc, coz, ár serv. R$ 280,00 + tx e IPTU. APL111.

Areia Preta

2 Quartos

ALUGUE COM VALOR - Creci. J.1833. F.3201-3000/3201-6262. Sl p/2 amb, 2/4, wc soc, coz, var, apto todo mobiliado, aluguel de temporada R$ 1.400,00 c/ taxas inclusas. AA-56.

CAIO FERNANDES - C.1191. F.4008-0001. Plantão sábado/ dom/feriados das 8 às 17h. Apto c/ 2/4 sdo 1 ste, var, sl wc soc, coz. ár lazer, compl. gar cob, elev. R$ 1.200,00. + cond. APA-8722.

Bairro Latino

2 Quartos

APTO- Todo mobiliado F:8869-5355 / 3213-2316

Barro Vermelho

2 Quartos

CAIO FERNANDES - C.1191. F.4008-0001. Plantão sábado/ dom/feriados das 8 às 17h. Apt novo em boa localiz c/2/4, sl, coz c/arm, wc soc, ár lazer, 2 vgs gar. R$ 850,00 c/IPTU Incluso + Con. APA-3632.

CAIO FERNANDES - C.1191. F.4008-0001. Plantão sábado/ dom/feriados das 8 às 17h. Apt novo c/2/4 sdo 1 ste, sl ampla, wc soc, coz c/arm, ár serv, ár lazer compl, 1 vga gar, elev, lado sombra. R$ 800,00 + cond. APA-9609.

CAIO FERNANDES - C.1191. F.4008-0001. Plantão sábado/ dom/feriados das 8 às 17h. Apt 2/4 sdo 1 ste, sl, wc soc, coz, ár serv, ár lazer, 1 vg gar, elev. R$ 780,00 + cond. APA-3651.

Candelária

2 Quartos

PROCURADORIA DE IMÓVEIS - C.998. F.4006-3838/9600-0626. Plantão sáb/dom. Apto. sl. 2/4, coz, wc soc, ár serv, gar, portão, eletr. R$ 500,00 + tx e IPTU. APL.004.

CAIO FERNANDES - C.1191. F.4008-0001. Plantão sábado/ dom/feriados das 8 às 17h. Apto c/ 2/4, sl p/2 amb, dep emp, wc soc, ár serv, 1 vg gar cob. R$ 600,00 + cond. APA.94.

CAIO FERNANDES - C.1191. F.4008-0001. Plantão sábado/ dom/feriados das 8 às 17h. Apto novo c/2/4 sdo 1 ste, sl, coz, ár serv, pisc, 1 vg gar. R$ 800,00 + cond. APA-9605.

CAIO FERNANDES - C.1191. F.4008-0001. Plantão sábado/ dom/feriados das 8 às 17h. Apto c/ 2/4, sl ampla, wc soc, coz, ár serv, gar cob. R$ 550,00 + cond. APA.2245.

+ de 3 Quartos

CAIO FERNANDES - C.1191. F.4008-0001. Plantão sábado/ dom/feriados das 8 às 17h. Casa c/4/4 sdo 3 sts, sl p/3 amb, var, lavabo, wc soc, coz c/arm, desp, dep emp, ár serv, 2 vgs gar cob, 200 mts. R$ 1.300,00 + cond. APA.118.

CAIO FERNANDES - C.1191. F.4008-0001. Plantão sábado/ dom/feriados das 8 às 17h. Apto alto Padrão, 4 sts sdo 1 master, sl p/2 amb, lavabo, var ampla, coz c/arm, desp, ár serv, dep, ár lazer compl, 4 vgs gar, elev. R$ 3.200,00 + cond. APA 3649.

Capim Macio

TEC IMOBILIÁRIA - C.1718 F.3221-2222/9981-0538. Kitnet. 2 amb, sl, qto c/wc. R$ 350,00 + tx.

1 Quarto

PERES & PERES IMÓVEIS - C.1607. F.4006-0207. 1/4 c/ armar, sl, coz, amer, var, wc soc, gar. R$ 600,00 + IPTU (tx de cond. incluso no aluguel - água, gás e tv a cabo). Cond. José Justiano de Melo. AL-00208.

2 Quartos

TEC IMOBILIÁRIA - C.1718 F:3221-2222/9981-0538. Edfl. Jacumã, próx a UFRN, elev, slão festa, play, 1/4 + 1 revers, 2 wcs, coz, ár serv. R$ 400,00 + Taxas.

PROCURADORIA DE IMÓVEIS - C.998. F.4006-3838/9600-0626. Plantão sáb/dom. Cond Sta Alice sl 1/4, wc soc c/ box, coz a serv, 1 vg gar R$ 450,00 + tx e IPTU. APL304.

PERES & PERES IMÓVEIS - C.1607. F.4006-0207. 1/4, sl, wc soc, coz c/ arm, lav, 1 vg gar, sl fest, área 35m2 R$ 700,00 c/ taxa de cond inclusa + taxas. AL-00239.

1.2 Capim Macio

CAIO FERNANDES - C.1191. F.4008-0001. Plantão sábado/ dom/feriados das 8 às 17h. Apto mobil. 2/4, sl, wc soc, coz c/arm, 1 vg gar, lado sombra. R$ 1.200,00 c/cond e IPTU incluso. APA.5409.

CAIO FERNANDES - C.1191. F.4008-0001. Plantão sábado/ dom/feriados das 8 às 17h. Apto 2/4, sl p/2 amb, wc soc, coz c/arm, dep, ár serv. R$ 450,00 + cond. APA.5659.

PERES & PERES IMÓVEIS - C.1607. F.4006-0207. 2/4 snd 1 ste. sl, coz, wc soc, lavand, dep.empreg, ár.serv, gar. R$ 500,00 + cond + txs. AL-00197.

3 Quartos

CAIO FERNANDES - C.1191. F.4008-0001. Plantão sábado/ dom/feriados das 8 às 17h. Apto. c/ 3/4 sdo 1 ste. sl p/2 amb, var, ár serv, coz amer. 1 vg gar. R$ 1.300,00 + cond. APA-1667.

CAIO FERNANDES - C.1191. F.4008-0001. Plantão sábado/ dom/feriados das 8 às 17h. Apto. c/ 3/4, sl, coz, ár serv. R$ 600,00 + cond. APA-9608.

CAIO FERNANDES - C.1191. F.4008-0001. Plantão sábado/ dom/feriados das 8 às 17h. Apto 3 stes, closet, sl p/ 2 amb, lavabo, coz. c/ armar, dep. empr, ár. serv, desp, ár. lazer. 2 vgs gar snd 2 cob. R$ 1.500,00 + cond. APA-4275.

CAIO FERNANDES - C.1191. F.4008-0001. Plantão sábado/ dom/feriados das 8 às 17h. Apto c/ 3/4 sdo 1 ste, sl p/2 amb, coz, ár serv, ár lazer, 1 vg gar. R$ 750,00 + cond. APA-6531.

CAIO FERNANDES - C.1191. F.4008-0001. Plantão sábado/ dom/feriados das 8 às 17h. Apto c/ 3/4, sl, coz, ár serv. R$ 450,00 + cond. APA-705.

Cidade Alta

2 Quartos

PERES & PERES IMÓVEIS - C.1607. F.4006-0207. Apto. 2 suít, 1 sl, wcs, coz, var, ár serv, gar, R$ 650,00 + taxas. Cond. Porto Potengi. AL00085.

Cidade Satélite

2 Quartos

PROCURADORIA DE IMÓVEIS - C.998. F.4006-3838/9600-0626. Plantão sáb/dom. Res Vitória, sl, 2/4, wc soc, coz amer, ld sombr, ár.lazer, 1 vg gar, imóvel novo, R$ 450,00 + tx e IPTU. APL235.

CAIO FERNANDES - C.1191. F.4008-0001. Plantão sábado/ dom/feriados das 8 às 17h. Apto recem const c/2/4, sl, wc soc, coz, ár serv, 1 vg gar. R$ 400,00 + cond. APA 1407.

CAIO FERNANDES - C.1191. F.4008-0001. Plantão sábado/ dom/feriados das 8 às 17h. Apto c/2/4, sl, wc soc, coz. ár serv. 1 vg gar. R$ 400,00 + cond. APA 3656.

CAIO FERNANDES - C.1191. F.4008-0001. Plantão sábado/ dom/feriados das 8 às 17h. Apto c/2/4, sl p/2 amb, coz, ár serv, churrasq. 1 vg gar. R$ 450,00 + cond. APA.6643.

Cidade Verde

3 Quartos

CAIO FERNANDES - C.1191. F.4008-0001. Plantão sábado/ dom/feriados das 8 às 17h. Apto c/ 3/4, sdo 1 ste. sl p/2 amb, wc soc, coz c/arm, ár serv, gar. R$ 800,00 + cond. APA.3631.

Dix-Sept Rosado

2 Quartos

CAIO FERNANDES - C.1191. F.4008-0001. Plantão sábado/ dom/feriados das 8 às 17h. Kitnet c/2/4, wc soc, sl, coz, var. R$ 400,00 + Taxas. APA3647.

PERES & PERES IMÓVEIS - C.1607. F.4006-0207. Apto. 2/4, sl, coz, wc soc, lav, var, ár serv, desp (sem garagem) c/ fotos no site. R$ 400,00 + txs. AL-00238.

Emaús

2 Quartos

ALUGUE COM VALOR - Creci. J.1833. F.3201-3000/3201-6262. 1 sl p/2 amb, 2/4, wc soc, coz, cond. resid porto emaus, próx a brasinox a 150 mts da BR 101 1ª locação apto novo vale a pena conferir R$ 400,00 c/cond. AA-48.

Lagoa Nova

1 Quarto

TEC IMOBILIÁRIA - C.1718 F:3221-2222/9981-0538. Edfl. Jacumã, próx a UFRN, elev. slão festa, play, 1/4 + 1 revers, 2 wcs, coz, ár serv. R$ 400,00 + Taxas.

PROCURADORIA DE IMÓVEIS - C.998. F.4006-3838/9600-0626. Plantão sáb/dom. Cond Sta Alice sl 1/4, wc soc c/ box, coz a serv, 1 vg gar R$ 450,00 + tx e IPTU. APL304.

PERES & PERES IMÓVEIS - C.1607. F.4006-0207. 1/4, sl, wc soc, coz c/ arm, lav, 1 vg gar, sl fest, área 35m2 R$ 700,00 c/ taxa de cond inclusa + taxas. AL-00239.

2 Quartos

TEC IMOBILIÁRIA - C.1718 F:3221-2222/9981-0538. Edfl. D Antônio, próx Hospital do Coração, pisc, slão festas play, 2/4 + 1 revesível, 2 wcs, coz, ár serv. R$ 450,00 + Taxas.

PROCURADORIA DE IMÓVEIS - C.998. F.4006-3838/9600-0626. Plantão sáb/dom. Amintas Barros, sl, 2/4, wc soc c/box, copa, coz. ár serv, dep emp c/wc. R$ 400,00 + tx e IPTU. APL048.

CAIO FERNANDES - C.1191. F.4008-0001. Plantão sábado/ dom/feriados das 8 às 17h. 2/4 snd 1 ste, var, sl p/ 2 amb, coz, dep empr, ár serv, pisci, 1 vg gar. ld smb. R$ 600,00 + cond. APA 4471.

CAIO FERNANDES - C.1191. F.4008-0001. Plantão sábado/ dom/feriados das 8 às 17h. Apto c/2/4, sl, wc soc, dep, 1 vg gar. R$ 850,00 + cond. APA.1989.

1.2 Lagoa Nova

CAIO FERNANDES - C.1191. F.4008-0001. Plantão sábado/ dom/feriados das 8 às 17h. Apto c/2/4, sl, wc soc, coz, dep emp, ár serv. 2 vgs gar. R$ 600,00 + cond. APA-6040.

3 Quartos

PROCURADORIA DE IMÓVEIS - C.998. F.4006-3838/9600-0626. Plantão sáb/dom. Apto Cond Potiguar, sl, 3/4 sd 1 ste, wc soc c/ box, coz, esc, ár serv, piso, 1 vg gar. R$ 630,00 + tx e IPTU. APL-213.

CAIO FERNANDES - C.1191. F.4008-0001. Plantão sábado/ dom/feriados das 8 às 17h. Apto c/ 3 sts, hidro, sl p/2 amb, lavabo, coz c/arm, dep emp, ár serv, 3 vgs gar. 180 mts. R$ 2.500,00 + cond. APA-3668.

CAIO FERNANDES - C.1191. F.4008-0001. Plantão sábado/ dom/feriados das 8 às 17h. Apto c/ 3/4 sdo 1 ste, sl, var, wc soc, coz, churrasq, s/festas. 1 vg gar. R$ 700,00 + cond. APA-3673.

Morro Branco

2 Quartos

ALUGUE COM VALOR - Creci. J.1833. F.3201-6262/3201-3000. Sl 2 amb, 2/4, wc soc, coz amerc, 1 vg. R$ 600,00 + cond. AA-104.

CAIO FERNANDES - C.1191. F.4008-0001. Plantão sábado/ dom/feriados das 8 às 17h. Apto c/2/4, sl, p/1 amb, wc soc, coz, amer, desp, ár serv, 1 vg gar. R$ 650,00 + cond. APA.1172.

3 Quartos

ALUGUE COM VALOR - Creci. J.1833. F.3201-6262/3201-3000. Sl 1 p/3 amb c/var, 3 sts c/arm, esc, wc soc, coz c/arm, 189m2. guarita 24 hs, slão festas, ótimo apto. R$ 1.300,00 + taxas. AA-06.

Nova Descoberta

2 Quartos

PROCURADORIA DE IMÓVEIS - C.998. F.4006-3838/9600-0626. Plantão sáb/dom. Apto, Porto das Dunas, sl, 2/4 sdo 1 ste, wc soc, coz, ár serv, 1 vg gar. R$ 500,00 + tx e IPTU. APL262.

3 Quartos

PORTO DAS DUNAS - Apto 3/4 (ste), sle, wc, coz, var. R$ 350,00 + cond.+ IPTU. F: 8802-1763

Nova Parnamirim

TEC IMOBILIÁRIA - C.1718 F:3221-2222/9981-0538. Kitnet, sl c/coz amer, wc + ste, gar. R$ 400,00 + Taxas.

2 Quartos

ALUGUE COM VALOR - Creci. J.1833. F.3201-3000/3201-6262. Sl 2 amb, 2/4, sdo 2 sts, wc soc, coz, 1 vg, guarita 24 hrs. R$ 550,00 + cond. AA-109.

ALUGUE COM VALOR - Creci. J.1833. F.3201-3000/3201-6262. Sl 2 amb, 2/4, wc soc, coz, próx Maria Lacerda 50 metros 1º locação. R$ 500,00 sem taxa de cond. AA-11.

CAIO FERNANDES - C.1191. F.4008-0001. Plantão sábado/ dom/feriados das 8 às 17h. Apto 2/4, sl, coz, 1 vg gar. R$ 350,00 + cond. APA-7030.

CAIO FERNANDES - C.1191. F.4008-0001. Plantão sábado/ dom/feriados das 8 às 17h. Apto c/2/4 sdo 1 ste, c/arm, sl p/2 amb, esc, var, wc soc, coz, c/arm, ár serv, ár lazer, 2 vgs gar, elev. R$ 650,00 + cond. APA-3646.

CAIO FERNANDES - C.1191. F.4008-0001. Plantão sábado/ dom/feriados das 8 às 17h. Apto 2/4, sl, coz, ár serv, 1 vgs gar. R$ 380,00 + cond. APA-3623.

3 Quartos

PROCURADORIA DE IMÓVEIS - C.998. F.4006-3838/9600-0626. Plantão sáb/dom. Apto Jardins do Sul, c/3/4 sdo 1 ste, sl p/2 amb, wc soc, ár lazar 1 vga gar. R$ 600,00. APL.300.

PROCURADORIA DE IMÓVEIS - C.998. F.4006-3838/9600-0626. Plantão sáb/dom. Apto, Cond California Gardens. sl, 3/4 sd 1 ste, wc soc c/box, coz, ár serv, var, central gás. R$ 600,00 + Tx e IPTU. APL069.

PROCURADORIA DE IMÓVEIS - C.998. F.4006-3838/9600-0626. Plantão sáb/dom. Apto, colinas do Sol, sl, 3/4 sd 1 ste, wc soc c/box e arm, coz, ár serv. R$ 470,00 + tx e IPTU. APL.133.

CAIO FERNANDES - C.1191. F.4008-0001. Plantão sábado/ dom/feriados das 8 às 17h. 3/4 snd 1 ste, sl, coz, ár serv, churrasq, 1 vg gar, ld sombra. R$ 650,00 + cond. APA-6634.

CAIO FERNANDES - C.1191. F.4008-0001. Plantão sábado/ dom/feriados das 8 às 17h. Apto, 3/4 snd 1 ste, var, sl p/ 2 amb, coz, ár serv, 1 vg gar. R$ 600,00 + cond. APA 1121.

CAIO FERNANDES - C.1191. F.4008-0001. Plantão sábado/ dom/feriados das 8 às 17h. Apto c/3/4 sd 1 suíte, sl ampla, wc soc, coz, ár serv, 1 vg gar, ld smbra. R$ 500,00+cond. APA-8522.

CAIO FERNANDES - C.1191. F.4008-0001. Plantão sábado/ dom/feriados das 8 às 17h. Apto c/3/4 snd 1 ste, sl p/2 amb, var, wc soc, coz, ár, serv, gar. R$ 550,00 + cond. APA-1730.

Petrópolis

2 Quartos

TEC IMOBILIÁRIA - C.1718 F:3221-2222/9981-0538. Edfl. Kubtschek, elev, gar, sl, var, 2 qto + 1 reversível, coz, ár serv. R$ 600,00 + Taxas.

PROCURADORIA DE IMÓVEIS - C.998. F.4006-3838/9600-0626. Plantão sáb/dom. Cond Dom heitor, sl, 2/4 (1 ste), wc soc, coz, copa, ár serv, R$ 600,00 + tx e IPTU. APL-204.

CAIO FERNANDES - C.1191. F.4008-0001. Plantão sábado/ dom/feriados das 8 às 17h. Apto c/ 2/4 sdo 1 ste, sl, coz, amer, 1 vg gar, ótima localiz. R$ 700,00 + cond. APA-1449.

1.2 Petrópolis

CAIO FERNANDES - C.1191. F.4008-0001. Plantão sábado/ dom/feriados das 8 às 17h. Apto c/ 2/4 sdo 1 ste. sl ampla, wc soc, coz, ár serv, gar, ár ext ampla. R$ 700,00 + cond. APA-81.

CAIO FERNANDES - C.1191. F.4008-0001. Plantão sábado/ dom/feriados das 8 às 17h. Apto c/ 2/4 sdo 1 ste, sl ampla, wc soc, coz c/ arm, ár serv, gar, elev, play. R$ 700,00 + cond. APA-4450.

CAIO FERNANDES - C.1191. F.4008-0001. Plantão sábado/ dom/feriados das 8 às 17h. Apto c/ 2/4 sdo 1 ste, sl p/ 2 amb, var, wc soc, coz, ár.serv, sl festa, 1 vg gar. R$ 750,00 + Cond. APA-8821.

CAIO FERNANDES - C.1191. F.4008-0001. Plantão sábado/ dom/feriados das 8 às 17h. Apto c/ 2/4 c/arm, sl p/ 2 amb, var, wc soc, coz, ár serv, gar, elev. R$ 550,00 + cond. APA-3657.

3 Quartos

TEC IMOBILIÁRIA - C.1718 F:3221-2222/9981-0538. Apto próx à UnP, 2 gar. Edf. Villágio Di Roma, elev, play, sl, var, 3/4, coz, ár serv. R$ 600,00 + Taxas.

PROCURADORIA DE IMÓVEIS - C.998. F.4006-3838/9600-0626. Plantão sáb/dom. Edf Dulce Costa, sl, 3/4 sd 3 sts, wc soc, c/box, hidro, copa/coz, ár serv, esc, lavabo, 2 vgs gar. R$ 900,00 + tx e IPTU. APL-283.

Praias

1 Quarto

CAIO FERNANDES - C.1191. F.4008-0001. Plantão sábado/ dom/feriados das 8 às 17h. Praia do Meio Apto c/1/4 sl, coz, wc soc, 2 vgs gar. R$ 500,00 c/cond. APA-7887.

PERES & PERES IMÓVEIS - C.1607. F.4006-0207. Apto mob. 1 ste c/ cama casal, arm, sl, var, coz c/ arm, fogão, frigobar, ár.serv, 1 gar. R$ 520,00 incluso cond e IPTU. Cond Dom João. C/ fotos no site. AL00119.

2 Quartos

CAIO FERNANDES - C.1191. F.4008-0001. Plantão sábado/ dom/feriados das 8 às 17h. Cotovelo. Apto c/2/4 sdo 1 ste, sl, wc soc, coz c/arm, ár serv, ár lazer, 2 vgs gar, ld sombra. R$ 2.200,00 + cond (temporada). R$ 800,00 (Anual). APA-6000.

ANA HILDA - Neg Imobiliários C.2383-J. F.8817-9683/3608-3246. Ap 2/4+ dep. sl, coz. á.serv. elev R$ 650,00 + taxas.

Ponta Negra

1 Quarto

APARTAMENTOS MOBILIADOS - Fone: 9982-6226. www.apartiemporada.com.br

APTOS MOBILIADOS-vista para o mar,1/4,sl,varanda,cz,wc.F:3086-1019/9421-5108

APTO MOBILIADO-1/4, a 700m da praia. 9983-7577/3082-1094

ALUGUE COM VALOR - Creci J.1833. F.3201-3000/3201-6262. Apto 1/4 sdo ste. R$ 500,00 + cond. AA-21.

CAIO FERNANDES - C.1191. F.4008-0001. Plantão sábado/ dom/feriados das 8 às 17h. Apto c/1/4, var, wc soc, coz, pisc. R$ 600,00 + cond. APA.2265.

CAIO FERNANDES - C.1191. F.4008-0001. Plantão sábado/ dom/feriados das 8 às 17h. Flat mobil. 1/4, sl, wc soc, coz, amer, pisc, 1 vg gar. R$ 1.200,00 + cond. FLAT 6525.

CAIO FERNANDES - C.1191. F.4008-0001. Plantão sábado/ dom/feriados das 8 às 17h. Apto tipo Flat mobil. c/ vista p/mar, 1/4, sl, wc soc, coz, amer, pisc, 1 vg gar. R$ 1.200,00 c/ tudo incluso APA-6525.

2 Quartos

ÓTIMA LOCALIZAÇÃO - Vizinho PRAIA SHOPPING. 2/4 + quarto empr. 1 sl, 2 wc, coz. ár serv, térreo. NECESSITA FIADOR. R$ 400,00+Taxas. ÓTIMO ESTADO. Tratar:9982-7269

ALUGUE COM VALOR - Creci J.1833. F.3201-3000/3201-6262. Apto sl, 2/4 sdo 1 ste, wc soc, var, coz c/arm, guarita 24 hrs. R$ 1 mil + cond. AA.24.

CAIO FERNANDES - C.1191. F.4008-0001. Plantão sábado/ dom/feriados das 8 às 17h. Apto c/ 2/4 sdo 1 ste, wc soc, sl, coz amer, 1 vg gar. R$ 900,00 + cond. APA-8595.

CAIO FERNANDES - C.1191. F.4008-0001. Plantão sábado/ dom/feriados das 8 às 17h. Apto total mobil c/2/4, sl p/2 amb, wc soc, coz, amer, desp, ár serv, 1 vg gar. R$ 600,00 + cond. APA-6525.

1.2 Ponta Negra

CAIO FERNANDES - C.1191. F.4008-0001. Plantão sábado/ dom/feriados das 8 às 17h. apt c/ 3/4 snd 1 suít, sl p/ 2 amb, coz c/ arms, ár serv, wc soc, ár lazer, compl, 2 vgs gar. cob, lado sombra. R$ 2.500,00 c/cond incluso APA.8460.

PERES & PERES IMÓVEIS - C.1607. F.4006-0207. 3/4 snd 1 suít, sl, coz, wc soc, lav, dep emp, wc serv ár serv, ár lazer comp, churrasq, piscina, sauna, sl fest, sl gin, playg, gar. Área 87m2 R$ 1.300,00 + cond + taxas (Cond Corais de Ponta Negra). AL-00249.

Potilândia

3 Quartos

TEC IMOBILIÁRIA - C.1718 F:3221-2222/9981-0538. Apto próx a UFRN, Edf Villágio Di Firenza, elev, play, sl, var, 3/4, (1 ste), coz, ár serv. R$ 650,00 + taxas.

Santos Reis

2 Quartos

ALUGUE COM VALOR - Creci. J.1833. F.3201-3000/3201-6262. Sl 1 amb, 2/4 sdo 1 ste, wc soc, coz, dep. R$ 550,00 + cond. AA-05.

Tirol

2 Quartos

TEC IMOBILIÁRIA - C.1718 F:3221-2222/9981-0538. Edfl. João Borja. 2/4 + dep, coz, 2 wcs, ár. serv c/ gar no pilotis. R$ 450,00 + Taxas.

ALUGUE COM VALOR - Creci. J.1833. F.3201-3000/3201-6262. 1 Sl p/2 amb, 2/4, sdo 1 ste, wc soc coz. R$ 600,00 + cond. 1º locação em ótima localiz. AA-105.

ALUGUE COM VALOR - Creci. J.1833. F.3201-3000/3201-6262. Sl p/2 amb, wc soc, 2/4 sdo 1 ste, c/arm, coz c/arm, dep compl. R$ 650,00 + cond, em excel localiz. cond Porto seguro. AA-110.

PROCURADORIA DE IMÓVEIS - C.998. F.4006-3838/9600-0626. Plantão sáb/dom. Cond Pasargada, sl, 2/4 sdo 1 ste, wc soc, coz, ár serv, var, pisc. R$ 700,00 + tx e IPTU. APL297.

CAIO FERNANDES - C.1191. F.4008-0001. Plantão sábado/ dom/feriados das 8 às 17h. Apto c/2/4, sl ampla, wc soc, coz, ár lazer c/pisc, slão festas, gar, elev. R$ 750,00 + cond. APA.3662.

PERES & PERES IMÓVEIS - C.1607. F.4006-0207. 2/4 snd 1 ste, sl, coz, wc soc, var, ár. serv, ár. lazer, pisc e sl de festa, garagem. R$ 700,00 + cond + txs - Cond. Residencial Ruth Galvão. AL-00202.

3 Quartos

ALUGUE COM VALOR - Creci. J.1833. F.3201-3000/3201-6262. Sl p/2 amb 3/4 sdo 1 ste. wc soc, coz, dep compl. R$ 700,00 + cond. AA-103.

PROCURADORIA DE IMÓVEIS - C.998. F.4006-3838/9600-0626. Plantão sáb/dom. Res Rodrigo de Melo Franco, sl, 3/4 c/arm, wc soc c/box, coz, ár serv, dep emp c/wc. R$ 600,00 + tx e IPTU. APL066.

PERES & PERES IMÓVEIS - C.1607. F.4006-0207. 3 suít, escrit, sl, coz, wc soc, dep emp, var, wc serv, lavb, ár serv desp, 3 vg gar, ár lazer c/ sl fest e playg. Área 220m2. Cond Safira R$ 1.400,00 + cond + taxs. AL-00251.

+ de 3 Quartos

PROCURADORIA DE IMÓVEIS - C.998. F.4006-3838/9600-0626. Plantão sáb/dom. Edf Saint Remmy apto c/sl. 4/4 sd 2 sts c/ arm, wc c/box, coz c/arm, dep emp c/ wc, ár serv, var R$ 1.000,00 + tx e IPTU. APL252.

1.3 Casa Compra e Venda

Alecrim

3 Quartos

VALOR IMÓVEIS RN- Creci. J.1833. F.3201-3000. 3/4 s/1 ste, coz, wc soc, bem conserv, nascente, 110m2 R$ 110 mil. CV 1076.

PERES & PERES IMÓVEIS - C.1607. F.4006-0207. 3/4, 2 sls, coz, dep emp, ár serv, 2 gar. 160m2. R$ 170 mil. CV.01004.

PERES & PERES IMÓVEIS - C.1607. F.4006-0207. 3/4, sdo 1 ste, 2 sls, coz, copa, lavand, dep emp, wc serv, ár serv, desp, 3 gar. 160m2. R$ 170 mil. CV.01005.

1.3 Barro Vermelho

Barro Vermelho

3 Quartos

PROCURADORIA DE IMÓVEIS - C.998. F.4006-3838/9144-6312. Plantão sáb/dom. Casa exc c/3/4 sd 1 ste, wc soc, 2 sls, lavand, esc. coz+desp, ár serv, depend. R$ 280 mil. CV522.

CAIO FERNANDES - C.1191. F.4008-0001. Plantão sábado/ dom/feriados das 8 às 17h. www.caiofernandes.com.br. Casa, 200m2, terr 12 x 30 mts, 3/4 sdo1 ste, closet, arm, emb, hidro, 3 sls, esc, lavabo, wc coz c/arm, coz aux, dep emp, ár serv, depósito, 2 vgs gar cob, canil, qtal, jard, lado sombra, toda c/cerca elet, boa localiz. R$ 265 mil. CAV.13929.

**PERES & P

1.3 Lagoa Nova

1.3 Casa Compra e Venda

Lagoa Nova

3 Quartos

ANA HILDA - Neg Imobiliarios. C.2383-J. F.8817-9683/3608-3246. 3/4, sl em L, coz, wc, dep, gar p/ 4 autos R$ 170 mil.

ALIANÇA IMOBILIÁRIA - C.1621. F.3234-3333. Cs esquina, med 450m2, próx Amintas Barros, serv p/ resid, escrits c/ 3/4 sdo 1 suit, closet, wc soc, coz, desp, 2 sl, 3 vg gar, pisc, churr, ventild R$ 410 mil. C-3601

CAIO FERNANDES - C.1191. F.4008-0001. www.caiofernandes.com.br. Plantão sábado/dom/feriados das 8 às 17h. Cs. 200m2, terr 15 x 33m2, 3/4 sdo 2 sts, arm, emb, 3 sls, esc, lavabo, 3 wc, coz c/arm + coz aux, desp, dep emp, 6 vgs gar, 2 cob, portão elét, qtal, jard, grad. R$ 280 mil. CAV 13976.

CAIO FERNANDES - C.1191. F.4008-0001. www.caiofernandes.com.br. Plantão sábado/dom/feriados das 8 às 17h. Cs. 200m2, terr 15 x 33m2, 3/4 sdo 2 sts, arm, emb, 3 sls, esc, lavabo, 3 wc, coz c/arm + coz aux, desp, dep emp, 6 vgs gar, 2 cob, portão elét, qtal, jard, grad. R$ 280 mil. CAV 13841

PERES & PERES IMÓVEIS - C.1607. F.4006-0207. C/ 3/4 snd 2 suit, closet, 2 sl, coz, copa, arm no quarto, lav, dep emp, wc serv, ar serv, desp, 2 gar, 250m2 R$ 350 mil. CV.01057.

PERES & PERES IMÓVEIS - C.1607. F.4006-0207. C/ 3/4 snd 2 suit, 2 sl, coz, copa, lav, ár serv, 2 gar. 150m2 R$ 200 mil. CV.01088.

+ de 3 Quartos

PRÓX.MIDWAY - 4/4, jardim, slas, escritório, dep, garagem, portões eletr. R$ 250 mil. Escrit. pública. F: 9991-6484 c/Wagner.

HENRIQUE VIEIRA - C.2704. 17º Reg. F.3206-0718/9115-6658. Cs, 5/4, 1 ste, 2 sl, jard inv, copa coz, desp, gar R$ 320 mil

HENRIQUE VIEIRA - C.2704. 17º Reg. F.3206-0718/9115-6658. Cs, excel, ter 600m2, 4 sts, 4 sts, 2 esc, lavabo, cop, coz, ár serv, dep emp, ár laz c/pisc, gar p/4 carros.

PROCURADORIA DE IMÓVEIS - C.998. F.4006-3838/9144-6312. Plantão sáb/dom. Boa localiz, 4/4 sdo 1 ste, sla 2 amb, coz, dep.emp, gar p/ 4 carr, sla externa c/ lavabo. CV428

PROCURADORIA DE IMÓVEIS - C.998. F.4006-3838/9144-6312. Exc casa, 4/4 sd 2 sts, 3 sls amplas, lavabo, coz, ár serv, dep emp, 4 vgs gar, 250m2 R$ 350 mil. CV526.

VALOR IMÓVEIS RN - Creci J.1833. F.3201-3000. Otm cs, ventilada, ótm acabto, rua tranquila, 4/4 s/2 ste, sl 3 amb, coz amplo, var, 4 gar, 210m2 R$ 350 mil. CV.1103

INVESTE IMÓVEIS - C.2526J. F.3234-3336. Casa, 4/4 1 ste, wc, 2sl c/3 amb, ár serv, box, coz, dep, desp, esc, lav, perg, quarto rever, canil, churr, 4 vg. R$ 230 mil. CS00035. Plantão domingo 8h as 18h.

1.3 Lagoa Nova

ALIANÇA IMOBILIÁRIA - C.1621. F.3234-3333. Cs bem loc, próx Midway e UNP, 4/4 snd 1 ste, 2 sls, escrit, var, dep comp emp, gar p/ 3 car, serv p/ residência ou escrit R$ 250 mil. C-3815.

CAIO FERNANDES - C.1191. F.4008-0001. www.caiofernandes.com.br. Plantão sábado/dom/feriados das 8 às 17h. Cs. c/ cerca 700m2 ár const, 4/4 sdo 3 sts, sl p/3 amb, esc, coz c/arm, coz, aux, desp, dep emp, ár serv, 6 vgs gar sdo 2 cob, lado sombra, terr 37x50, esc pública. R$ 720 mil. CAV.13070.

CAIO FERNANDES - C.1191. F.4008-0001. www.caiofernandes.com.br. Plantão sábado/dom/feriados das 8 às 17h. Cs. duplex 180 m2, terr 7x15m2. 4/4, 2 sls, var, 2 wc, coz, desp, ár serv, 1 vg gar, lado sombra, excel oport R$ 150 mil. CAV 14125.

VALOR IMÓVEIS RN - Creci J.1833. F.3201-3000. Bem conservada, 4/4 snd 2 suit, sl 3 amb, coz, wc, 4 vag, terr. 15x30 R$ 330 mil. CV-1156.

Nazaré

3 Quartos

INVESTE IMÓVEIS - C.2526J. F.3234-3336. Cs 3/4 1 wc, 1 sl c/2 amb, ár serv, arm, coz, dep desp, sombra, 2 vg. R$ 70 mil. CS031. Plantão domingo 8h as 18h.

Lagoa Seca

3 Quartos

ALIANÇA IMOBILIÁRIA - C.1621. F.3234-3333. Cs exc loc p/ clínica ou escrit, 3/4, sl 2 amb, coz, wc, var, na av Romualdo Galvão, próx Midway. Aceitamos proposta. R$ 200 mil. C-3894

Morro Branco

3 Quartos

ALIANÇA IMOBILIÁRIA - C.1621. F.3234-3333. Res. super conserv, sombra, 3/4 sdo 1 suit c/ closet, arms, 2 sls, wc soc, var, terraço, coz c/ arm, ár serv, gar p/ 3 autos, jard ext, pergold. R$ 250 mil. C-1631.

ALIANÇA IMOBILIÁRIA - C.1621. F.3234-3333. Resid bem lodo do hosp do Coração c/3/4 sdo 1 ste, 2 sls, wc soc, coz, ár serv, dep emp, compl depósito, var, gar c/180m2 const. R$ 220 mil. C-3883

CAIO FERNANDES - C.1191. F.4008-0001. Plantão sábado/dom/feriados das 8 às 17h. www.caiofernandes.com.br. Cs. em boa localiz, 3/4 sdo 1 ste, sl p/2 amb, wc soc, coz c/arm, desp, dep emp, ár serv, 3 vgs cob, lado sombra, cerca 300m2 área const. acab 1º R$ 280 mil. CAV.12841.

+ de 3 Quartos

CAIO FERNANDES - C.1191. F.4008-0001. www.caiofernandes.com.br. Plantão sábado/dom/feriados das 8 às 17h. Cs. duplex, 285m2, terr 10 x 42, 4 suit, 1 closet, 3 arm emb, 1 sl, lavabo, esc coz, desp, ár serv, churrasq, 4 vgs gar sdo 2 cob, portão elet, toda revestida, lado sombra. Exc localiz. R$ 265 mil. CAV.13171.

1.3 Neopolis

Neópolis

3 Quartos

PROCURADORIA DE IMÓVEIS - C.998. F.4006-3838/9144-6312. Plantão sáb/dom. Exc casa, 3/4 sd 1 ste, wc soc, coz, ár serv, desp, port eletr. CV478.

PROCURADORIA DE IMÓVEIS - C.998. F.4006-3838/9144-6312. Plantão sáb/dom. 3 ste, terraço, sl p/ 3 amb, esc, lavb, coz c/ desp. R$ 170 mil. CV421.

PROCURADORIA DE IMÓVEIS - C.998. F.4006-3838/9144-6312. Plantão sáb/dom. cs cond fech, 3/4 sd 2 sts, sl p/2 amb, coz c/ arm, ár lazer. R$ 180 mil. CV505.

ANA HILDA - Neg Imobiliários. C.2383-J. F.8817-9683/3608-3246. Otm, 3/4 s/1 ste, sl, coz, wc, á.serv, gar 2, ter. 10x30 R$ 135 mil.

ANA HILDA - Neg Imobiliários. C.2383-J. F.8817-9683/3608-3246. Linda, 3/4 s/1 ste, sl amp, copa/coz, desp, gar 2, var, dep, churr.

ANA HILDA - Neg Imobiliários. C.2383-J. F.8817-9683/3608-3246. Cond fech c/ pisc, 3/4 s/1 ste, sls, coz, wc soc, á.serv R$ 155 mil

VALOR IMÓVEIS RN - Creci J.1833. F.3201-3000. Excel estad, reform, 3/4 snd 1 ste, sla, coz c/ arm, wc, 2 vgs, var, blindex, sla tv, escritura ok. R$ 140 mil. CV-0242.

Nova Parnamirim

ANA HILDA - Neg Imobiliários. C.2383-J. F.8817-9683/3608-3246. Cond fech a partir R$ 195 mil, fin. até 240 parcelas.

3 Quartos

J.VIEIRA ESC IMOB - C/525. F.3217-1544/9983-2901. Fax 3217-7843. Exel, c/3/4 s/1 ste, sl ampla, wc soc, coz, ár serv, gar, portão eletr. R$ 90 mil. Temos outras opções.

PROCURADORIA DE IMÓVEIS - C.998. F.4006-3838/9144-6312. Plantão sáb/dom. cs c/ 3/4 sd 1 ste em ótm loc, próx colégio CELM, terr 360m2, de emp, lavb, lavand, terraço, pergolado, R$ 170 mil. CV497.

PROCURADORIA DE IMÓVEIS - C.998. F.4006-3838/9144-6312. Plantão sáb/dom. Exc casa, 3/4 sd 1 ste, wc soc, coz, ár serv, desp, port eletr. CV478.

PROCURADORIA DE IMÓVEIS - C.998. F.4006-3838/9144-6312. Plantão sáb/dom. 3 ste, terraço, sl p/ 3 amb, esc, lavb, coz c/ desp. R$ 170 mil. CV421.

PROCURADORIA DE IMÓVEIS - C.998. F.4006-3838/9144-6312. Plantão sáb/dom. cs cond fech, 3/4 sd 2 sts, sl p/2 amb, coz c/ arm, ár lazer. R$ 180 mil. CV505.

ANA HILDA - Neg Imobiliários. C.2383-J. F.8817-9683/3608-3246. Otm, 3/4 s/1 ste, sl, coz, wc, á.serv, gar 2. ter. 10x30 R$ 135 mil.

ANA HILDA - Neg Imobiliários. C.2383-J. F.8817-9683/3608-3246. Linda, 3/4 s/1 ste, sl amp, copa/coz, desp, gar 2, var, dep, churr.

ANA HILDA - Neg Imobiliários. C.2383-J. F.8817-9683/3608-3246. Cond fech c/ pisc, 3/4 s/1 ste, sls, coz, wc soc, á.serv R$ 155 mil

VALOR IMÓVEIS RN - Creci J.1833. F.3201-3000. Excel estad, reform, 3/4 snd 1 ste, sla, coz c/ arm, wc, 2 vgs, var, blindex, sla tv, escritura ok. R$ 140 mil. CV-0242.

1.3 Nova Parnamirim

ALIANÇA IMOBILIÁRIA - C.1621. F.3234-3333. Cond fech a 200m da BR.101, c/ cs novas, 160m2, cômodos amplos, pergolado, gar cob p/ 2 carr, espaço p/ piscina, 3/4 sdo 2 suit, wc soc, coz, dep emp comp. Pronta p/ morar ou investir. Venha fazer sua proposta. A partir R$ 200 mil. C-2675.

ALIANÇA IMOBILIÁRIA - C.1621. F.3234-3333. Res. duplex, reformada, ambient. c/ rebaixamento no teto, 3 suit s/1 c/ closet, sl p/ 2 amb + sl int, var + terraç soc, lavb, coz c/ arm, ár serv, gar p/ 3 autos, loc p/ pisc ind, lazer c/ piscina, sl fest, seg 24h, c/ 210 m2 R$ 250 mil. C-2384.

ALIANÇA IMOBILIÁRIA - C.1621. F.3234-3333. Casa em final de const 151m2, 3 sts + lavabo, sl 2 p/2 amb, coz c/ár serv, wc emp, gar p/2 car, seg 24h, lazer e ainda aceitamos propostas. R$ 190 mil. C-3524.

ALIANÇA IMOBILIÁRIA - C.1621. F.3234-3333. Casa em final de const, 3 ste, sl estar/jant, sl som e video, coz c/ desp, ár serv, dep emp, 2 vag gar, seg 24h. 219m2 de área constr. Aceitamos terrenos nos bosques como forma de pagto. R$ 370 mil. C-3606.

ALIANÇA IMOBILIÁRIA - C.1621. F.3234-3333. Cs c/ 3/4 snd 1 ste, wc soc, sl p/2 amb, var, coz, desp, ár serv, qtal, jard, gar p/2 car, sombra. R$ 165 mil. C.3817.

ALIANÇA IMOBILIÁRIA - C.1621. F.3234-3333. Casa c/3/4 sdo 1 ste c/closet, hidro, 2 semi ste, sl p/3 amb, esc, terr, 2 vgs, gar, coz amer, ár lazer compl. R$ 230 mil AC CEF. C-3895

ALIANÇA IMOBILIÁRIA - C.1621. F.3234-3333. ótima resid, fase acab c/320 m2, c/3 sts, closet, sl janlar, estar, var, esc c/blindex, coz c/desp, ár serv, gar p/3 autos, dep compl, cond c/lazer compl, lote c/300m2. R$ 550 mil. C-3909.

ALIANÇA IMOBILIÁRIA - C.1621. F.3234-3333. Casa cond fech c/3/4 sdo 1 ste, lado sombra. R$ 150 mil. C.3922

CAIO FERNANDES - C.1191. F.4008-0001. www.caiofernandes.com.br. Plantão sábado/dom/feriados das 8 às 17h. Cs 180m2, terr 15 x 20, 3/4 sdo 2 sts c/closet, var, 1 sl p/2 amb, coz, desp, dep emp, ár serv, 2 vgs gar, qtal, jdim, ótimo acab. R$ 290 mil. CAV14335

CAIO FERNANDES - C.1191. F.4008-0001. www.caiofernandes.com.br. Plantão sábado/dom/feriados das 8 às 17h. Casa 180m2, terr 12 x 20, 3/4 sdo 1 ste, 2 sls, wc em porcel e c/box, coz, dep emp, ár serv, 2 vgs gar cob, churrasq, jdim, acab de 1ª R$ 210 mil. CAV 14306

CAIO FERNANDES - C.1191. F.4008-0001. www.caiofernandes.com.br. Plantão sábado/dom/feriados das 8 às 17h. Casa 240m2 terr 15 x 30, 3/4 sdo 1 ste, 1 sl p/2 amb, var, coz c/arm, dep emp, ár serv, 3 vgs gar, qtal, jdim, boa localiz. R$ 180 mil. CAV 14286.

CAIO FERNANDES - C.1191. F.4008-0001. www.caiofernandes.com.br. Plantão sábado/dom/feriados das 8 às 17h. Casa duplex, 130m2 terr 10 x 30, 3/4 sdo 1 sla, avr, 1 sl p/2 amb, var, coz c/arm, ár serv, 3 vgs gar cob, qtal, boa localiz. R$ 150 mil. CAV 14253.

1.3 Nova Parnamirim

CAIO FERNANDES - C.1191. F.4008-0001. www.caiofernandes.com.br. Plantão sábado/dom/feriados das 8 às 17h. Cs em cond fech, 147m2 terreno 10x30, 3/4 snd 1 suit, sl p/ 2 amb, escrit, coz c/ arms, dep emp, depósito, ár serv, jdim, qtal, 2 vg gar, boa loc. R$ 145 mil. CAV14203.

CAIO FERNANDES - C.1191. F.4008-0001. www.caiofernandes.com.br. Plantão sábado/dom/feriados das 8 às 17h. 105 m2, terr 10 x 25, 3/4 snd 1 ste, 2 sls p/ 3 amb, escrit, coz c/ armar, dep. empre, 2 vgs gar cob, ld smb. R$ 150 mil. CAV 13969

CAIO FERNANDES - C.1191. F.4008-0001. www.caiofernandes.com.br. Plantão sábado/dom/feriados das 8 às 17h. cs nova, 99 m2, terr, 10 x 20, 3/4 snd 1 ste, sl p/ 2 amb, ár. serv, 1 vag gar, guarita 24 h, portão eletr, pisc, churrasq, são festa, ld smb. R$ 125 mil. CAV 13948

CAIO FERNANDES - C.1191. F.4008-0001. www.caiofernandes.com.br. Plantão sábado/dom/feriados das 8 às 17h. cs duplex nova, 135m2, terreno 10 x 20m2, 3 stes, closet, sl p/ 2 amb, escrit, desp, dep empreg, ár, serv, 2 vgs gar, portão eletr, quintal, ár, lazer compl, ld smb, seg 24h. R$ 150 mil. CAV 13925

CAIO FERNANDES - C.1191. F.4008-0001. www.caiofernandes.com.br. Plantão sábado/dom/feriados das 8 às 17h. Cs 190m2, terr 11 x 31m2, 3/4 sdo 2 sts, 1 sl p/2 amb, coz c/arm, desp, dep emp, ár serv, 4 vgs gar cob, pisc, churrasq, portão elet, qtal, jard, grad, lado sombra. R$ 210 mil. CAV.13838.

ALIANÇA IMOBILIÁRIA - C.1621. F.3234-3333. Resid em cond fech 3/4 snd 1 suit, sl p/ 2 amb, coz, ár serv, wc soc, gar, var, qtal, prox a colégios e conducão. R$ 140 mil aceita financ. C-3964

PERES & PERES IMÓVEIS - C.1607. F.4006-0207. 3/4 snd 1 ste, sls, coz, copa, var, desp, 2 gar, 100m2. R$ 165 mil. CV-00964

PERES & PERES IMÓVEIS - C.1607. F.4006-0207. 3/4 snd 2 stes, coz, copa, dep emp, var, wc serv, ár serv, churrasq, pisc, 2 gar, 260m2. R$ 280 mil. CV-00955.

INVESTE IMÓVEIS - C.2526J. F.3234-3336. Cs 3/4 1 ste, 2 wc, 1 sl, ár serv, copa, coz, desp, mezanino, churrasq, pisc, 2 vgs 175 mil. CS029. Plantão domingo 8h as 18h.

INVESTE IMÓVEIS - C.2526J. F.3234-3336. Cs 3/4 1 ste, 2 sls, ár serv, arm, box, coz mob, dep, churrasq, pisc, 3 vg. R$ 185 mil. CS019. Plantão domingo 8h as 18h.

INVESTE IMÓVEIS - C.2526J. F.3234-3336. 3st, wc, 2 sl c/ 3 amb, ár serv, closet, coopa coz, dep, canil, churr, pisc, 3 vg, 215 mil. Plantão domingo 8h as 18h

+ de 3 Quartos

J.VIEIRA ESC IMOB - C/525. F.3217-1544/9983-2901. Fax 3217-7843. Casa c/4/4 s/1 ste, wc soc, sal p/2 amb, copa/coz, dep emp, ár serv, canil, gar p/4 autos p/2 cob, desp, jdim, ter med 15 x 30m, ár const 200m2. R$ 280 mil.

1.3 Nova Parnamirim

PROCURADORIA DE IMÓVEIS - C.998. F.4006-3838/9144-6312. Plantão sáb/dom. Otm cs em cond de bom padrão, 4/4 (2 ste e 2 semi-suit) 262m2 área const, boa ár.lazer R$ 280 mil. CV261.

VALOR IMÓVEIS RN - Creci J.1833. F.3201-3000. Bem conservada, 4/4 snd 1 suit, sl, coz, 3 gar R$ 120 mil. CV-1160.

ALIANÇA IMOBILIÁRIA - C.1621. F.3234-3333. Exc cs fino acabt, nova, 4 suit, sl amp, coz, desp, ár serv dep emp, piscina. R$ 245 mil aceita CEF. C-3897.

CAIO FERNANDES - C.1191. F.4008-0001. www.caiofernandes.com.br. Plantão sábado/dom/feriados das 8 às 17h. Cs duplex, 220m2, terr 11, 5 x 25,00 mts, 4/4 sdo 2 sts, e 2 semi-ste, sl p/2 amb, desp, dep emp, ár serv, 2 vgs gar cob, canil, grad, lado sombra. R$ 220 mil. CAV.13856.

CAIO FERNANDES - C.1191. F.4008-0001. www.caiofernandes.com.br. Plantão sábado/dom/feriados das 8 às 17h. Cs em fech, ótima localiz, nova, 210m2 ár const, 4/4 sdo 2 sts, 1 c/closet, sl p/2 amb, mezanino, lavabo, coz c/arm, desp, dep emp, ár serv, qtal, jdim, 4 vgs gar, excel, ár lazer, segurança 24 hs, lado sombra, oport única. R$ 340 mil. CAV.13472.

Monte Belo

3 Quartos

PERES & PERES IMÓVEIS - C.1607. F.4006-0207. C/ 3/4 snd 1 suit, 2 sl, coz, copa, lav, dep emp, esc, var, wc serv, ár serv, desp, 2 gar, sl festa, playg. 205m2. R$ 470 mil. CV.01093.

Parnamirim

2 Quartos

ANA HILDA - Neg Imobiliários. C.2383-J. F.8817-9683/3608-3246. 2/4, sl, coz (americ) gar. wc R$ 70 mil.

ANA HILDA - Neg Imobiliários. C.2383-J. F.8817-9683/3608-3246. 2/4, sl, coz. wc, á.serv R$ 65 mil.

3 Quartos

ANA HILDA - Neg Imobiliários. C.2383-J. F.8817-9683/3608-3246. Cond fech 3/4, 1 ste, 2 sls, coz, gar R$ 90 mil.

ALIANÇA IMOBILIÁRIA - C.1621. F.3234-3333. Cs nova c/ 3/4 sdo 1 suit, 2 sl, coz, wc soc c/ 100m2 de área privat, ár serv, qtal, gar. Exc oport de negócio p/ quem morar ou investir R$ 80 mil. C-3862.

CRECI 1756 - F: 3206 5732/9982-1995 - 3/4 (1 ste), área constr. 105m2, lote 12 x 25, px.posto gasolina, farmácia.

ELIZABETE BRITO VENDE - C.2031. F: 9968-0005 / 3224-2294 - no Joquei Club c/ 3/4 send 1 ste, sla em L, wc social, coz, ar de serv, gar p/ 3 carros. Otima localização

1.3 Parnamirim

+ de 3 Quartos

CARLOS CUNHA - Corretor de Imóveis. C.1073. F:3211.3252/2607- CASA DE CAMPO - 4 suítes, 2 salas, área serv, terraço e piscina. Terreno c/área 2400m2. R$ 280 mil. Escrit. Pública.

Parque dos Coqueiros

2 Quartos

ELIZABETE BRITO VENDE - C.2031. F: 9968-0005 / 3224-2294 - 02 CASAS,quitadas,Pq dos Coqueiros.Ótima local

Parque das Colinas

3 Quartos

CAIO FERNANDES - C.1191. F.4008-0001. www.caiofernandes.com.br. Plantão sábado/dom/feriados das 8 às 17h. Cs duplex, 370M2, terr 24x15m2, 3 ste, 2 var, 3 closet, arm emb, sl p/ 3 amb, escr, var, coz c/ arms, desp, dep emp, ár serv, 4 vg-gar, port elet, qtal, jard, ar fazer comp, esquina, R$ 500 mil. CAV.13947.

CAIO FERNANDES - C.1191. F.4008-0001. www.caiofernandes.com.br. Plantão sábado/dom/feriados das 8 às 17h. Cs 303 m2, terr 20 x 50 m2, 3 stes, closet, pergol, 3 var, 2 hidro, sl p/ 3 amb, escrit, var, pergol, coz c/ arma, desp, dep empr, ár serv, depósito, 6 vgs gar, port eletr, bar excel oport R$ 450 mil, CAV.13187.

+ de 3 Quartos

PROCURADORIA DE IMÓVEIS - C.998. F.4006-3838/9144-6312. Plantão sáb/dom. cs 5 suit c/ arm, sl p/ 3 amb, sl TV, esc, coz c/arm, pisc, churr, jd, terr c/ 1000 m2, exc acabto, R$ 850 mil. CV 384.

PERES & PERES IMÓVEIS - C.1607. F.4006-0207. 4/4 sdo 4 sts, closet, 5 sts, coz, copa, arm no qto, dep emp, var, wc serv, ár serv, desp, pisc, 4 gar. R$ 800 mil. CV-01082.

PERES & PERES IMÓVEIS - C.1607. F.4006-0207. 4/4 sdo 4 sts, closet, 3 sls, coz, copa, dep emp, esc, var, wc serv, ár serv, desp, 3 gar, 314m2. R$ 350 mil. CV-01077.

Petrópolis

3 Quartos

INVESTE IMÓVEIS - C.2526J. F.3234-3336. 3/4, 2 wc, 2 sl, ár serv, coz, dep, 1 vg. 250 mil. CS027. Plantão domingo 8h as 18h.

+ de 3 Quartos

PERES & PERES IMÓVEIS - C.1607. F.4006-0207. 4/4 snd 2 suit, 3 sl, coz, copa, lav, dep emp, escrit, var, wc serv, ár serv, desp, 250m2 R$ 420 mil. CV.01011.

Pitimbú

2 Quartos

HENRIQUE VIEIRA - C.2704. 17º Reg. F.3206-0718/9115-6658. Cs, esq, ter 15x25m, 2/4, sl, wc, copa, coz, ár serv.

1.3 Pitimbú

3 Quartos

HENRIQUE VIEIRA - C.2704. 17º Reg. F.3206-0718/9115-6658. Cs, ár gar, 2 sl, wc, 3/4, 1 ste, cop coz, ár serv, cerâm

HENRIQUE VIEIRA - C.2704. 17º Reg. F.3206-0718/9115-6658. Cs, ár, gar, 2 sl, 3/4, 1 ste, estuc, copa, coz, ár serv, ár laz c/ churr.

HENRIQUE VIEIRA - C.2704. 17º Reg. F.3206-0718/9115-6658. Cs, ár, gar 5 car, 2 sl, 3/4, 1 ste, wc, copa coz, ár serv, revest.

HENRIQUE VIEIRA - C.2704. 17º Reg. F.3206-0718/9115-6658. Cs, Av Xavantes, ár, sl, wc, 3/4, cop, coz, ár serv.

CAIO FERNANDES - C.1191. F.4008-0001. www.caiofernandes.com.br. Plantão sábado/dom/feriados das 8 às 17h. Casa 199 m2, terr 12 x 25, 3/4 snd 1 ste, sl p/ 4 amb, escrit, var, dep, empr, ár, serv, 3 vgs gar cob, ld refor, cerca elétr, ótm oport. R$ 125 mil. CAV 13918.

Pirangi

2 Quartos

CAIO FERNANDES - C.1191. F.4008-0001. www.caiofernandes.com.br. Plantão sábado/dom/feriados das 8 às 17h. Cs 303 m2, terr 20 x 50 m2, 3 stes, closet, pergol, 3 var, 2 hidro, sl p/ 3 amb, escrit, var, pergol, coz c/ arma, desp, dep empr, ár serv, depósito, 6 vgs gar, port eletr, bar excel oport R$ 450 mil, CAV.13187.

3 Quartos

CAIO FERNANDES - C.1191. F.4008-0001. www.caiofernandes.com.br. Plantão sábado/dom/feriados das 8 às 17h. 190m2 terr 10 x 25, 3/4 sdo 2 sts, sl p/3 amb, pergol, coz c/arm, ár serv, 2 vgs gar cob, portão elet, qtal, lado sombra. R$ 160 mil. CAV 13828.

PERES & PERES IMÓVEIS - C.1607. F.4006-0207. 3/4 snd 2 suit, 2 sl, coz, lav, var, ár serv, pisc, 3 gar, sl est, 177m2 R$ 190 mil. CV-01052.

Planalto

HENRIQUE VIEIRA - C.2704. 17º Reg. F.3206-0718/9115-6658. Casas à partir R$ 55 mil finc CEF.

2 Quartos

HENRIQUE VIEIRA - C.2704. 17º Reg. F.3206-0718/9115-6658. Cs, área, sl, wc, 2/4, 1 ste, copa, coz, ár serv, qtal, preço R$ 65 mil.

3 Quartos

ANA HILDA - Neg Imobiliários. C.2383-J. F.8817-9683/3608-3246. 3/4, 2 sl, coz, wc á.serv, gar nova.

ANA HILDA - Neg Imobiliários. C.2383-J. F.8817-9683/3608-3246. Prédio (lj 150m2) +residência (3/4, 1 ste, sl, coz, wc) ter. 20x20.

ALIANÇA IMOBILIÁRIA - C.1621. F.3234-3333. Cs 3/4 sdo 1 ste, 2 wc soc, sl visita e jantar, esc, avr, pergol, coz, ár serv, qtal, pisc, wc apoio, loda cer, lajeada, sombra. R$ 120 mil. C.3924.

1.3 Praias

Praias

2 Quartos

CARLOS CUNHA - Corretor de Imóveis. C.1073. F:3211.3252/2607- PITANGUI 2/4, sla, ár serv, (Esc. Pública). R$ 90 mil

PROCURADORIA DE IMOVEIS - C.998. F.4006-3838/9144-6312. Plantão sáb/dom. Muriú a 500m da praia, lindo visual, ótm loc, ter. 780m2, 2/4 sd 1 ste. Pço p/ vender. CV476.

PROCURADORIA DE IMÓVEIS - C.998. F.4006-3838/9144-6312. Plantão sáb/dom. Búzios cs c/ 2/4, sl, coz, ár serv, var. R$ 70 mil CV519

3 Quartos

J.VIEIRA ESC IMOB - C/525. F.3217-1544/9983-2901. Fax 3217-7843. Cotovelo, beira mar, c/ 3/4 sdo 1 sl, sl ampla, wc compl, copa/coz, desp, ár serv, dep empr compl, sl jogo, var em L, gar p/ 4 autos. Quitada. R$ 500 mil. temos outras opções

PROCURADORIA DE IMÓVEIS - C.998. F.4006-3838/9144-6312. Plantão sáb/dom. Tibau do Sul, sensacional casa nova, ter 700m2, vista p/o mar, lagoa, 3/4 sd 2 sts, pisc c/deck, total mobil. R$ 750 mil. CV504.

PROCURADORIA DE IMÓVEIS - C.998. F.4006-3838/9144-6312. Plantão sáb/dom. Praia da Pipa, ótmi local, a 200mts da rua principal, 3/4 sd 2 sts + 2 apto, compl, indep, jd, gar p/5 carros. Veja foto no nosso site R$ 380 mil. CV524, CV524.

PROCURADORIA DE IMÓVEIS - C.998. F.4006-3838/9144-6312. Plantão sáb/dom. Praia de Muriú. Casa simples c/ 3/4, terr 15x30. Vista p/ o mar. R$ 100 mil. CV 451.

PROCURADORIA DE IMÓVEIS - C.998. F.4006-3838/9144-6312. Plantão sáb/dom. Praia de Muriú, casa beira mar c/terr 1920m2, 3/4 sd 2 sts, casa caseiro, alpendre em L, wc soc, coz, melhor loc. R$ 650 mil. CV520.

PROCURADORIA DE IMÓVEIS - C.998. F.4006-3838/9144-6312. Plantão sáb/dom. Praia Pirambúzios 3/4 (2 ste) amp, var, exc vista mar, deck, jard, semi-nova, ótm loc. R$ 280 mil. CV.342.

CAIO FERNANDES - C.1191. F.4008-0001. Plantão sábado/dom/feriados das 8 às 17h. www.caiofernandes.com.br. ZUMBI. 397 m2, terr 20 x 30, 3/4 snd 2 ste, sla p/ 3 amb, var, coz, dep empr, 1 vag gar, beira mar. R$ 85 mil. CAV 13562

CAIO FERNANDES - C.1191. F.4008-0001. www.caiofernandes.com.br. Plantão sábado/dom/feriados das 8 às 17h. Maracajaú, casa c/3/4 sdo 2 sts, 1 sl p/2 amb, dep emp, ár serv, desp, 3 vgs gar, qtal, jdim, beira mar, todo mobil, exc oport. R$ 250 mil. ótima localiz. cav.12761.

PERES & PERES IMÓVEIS - C.1607. F.4006-0207. Redinha 3/4 snd 2 suit, 2 sls, coz, copa, var, ár serv, desp, piscina. 10 gar. 265m2 R$ 350 mil CV-00999.

1.3 Praias

+ de 3 Quartos

OPORTUNIDADE ÚNICA-Casa a beira mar ld renovada em 2007,c/6/4 snd 3 stes,1 c/hidro,sala c/ 3 ambs,1/4 p/empregada,terreno medindo 15 x 44 c/poço e energia trifasica,pisc de 8 x 4,antena sky e internet ld mobiliada.Valor R$ 650 Mil.F:9993-8927

PROCURADORIA DE IMÓVEIS - C.998. F.4006-3838/9144-6312. Plantão sáb/dom. Praia de Porto Mirim, cs beira mar, c/4/4 sdo 1 ste, 3 c/var p/o mar, 3 sls, coz, 2 dep, alpendre deck. CV408.

PROCURADORIA DE IMÓVEIS - C.998. F.4006-3838/9144-6312. Plantão sáb/dom. Cotovelo, cs duplex, 4/4 sd 3 sl, sl p/4 amb, terraço, var, pisc, churrasq, jdim, cs nova. R$ 350 mil. CV403

CAIO FERNANDES - C.1191. F.4008-0001. www.caiofernandes.com.br. Plantão sábado/dom/feriados das 8 às 17h. Barra de Maxaranguape Casa, 230m2, terr 1/2 x 100m2, 4/4 sdo 2 stes, arms emb, 1 sl, wc, coz c/arm, desp, dep emp, ár serv, depósito, churrasq, 10 vgs gar 5 cob, qtal toda lageada, lado sombra, frente p/o mar. R$ 80 mil. excel oport.CAV12835.

PERES & PERES IMÓVEIS - C.1607. F.4006-0207. Pirangi do Norte 5/4 snd 5 suit, closet, 4 sl, coz, copa, lav, dep emp, escrit, var, wc serv, ár serv, desp, piscina. 5 gar, 450m2 R$ 700 mil. CV-01048.

Ponta Negra

1 Quarto

PERES & PERES IMÓVEIS - C.1607. F.4006-0207. 1/4, 2 sl, coz, copa, lav, dep emp, var, ár serv, desp, 2 gar R$ 230 mil. CV-01071.

3 Quartos

VENDE-SE UMA CASA NO CONJ PONTA NEGRA-3/4,garag p/4 carros,200 m2 de ár construida,2 sls,cz,3 wcs,dep de empregada,jardim.R$ 300 Mil.F:8806-0688/3217-7993.Djalma

PROCURADORIA DE IMÓVEIS - C.998. F.4006-3838/9144-6312. Plantão sáb/dom. Exc loc à 200m do Corais de P Negra, bela cs c/ 3/4 sd 1 ste + escrit, var, blindex nos arm, segurança, ótm projeto. A.T.335m2 e A.C.225m2. Bom preço. CV410.

PROCURADORIA DE IMÓVEIS - C.998. F.4006-3838/9144-6312. Plantão sáb/dom. Exc cs c/3/4 sd 1 ste, dep comp, var L, esc, ótm loc, próx Praia Shopping R$ 350 mil. CV518.

PROCURADORIA DE IMÓVEIS - C.998. F.4006-3838/9144-6312. Plantão sáb/dom. Alagamar 3 ste, 3 sl, piscina, 3 vag, 160m2 R$ 300 mil. CV302.

CAIO FERNANDES - C.1191. F.4008-0001. www.caiofernandes.com.br. Plantão sábado/dom/feriados das 8 às 17h. Cs 248 m2 terr 12 x 25, 3/4 sdo 1 ste, arm emb, pergol, var, 2 sls, esc, pergol, 2 wc, coz c/arm, ár serv, depos, churrasq, sl ginást, jdim, qtal, 4 vgs gar, 3 cob. R$ 380 mil. CAV 14124

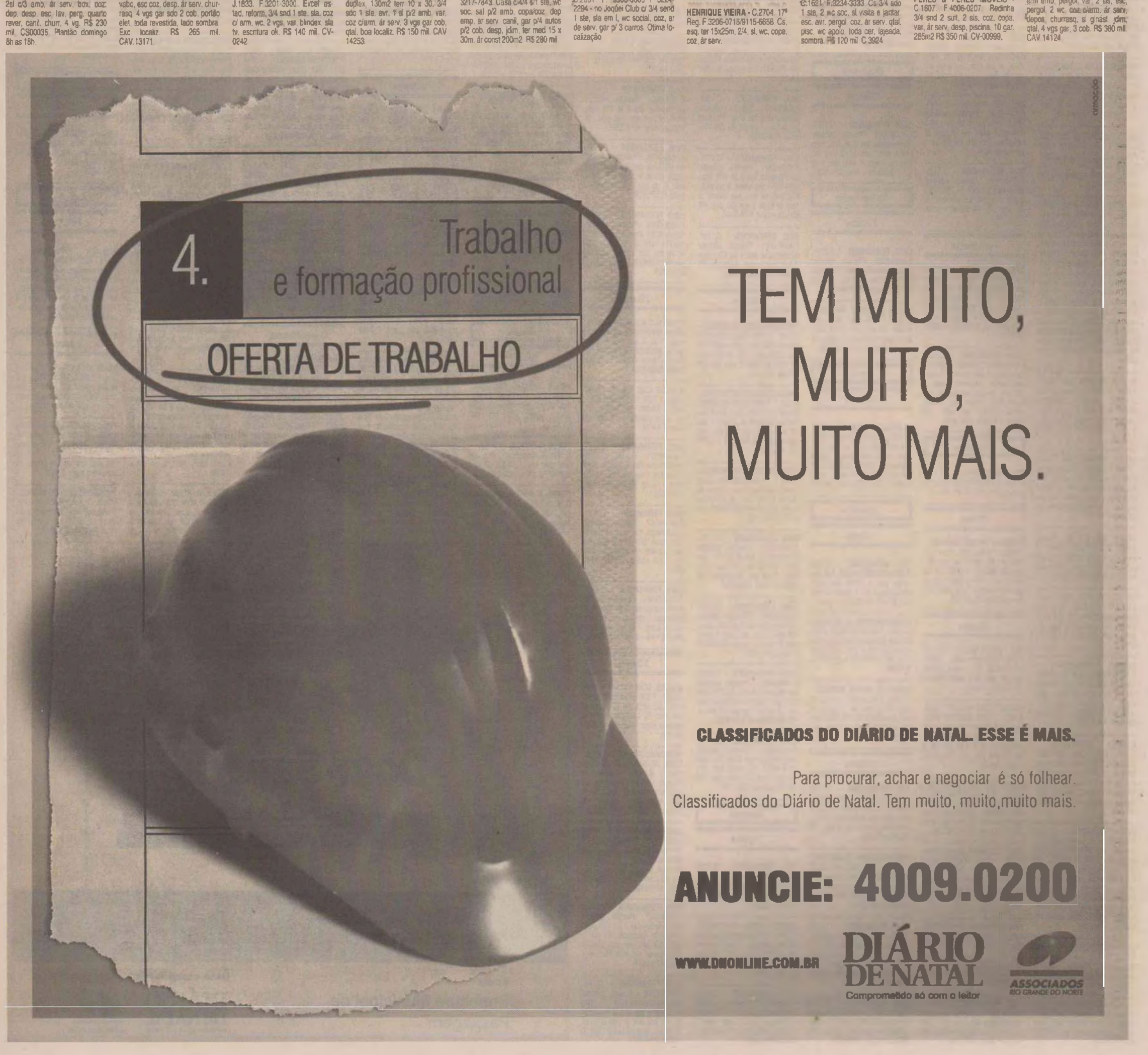

1.3 Casa Compra e Venda

Ponta Negra

3 Quartos

CAIO FERNANDES - C.1191. F.4008-0001. www.caiofernandes.com.br Plantão sábado/dom/feriados das 8 às 17h. Cs 235m2 terr 16 x 30. 3/4 sdo 1 ste c/closet, arm emb, pergol, sl 2 amb, esc, pergol, coz c/arm, coz aux, desp, ár serv, pisc, sl p/jogos, 4 vgs gar cob R$ 320 mil. CAV.14123.

ALIANÇA IMOBILIÁRIA - C.1621. F.3234-3333. Cs c/ 3 suit 1 c/ closet, 2 sls, lavb, escrit, pergo, coz, desp, ár serv dep comp, pisc, churr, jard contornando a casa R$ 320 mil. C-3946.

+ de 3 Quartos

CAIO FERNANDES - C.1191. F.4008-0001. Plantão sábado/dom/feriados das 8 às 17h. www.caiofernandes.com.br. Casa muito boa, cômodos amplos, ár lazer boa, 4 sts + esc, sl p/2 amb, var, lavabo, pergol, coz, dep emp, desp, 7 vgs gar, 295m2 ár const, terr 20 x 30, acab excel, esc públ ca. R$ 590 mil. CAV.3899.

PERES & PERES IMÓVEIS - C.1607. F.4006-0207. 5/4 snd 5 suit, 3 sl, coz, copa, lav, dep emp escrit, var, wc serv, ár serv, desp, churr, pisc, 4 gar, 328m2 R$ 900 mil. CV-01050.

ALIANÇA IMOBILIÁRIA - C.1621. F.3234-3333. Cs c/4 sts sdo 1 másler, sl p/3 amb, esc, var, cpz, desp, ár serv, dep compl, depósito, 2 vgs gar, piso em porcel, banc em granito, pisc adulto, inf, agende a sua visita. R$ 650 mil. C-3610.

ALIANÇA IMOBILIÁRIA - C.1621. F.3234-3333. Cs excel c/ vista p/o mar, 372m2 ár const, 4/4 sdo 1 ste master, pisc, agr 3 aulas, coz, desp. R$ 750 mil. C.3912

Potilândia

2 Quartos

VALOR IMÓVEIS RN - Creci. J.1833. F.3201-3000. Bem conservada, 2/4, 1 ste, sl 2 amb, var, coz, wc, 4 vgs, 2 dep, canil, gradeada, R$ 150 mil. CV-0421.

Quintas

+ de 3 Quartos

CAIO FERNANDES - C.1191. F.4008-0001. Plantão sábado/dom/feriados das 8 às 17h. www.caiofernandes.com.br. Casa muito boa, cômodos amplos, ár lazer boa, 4 sts + esc, sl p/2 amb, var, lavabo, pergol, coz, dep emp, desp, 7 vgs gar, 295m2 ár const, terr 20 x 30, acab excel, esc pública. R$ 590 mil. CAV.3899.

PERES & PERES IMÓVEIS - C.1607. F.4006-0207. 5/4 snd 5 suit, 3 sl, coz, copa, lav, dep emp escrit, var, wc serv, ár serv, desp, churr, pisc, 4 gar, 328m2 R$ 900 mil. CV-01050.

ALIANÇA IMOBILIÁRIA - C.1621. F.3234-3333. Cs c/4 sts sdo 1 másler, sl p/3 amb, esc, var, cpz, desp, ár serv, dep compl, depósito, 2 vgs gar, piso em porcel, banc em granito, pisc adulto, inf, agende a sua visita. R$ 650 mil. C-3610.

ALIANÇA IMOBILIÁRIA - C.1621. F.3234-3333. Cs excel c/ vista p/o mar, 372m2 ár const, 4/4 sdo 1 ste master, pisc, agr 3 aulas, coz, desp. R$ 750 mil. C.3912

Soledade

+ de 3 Quartos

INVESTE IMÓVEIS - C.2526J. F.3234-3336. Soledade II 4/4, 1 ste, wc, 3 sl, ár serv coz, 1vg, 100 mil. Plantão domingo 8h as 18h.

Tirol

2 Quartos

VALOR IMÓVEIS RN - Creci. J.1833. F.3201-3000. Bem conservada, 2/4, 1 ste, sl 2 amb, var, coz, wc, 4 vgs, c/arm em alvenaria, grad. R$ 160 mil. CV-0267.

3 Quartos

PROCURADORIA DE IMÓVEIS - C.998. F.4006-3838/9144-6312. Plantão sáb/dom. Praia de Porto Mirim, cs ótm loc no coração de Natal, 3 ste, sl p/3 amb, coz, dep comp R$ 500 mil. CV515.

CAIO FERNANDES - C.1181. F.4008-0001. www.caiofernandes.com.br Plantão sábado/dom/feriados das 8 às 17h. duplex, 3 stes, 2 closet, sl, 2 var, 2 sls p/ 2 amb, mezanino, lavb, coz c/ armar, desp, 2 dep, empr, ár serv, depos, 3 vgs gar, pisc, ld somb, ótm local. R$ 350 mil. CAV 13977

Zona Sul

2 Quartos

INVESTE IMÓVEIS - C.2526J. F.3234-3336. Passagem de areia. 2/4, 1 st, wc, sl, ár serv, closet, coz, 1 vg, 65 mil. CS023. Plantão domingo 8h as 18h.

Outras Localidades

1 Quarto

CARLOS CUNHA - Corretor de Imóveis. C.1073. F.3211.3252/2607- PIUM, casa 1/4, area serv, gar. 3 carros, terreno murado 12,5 x 50m, várias frutaeiras. R$ 50 mil.

1.4 Casa Aluga

Candelária

+ de 3 Quartos

CAIO FERNANDES - C.1191. F.4008-0001. Plantão sábado/dom/feriados das 8 às 17h. Csa em cond fech c/4/4 sdo 2 sts c/ arm, var, sl de tv, sl p/2 amb, esc, lavabo, wc soc, coz c/arm, dep, depos, desp, ár serv, ár lazer compl, 4 vgs agr sdo 2 cob, boa localiz, 298m2, ár const R$ 3.800,00 + cond. CAA-3633.

CASA- c/ 4/4 + 2 ste
F: 9949-4994

Capim Macio

3 Quartos

ALUGUE COM VALOR - Creci. J.1833. F.3201-3000/3201-6262. sla p/ 2 amb, 3 sts, lavabo, coz, var, esc, dep compl, 2 carr cob e espaço p/+ 3, cerca elétr R$ 2.500,00 próx ao Extra a 150 metros da Eng Roberto Freire. CA-08

1.4 Capim Macio

Candelária

3 Quartos

CAIO FERNANDES - C.1191. F.4008-0001. Plantão sábado/dom/feriados das 8 às 17h. Cs. 3/4 sdo 1 ste, sl p/2 amb, avr, wc soc, coz, dep, ár serv, pisc, 10 vgs gar. R$ 2 mil. Aluga comerc e Resid. CAA.9161

+ de 3 Quartos

CAIO FERNANDES - C.1191. F.4008-0001. Plantão sábado/dom/feriados das 8 às 17h. Cs duplex c/4/4 sdo 3 sts, closet, arm, sl p/3 amb, lavabo, coz c/arm, dep emp, ár lazer, compl, 4 vgs gar. R$ 3 mil. CAA-3672.

Centro

2 Quartos

PROCURADORIA DE IMÓVEIS - C.998. F.4006-3838/9600-0626. Plantão sáb/dom. 2/4, wc soc c/ box, coz c/ armar, ár serv, qto despejo. R$ 430,00 + tx e IPTU. CPL069.

Cidade da Esperança

+ de 3 Quartos

CAIO FERNANDES - C.1181. F.4008-0001. Plantao sábado/dom/feriados das 8 às 17h. Csa c/4/4 snd 2 suit, sl p/ 2 amb, var, wc soc, coz desp, ár serv, 2 vgs gar. R$ 850,00. CAA.3660

Cidade Nova

+ de 3 Quartos

CAIO FERNANDES - C.1191. F.4008-0001. Plantão sábado/dom/feriados das 8 às 17h. Csa c/4/4 snd 2 suit, sl p/ 2 amb, dep, coz, pisc, 4 vg gar cob, ld somb, 300m2 de ár. const, R$ 1.200,00. CAA.3629.

Cidade Satélite

2 Quartos

CAIO FERNANDES - C.1191. F.4008-0001. Plantão sábado/dom/feriados das 8 às 17h. Cs duplex c/4/4 sdo 3 sts, closet, arm, sl p/3 amb, lavabo, coz c/arm, dep ár lazer, compl, 4 vgs gar. R$ 3 mil. CAA-3672.

Centro

2 Quartos

PROCURADORIA DE IMÓVEIS - C.998. F.4006-3838/9600-0626. Plantão sáb/dom. 2/4, wc soc c/ box, coz c/ armar, ár serv, qto despejo. R$ 430,00 + tx e IPTU. CPL069.

3 Quartos

CAIO FERNANDES - C.1191. F.4008-0001. Plantão sábado/dom/feriados das 8 às 17h. Cs. c/ 2/4, sdo 1 ste, sl ampla, wc soc, coz, gar. R$ 530,00. CAA-3642.

CAIO FERNANDES - C.1191. F.4008-0001. Plantão sábado/dom/feriados das 8 às 17h. Cs c/ 3/4, sdo 1 ste, sl p/3 amb, lavabo, coz c/arm, dep, ár serv, pisc, sl p/jogos, 4 vgs gar cob R$ 320 mil. CAV.14123.

ALIANÇA IMOBILIÁRIA - C.1621. F.3234-3333. Cs c/ 3 suit 1 c/ closet, 2 sls, lavb, escrit, pergo, coz, desp, ár serv dep comp, pisc, churr, jard contornando a casa R$ 320 mil. C-3946.

+ de 3 Quartos

CAIO FERNANDES - C.1191. F.4008-0001. Plantão sábado/dom/feriados das 8 às 17h. Cs. c/ 3/4, sdo 1 ste, pergol, sl p/3 amb, pergol, wc soc, coz, ár serv, 2 vgs gar. R$ 750,00. CAA-3664.

Dix-Sept Rosado

3 Quartos

ALUGUE COM VALOR - Creci. J.1833. F.3201-3000/3201-6262. 1 sl, 1 amb, 3/4 sdo 1 ste, wc soc, coz, ár serv, 1 vg. R$ 600,00 casa toda pintada pronta p/morar, próx a Liga com Cancer. CA-106.

Emaús

3 Quartos

PERES & PERES IMÓVEIS - C.1607. F.4006-0207. 3/4 snd 1 suit, sl, coz, wc soc, ár serv, depósito, gar. R$ 1 mil. CAA-8598

Lagoa Nova

3 Quartos

PROCURADORIA DE IMÓVEIS - C.998. F.4006-3838/9600-0626. Plantão sáb/dom. Casa comercial na Av. Praia de Pta Negra, esquina, próx Abreu Imoveis c/ 465m2 de terr, 118m2 constr. R$ 7.000,00 + tx e IPTU. CPL-141.

Lagoa Seca

3 Quartos

CAIO FERNANDES - C.1191. F.4008-0001. Plantão sábado/dom/feriados das 8 às 17h. Csa c/ 4 suit c/arm, sl p/3 amb, esc, wc soc, coz, c/arm, dep, desp, ár serv, 3 vgs gar. R$ 2.700,00. CAA.3624

Lagoa Nova

3 Quartos

CAIO FERNANDES - C.1191. F.4008-0001. Plantão sábado/dom/feriados das 8 às 17h. 3/4 snd 1 ste, sl p/ 2 amb, wc soc, coz, desp, ár serv, depósito, gar. R$ 1 mil. CAA-8598

Morro Branco

+ de 3 Quartos

PROCURADORIA DE IMÓVEIS - C.998. F.4006-3838/9600-0626. Plantão sáb/dom. Casa, 3 sts, lav, avr, 4/4 sd 2 sts c/arm, wc c/blindex, arm, coz c/arm, ár serv, dep emp c/wc, gar, qtal. R$ 1.600 + tx e IPTU. APL150

Neópolis

3 Quartos

CAIO FERNANDES - C.1191. F.4008-0001. Plantão sábado/dom/feriados das 8 às 17h. 3/4 sdo 1 sts, perg, sl p/2 amb, lavb, coz, dep empreg, desp, ár serv, 4 vgs gar snd 2 cobert, lado sombra. R$ 1.400,00 c/o IPTU Incluso. CAA-9004.

Nova Parnamirim

2 Quartos

CAIO FERNANDES - C.1191. F.4008-0001. Plantão sábado/dom/feriados das 8 às 17h. Cs c/ 2/4, sl ampla, wc soc, coz, 3 vgs gar. R$ 350,00. CAA-8384.

+ de 3 Quartos

CAIO FERNANDES - C.1191. F.4008-0001. Plantão sábado/dom/feriados das 8 às 17h. 3/4 sdo 1 sts, perg, sl p/2 amb, lavb, coz, dep empreg, desp, ár serv, 4 vgs gar snd 2 cobert, lado sombra. R$ 1.400,00 c/o IPTU Incluso. CAA-9004.

CAIO FERNANDES - C.1191. F.4008-0001. Plantão sábado/dom/feriados das 8 às 17h. Casa c/ 3/4 sts, sl p/3 amb, coz, ár serv, 3 vgs, gar. R$ 2.200,00. CAA-6633.

CAIO FERNANDES - C.1191. F.4008-0001. Plantão sábado/dom/feriados das 8 às 17h. Csa c/4/4 snd 2 suit, sl p/ 2 amb, var, wc soc, coz desp, ár serv, 2 vgs gar. R$ 850,00. CAA.3660

1.4 Parnamirim

Parnamirim

3 Quartos

CAIO FERNANDES - C.1191. F.4008-0001. Plantão sábado/dom/feriados das 8 às 17h. Cs. c/ 3/4, sdo 1 ste, sl p/ 2 amb, escrit, lavb, wc soc, coz, dep, ár serv, pisc, 10 vgs gar. R$ 2 mil. Aluga comerc e Resid. CAA.9161

Petrópolis

2 Quartos

PERES & PERES IMÓVEIS - C.1607. F.4006-0207. 2 suit, 2 sls em L, coz c/ arm, lav, dep emp, var, wc serv, ár serv, gar R$ 900,00 + taxas. CL-00245.

+ de 3 Quartos

ALUGUE COM VALOR - Creci. J.1833. F.3201-3000/3201-6262. Sl p/3 amb, 5/4 sdo 2 sl em 1 hidro massagem e 2 semi ste, todos os qtos c/arm, wc soc, coz c/arm, desp, var, 3 vgs na gar, churrasq. R$ 2 mil c/linda vista p/o mar. CA-103.

PROCURADORIA DE IMÓVEIS - C.998. F.4006-3838/9600-0626. Plantão sáb/dom. Casa c/sl c/hidro, wc soc, ár serv, dep emp, gar, aluga p/esc. R$ 1.500,00 + tx e IPTU. CPL186.

Ponta Negra

PROCURADORIA DE IMÓVEIS - C.998. F.4006-3838/9600-0626. Plantão sáb/dom. Casa comercial na Av. Praia de Pta Negra, esquina, próx Abreu Imoveis c/ 465m2 de terr, 118m2 constr. R$ 7.000,00 + tx e IPTU. CPL-141.

3 Quartos

PROCURADORIA DE IMÓVEIS - C.998. F.4006-3838/9600-0626. Plantão sáb/dom. Casa, sl p/2 amb, 3/4 sd 1 ste, wc soc, coz c/ arm, desp, qto despejo, qtal, var, 2 vgs gar, casa toda grad bem localiz. R$ 850,00 + tx e IPTU. CPL-177.

Quintas

2 Quartos

PROCURADORIA DE IMÓVEIS - C.998. F.4006-3838/9600-0626. Plantão sáb/dom. Casa res. sl, wc, 2/4, coz, terraço R$ 300,00 + txs e IPTU. CPL183.

Tirol

1 Quarto

PROCURADORIA DE IMÓVEIS - C.998. F.4006-3838/9600-0626. Plantão sáb/dom. Casa, sl, 1/4, coz c/ar serv. R$ 250,00 + tx e IPTU. CPL178.

3 Quartos

PERES & PERES IMÓVEIS - C.1607. F.4006-0207. cs comerc, 3/4 sdo 1 ste, 2 sls, coz, copa, dep emp, esc, avr, wc serv, ár serv, desp, agr, ár 350m2. R$ 2.500,00 + taxas ideal p/clínicas, consult, cursos, etc. CL 00091.

1.5 Pontos Comerciais Compra e Venda

Areia Preta

J.VIEIRA ESC IMOB - C/525. F.3217-1544/9983-2901. fax 3217-7843. Prédio func restaurante (b mar) preço de ocasião R$ 280 mil, ac. Ap de -vlr. F.9422-3434/8835-3442.

Capim Macio

CAIO FERNANDES - C.1191. F.4008-0001. www.caiofernandes.com.br. Plantão sábado/dom/feriados das 8 às 17h. Comprar bem significa investir certo, então invista em excelentes lojas comerc c/ mezanino feitas sob medida p/ você. Localiz em shopping a ser inaugurado em abril/2008 e c/ pagto facilitad em até 36 meses direto c/ proprietário. Imperdível. Apenas R$ 70.520,00. COV.14442.

Centro

CAIO FERNANDES - C.1191. F.4008-0001. www.caiofernandes.com.br. Plantão sábado/dom/feriados das 8 às 17h. 700 m2, subsolo 2 sls e wc, térreo recepção, 2 sls e 2 wc, 1º andar 5 sls e 4 wc, 2º andar 5 sls, 5 wc e 2 almox, estac, amplo, ótm local. R$ 900 mil. COV 13956

Lagoa Nova

VALOR IMÓVEIS RN - Creci. J.1833. F.3201-3000. Exc oportunidade, sala comercial, ótm loc, 26m2, R$ 60 mil, pronta p/ escriturar. PV-2740.

PERES & PERES IMÓVEIS - C.1607. F.4006-0207. Galpão/prédio coml c/ toda estrut p/ restaurante, sl, coz, escrit 187m2 R$ 160 mil. PV-01017.

Petrópolis

PROCURADORIA DE IMÓVEIS - C.998. F.4006-3838/9144-6312. Plantão sáb/dom. Sla comerc no Centro Odontomédico c/50m2, andar alto. R$ 25 mil. SCV15.

PROCURADORIA DE IMÓVEIS - C.998. F.4006-3838/9144-6312. Plantão sáb/dom. Sla 6º and, mobil, Harmony Medical Center. R$ 85 Mil c/ vga de gar inclusa. SCV14

1.5 Petrópolis

PROCURADORIA DE IMÓVEIS - C.998. F.4006-3838/9144-6312. Plantão sáb/dom. Harmony Medical Center pronta c/ garag, 13º and, R$ 62 mil. SCV13

PERES & PERES IMÓVEIS - C.1607. F.4006-0207. Loja med 7x50m, ótm loc, 3 gar, 150m2 R$ 600 mil. PV-01092.

PERES & PERES IMÓVEIS - C.1607. F.4006-0207. Interalt/anico, loja med 18m2 de frente p/ Getúlio Vargas R$ 100 mil. PV-00974.

Praias

PROCURADORIA DE IMÓVEIS - C.998. F.4006-3838/9144-6312. Plantão sáb/dom. Praia de Pipa, vendo imóvel c/5 chalés compl e mobil, novo, ótimo cond ideal p/ aluguel de diária ou temporada, etc. Veja as fotos no site. R$ 350 mil. HT14.

CAIO FERNANDES - C.1191. F.4008-0001. www.caiofernandes.com.br Plantão sábado/dom/feriados das 8 às 17h. Praia de Simbauma. Pousada c/ terr 1.500m2, c/ 6 chalés mobiliados c/ var e rest, a 300 m da praia e do rio, c/ vista p/ o mar. Excel oportl. R$ 350 mil. COV 13964.

CAIO FERNANDES - C.1191. F.4008-0001. www.caiofernandes.com.br Plantão sábado/dom/feriados das 8 às 17h. Praia de Búzios. Comerc, terr 12 x 28, c/2/4 sdo 1 ste, coz, depósito, estac 5 x 12, sl/ão 70m2, coz 15m2. R$ 370 mil. COV 13839.

Quintas

PERES & PERES IMÓVEIS - C.1607. F.4006-0207. 3 lojas na av B.Vieira, estacion, R$ 700 mil aceita negociação. PV-00979.

Tirol

J.VIEIRA ESC IMOB - C/525. F.3217-1544/9983-2901 fax 3217-7843. Edif c/ 7 and, 2 elev, estac, c/várias salas comerc, alugad, quitad, R$ 1.800 mil, ac troc. Temos outras opções

PERES & PERES IMÓVEIS - C.1607. F.4006-0207. 2 sls comerc - Ed Djalma Marinho, tot equipadas c/ arms, mesas, cadeira, estantes, ar conds, acab 1º e moveis de exc qualid, preço de ocasião R$ 50000. PV-00986

Zona Sul

J.VIEIRA ESC IMOB - C/525. F.3217-1544/9983-2901 fax 3217-7843. Colégio em pleno funcion, c/ cerca de 1.000 alunos, c/ prédios próprios, R$ c omb, ac troca. F.9422-3434/8835-3442.

1.6 Pontos Comerciais Aluga

Alecrim

PROCURADORIA DE IMÓVEIS - C.998. F.4006-3838/9144-6312. Plantão sáb/dom. Sl comerc Cond Palatino sala c/ wc med 27m2 R$ 600,00 + tx e IPTU. PCL 140.

ALUGUE COM VALOR - Creci. J.1833. F.3201-3000/3201-6262. Loja c/2 sls, wc soc, c/60m2, plena Prud Morais. R$ 700,00. PA-100.

Capim Macio

CAIO FERNANDES - C.1191. F.4008-0001. Plantão sábado/dom/feriados das 8 às 17h. loja comerc c/2 wcs coletivos, estac. R$ 1.600,00. COA-8806.

Centro

CAIO FERNANDES - C.1191. F.4008-0001. Plantão sábado/dom/feriados das 8 às 17h. Sala coml c/ wc e elev, R$ 400,00. COA-1014.

CAIO FERNANDES - C.1191. F.4008-0001. Plantão sábado/dom/feriados das 8 às 17h. Ótm P.comerc. c/ salões amplos, coz, 300m2, exc p/ cursinho R$ 1.500,00. COA-7675.

Cidade Alta

PERES & PERES IMÓVEIS - C.1607. F.4006-0207. P.comerc c/2/4 sdo 1 ste, copa, wc soc, ár serv, desp, galpão, jdim. R$ 1.200,00 + taxas (ideal p/distr, depósito, etc, podem residir no imóvel) ótima localiz. PCL-00164.

Cidade da Esperança

ALUGUE COM VALOR - Creci. J.1833. F.3201-3000/3201-6262. 1 sl/ão, wc soc, esc, 120 m2, qdrados. R$ 1.300,00. PA-02.

Igapó

PROCURADORIA DE IMÓVEIS - C.998. F.4006-3838/9600-0626. Plantão sáb/dom. Exc loc (viz Insinuante) 10 loias, wcs, qto desp, elev, estac, 2 pav, ár.tot aprox 440m2, bom p/cursos, clínicas, esc, etc. R$ 4 mil + tx IPTU. PCL100.

PROCURADORIA DE IMÓVEIS - C.998. F.4006-3838/9600-0626. Plantão sáb/dom. Galpão com, mezanino c/4 sls, 2 wcs soc, copa, vestua, ár serv, ideal p/transpor. R$ 6 mil + txs e IPTU. PCL-130.

1.6 Lagoa Nova

Lagoa Nova

CENTER MOR-Salas/Lojas wc,estac,rotativo. A partir R$ 390,00. Próx.Fórum.9982-2715

ALUGUE COM VALOR - Creci. J.1833. F.3201-3000/3201-6262. 1 sl, wc soc, med 25 mts, quadrados c/ótima localiz, lagoa nova por apenas R$ 600,00 + cond. R$ 600 + cond. PA-09.

ALUGUE COM VALOR - Creci. J.1833. F.3201-3000/3201-6262. 18 sls, 8 wc soc, coz, copa, pisc, qdra pollespot, playg. R$ 7 mil. PA-01.

CAIO FERNANDES - C.1191. F.4008-0001. Plantão sábado/dom/feriados das 8 às 17h. Imóvel comerc c/1 recep, 2 sls de circulação, 11 sls grandes, 3 sls pequenas, 8 wc soc, 1 deposito, 3 níveis de piso, casa de vigia, estac. R$ 4.500,00. COA.1769.

CAIO FERNANDES - C.1191. F.4008-0001. Plantão sábado/dom/feriados das 8 às 17h. Prédio comerc. c/ slão, depos, escrit, 2 sls, ár. coberta, excel. p/ || de carros. R$ 1.500,00. COA-8854

CAIO FERNANDES - C.1191. F.4008-0001. Plantão sábado/dom/feriados das 8 às 17h. casa comerc 3 sts, sl p/3 amb, lavabo, coz, ár serv, 3 vgs gar, 160 mts. R$ 2.200,00. COA-6633.

CAIO FERNANDES - C.1191. F.4008-0001. Plantão sábado/dom/feriados das 8 às 17h. Cs comerc. c/ 3 stes, 3 wc, desp, ár. serv, est. p/ 4 car. R$ 2.500,00. COA-6617

CAIO FERNANDES - C.1191. F.4008-0001. Plantão sábado/dom/feriados das 8 às 17h. Cs comerc. c/ 4 sts, sl p/3 amb, esc, wc soc, coz c/arm, dep emp, desp, ár serv, 3 vgs gar. R$ 3 mil. COA-3624.

PERES & PERES IMÓVEIS - C.1607. F.4006-0207. Prédio comerc. c/2 pav sdo 15 sls, 3 wc. R$ 3 mil + taxas. PCL-00086.

PERES & PERES IMÓVEIS - C.1607. F.4006-0207. Prédio comerc. mobiliado c/ recepção, 2 escrit, sl, grande p/ reuniões, grande ár. p/ expansão, terr 12 x 34 snd 100 m2 de ár. const. R$ 3.500,00 + txs - fotos no site. PCL-00169.

Lagoa Seca

PROCURADORIA DE IMÓVEIS - C.998. F.4006-3838/9600-0626. Plantão sáb/dom. 15 sls. 01 recepção, 03 wcs, próx ao Corpo de Bombeiros. R$ 4 mil. + tx e IPTU. PCL120.

PROCURADORIA DE IMÓVEIS - C.998. F.4006-3838/9600-0626. Plantão sáb/dom. Loja, sl, wc soc, esc. R$ 600,00 + tx e IPTU. PCL128.

Nazaré

CAIO FERNANDES - C.1191. F.4008-0001. Plantão sábado/dom/feriados das 8 às 17h. Galpão c/ 160 mts. Escrit, wc, ld smb. R$ 950,00. COA-8350

Panatis

PROCURADORIA DE IMÓVEIS - C.998. F.4006-3838/9600-0626. Plantão sáb/dom. Galpão comerc c/capa, esc c/wc sl, wc, 2 wc soc, qtal. R$ 2 mil + tx e IPTU. PCL142.

Petrópolis

TEC IMOBILIÁRIA - C.1718 F.3221-2222/9981-0538. Av. Salgado Filho, 600 m2 área constr, viz ao CCAA. R$ 4.000,00+Tx.

TEC IMOBILIÁRIA - C.1718 F.3221-2222/9981-0538. Sl comerc. Rua Açu Próx a Caixa Econômica. R$ 250,00 + tx.

ALUGUE COM VALOR - Creci. J.1833. F.3201-3000/3201-6262. Excel loja c/mezanino, 2 wc, parte frente em blindex, c/600m2, na melhor área. R$ 6 mil. PA-100.

PROCURADORIA DE IMÓVEIS - C.998. F.4006-3838/9600-0626. Plantão sáb/dom. Sl comerc, c/recep e 2 wc, R$ 600,00 + tx e IPTU. PCL145.

PROCURADORIA DE IMÓVEIS - C.998. F.4006-3838/9600-0626. Plantão sáb/dom. Sl comer, Djalma Marinho c/ wc soc. R$ 300,00 + txs e IPTU. PCL-102

PROCURADORIA DE IMÓVEIS - C.998. F.4006-3838/9600-0626. Plantão sáb/dom. Loja comerc, med + ou - 30m2 e c/wc. R$ 2 mil + tx e IPTU. PCL143.

PROCURADORIA DE IMÓVEIS - C.998. F.4006-3838/9600-0626. Plantão sáb/dom. Loja comerc ótima localiz, coz, wc. R$ 2 mil + tx e IPTU. PCL14.

PROCURADORIA DE IMÓVEIS - C.998. F.4006-3838/9600-0626. Plantão sáb/dom. Harmony Medical Center, c/ mobil, p/ escrit, wc, 1 vag gar. R$ 500,00 + tx e IPTU. PCL125

CAIO FERNANDES - C.1191. F.4008-0001. Plantão sábado/dom/feriados das 8 às 17h. Galpão c/ 40m2 e wc soc R$ 400,00 + tx e IPTU. PCL113.

Rocas

PROCURADORIA DE IMÓVEIS - C.998. F.4006-3838/9600-0626. Plantão sáb/dom. Galpão comerc c/ 40m2 e wc soc R$ 400,00 + tx e IPTU. PCL113.

Tirol

TEC IMOBILIÁRIA - C.1718 F.3221-2222/9981-0538. Sl comerc, Av. Rodrigues Alves, próx a Caixa Econômica. R$ 300,00 + tx.

TEC IMOBILIÁRIA - C.1718 F.3221-2222/9981-0538. Sl comerc, Av. Abel Cabral. R$ 350,00 + taxas próx de Av.Airton Sena 35m2

PROCURADORIA DE IMÓVEIS - C.998. F.4006-3838/9600-0626. Plantão sáb/dom. slão comerc + ou - 100m2, c/2 wc. R$ 1.500,00 + tx IPTU. PCL124.

1.6 Tirol

PROCURADORIA DE IMÓVEIS - C.998. F.4006-3838/9600-0626. Plantão sáb/dom. Sls comerc, exceto ponto p/esc, repartições, clínicas med e odontológica, c/12 sls 3 recep, 07 wc soc local super arejado. R$ 4 mil + txs e IPTU. PCL115.

Outras Localidades

PERES & PERES IMÓVEIS - C.1607. F.4006-0207. São José de Mipibu. Galpão c/ aprox 300m2, mezanino c/60m2, wc soc. R$ 1.700,00. (isento de IPTU) + taxas. PCL-00160.

1.7 Terrenos e Áreas Compra e Venda

Alecrim

PROCURADORIA DE IMÓVEIS - C.998. F.4006-3838/9144-6312. Plantão sáb/dom. Terr otm loc. 34,20 x 70m (2.274m2). TV203

Candelária

HENRIQUE VIEIRA - C.2704. 17º Reg. F.3206-0718/9115-6658. Área c/ 3.600 m2. a melhor ár.

ALIANÇA IMOBILIÁRIA - C.1621. F.3234-3333. Loc espetacular, próx aos Tribunais, 460m2 de área, cond lech, seg 24 hs, estrut de lazer. Aceito prop. R$ 340 mil. G-3963.

Capim Macio

PROCURADORIA DE IMÓVEIS - C.998. F.4006-3838/9144-6312. Plantão sáb/dom. Exc terr c/ 1000m2 de área, ótm loc. R$ 350 mil. TV243.

PROCURADORIA DE IMÓVEIS - C.998. F.4006-3838/9144-6312. Plantão sáb/dom. Exc area, ideal p/ comércio, loc a 60 mts da av Eng Roberto Freire med 2000m2. R$ 1.200.000,00. TV235.

Centro

PROCURADORIA DE IMÓVEIS - C.998. F.4006-3838/9144-6312. Plantão sáb/dom. Cond. Alto da Serra em Serra de São Bento 91 lotes c/ toda estrut, necessária p/ vc e sua família. Consulte pré-lançamento. TV213.

Cidade Jardim

J.VIEIRA ESC IMOB - C/525. F.3217-1544/9983-2901. Fax 3217-7843. Temos vários terr e áreas localiz em vários bairros de Natal.

ALIANÇA IMOBILIÁRIA - C.1621. F.3234-3333. Ótm terr. esq. rua princ, 2 lotes tot 900m2, ld somb. R$ 350 mil. G-3778.

Lagoa Nova

HENRIQUE VIEIRA - C.2704. 17º Reg. F.3206-0718/9115-6658. Área de 60x50m.

HENRIQUE VIEIRA - C.2704. 17º Reg. F.3206-0718/9115-6658. Área 4000 m2. desmat e cercada.

Nova Parnamirim

VENDO 3 LOTES QUITADOS NO COND GREEN CLUB 1-Medindo 410,46 m2, 499,97 m2 e 599,36 m2. Tratar com proprietário Miguel.F: 9988-9873

HENRIQUE VIEIRA - C.2704. 17º Reg. F.3206-0718/9115-6658. Área 54x34 m2. murada.

J.VIEIRA ESC IMOB - C/525. F.3217-1544/9983-2901. Fax 3217-7843. Temos vários lotes em cond fech, Z.Sul Bosque dos Pássaros, das palmeiras, Alphaville c/preço a partir R$ 90 mil.

J.VIEIRA ESC IMOB - C/525. F.3217-1544/9983-2901. Fax 3217-7843. Área 20 x 40m, ót local, l.sombra. R$ 160 mil ár 20 x40m2, murado l sombra R$ 200 mil, ár 20 x 30m2, próx Mª Lacerda, murado. R$ 160 mil, ár 22 x 28m2 de esq. Abel Cabral. R$ 220 mil.

PROCURADORIA DE IMÓVEIS - C.998. F.4006-3838/9144-6312. Plantão sáb/dom. Terr c/ 360 m2 em cond fech sobre av Abel Cabral, exc preço. TV185.

PROCURADORIA DE IMÓVEIS - C.998. F.4006-3838/9144-6312. Plantão sáb/dom. Green Club II 420m2, exc área lazer, ac prop de carro e menor valor. TV177.

PROCURADORIA DE IMÓVEIS - C.998. F.4006-3838/9144-6312. Plantão sáb/dom. Bq Postas exc terr. c/ 621m2, prox av Maria Lacerda R$ 245 mil. TV251.

PROCURADORIA DE IMÓVEIS - C.998. F.4006-3838/9144-6312. Plantão sáb/dom. Green Club I 434m2, cond fech, lazer compl, bom preço, consulte-nos. R$ 80 mil. TV247.

ANA HILDA - Neg Imobiliários. C.2383-J. F.8817-9683/3608-3246. Ter. cond fech 300m R$ 65 mil.

VALOR IMÓVEIS RN - Creci. J.1833. F.3201-3000. Oport ótm ár. lazer, terr. 313 m2, ótm localiz, próx. a Abel Cabral, pronto p/ construir. R$ 100 mil. TV 0658

CAIO FERNANDES - C.1191. F.4008-0001. www.caiofernandes.com.br. Plantão sábado/dom/feriados das 8 às 17h. Terr c/412m2, condomínio c/ ótm estrutura, seg 24h, R$ 150 mil. boa oportunidade. TEV14307.

CAIO FERNANDES - C.1191. F.4008-0001. www.caiofernandes.com.br. Plantão sábado/dom/feriados das 8 às 17h. Terr c/613m2 condomínio c/ boa loc, R$ 87 mil. TEV14305.

INVESTE IMÓVEIS - C.2526J. F.3234-3336. lote c/ 300m2 em condom fech, 90 mil. TR00012. Plantão domingo 8h as 18h

ALIANÇA IMOBILIÁRIA - C.1621. F.3234-3333. Lote med 372,80 m2 sombra, cond c/ estrut p/ moradia, lazer. Valor repasse R$ 35 mil. G-3911.

ALIANÇA IMOBILIÁRIA - C.1621. F.3234-3333. Excel cond fech c/lazer, seg 24 hs, terr plano, ótimo p/const, ac proposta. R$ 60 mil. G-3967.

Parnamirim

CRECI 1756 - F: 3206.5732/9982-1995 - VALE DO SOL. Lotes med. 12 X 25m. 300m2, bem localizados.

1.7 Parnamirim

HENRIQUE VIEIRA - C.2704. 17º Reg. F.3206-0718/9115-6658. Área 39.443 m2 BR.304.

HENRIQUE VIEIRA - C.2704. 17º Reg. F.3206-0718/9115-6658. Área 48.000 m2 (CT Américo)

HENRIQUE VIEIRA - C.2704. 17º Reg. F.3206-0718/9115-6658. Área 94 000m2, saneada, urbana.

HENRIQUE VIEIRA - C.2704. 17º Reg. F.3206-0718/9115-6658. Área 130.000 m2 urbana.

HENRIQUE VIEIRA - C.2704. 17º Reg. F.3206-0718/9115-6658. Área 32.250 m2, 100m de margem BR-101.

J.VIEIRA ESC IMOB - C/525. F.3217-1544/9983-2901. Fax 3217-7843. Parnamirim/Macaíba, temos as seguintes áreas. 16ha, 15ha, 67ha, é a melhor área (propriedades) da região, c/infra-estrut de 1ª mundo, c/725ha, limít c/ BR 304 em 1300m, c/preços à partir R$ 6,00/m2

J.VIEIRA ESC IMOB - C/525. F.3217-1544/9983-2901. Fax 3217-7843. Vizinho a Cidade, margem da BR-101, c/30ha, murada, pronta p/const, ideal p/cond, resid outros empreend, R$ combinar.

PROCURADORIA DE IMÓVEIS - C.998. F.4006

2.2 Granjas

PROCURADORIA DE IMÓVEIS - C.998. F.4006-3838/9144-6312. Plantão sáb/dom. São Gonçalo do Amarante, na beira da lagoa a 200mt do asfalto, c/300mt de beira de lagoa. A.T.8Hc, bom p/empreend imobiliário. RV26.

PERES & PERES IMÓVEIS - C.1607. F.4006-0207. Plum granja c/ 3 casas, 2 baias, 2 currais, mil pés coqueiros, viveiro de peixe, galinheiro, fruteiras, 2/4, 2 sl, coz. var, churr, piscina, sl fest, R$ 400 mil. RV-01035.

3 VEÍCULOS

- 3.1 Automóveis
  - Fabricantes
  - Tipi
- 3.2 Caminhões e Ônibus
  - Fabricante
- 3.3 Motos
  - Fabricante
  - Outras Marcas
- 3.4 Outros Veículos
  - Tipos
- 3.5 Peças e Serviços
  - Acessórios
  - Aluguel
  - Auto Escola
  - Auto Peças
  - Auto Som
  - Consórcio
  - Guincho
  - Oficinas
  - Pneus e Rodas
  - Seguro
  - Diversos

3.1 Automóveis

Fabricantes

Audi

AUDI A3 03- preto, 04 portas c/ air berg, abs, farol xenon, rodas aro 17 c/04 pneus zero, completo. R$ 41.900. F:(83)8810-3637

Fiat

PALIO 1.0 2008- 4p, celebration, compl. R$ 34 mil. RF Veículos F.3223-2620/3207-0059.

PALIO CELEBRATION- 2007, 1.0, compl. R$ 30.500,00. RMCAR MULTIMARCAS. F.3234-8883/8865-0301.

PALIO ELX FLEX 1.3 2004- 4p, compl. R$ 27 mil. RF Veículos F.3223-2620/3207-0059.

PALIO EX FIRE 1.3- 2002, 2p, compl. RF Veículos F.3223-2620/3207-0059.

PALIO FIRE 1.0 2004- C/ar dh ve. R$ 20.800,00. RF Veículos F.3223-2620/3207-0059.

PALIO FIRE 2005- 4p, 1.0 c/ar te/al. R$ 22.500,00. RMCAR MULTIMARCAS. F.3234-8883/9985-8207.

SIENA 1.0 FIRE 2008 - compl. R$ 34.900,00. RF Veículos F.3223-2620/3207-0059.

SIENA FLEX 1.0 2007 - compl c/ bacada de couro. R$ 28.990,00. RF Veículos F.3223-2620/3207-0059.

Ford

ECOSPORT XLS 8V 1.6 - 2007, 4p, compl. R$ 41 mil. RF Veículos F.3223-2620/3207-0059.

ECOSPORT XLT 1.6 FLEX- 2007, compl 4p. R$ 45 mil. RMCAR MULTIMARCAS. F.3234-8883/8865-0302.

FORD KA 2004- 1.0, 2p, c/ar. R$ 18 mil. RF Veículos F.3223-2620/3207-0059.

FORD KA FLEX 2009- 1.0, compl, c/ar/te/al (okm). RMCAR MULTIMARCAS. F.3234-8883/8878-1469.

FORD KA FLEX 2009- 1.0, compl. (okm). RMCAR MULTIMARCAS. F.3234-8883/8865-0300.

KA - 04 Zetech Rocam dh, ve, ar, te R$ 19.800,00. Tr. 8833-7227.

RANGER XLS 2006 - 4x4 3.0, dupla turbo power stroke. R$ 72 mil. RF Veículos F.3223-2620/3207-0059.

RANGER XLT 2003- Cab.dupla 2.8 4 x 4. R$ 53.500,00. compl. RMCAR MULTIMARCAS F.3234-8883/8821-2009.

GM

ASTRA GLS 2.0 99 - Compl. R$ 19 mil. RF Veículos F.3223-2620/3207-0059.

ASTRA HATCH 2.0 04/05- 5p, Compl. elegance. R$ 36 mil. RMCAR MULTIMARCAS. F.3234-8883/8865-0300.

CELTA LIFE 1.0 2007- 2p. básico. R$ 22.800,00. RF Veículos F.3223-2620/3207-0059.

CELTA LIFE 1.0 2007- 4p, c/ar. R$ 26.500,00. RF Veículos F.3223-2620/3207-0059.

CELTA LIFE 2007- 2p, basico. RF Veículos F.3223-2620/3207-0059.

CORSA SEDAN MAXX 1.0 - 2006, compl. RF Veículos F.3223-2620/3207-0059.

FINANCIAMOS - carros, motos e caminhões.3088-1268/9175-5953

VENDO CORSA - Prata, 05, c/ar, unica dona, extra. R$ 23 mil aceito proposta. 9993-6447 (pela manha) e 9402-3008 (Tarde e noite).

VENDO CORSAN SEDAN CLASSIC 1.6 04 - completo, novo Tr. 9131-8695 / 3218-5004

Honda

CIVIC LXS 2008- 1.8, compl. R$ 69 mil. RMCAR MULTIMARCAS. F.3234-8883/8865-0301.

HONDA CIVIC - EX 1.6, compl. 2000. R$ 22.500,00. RF Veículos F.3223-2620/3207-0059.

Jeep

SORENTO LX 2.5 2006- Compl. R$ 102 mil. RF Veículos F.3223-2620/3207-0059.

Mercedes-Benz

SPRINTER 313 CDI - Luxo 16 lug 2005, 2.3, diesel. RMCAR MULTIMARCAS F.3234-8883/8865-0300.

3.1 Mitsubishi

Mitsubishi

L200 GLS 2.5 99 - Compl, 4x4, RF Veículos F.3223-2620/3207-0059.

PAJERO GLS.B 99- 2.8, compl, 4x4, diesel. R$ 49.990,00. RMCAR MULTIMARCAS. F.3234-8883/8865-0302.

Nissan

FRONTIER K2500 HD 2008- 2.5. R$ 53 mil c/dh + diesel. RMCAR MULTIMARCAS. F.3234-8883/8865-0302.

FRONTIER SE 2004- 2.8, 4 x4, cab.dupla, compl, couro, diesel. R$ 63.500,00. RMCAR MULTIMARCAS. F.3234-8883/9985-8207.

FRONTIER SE 2005- 2.8, 4 x4, cab.dupla, compl, couro, diesel. R$ 67 mil. RMCAR MULTIMARCAS. F.3234-8883/8821-2009.

KIA SORENTO EX AUT - 2006 2.5, R$ 123 mil, compl. RMCAR MULTIMARCAS. F.3234-8883/8865-0300.

KIA SPORTAGE 4X2 AUT 2008- 2.0, R$ 83 mil, compl. RMCAR MULTIMARCAS. F.3234-8883/8865-0300.

Peugeot

PEUGEOT 206 1.0 06 - compl, 4p. R$ 28 mil. RMCAR MULTIMARCAS. F.3234-8883/8878-1469.

Renault

CLIO RN 1.0 - Compl. 4p. R$ 24 mil. RF Veículos F.3223-2620/3207-0059.

CLIO RN 1.0 2002- Clar/te. R$ 16 mil. RF Veículos F.3223-2620/3207-0059.

Toyota

NOVA HILUX 2008- 3.0, Cab.dupla SRV 4X4 aut. compl +0km. R$ 127.500,00. RMCAR MULTIMARCAS. F.3234-8883/8865-0301.

NOVA HILUX CS 4X4 08- 2.5, compl. diesel. R$ 89 mil. RMCAR MULTIMARCAS. F.3234-8883/8865-0300.

Troller

TROLLER T4 TDI 3.0 06- compl/ 4x4/diesel. R$ 70 mil. RMCAR MULTIMARCAS. F.3234-8883/8865-0302.

Volkswagen

FOX 1.0 CITY 2004- 5p. c/ar/dh/te. R$ 27 mil. RMCAR MULTIMARCAS. F.3234-8883/8865-0302.

GOL 90 - Vende-se 01 Gol CL ano 90 1.8 AP. R$ 4.750,00. Fones 9139-2469 / 8874-6685.

GOL CITY 1.0 2007- 4p c/ar. R$ 27 mil. RMCAR MULTIMARCAS. F.3234-8883/8878-1469.

14635



ANÚNCIOS QUE DISCRIMINEM

NÃO É LEGAL

Art. 373-A. Ressalvadas as disposições legais destinadas a corrigir as distorções que afetam o acesso da mulher ao mercado de trabalho e certas especificidades estabelecidas nos acordos trabalhistas, é vedado:

I- Publicar ou fazer publicar anúncio de emprego no qual haja referência ao sexo, à idade, à cor ou situação familiar, salvo quando a natureza da atividade a ser exercida, pública e notoriamente, assim exigir; (Artigo 373-A, inciso I, da CLT)

Art. 1º. Fica proibida a adoção de qualquer prática discriminatória e limitativa para efeito de acesso a relação de emprego, ou sua manutenção, por motivo de sexo, origem, raça, cor, estado civil, situação familiar ou idade, ressalvadas, neste caso, as hipóteses de proteção ao menor previstas no inciso XXXIII, do art. 7º da Constituição

3.1 Volkswagen

GOL CITY 1.0 2007- 4p compl. R$ 31 mil. RMCAR MULTIMARCAS. F.3234-8883/8821-2009.

GOL CITY 1.0 2007- 4p c/ar. R$ 27 mil. RMCAR MULTIMARCAS. F.3234-8883/8865-0300.

GOL GERAÇÃO IV 1.0 - 2008, 4p, c/ar/ve/te. R$ 32.500,00. RF Veículos F.3223-2620/3207-0059.

KOMBI 2003 - Excel estado. Unico dono.3223-7038/9982-7357

POLLO 1.6 2003- compl. R$ 26 mil. RMCAR MULTIMARCAS. F.3234-8883/8865-0301.

SAVEIRO SUPER SURF 1.6 - 2003, compl. R$ 26 mil. RF Veículos F.3223-2620/3207-0059.

VENDO GOL - 05, Branco, 4p, ar, dh e al, unica dona, extra. R$ 24 mil aceito prop. 9993-6447 (p/manhã) e 9402-3008 (Tarde e noite).

3.2 Caminhões e Ônibus

Fabricantes

Marcopolo

MARCOPOLO VOLARE A6- 2005, 2.8, diesel. R$ 90 mil. RMCAR MULTIMARCAS. F.3234-8883/8878-1469.

3.3 Motos

Fabricantes

Honda

VENDE-SE CONSÓRCIO-Moto mod NXR 150 - BROS EF. F. 3088-1380 / 8865-8577

Outras Marcas

NINJA ZX- 7750cc, 95. R$ 21 mil. RF Veículos F.3223-2620/3207-0059.

3.5 Peças e Serviços

Aluguel

M.L LOCADORA - Alug 01 carro c/KM Livre.3211-2422/8813-1344

4 TRABALHO E FORMAÇÃO PROFISSIONAL

- 4.1 Oferta de Trabalho
- 4.2 Procura por Trabalho
- 4.3 Formação Profissional

4.1 Oferta de Trabalho

A KEEPING HOUSE BABY CARE-Precisa de babás e domésticas, para dormir no emprego. Seleção Imediata. Salários à combinar.F. 3211-8641 www.keepinghouse.com.br

TRAB EM CASA -montando Telemensagem.3674-0000/8811-5985

OPORTUNIDADE P/ QUEM QUER TRABALHAR-Dispomos de vagas na Madiba. F. 3221-6242/3221-5555 Rua Coronel Cascudo 332, Cidade Alta,Centro.

4.1 Oferta de Trabalho

CONSOR. DE IMÓVEL CEF- com 12 parc. pgs total R$ 24 MIL por R$ 19 mil. F:3222-0718(á noite)/ 9913-2304

ADVOGADO- SINE oferece. F:3232-7842/3232-7843.

ARMADOR DE FERRAGENS- Na construção civil. SINE oferece. F:3232-7842/3232-7843.

ARTE FINALISTA - SINE Oferece. F: 3232-7842/3232-7843.

ASSISTENTE- Administrativo. SINE oferece F: 3232-7842/3232-7843..

AUXILIAR - Administrativo de pessoal. Sine oferece vaga. F: 3232-7842/3232-7843.

AUXILIAR- Contábil. SINE oferece. F: 3232-7842/3232-7843.

AUXILIAR- De cozinha. SINE oferece. F: 3232-7842/3232-7843.

AUXILIAR- De escritório. SINE oferece. F: 3232-7842/3232-7843.

AUXILIAR- De limpeza. SINE oferece. F: 3232-7842/3232-7843.

AUXILIAR- De linha de produção. SINE oferece. F: 3232-7842/3232-7843.

AUXILIAR- De marceneiro. SINE oferece. F: 3232-7842/3232-7843.

AUXILIAR- De veterinário. SINE oferece. F: 3232-7842/3232-7843.

AUXILIAR- De mecanico de refrigeração. SINE oferece. F: 3232-7842/3232-7843.

CABELEIREIRO - SINE Oferece. F: 3232-7842/3232-7843.

CABELEIREIRO - escovista. SINE Oferece. F: 3232-7842/3232-7843.

4.1 Oferta de Trabalho

CARPINTEIRO - SINE oferece. F: 3232-7842/3232-7843.

COMPRADOR- SINE oferece . F: 3232-7842/3232-7843.

CONSULTOR- de vendas. SINE oferece. F: 3232-7842/3232-7843.

CONTADOR- SINE oferece. F: 3232-7842/3232-7843.

CORRETOR - De imóveis. Sine Oferece vaga. F: 3232-7842/ 3232-7843.

COSTUREIRA- Em geral. SINE oferece. F: 3232-7842/3232-7843.

COZINHEIRO - de restaurante. SINE oferece. F: 3232-7842/ 3232-7843.

COZINHEIRO - geral. SINE oferece. F: 3232-7842/3232-7843.

COZINHEIRO - Industrial. SINE oferece. F: 3232-7842/3232-7843.

ELETRICISTA - SINE oferece. F: 3232-7842/3232-7843.

ELETRICISTA - de instalações de veículos automotores. SINE oferece. F: 3232-7842/3232-7843.

AUTOMOTORES- SINE oferece. F: 3232-7842/3232-7843.

ELETROTÉCNICO - SINE oferece. F: 3232-7842/3232-7843..

ENGENHEIRO- eletrico. SINE oferece. F: 3232-7842/3232-7843.

ESTETICISTA - SINE oferece. F: 3232-7842/3232-7843.

PINTOR - de estruturas metálicas. SINE oferece. F: 3232-7842/ 3232-7843.

FIANDEIRO- SINE oferece. F: 3232-7842/3232-7843.

FRENTISTA- SINE oferece. F: 3232-7842/3232-7843.

INSTALADOR- De som. SINE oferece. F: 3232-7842/3232-7843.

MANICURE- SINE Oferece. F: 232-7845.

MARCENEIRO- SINE Oferece. F: 3232-7842/3232-7843.

MECÂNICO- De automóvel. SINE oferece. F: 3232-7842/3232-7843.

MECÂNICO- De gerador. SINE Oferece. F: 232-7845.

MECÂNICO- De refrigeração. SINE oferece. F: 3232-7842/3232-7843.

MESTRE- de Bobinadeira textil. SINE Oferece. F: 232-7845.

MONTADOR- De móveis de madeira. F: 3232-7842/3232-7843.

MONTADOR- De móveis e artelatos de madeira. F: 3232-7842/ 3232-7843.

MOTOBOY - SINE Oferece. F: 3232-7842/3232-7843.

MOTORISTA - De carreteiro. F: 3232-7842/3232-7843.

MOTORISTA - De caminhão. F: 3232-7842/3232-7843.

MOTORISTA - De Kombi. F: 3232-7842/3232-7843.

USE ESTA ARMA CONTRA O CRIME E A VIOLÊNCIA.

DENUNCIE.

A LIGAÇÃO É GRATUITA E A SUA IDENTIDADE NÃO SERÁ REVELADA.

DISQUE DENÚNCIA 0800-84-29-99 DELEGACIA DE TOXICOS 3232.1554



4.1 Oferta de Trabalho

OPERADOR - de caixa. SINE Oferece. F: 3232-7842/3232-7843.

OPERADOR - de empilhadeira. SINE Oferece. F: 3232-7842/ 3232-7843.

OPERADOR - de macaroqueira. SINE Oferece. F: 3232-7842/ 3232-7843.

OPERADOR - de rolo compactador. SINE Oferece. F: 3232-7842/3232-7843.

OPERADOR- De telemarketing ativo. SINE oferece. F: 3232-7842/3232-7843.

PINTOR - de automóveis. SINE oferece. F: 3232-7842/3232-7843.

PINTOR - de paredes. SINE oferece. F: 3232-7842/3232-7843.

POLIDOR- De automóveis. SINE oferece. F: 3232-7842/3232-7843.

POLIDOR- De veículos. SINE oferece. F: 3232-7842/3232-7843.

PROFESSOR - de educação física do ensino fundamental. SINE Oferece. F: 3232-7842/3232-7843.

PROFESSOR - de educação física do ensino superior. SINE Oferece. F: 3232-7842/3232-7843.

PROGRAMADOR - de processamento de dados. SINE Oferece. F: 3232-7842/3232-7843.

RECEPCIONISTA- atendente. SINE oferece. F: 3232-7842/3232-7843.

RECEPCIONISTA- De hotel. SINE Oferece. F: 3232-7842/3232-7843.

REPRESENTANTE- comercial autonomo. SINE Oferece. F: 3232-7842/3232-7843.

RISCADOR - de tecidos. SINE oferece. F: 3232-7842/3232-7843.

4.1 Oferta de Trabalho

SECRETÁRIA EXECUTIVA - SINE oferece. F: 3232-7842/3232-7843.

SUPERVISOR - de vendas no varejo. SINE oferece. F: 3232-7842/3232-7843.

TECNICO- de alimentos. SINE oferece. F: 3232-7842/3232-7843.

TECNICO- de enfermagem SINE oferece. F: 3232-7842/3232-7843.

TECNICO- De refrigeração (instalação) SINE oferece. F: 3232-7842/3232-7843.

TECNICO- de telecomunicações (telefonia). SINE oferece. F: 3232-7842/3232-7843.

TECNICO- Em desenho de construção civil. SINE oferece. F: 3232-7842/3232-7843.

TECNICO- em manuteção de equipamentos de informática. SINE oferece. F: 3232-7842/3232-7843.

TECNICO- Em seg. no trabalho SINE Oferece. F: 3232-7842/ 3232-7843.

TOSADOR- SINE oferece. F: 3232-7842/3232-7843.

VENDEDOR- De comercio varejista. SINE oferece. F: 3232-7842/3232-7843.

VENDEDOR- de serviços. SINE Oferece. F: 3232-7842/3232-7843.

VENDEDOR- Interno. SINE Oferece. F: 3232-7842/3232-7843.

VENDEDOR- Pracista. SINE Oferece.F:3232-7842/3232-7843.

ZELADOR- SINE Oferece.F:3232-7842/3232-7843.

SINE OFERECE VAGAS PARA DEFICIENTES - Assistente Administrativo, Auxiliar de limpeza, Auxiliar de linha de produção, Auxiliar de veterinario, Consultor de Vendas, Instalador de som, Operador de empilhadeira, Operador de rolo compactador, Polidor de automoveis, Recepcionista atendente, Recepcionista de Hotel, Representante comerc autonomo, Secretária executiva, Tecnico de telecomunicações (telefonia), Tosador, Vendedor interno, Zelador. F:3232-7842/3232-7843.

SINE/RN, SOLICITA OS TRABALHADORES - EM GERAL CADASTRADOS NO BANCO DE DADOS DA INSTITUIÇÃO, A PROCURAREM OS POSTOS DE ATENDIMENTO PARA ATUALIZAÇÃO DE SEUS CADASTROS.POSTOS DE ATENDIMENTO EM NATAL.Nas Centrais do Cidadão (Praia Shopping, Via Direta, Alecrim, Centro e Zona Norte)

PRECISO-de Professor de Ed.Física - Tr: 9401-7192

5 CASA & SERVIÇOS

- 5.1 Construção e Reforma
  - Construção
  - Decoração
  - Manutenção
  - Piscina
  - Poços
  - Serviços de Manutenção
- 5.2 Educação e Ensino
  - Aulas Particulares
  - Cursos e Escolas
  - Transporte Escolar
- 5.3 Moda, Vestuário e Beleza
  - Academias
  - Acessórios
  - Ateliê de Costura
  - Cosméticos e Perfumes
  - Estética
  - Ótica
  - Massagem Terapêutica
  - Salão e Cabeleireiro
  - Vestuário
- 5.4 Pet Shop
  - Animais
  - Clínicas Veterinárias
  - Serviços
- 5.5 Saúde
  - Auxiliar de Enfermagem
  - Hospitais e Clínicas
  - Médicos
  - Odontologia
  - Outras Especialidades
  - Planos de Saúde
  - Produtos e Equipamentos
  - Psicologia
  - Terapias
- 5.6 Serviços para o Lar
  - Castas e Presentes
  - Comes e Bebes
  - Decoração e Antiguidades
  - Eletrodomésticos e Utensílios
  - Entrega em Domicílio
  - Festas
  - Lavanderia
  - Marmita
  - Móveis e Estofados
  - Plantas e Jardins
  - Serviços de Mensagem
  - Diversos
- 5.7 Serviços Profissionais
  - Advocacia
  - Arquitetura
  - Contador
  - Creche e Berçário
  - Detetive
  - Digitação
  - Eletricista
  - Encanador
  - Engenharia
  - Especializados
  - Limpeza
  - Mudança
- 5.8 Som e Imagem
  - Assistência Técnica
  - Fotografia e Filmagem
  - Discos, Fitas, CD's E DVD's
  - Som
  - TV e Vídeo
  - Games
- 5.9 Diversos

5.3 Moda, Vestuário e Beleza

Massagem terapêutica

PROMOÇÃO ESPECIAL- Massagens relaxantes. F:8807-9385

MASSAGEM - relaxante e antistress. F:3082-9814/8825-7795

Academia

APARELHOS DE MUSCULAÇÃO - Vendo 06 R Ezequias Pegado, 1042- Tirol. Tel: 8868-0891

5.1 Serviços de Manutenção

DISK SERVIÇOS - Manutençao e Reformas. Serviços hidráulicos e Elétricos, desentupimentos, pinturas, massas e texturas. Limpeza pós obra F: 3205-3349

Ilica

RELOJOARIA ÓTICA 40 GRAUS - Tudo em ótica c/30% desconto a vista. F:3272-6054

5.5 Saúde

Plano de Saúde

DISK SAÚDE - Carência zero p/ consultas e exames simples, odontologia basica gratuita e desconto p/ planos familia. Melhores informações. 3223-7118

INTERPLANOSSAÚDE HAPVIDA - De 0 a 18 anos R$ 29,67. De 19 a 23 anos R$ 43,89. De 24 a 28 anos R$ 50,57. De 29 a 33 anos R$ 58,98. De 34 a 38 anos R$ 60,56. De 39 a 43 anos R$ 72,41. De 44 a 48 anos R$ 74,18. De 49 a 53 anos R$ 178,02. De 54 a 58 anos R$ 178,02. F:3082-1461/9408-8863

INTERPLANOSSAÚDE MEDMAIS - De 0 a 18 anos R$ 68,06. De 19 a 23 anos R$ 79,66. De 24 a 28 anos R$ 82,91. De 29 a 33 anos R$ 94,63. De 34 a 38 anos R$ 97,64. De 39 a 43 anos R$ 120,97. De 44 a 48 anos R$ 166,79. De 49 a 53 anos R$ 238,86. De 54 a 58 anos R$ 281,84. A partir de 59 anos R$ 408,48. Ligue:3082-1461/9408-8863

5.6 Serviços Para o Lar

Eletrodomésticos e Utensílio

COMPRO - Eletrodoméstico. Pago melhor preço. F:3091-7858

Entrega Em Domicílio

FONTE PURA - A melhor água do RN. F:3234-4192/3643-1530

Serviços de Mensagens

MARANATA MENSAGENS-Fotos/Fitmag.3674-0000/8811-5985

AFETO MENSAGENS- Cestas e Flores. F:3662-3166

LOVE MENSAGENS - Onde seu coração fala mais alto.3208-4656

PARAÍSO MENSAGENS - Cestas e Flores. F: 3205-1120

K&V MENSAGENS-Cestas,flores e mensag ao vivo.Grande promoção p/Dia das Mães.3214-2389/ 8874-2389/3661-7001.

5.7 Serviços Profissionais

Advocacia

ADVOGADOS - Todas as causas. 3222-5070.

Arquitetura

AQUECEDOR SOLAR - p/ chuveiro e piscina.F:3091-0728

Contador

IMP.DE RENDA-Via internet R$ 20,00 F:3608-0772/9929-7276

Detetives

DETETIVE FALCÃO/REG. 0002 - Sigilo absoluto. F: 3081-3904

Especializados

CONSERTO FAX - Qualquer modelo ou marca.F:3091-0728

METALURGICA ALUMINARTE LTDA - Fabricamos e vendemos portão eletrônico, cerca elétrica, esquadria de alumínio, ferro e outros. F:3208-5551/9161-1083

APLICAÇÃO DE SINTÉTICO - em Piso Madeira e Aplicação de Cera. F: 3606-0007 / 9969-0744

Mudança

FRETES E MUDANÇAS -F: 3518-1021

EXPLORAÇÃO SEXUAL DE CRIANÇAS E ADOLESCENTES É CRIME.

DISQUE DENÚNCIA

0800 84 2999

9765

ANUNCIE: 4009-0200

5.8 Fotografia e Filmagem

5.8 Som e Imagem

Fotografia e Filmagem

GRAÇA FOTO E VÍDEO - VHS e DVD. F:3223-5137/9949-0591.

Tv e Vídeo

SKY GRÁTIS - Parabólica, digital e analógica. F:3091-0728

6 NEGÓCIOS E OPORTUNIDADES

- 6.1 Agropecuária
  - Animais
  - Máquinas e Implementos
  - Mudas e Sementes
  - Serviços e Produtos
- 6.2 Comunicados, Recados e Editais
  - Achados e Perdidos
  - Convocações
  - Editais e Avisos
  - Místicos
  - Religiosos
  - Recados
- 6.3 Informática
  - Computadores
  - Cursos
  - Copiadoras
  - Home Page
  - Impressoras
  - Internet
  - Notebook
  - Palm Top
  - Periféricos
  - Software
  - Suporte Técnico
  - Suprimentos
- 6.4 Oportunidade
  - Dinheiro e Crédito
  - Negócios
- 6.5 Telecomunicações
  - Acessorios
  - Celular
  - Aparelhos
  - Serviços
- 6.6 Turismo
  - Abadias
  - Bares e Restaurantes
  - Guias
  - Passeios
  - Excursões
  - Festas
  - Hotéis e Pousadas
- 6.7 Industria
  - Máquinas e Equipamentos
  - Serviços e Manutenção
- 6.8 Sexy Shop
  - Acompanhantes
  - Lojas
  - Motel

6.1 Agropecuária

Animais

MANGALARGA MARCHADOR- Vende-se EGUAS de sela com prenez confirmada. Cavalos castrados de sela e POTROS futuros garanhões. Tr. 9983-2322 - www.haras aguaboa.com.br

6.2 Comunicados, Recados e Editais

Místicos

SILVIO DE EXÚ - Chegado diretamente de Fortaleza CE. Jogo de Cartas, Búzios e Consultas com Orixás. F: 3211-3422

MÃE NEIDE - Jogos de búzios, trabalhos amorosos e limpezas espirituais 3614-2781/8893-2397

6.4 Oportunidade

Dinheiro e Crédito

RESTRIÇÕES NO CCF? RESOLVO - F: 9404-4647

Negócios

BALÕES PROMOCIONAIS - Locação e vendas.F:9404-7543

FABRICAMOS 25 TIPOS PLAY-GROUND-(madeira de lei),montamos no local.Também reformamos park usados.Aç.4X cheque/5x cartão.F:3643-3535.

VENDE-SE UMA LANCHONETE NA UNP- F: 8879-5421

6.5 Telecomunicações

Aparelhos

VÉSPER EMBRATEL LIVRE- compra, consertos, acessórios e plano 200 min. R$ 35,00 mês.F:3086-2161/9982-2656

6.6 Turismo

Hotéis e Pousadas

ALUGA-SE SUÍTES- Mensal. Pousada Areia Preta.3202-2224

6.8 Sexy Shop

Acompanhantes

AVA- Erotica, tântrica com local. CLÍNICA GERAL. F: 9168-6458 horário das 09h00 as 20h00

HANNA - Iniciante, 20a, corpo e seios lindos. 9416-8642

ANUNCIE: 4009-0200

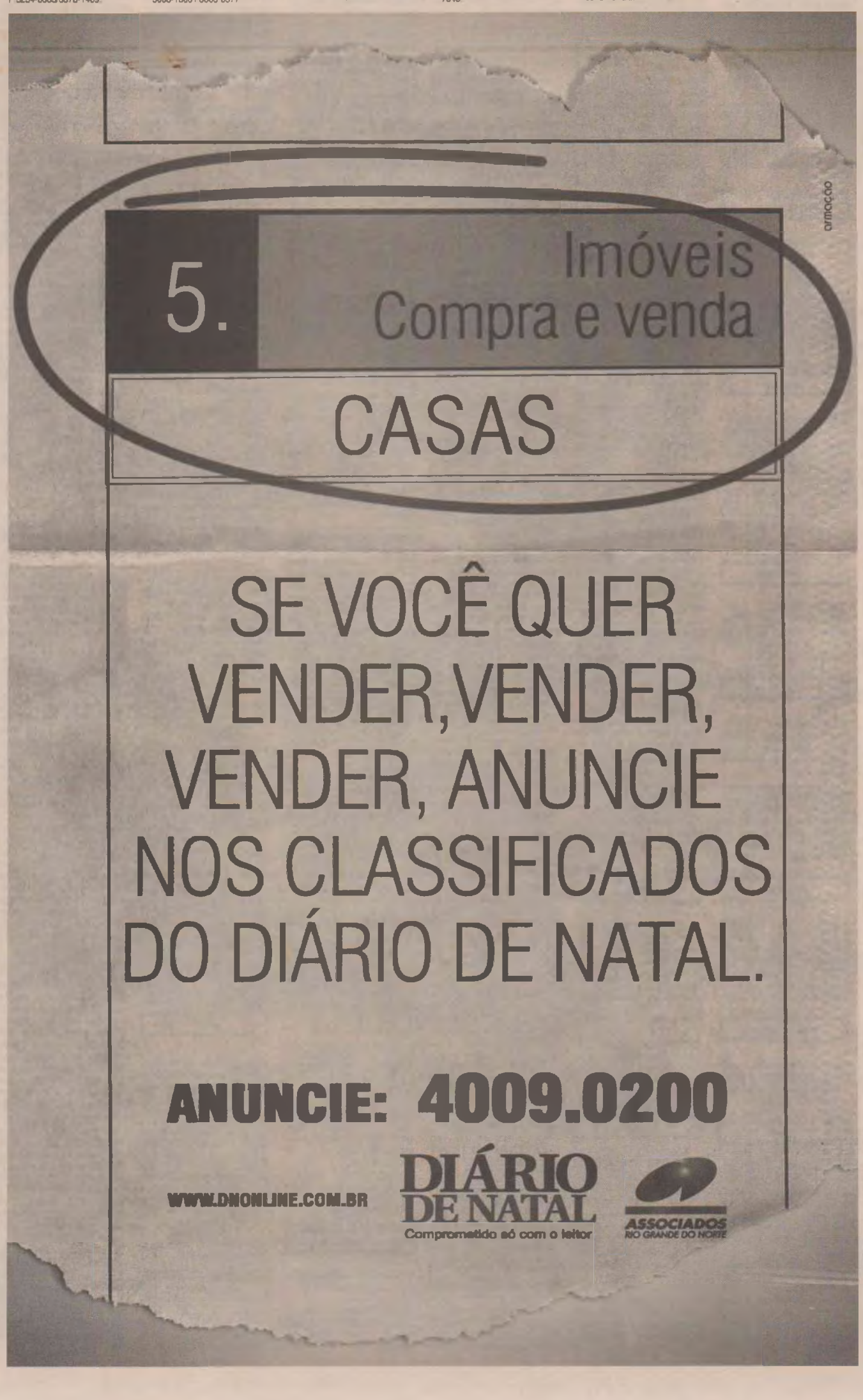

MÚSICA NOVO ESPAÇO CULTURAL DA RIBEIRA PRESTA HOMENAGEM AO CHORINHO
MUITO, CAPA

QUARTA FEIRA

FESTA MAIOR EVENTO DE MODA DO RN, NATAL FASHION WEEK COMEÇA HOJE
CIDADES, 4

NESTA EDIÇÃO

OPINIÃO	2
POLÍTICA	3
BRASIL	4
ECONOMIA	7
GERAL	6 E 8
CIDADES/ESPORTES	1 A 8
MUITO	1 A 4
CLASSIFICADOS	4 PÁGINAS
TOTAL	24 PÁGINAS

R$ 1,50

NATAL, 23 DE ABRIL DE 2008

DIÁRIO DE NATAL

FUNDADOR: ASSIS CHATEAUBRIAND
ANO LXVIII - NÚMERO 2353

PRÊMIO AYRTON SENNA 1999 - 2000 - 2001

Getúlio Moura/Cedida

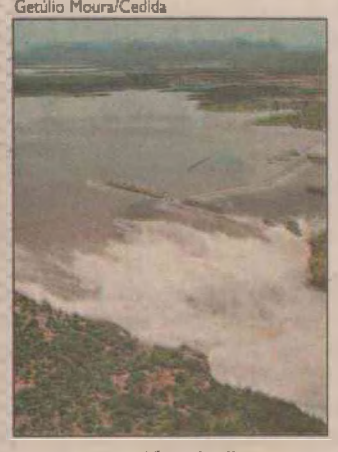

Ensaio fotográfico dá dimensão da cheia na Armando Ribeiro

Vale do Açu começa a voltar ao normal

A lâmina de sangria da barragem Armando Ribeiro Gonçalves, em Assu, que chegou a atingir 4,22m, agora está com 1,62m. Situação começa a normalizar. CIDADES, 5

MUNICÍPIOS

Prefeitura de Jardim do Seridó lança hoje campanha municipal de erradicação do mosquito da dengue; Acari sedia em maio 11º Festival do Pescado do Seridó. CIDADES, 6

RODA VIVA

Inundações nas salinas fazem preço do sal aumentar 30% no balde

OPINIÃO, 2





Bairros da Z. Norte lideram casos de dengue em Natal

SOMENTE NESTE ANO NO BAIRRO NOSSA SENHORA DA APRESENTAÇÃO FORAM REGISTRADOS PELA SECRETARIA DE SAÚDE 408 CASOS CLÁSSICOS DA DOENÇA E OUTROS 54 DE DENGUE TIPO HEMORRÁGICA

Joana Lima/DN



Nos corredores do Hospital Giselda Trigueiro, cada paciente de dengue tem uma história de dor para contar. Além da Zona Norte, os bairros da Zona Oeste, principalmente Quintas e Felipe Camarão, lideram os registros da doença. Numa escola das Quintas, pelo menos 15 estudantes do turno matutino estão perdendo aulas por causa da doença. CIDADES, CAPA E 2

Bandido morre em tentativa de assalto

Um assaltante morreu e outro ficou ferido após troca de tiros com a polícia anteontem em Felipe Camarão. A dupla tentou roubar uma moto e ainda fez seis pessoas reféns, antes de serem detidos pelos policiais. CIDADES, 3

INUSITADO

Sentinelas da Base Aérea são assaltados

Dois assaltantes surpreenderam os sentinelas da Base Aérea de Natal ontem de madrugada. Os bandidos levaram duas pistolas e seis coletes à prova de balas. CIDADES, 3

Ana Amaral/DN



Lançamento do Gente Potiguar - Desportistas foi prestigiado por muita gente na Siciliano do Midway Mall

VIRNA AUTOGRAFA NOVO FASCÍCULO DO DIÁRIO

Começou a circular ontem, encartado na edição do Diário de Natal, o novo fascículo Gente Potiguar, agora ressaltando a hsitória dos grandes nomes do esporte do Rio Grande do Norte. A ex-seleção brasileira de Vôlei, Virna, o primeiro destaque da nova série, esteve presente no lançamento, que aconteceu ontem à noite na Siciliano. GERAL, 8

Robinson e Wilma vão conversar sobre eleição

A governadora Wilma de Faria (PSB) e o presidente do PMN e responsável pelo PP, Robinson Faria, devem ter uma conversa definitiva ainda nesta semana sobre a eleição de Natal. Ele defende Micarla; ela, Rogério. POLÍTICA, 3

EM NATAL

Abastecer com álcool deixa de ser vantagem

Depois do reajuste no preço do litro do álcool - de R$ 1,69 para R$ 1,89 -, é mais vantajoso em alguns postos de Natal abastecer os carros flex com gasolina. ECONOMIA, 7



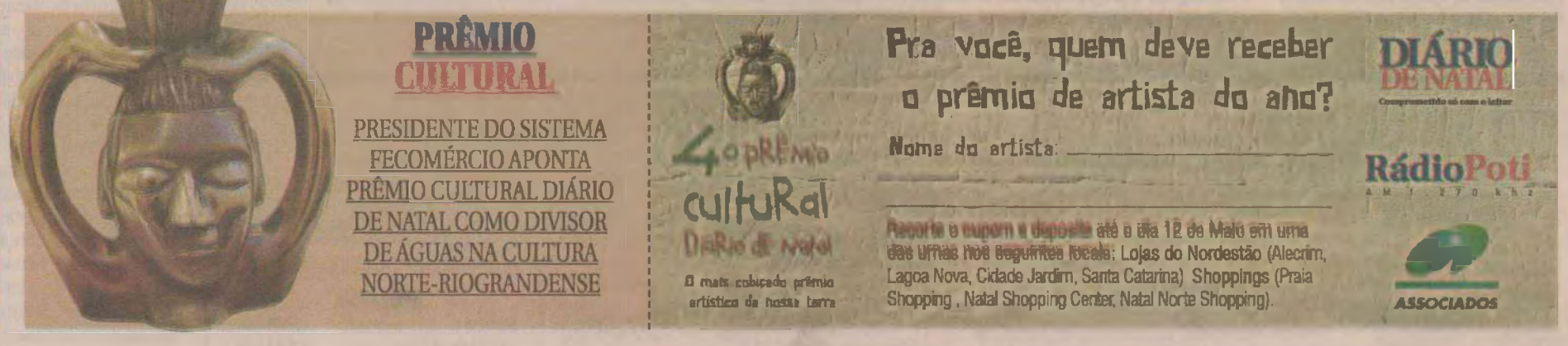

assalto

O assalto de que foram vítima duas sentinelas da Base Aérea de Natal é um daqueles episódios dos quais se diz que seriam cômicos, não fossem trágicos. A ousadia dos bandidos parece não ter limites. A impressão é que, não satisfeitos em roubar, eles tripudiam. Somente o ambiente de impunidade e de insegurança permite ações desse tipo. Será que nem militares em serviço, em pleno trabalho de vigilância, têm mais segurança - por irônico que pareça a expressão? O cidadão que acompanha notícias desse tipo há de raciocinar: ora, se acontece em plena unidade militar, o que dirá em bairros normalmente desprotegidos? Uma resposta urgente à tamanha ousadia, como a prisão dos envolvidos, é importante não somente por tratar-se de uma instalação militar, mas também, principalmente, para tranqüilizar a comunidade.



dengue

Vem de um município pequeno da região Seridó o exemplo de um trabalho importantíssimo que bem poderia ser seguido por cidades maiores, como Natal e Mossoró, que padecem de mal semelhante. Em Jardim do Seridó, a prefeitura lança hoje uma campanha municipal de erradicação do mosquito da dengue. O trabalho envolve não somente os técnicos da área de Saúde, como os colégios municipais. A presença ativa de professores e estudantes, inclusive como multiplicadores junto às famílias, tende a reduzir a incidência de casos. Mobilização semelhante poderia ter sido feita há muito tempo em Natal. Se tivesse realizado operação igual, quem sabe, os números de notificações da doença que aparecem hoje no caderno Cidades seriam outros. Certamente, bairros como Nossa Senhora da Apresentação e Quintas não ostentariam recordes tão tristes.

roda viva



CASSIANO ARRUDA CÂMARA

rodaviva@diariodenatal.com.br

PRESTAÇÃO DE CONTAS

O TSE desaprovou a contas de 2006 do Partido dos Trabalhadores. Segundo análise da Justiça Eleitoral, o partido repassou ilegalmente R$ 225 mil para diretórios estaduais que tiveram contas desaprovadas. Um deles, o do nosso Rio Grande do Norte, juntamente com Rio de Janeiro, Pará e Sergipe.

Dinheiro do fundo partidário teria sido usado para a compra de vinho, champangne e promoção de festas com venda de ingressos.

PSB SE REÚNE

O Diretório Municipal do PSB está convocado para uma reunião extraordinária, hoje às 17h, para discutir a eleição municipal, inclusive eventuais alianças na chapa para vereador.

São 21, os integrantes do diretório municipal do PSB.

SITUAÇÃO CRÍTICA

O jornal *O Globo* publicou reportagem na sua edição de ontem dizendo que as disputas municipais podem comprometer a aliança entre o PT e o PMDB para a eleição de 2010.

O PMDB fez uma lista de 14 capitais onde a relação entre os dois partidos é classificada como "crítica". Natal é uma delas.

■■■

A candidatura Virgínia Ferreira poderia modificar esse quadro. De forma virtuosa para o PMDB que abre mão da cabeça da chapa.

REAÇÃO DO SAL



A indústria salineira do Rio Grande do Norte começa a reagir aos efeitos das enchentes subindo o preço do produto vendido no baldo das salinas para a indústria.

O preço da tonelada de sal que estava estacionado há tempos em R$ 30,00, já passou para R$ 40,00 e até R$ 50,00, com um aumento médio de 30%.

Papel da pesquisa



Antes mesmo de definido o quadro da eleição que vai escolher o próximo prefeito de Natal já é possível respirar a atmosfera das pesquisas de opinião procurando antecipar resultados.

Como os resultados não trouxeram grandes novidades, sobretudo para o restrito público – jornalistas, políticos e assessores – que tem demonstrado real interesse no assunto, existe um esforço de certas áreas para interpretar o "desiteresse" da população com eleição.

Tal desinteresse deve ser avaliado de forma positiva ou negativa?

De nossa parte, entendemos que os pontos positivos são preponderantes. Começando por uma constatação lógica: o povo brasileiro começou a entender que o seu futuro não se faz com o aparecimento de líderes ou salvadores da Pátria. A Nação vem conseguindo se mostrar muito mais forte e atuante do que o Estado.

Houve um tempo em que quase todas as casas desta cidade exibiam uma bandeira hasteada na sua fachada, exibindo uma cor de sua preferência política, num tempo em que a mobilização era permanente, por incrível que pareça, numa época onde não existia democracia no Brasil.

Os números das pesquisas divulgadas nos últimos dias não apresentam razões para que se possa imaginar que o eleitorado não esteja consciente do seu importante papel que será cumprido no momento próprio.

Parte dessas discussões pode servir para tentar esconder o que as pesquisas tem de mais evidente: as preferências e rejeições para os nomes que foram apresentados.

SANTA VAIDADE



A coluna Panorama Político, d'*O Globo* descobriu que o senador Garibaldi Alves está ficando vaidoso: "Durante a campanha para presidente do Senado, Garibaldi Alves, de estilo despojado, resolveu investir no visual e comprou ternos novos. Acabou tomando gosto. Na última sexta-feira, ele fez as unhas e cortou o cabelo na barbearia do Senado, antes de viajar para evento social em Salvador. Garibaldi é adepto das caminhadas, aulas de pilates e sempre que pode vai a um show de samba".

OLHO NAS CILINDRADAS

Nossos burocratas cada dia descobrem uma maneira para direcionarem as concorrências públicas.

A última moda nos editais estaduais é exigir que os veículos a serem adquiridos tenham determinado número de cilindradas.

Por aí pode dirigir a concorrência para determinado modelo. Garante que a bola da vez é o sargento Uno.

TEATRO NO INTERIOR

A cidade de Apodi recebe, hoje e amanhã, a oficina "Improvisações Teatrais" destinada aos jovens com interesse na arte teatral. As inscrições estão sendo feitas na Casa de Cultura Popular mediante a doação de um quilo de alimento não perecível.

MARKETING ELEITORAL

O natalense Antônio Melo é um dos quatro nomes que estão sendo examinados pelo ex-governador Geraldo Alckmin para coordenar sua campanha a prefeito de São Paulo. Como entrou em litígio com Luiz Gonzalez, Alckmin já conversou sobre o assunto com Rui Rodrigues, Oswaldo Martins e Marcelo Simões, além de Melo.

MESA SOLIDÁRIA

Pelas contas da Ceasa, o programa "Mesa Solidária", desenvolvido pelo Governo do Estado, bateu o mês de março, a marca de 40 toneladas de alimentos distribuídos as instituições cadastradas.

> **O PRESIDENTE VAI ACABAR SEU MANDATO COM BOA IMAGEM, ELE NÃO VAI QUERER EMBARCAR NESSA DE SAIR COM RANHURAS".**
>
> Do deputado Fábio Faria sobre um terceiro mandato para o presidente Lula.



ASSALTO NA PRAIA

Verdadeiro *point* dos assaltantes, a Praia de Areia Preta (onde foram construidos uma dezena de edifícios de alto luxo) registrou uma quase tragédia no feriado, vitimando uma das primeiras famílias da nossa sociedade a adotar aquele endereço. Numa das últimas casas da orla, uma dupla de meliantes invadiu a garagem, quando o portão automático estava sendo fechado. Houve tiroteio com morte, apenas, de um cão.

Tirar fatos dessa ordem do noticiário termina favorecendo, apenas, a incompetência da segurança pública. E aumentando a insegurança do cidadão.

SEM ABORTO

Natal vai sediar, pela primeira vez, a exposição "Em favor da vida", promovida pelo Movimento Nacional em Defesa da Vida – Brasil Sem Aborto, que acontecerá no Norte Shopping, até 7 de maio.

FESTA DA PECUÁRIA

Hoje começa a entrada de animais que vão participar da Expoleilão, a partir de amanhã, no Parque de Exposições de Parnamirim.

Amanhã tem um grande leilão de caprinos e ovinos. No sábado haverá o leilão de bovinos.

O objetivo dos leilões é aproveitar o período de chuvas para a melhoria genética dos plantéis.

NAS ONDAS DO RÁDIO

A FM Universitária de Mossoró está promovendo, desde ontem, um Seminário Temático-Pedagógico que prossegue até sexta-feira, objetivando a promoção da discussão dos princípios pedagógicos que norteiam a programação da emissora. Hoje a programação prossegue com palestra da publicitária Janice Leal sobre "A utilização do marketing no rádio".

LEIA E PASSE

Se você encontrar algum livro esquecido sobre um banco de praça ou de ônibus, não pense em esquecimento, mas, em lembrança. Para marcar o Dia Mundial do Livro, a Livraria Siciliano, está sendo lançada, hoje, a campanha "Leia e passe adiante" de estímulo a leitura.

Z · U · M · Z · U · M

▼ O Diretório do PSB pretende definir, hoje, as regras do partido para a eleição municipal.

▼ A Câmara Municipal promove, hoje, mais uma audiência pública. Esta para discutir a epidemia de dengue que nos assola.

▼ Numa promoção conjunta do Idema e Patrimônio da União, começa, hoje, a Primeira Oficina de Trabalho.

▼ Um recital, às 10h, no auditório da Governadoria, marcará o 23° aniversário da Oficina de Música Maestro Garibaldi Romano.

▼ A deputada Micarla de Souza vai participar do programa "Quarta Viva", na TV Canção Nova, na próxima quarta-feira.

▼ GMP Trio é que tem a responsabilidade de segurar a programação dos 50 anos da bossa nova, hoje, no Praia Shopping.

▼ Antes de terminar o quarto mês do ano, o América já começa a montar o terceiro time do ano...

▼ Começa, hoje, na sede do América, o Natal Fashion Week.

▼ A ONG Resposta promove sua quarta reunião, hoje, às 16h, na sede da Abih.

▼ Palestra do monsenhor João Penha, hoje, na Escola Doméstica, marcará o 101° aniversário do Movimento dos Escoteiros.

▼ A principal manchete da edição de ontem do *Jornal do Brasil*: "Dengue corrói a imagem do país".

▼ Numa promoção conjunta do Idema e Patrimônio da União, começa, hoje, a Primeira Oficina de Trabalho. Hoje, na sede do Sebrae, tem a abertura da exposição do artista plástico Pedro Pereira.

PONTO DE VISTA

JANA SÁ – JORNALISTA

Guerrilha do Araguaia, 36 anos

No momento em que o PCdoB completa 86 anos de trajetória na História da política nacional de luta democrática e passa a viver o tempo de uma nova luta pelo socialismo, na busca de maior afirmação partidária e ousadia política, faz-se necessário reconstruir a memória histórica, através da inserção de homens e mulheres que se destacaram ao longo de suas trajetórias de vida.

Nasci e cresci escutando a história de um homem movido pelo desejo de um mundo melhor, justo e sem exploração, pelo desejo da transformação social. Sonho que o conduziu à militância política, a partir de 1966, à luta armada (na Guerrilha do Araguaia, 1970-1975) e à morte (1990), num trágico acidente de carro, nas proximidades do município de Jaçanã, no Rio Grande do Norte. Talvez por isso, a história do meu pai, Glênio Sá, me fascine, pois acredito que a luta política se faz assim, com homens e ideais.

Mas, porquê depois de tanto tempo passada a ação, os seus agentes ainda não são conhecidos. Como explicar esta disritmia entre a informação dos seus atos, a opinião pública e a compreensão histórica. Porquê monopolizar o discurso oficial? Seria uma tentativa de apagar os vestígios que as classes populares e os opositores vão deixando ao longo de suas experiências de resistência e de luta?

Desvendemos, então, como a prática dos 'vencidos' participou desta construção. Demonstremos que muitos, como Glênio Sá, insurgiram-se contra a intolerância política que se abateu no país e pagaram um alto preço para que nós pudéssemos hoje desfrutar das liberdades políticas, sociais e individuais, embora a luta por democracia e liberdade seja uma jornada infinita. Aprofundemos o conhecimento da formação do nosso povo. Durante mais de 500 anos, a história oficial procurou obscurecer lutas, menosprezando-as como episódios sem significação que firmariam a passividade como conceito diante da tirania e da desigualdade.

Alguns desses acontecimentos, com o passar do tempo, parecem, até mesmo, estar condenados a assemelharem-se ao nome que se lhes dá. Tal é o caso da Guerrilha do Araguaia, cujo percurso é tão sinuoso quanto o do rio que lhe empresta o nome. Movimento guerrilheiro de contestação política ao Regime Militar, concebido, planejado, organizado e dirigido pelo Partido Comunista do Brasil, entre os nos de 1966 e 1975, no sul do Pará, a Guerrilha do Araguaia completou, no último dia 12, 36 anos, e é hoje evocada sempre que se trata de passar a limpo a história do país e iluminar os porões do Regime Militar.

Aqui, vale destacar a participação de Glênio Sá, o único norte-rio-grandense na guerrilha, estando entre os oito sobreviventes, dos 69 comunistas que participaram do movimento. Aqui, não cabe defini-lo ou adjetivá-lo, simplesmente porque sua história torna-o isento de qualquer atribuição. Contudo faz-se necessário registrar a sua coragem e a invejável confiança no futuro socialista do mundo.

Glênio Sá é o retrato do heroísmo do povo que, anonimamente, faz a história, sem pretensões e muitas vezes sem ter plena consciência de seu valor e da proeza de construir e mudar o mundo. Sua lembrança me traz a mente um velho lema revolucionário, que se referindo aqueles que morreram lutando por um mundo melhor diz: ônão enterraram cadáveres, enterraram sementesõ. Meu pai é uma dessas sementes, seu sacrifício não foi em vão, tem frutificado na mais esplêndidas das colheitas, a da consciência de milhões de brasileiros sobre a necessidade de somar-se à luta infinita pela democracia.

O DIÁRIO DO LEITOR

O JORNAL SÓ ACEITA CORRESPONDÊNCIAS ASSINADAS E COM A IDENTIFICAÇÃO DO LEITOR

A casa do meu pai – A casa situada no bairro do Alecrim, hoje solitária e triste, já conheceu o amor e foi morada da felicidade... Uma árvore na calçada e um jardim florido davam boas-vindas aos que ali chegavam e ofereciam abrigo e aconchego àqueles que nela moravam; cadeiras no terraço à sombra do jambeiro era um convite para as horas de leitura e para os bate papos da família; O café nas tardes ensolaradas exalando o seu cheiro, era uma atração imperdível; Um toca-discos empilhado de LPS que caíam lentamente ecoava uma doce melodia, embalada pela voz suave do meu pai. Cada cômodo tinha um toque de carinho nos móveis, decoração, fotografias... Na sala, uma pequena mesa repleta de bibelôs de tamanhos e formas variadas, causava admiração pelo efeito de espelhos colocados em seu redor. Nos quartos, camas e luminárias lembravam características de cada filho no que se referia à cor do cabelo, olhos, idade entre outras. Na sala de jantar, utilizava-se uma mesa giratória para as refeições, bem como para as "lições de sabedoria" e reuniões da "Távola Redonda", assim falava nosso pai. No local mais recatado, encontrava-se o escritório, onde uma pequena estante enfileirava livros trabalhistas, fiscais, políticos, cordel, poemas, jornais e revistas, constituindo o acervo cultural de um apaixonado pela leitura, conhecido e admirado pela grande riqueza de conhecimentos que conquistou. Sobre a mesa, uma máquina de escrever obedecia ao toque de mãos incansáveis e firmes que encontrou na família, no trabalho e na leitura sua grande alegria de viver! Era esta a casa do meu pai; alegre, feliz e acolhedora! Recanto de amor e sabedoria, onde passei grande parte da infância e adolescência ao lado dos meus irmãos e de Dona Irene, mulher forte, corajosa a quem dediquei grande estima e afeição, pois foi ela a escolhida para ocupar o vazio deixado pela minha mãe, que hoje também se encontra na morada eterna. Decorridos quatro anos da viagem do meu pai à eternidade, voltei àquela casa, contemplei-a de longe... Meus olhos inundaram-se de lágrimas e a saudade invadiu meu coração com grande intensidade pela certeza de que aqueles dias felizes não voltarão jamais... Guardarei com carinho a lembrança inesquecível do meu pai, de Dona Irene e recordarei a nossa casa, pois nela vivemos, amamos, sorrimos, choramos, sonhamos e fomos felizes!

Sônia Maria Costa Cunha
(Homenagem a Antônio Freire da Costa)

Convênios – Parte da imprensa e alguns parlamentares criticam ações subsidiárias do Exército, Marinha e Aeronáutica, por meio de convênios firmados com União, Estados e Municípios. Alegam que são "guardiões do território nacional" e esse "desvio de função" atrapalha o treinamento da tropa para situações de conflito. Ora bolas, vivemos em paz com vizinhos e com o mundo, mesmo com algumas dificuldades em zonas de fronteira. Cabe a pergunta: esses 625 mil homens viverão eternamente "treinando" prá uma guerra que nunca vem? Claro que não. Existem calamidades, carências, falhas de gestão e outros problemas, em cujas situações as forças armadas sempre ajudam.

Edivan Batista Carvalho
Brasília/DF

DIÁRIO DE NATAL
80 anos ASSOCIADOS

Propriedade da Editora O Diário S.A.
Av. Deodoro, 245 - Petrópolis - Natal (RN) - Cep 59 020-600
E-mail: redacao@diariodenatal.com.br

DIRETOR PRESIDENTE
Gladstone Vieira Belo

DIRETOR GERAL
Albimar Furtado

DIRETOR DE REDAÇÃO
Osair Vasconcelos

DIRETOR EXECUTIVO - OPERACIONAL
Jorge Freitas

PABX	fone	(0xx84) 4009-0166
REDAÇÃO	fone	(0xx84) 4009-0150
	fax	(0xx84) 4009-0243
DIRETORIA GERAL	fone/fax	(0xx84) 4009-0162
CIRCULAÇÃO	fone	(0xx84) 4009-0229
SUCURSAL SÃO PAULO (Comercial)		
Rua Funchal, 411 Cj 22 - Vila Olímpica - 04.551-060 SP		
	fone	(0xx11) 3045-4921
SUCURSAL RIO DE JANEIRO (Comercial)		
Rua do Livramento, 189 8° andar SL 24 - Saúde - 20.211-191 Rio de Janeiro/RJ		
	fone	(0xx21 2253-1945
SA PUBLICIDADE E REPRESENTAÇÕES LTDA		
SCN QD 01 ED. America Office Tower sls. 701/704 Asa Norte - Brasília/DF		
	fone	(0xx61) 3201-0071

SERVIÇOS JORNALÍSTICOS
Agência Mendional e Agência Folha

ANJ ASSOCIAÇÃO NACIONAL DE JORNAIS

MARKETING	4009-0181
ADMINISTRAÇÃO	4009-0166
ATENDIMENTO	
ASSINANTE Capital	4009-0220
Interior	4009-0220
COMERCIAL	4009-0172 / 4009-0173
CLASSIFICADOS	4009-0200
BALCÃO DE ANUNCIOS: Av. Deodoro da Fonseca, 245 - Petrópolis	
VENDA AVULSA	
Telefone	4009-0236
Rio Grande do Norte	R$ 1,50
Outros Estados	R$ 3,30

Somos Filiados ao Instituto Verificador de Circulação IVC

O "não" de Garibaldi

O encontro que a governadora Wilma de Faria (PSB) e o senador Garibaldi Filho (PMDB) terão, em Brasília, para discutir eleições municipais de Natal e a possibilidade de composição entre os dois partidos não será o primeiro. Há cerca de duas semanas, os dois se encontraram no gabinete da presidência do Senado. Na ocasião, Wilma sugeriu que o deputado federal Henrique Eduardo Alves (PMDB) seria um nome forte e capaz de unificar a base do presidente Lula.

Porém, a resistência veio de onde menos se esperava. O senador Garibaldi e o prefeito de Natal Carlos Eduardo Alves (PSB), primos de Henrique, responderam a proposta com um sonoro "não". O pouco que vazou para imprensa, na época, dava conta de que o projeto não havia prosperado porque o deputado e líder do PMDB na Câmara Federal não topou. Segundo um observador, Henrique quer e deseja uma composição com a governadora, se possível já para 2008 com o PMDB indicando o vice do deputado Rogério Marinho (PSB). O problema é convencer Garibaldi, que não simpatiza com a idéia.

Região

O Partido da República (PR) vai realizar no próximo sábado em Caicó o seu I Encontro Regional dos diretórios municipais da região Seridó. Está confirmada a presença do presidente estadual da legenda, deputado João Maia, e do presidente de honra, deputado Vivaldo Costa. A expectativa é que participem representantes do partido em 24 cidades.

O deputado estadual Vivaldo Costa (PR) vai ter dois irmãos disputando prefeituras no Seridó. Em Caicó, Bibi Costa (PSB) é candidato à reeleição com o apoio da governadora Wilma de Faria.

Em São José do Seridó, Bosco Costa (PR), que já foi prefeito da cidade cinco vezes, está sendo estimulado a disputar novamente o cargo. Até um evento público está agendado para sexta-feira a fim de fazer a "convocação".

O prefeito Carlos Eduardo Alves empossa logo mais às 10h, no salão nobre do Palácio Felipe Camarão, a nova secretária municipal de Serviços Urbanos (Semsur), Socorro Galvão.

Socorro substitui Raniere Barbosa (PRB), que se desincompatibilizou do cargo n começo do mês para ficar livre para disputar o pleito de outubro próximo, provavelmente para vereador.

A deputada Márcia Maia (PSB) estréia amanhã o seu programa de rádio, a ser veiculado pela rádio Potengi, em São Paulo do Potengi. Posteriormente, a transmissão será estendida a outras emissoras.

ALMOÇO

Wellington Pedro/Divulgação



Durante a sua passagem por Minas Gerais, segunda-feira, a governadora **Wilma de Faria** (PSB) esteve no município de Nova Lima, região metropolitana de Belo Horizonte, onde almoçou com o prefeito da cidade, João Carlos Lisboa Dias (PSDB), natalense que cresceu no bairro do Alecrim. Wilma foi ao município depois de ser uma das homenageadas, em Ouro Preto, com a Medalha da Inconfidência, a mais alta comenda de Minas Gerais.

Reação

O vereador Enildo Alves (PSB) liga para dizer que não foi ele quem primeiro anunciou a possibilidade da governadora apoiar Micarla de Sousa (PV) para prefeita. Enildo afirma que foi sim o primeiro a reagir entre os veredores do PSB a notícias que teria visto na imprensa. O vereador está envolvido com os demais pessebistas na Câmara em defesa do nome de Rogério Marinho.

Crítica

Enildo Alves criticou as discussões que estão sendo travadas no processo sucessório de Carlos Eduardo, tendo como participantes apenas os dirigentes dos partidos. "A discussão tem que ser institucional, com os partidos sentando à mesa e discutindo com a base", defendeu. Principalmente para estabelecer critérios justos na formação da chapa majoritária.

Bases

Reclamações das bases é o que mais se vê no atual momento de definição dos grupos. Tem queixa no PSB e no PMDB. Entre os vereadores que querem Rogério, há quem já se prepare para se dedicar apenas à própria campanha se o caminho foi apoiar alguém de outro partido. No PMDB, também há a disposição de muitos em não "engolir" uma solução de cima pra baixo.

Separação

Pelo menos em Assu, não prosperou o entendimento entre o PT e o PMDB. O ex-secretário de Saúde, Ivan Júnior (PT), convidou o vice-prefeito licenciado, Zeca Abreu (PMDB), para ser seu vice. O PMDB, por sua vez, quer ocupar a cabeça de chapa e sugeriu o inverso, Ivan, que tem o apoio do prefeito Ronaldo Soares (PP), para vice. Sem acordo, Zeca Abreu deve procurar outros caminhos.

ObservatórioDN

IRANILTON MARCOLINO
iranilton@diariodenatal.com.br

CONVERSAS PRESIDENTE DA ASSEMBLÉIA NÃO ACEITA APOIAR ROGÉRIO MARINHO E VAI TENTAR ATRAIR WILMA PARA MICARLA

Robinson dirá a Wilma que apóia Micarla

FLÁVIA URBANO
DA EQUIPE DO DIÁRIO DE NATAL

Carlos Santos/DN

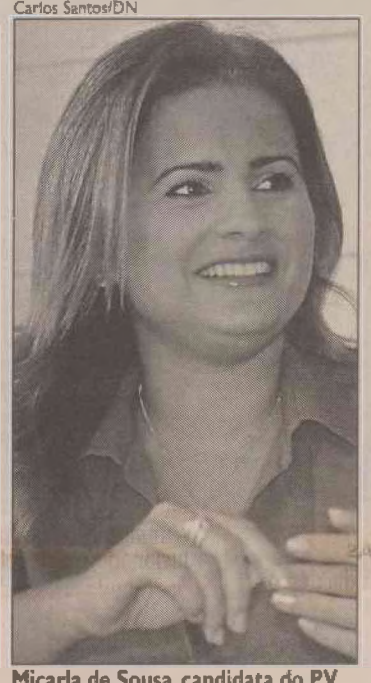

Micarla de Sousa, candidata do PV

D'Luca/DN



Robinson: "Sempre converso com ela"

O presidente do PMN e indiretamente responsável pelo PP, deputado estadual Robinson Faria, e a governadora Wilma de Faria (PSB) vão se reunir esta semana para ter uma conversa definidora a respeito da possibilidade de composição em Natal. De um lado, Wilma ainda tentando viabilizar a candidatura própria do PSB com o deputado federal Rogério Marinho e, do outro, Robinson tentando convencê-la a apoiar a candidatura da deputada estadual Micarla de Sousa (PV). Pessoas próximas a Robinson classificam como muito difícil que o grupo liderado por ele venha a apoiar a candidatura do deputado federal Rogério Marinho à prefeitura da capital.

A análise se baseia em dois fatores principais. Primeiro, segundo uma fonte próxima ao deputado Robinson Faria, existe uma incompatibilidade com o modo de Rogério fazer política. Embora seja presidente do PMN e tenha afinidade com o PP, Robinson Faria nunca foi procurado por Rogério Marinho para conversar. A mesma fonte relata que não vai convencer qualquer argumento apresentado pela governadora em defesa de Rogério de que não havia ambiente para isso, tendo em vista que o condutor do processo deveria ser o prefeito Carlos Eduardo Alves, na condição de presidente municipal do PSB. Há alguns meses, interlocutores do deputado Robinson tentaram abrir um canal de diálogo com Carlos Eduardo, mas não teve receptividade.

Outro ponto que pesa para o não-apoio a Rogério Marinho é forte relação de amizade, e consequente simpatia, do deputado Robinson Faria com a deputada estadual Micarla de Sousa (PV). O apoio a Micarla ainda não está fechado, mas é o caminho que se apresenta como o mais factível, até mesmo pelos apelos de parlamentares do PMN, como o caso do deputado estadual Raimundo Fernandes. Na realidade, o "namoro" entre os dois começou ainda no ano passado, quando se cogitava a possibilidade de Micarla trocar o PV pelo PP. A mesma fonte ligada a Robinson disse que tanto Wilma quanto o deputado Rogério Marinho têm consciência desse quadro e que é real a chance de a governadora vir a apoiar Micarla de Sousa na disputa pela prefeitura de Natal.

Procurado pela reportagem do **Diário de Natal** ontem à tarde, o deputado Robinson Faria não quis comentar o assunto. Ele disse que ainda não conversou com a governadora Wilma de Faria sobre eleições municipais de Natal e que só pretende se pronunciar publicamente sobre o assunto depois desse encontro. Robinson afirmou que os dois iriam conversar no final de semana, mas por questão de agenda não foi possível. "Ela me ligou, já depois que viajou a Belo Horizonte, e disse que assim que voltar de Brasília que discutir de forma definidora", afirmou Robinson Faria.

O deputado Robinson Faria deu a entender que caso o apoio do PMN e do PP se confirmem para Micarla de Sousa terá sido por articulações diretas entre eles dois. Referindo-se à entrevista do presidente estadual do DEM, senador José Agripino Maia, a **O Poti**, de que está trabalhando para consolidar o apoio de dele a Micarla, Robinson disse que a última vez que conversou com Agripino sobre eleições na capital faz três meses. "Conversei com José Agripino em janeiro. De lá para cá, não conversamos mais. Com Micarla converso sempre. Nunca deixei de conversar com ela", afirmou Robinson faria.

Rogério diz que demora traz desgaste

O deputado federal Rogério Marinho, pré-candidato do PSB à prefeitura de Natal, acredita que a indefinição das duas principais lideranças do seu partido - governadora Wilma de Faria (PSB) e prefeito Carlos Eduardo Alves (PSB) - em relação ao pleito de outubro não prejudicará seu desempenho na disputa. Além de citar o elevado percentual de eleitores indefinidos, Rogério tem repetido que as pessoas estão aguardando a definição do quadro para escolherem seu candidato "porque entendem que a responsabilidade de votar em alguém que vai ser administrador da cidade de Natal é muito maior do que participar de um concurso de beleza ou de notoriedade. Então, nessa hora, as pessoas vão definir o voto em cima de alguém que tenha proposta, de alguém que tenha projeto, que tenha densidade, que tenha experiência administrativa e a possibilidade de cuidar bem da cidade".

Rogério Marinho disse que o PSB como um todo acredita que a situação tem que ser definida o mais rápido possível. "Nós estamos no dia 22 de abril, quanto mais tempo se demora nesse processo mais de fragiliza a possibilidade de candidatura. Há um desgaste natural. Agora, por outro lado, nós entendemos que esse processo está contaminado por 2010. Muitas pessoas que estão dentro desse projeto estão enxergando o pleito próximo e não apenas o de 2008. Esses interesses, apesar de legítimos, estão de alguma maneira dificultando a consolidação de candidaturas", argumentou.

O deputado Rogério Marinho concorda com a tese de união dos partidos que compõem a base do presidente Lula na capital, desde que seja com o PSB encabeçando a chapa, ao contrário do que vem sendo defendido pelo prefeito Carlos Eduardo. Embora informações de bastidores dêem conta de que Rogério, a bancada do PSB e a governadora já não têm mais dúvidas de que Carlos Eduardo não apoiará uma candidato do partido, ele afirmou ontem, após apresentação do Centro Integrado de Vocação Tecnológica da Região Metropolitana de Natal, que acredita no apoio do prefeito. Rogério continua a dizer que não retira sua candidatura porque essa decisão caberá ao PSB. "Se os filiados, por sua maioria, entenderem que o PSB não deve ter uma candidatura a prefeito de Natal, eu vou me curvar ao que partido decidir. Agora, eu defendo e acredito que um partido como o nosso não pode abrir mão de ser protagonista no processo eleitoral da cidade de Natal", disse.

PMDB

Hermano articula apoio do diretório

O diretório municipal do PMDB vai divulgar hoje a posição oficial da legenda com relação à pré-candidatura do vereador Hermano Morais a prefeito de Natal através de uma nota oficial e de uma entrevista coletiva do vereador - que é presidente do partido em Natal - marcada para as 14h30, na sede da legenda, em Candelária. Ontem a executiva municipal peemedebista reuniu-se em um encontro fechado para a imprensa, em que deliberou sobre a disposição de seguir com a candidatura de Hermano.

Antes do encontro, o pré-candidato adiantou o tom que seria dado à discussão. "Não discuto a possibilidade de colocar minha candidatura à disposição. Nós entendemos que não há nenhum motivo que nos convença a nos afastar desse processo. Essa candidatura nasceu do desejo das bases do partido", disse. Hermano Morais acrescentou que, pelas conversas que tem tido com lideranças peemedebistas e integrantes do diretório municipal, não há disposição de se abandonar o projeto de sua pré-candidatura "até porque ele se mostra viável".

O vereador revelou que conversou na última quinta-feira à noite com o senador Garibaldi Filho a respeito da possibilidade de aliança com PT e PSB e como ficaria a composição da chapa nessa hipótese. Segundo Hermano, Garibaldi relatou a proposta feita pelo prefeito de Natal, Carlos Eduardo Alves (PSB), de construção de uma chapa consensual e disse que aguardava o prefeito levar a proposta aos demais partidos.

> **"Não discuto a possibilidade de colocar minha candidatura à disposição. Essa candidatura nasceu das bases"**
>
> Hermano Morais
> Pré-candidato do PMDB

SUSESSÃO

Hermano Morais minimizou as conversações em torno da aliança da base de Lula no estado. "Esse assunto sequer será levado à reunião de hoje (ontem) porque essa proposta só será considerada e avaliada quando for levada ao diretório municipal do partido, a quem cabe deliberar sobre a sucessão em Natal. E o prefeito não tratou do assunto nem com o seu partido, o PSB", afirmou o pré-candidato.

CEARÁ-MIRIM

Geraldo lança Fabrício a prefeito

O ex-senador Geraldo Melo (PSDB) e a prefeita de Ceará-Mirim, Edinólia Melo (PSDB) reuniram lideranças políticas e integrantes de vários partidos para anunciar que o candidato do grupo à sucessão da prefeita é o engenheiro Fabrício Gaspar (PSDB), secretário de Obras da gestão municipal desde o primeiro mandato de Edinólia. Na ocasião, o ex-senador aproveitou para declarar que o grupo "espera e precisa" do apoio da governadora Wilma de Faria (PSB), lembrando que seu grupo disputou as duas últimas eleições em Ceará-Mirim contra o candidato dela, mas que agora espera contar com a governadora em seu palanque. O lançamento da candidatura de Fabrício contou com a presença do presidente da Assembléia, Robinson Faria (PMN) e do deputado Gilson Moura (PV).

Divulgação



Agora, Geraldo e Edinólia esperam ter o apoio da governadora Wilma de Faria

Geraldo Melo explicou que a escolha de Fabrício Gaspar levou em conta o conhecimento que ele tem da administração de Ceará-Mirim, como secretário, e o fato de nunca ter sido levantada suspeita com relação à sua integridade. O ex-senador destacou ainda a juventude de Fabrício e disse que o pré-candidato "não tem nenhum dos vícios e das marcas" de grande parte dos políticos mais antigos. "Ele é a renovação, a cara nova, o compromisso com a transformação", afirmou.

Geraldo Melo afirmou que o grupo chegou a analisar nomes de outras pessoas - sem citar quem - mas que não se sentiu "confortável com itinerários escolhidos" por esses postulantes. "Não foi só no caso de Amaro Saturnino que houve alguns equívocos", disse, ao ser questionado se estava se referindo ao prefeito de Maxaranguape, que tentou viabilizar seu apoio para disputar em Ceará-Mirim. Questionado sobre quem será o candidato a vice na chapa de Fabrício, Geraldo Melo afirmou que o atual vice-prefeito, Ruy Pereira, "está na frente" entre os que podem ocupar a vaga.

SESSÃO

TRE cassa dois vereadores "infiéis"

O Tribunal Regional Eleitoral (TRE) cassou mais dois vereadores por infidelidade partidária. Na sessão de ontem, Cícero Barboza de Lira, de Tenente Laurentino, e João Batista da Rocha, de Bento Fernandes, foram cassados por unanimidade por terem trocado de partido sem justa causa. Com eles, chega a nove o número de vereadores que perderam os mandatos desde o ano passado.

O relator dos processos envolvendo os dois vereadores foi o juiz Jarbas Bezerra. Cícero Barbosa interpôs uma representação tentando obter o reconhecimento da existência de justa causa para sua mudança do PMDB para o PSB, mas o pedido não foi reconhecido pelo TRE. No caso de João Batista, ele e os suplentes Indoberto Ferreira de Miranda, Luiz Fernandes de Lima, Herivelto Ferreira Gabriel e Geraldo Nicácio Nunes, foram alvos de uma representação interposta pelo quinto suplente da coligação "União Vitoriosa" (PFL-PSB), que disputou o pleito de 2004 naquele município. Em seu voto, o juiz Jarbas Bezerra entendeu que o quinto suplente era parte legítima para representar contra os cinco, porque todos eles trocaram o PSB pelo Democratas (DEM).

Já o vereador José Paulo de Oliveira, eleito pelo PDT e que migrou para o PR, teve mantido seu mandato, porque o suplente Juvenal Ferreira de Lima interpôs a representação que pedia a decretação da perda de mandato do parlamentar 15 dias depois do prazo estipulado pelo TSE.

O PT joga contra

Nos últimos 30 dias, o governador mineiro Aécio Neves (PSDB) desfilou ao lado do presidente em exercício, José Alencar (PRB), conversou com o prefeito de Belo Horizonte, Fernando Pimentel (PT), e dançou de rosto colado com o PMDB. Piscou, ainda, para o PSB e para o PCdoB. Enquanto isso, o PT nacional adotou o papel do pai que faz tudo para terminar com esses flertes. E o PSB descobriu por que: nada a ver com a prefeitura de Belo Horizonte. O que o PT não quer é ter mais um pré-candidato dentro da base governista para dividir o prestígio do presidente Luiz Inácio Lula da Silva, no caso de Aécio bandear para o PMDB.

Em recente conversa, os petistas concluíram que, passado 2008, será a hora de dar um ultimato ao PMDB, ao PSB e aos demais aliados, cobrando fidelidade na construção de uma candidatura conjunta entre PT e PMDB com as cartas que já estão à mesa. Os petistas temem que Aécio Neves, um político experiente e que circula com desenvoltura por todos os partidos, lhes tire o sonho do projeto de 20 anos de poder. E vão usar todas as cartas que tiverem em mãos para tentar puxar o tapete do tucano, caso ele siga para o PMDB. O PSB já percebeu esses movimentos e, por enquanto, apenas acompanha os gestos do PT contra Aécio. Aécio também não espera muito do PT. Pelo menos isso petistas e aecistas têm em comum.

LUPA

Depois das fundações ligadas às universidades, as equipes de fiscalização de diversos órgãos federais se preparam para jogar os holofotes sobre os hospitais universitários. Os primeiros resultados saem em breve. E são de fazer corar a turma que reformou o apartamento do senhor reitor da UnB.

PARA BONS ENTENDEDORES...

Ao discursar segunda-feira na entrega da Medalha da Inconfidência, o presidente em exercício, José Alencar, lembrou que há 50 anos Minas Gerais não faz o presidente da República. E, em seguida, deitou elogios ao governador Aécio Neves. Muitos políticos presentes saíram com a impressão de que o vice não terá dúvidas em quem apoiar se Aécio estiver na cédula para presidente da República em 2010.

MISTÉRIO

Uma motorista indignada baixou na semana passada no Departamento de Transportes do Senado com uma reclamação contra o carro oficial placa 0095, um dos carros reservas da frota. Na quarta-feira, por volta do meio-dia, ela entrava na via que dá acesso ao Itamaraty, bem ao lado do Congresso, quando foi atingida na traseira por um Marea preto do Senado. E o pior foi que o motorista fugiu do local do acidente. Como resposta a sua queixa, ela ouviu do responsável que o carro 0095 não havia deixado a garagem naquele dia. Ela registrou o boletim de ocorrência na delegacia e aguarda resposta mais convincente.

EXTINTOR LIGADO

O governo agiu rápido e acertou um reajuste parcelado em três anos para os médicos peritos da Previdência Social. Tudo com o objetivo de evitar a greve. Afinal, avaliam os ministros, seria mais um desgaste a se somar à greve dos auditores fiscais da Receita Federal.

NO CAFEZINHO

CORES PRIMÁRIAS – Ao ver as bandeiras azuis e amarelas do PSDB tremulando ao lado das vermelhas do PCdoB, o governador Aécio Neves brincou com o amigo comunista Aldo Rebelo (foto), um dos homenageados na festa de segunda-feira em Ouro Preto: "Gosto dessa combinação", disse o tucano. Como em política nada é por acaso, a frase foi vista como mais um charme sutil para a aliança com o bloco de esquerda, PCdoB-PSB-PDT.

SE BOBEAR... – Antes de 10 de maio, o deputado Paulo Maluf (PP-SP) dará uma festa de arromba para marcar o lançamento de sua candidatura à prefeitura de São Paulo. Em conversas com aliados, a velha raposa paulistana decidiu colocar logo o bloco na rua para neutralizar os avanços do correligionário Celso Russomano, que sonha em obter a vaga do partido na disputa municipal.

E A FONTE SECOU – Os marqueteiros andam meio decepcionados com os candidatos a prefeito das capitais. Reclamam que o dinheiro, antes farto, está escasso e todo mundo com medo do tal caixa dois que enrolou o PT. Para se ter uma idéia, os pacotes em São Paulo, que antes chegaram a custar algo em torno de R$ 30 milhões, estão com os orçamentos entre R$ 5 milhões e R$ 15 milhões, dependendo do currículo do publicitário envolvido na oferta. Não dá mais para ficar rico num ano e ficar dois sem trabalhar.

ASCENSÃO – Não foi só por conta do aniversário de Brasília que o governador do Distrito Federal, José Roberto Arruda (DEM), estava rindo à toa segunda-feira. É que ele acaba de receber os resultados de uma pesquisa da Exata Opinião Pública. Ali, sua administração foi considerada ótima ou boa por 67% dos entrevistados, maior patamar desde a posse, em janeiro de 2007. A taxa de reprovação, que chegava a 58%, em maio do ano passado, caiu para 26%.

BrasíliaDF



DENISE ROTHENBURG
denise.rothenburg@correioweb.com.br
COM GUILHERME QUEIROZ

ECONOMIA MEDIDAS VISAM O INCENTIVO AS EXPORTAÇÕES PARA REDUZIR INSATISFAÇÃO DA INICIATIVA PRIVADA

Lula quer fechar proposta da política industrial

DANIEL PEREIRA
DA EQUIPE DO CORREIO

O presidente Luiz Inácio Lula da Silva hoje, no Palácio do Planalto, auxiliares da área econômica para fechar a proposta de nova política industrial. A idéia é anunciar o mais rapidamente possível as medidas em estudo, que visam a incentivar as exportações e reduzir a insatisfação da iniciativa privada em decorrência da decisão do Comitê de Política Monetária (Copom) do Banco Central de aumentar em 0,5 ponto percentual a taxa básica de juros da economia (Selic).

Segundo os exportadores, o arrocho monetário tira competitividade das mercadorias brasileiras, o que tem impacto negativo na balança comercial e nas contas externas do país. "A política industrial está demorando muito. Um conjunto de estímulo ao exportador é prioridade neste momento", diz o presidente da Confederação Nacional da Indústria (CNI), deputado federal Armando Monteiro Neto (PTB-PE).

Além de Lula, participam da reunião os ministros Guido Mantega (Fazenda), Paulo Bernardo (Planejamento) e Miguel Jorge (Desenvolvimento e Indústria), além do presidente do BNDES, Luciano Coutinho.

POPULARIDADE

O instituto de pesquisa mexicano Consulta Mitofsky divulgou uma avaliação de 20 governos das Américas e oito na Europa e Ásia, na qual o presidente brasileiro Luiz Inácio Lula da Silva ficou em sexto lugar, com 55% de aprovação por seus 63 meses de gestão. O presidente da Colômbia, Álvaro Uribe, é o campeão de aprovação na região, com 84%, seguido pelo seu colega equatoriano, Rafael Correa (62%). Ainda na sondagem, o presidente do México, Felipe Calderón, tem avaliação positiva de 61%; Antonio Saca, de El Salvador, conquistou 59% de popularidade; e Evo Morales, da Bolívia, atingiu 56% de aprovação

Com aprovação de menos da metade da população estão os presidentes da Guatemala, Álvaro Colom (49%); da Argentina, Cristina Kirchner (47%); da República Dominicana, Leonel Fernández (46%); do Chile, Michelle Bachelet (46%); e do Uruguai Tabaré Vázquez (45%). O presidente dos Estados Unidos, George W. Bush, ficou em 16º lugar com 30% de aprovação. O presidente do Paraguai, Nicanor Duarte, amargou 5% de popularidade por seus 57 meses de governo

Valter Campanato/ABr



O presidente Lula se reúne hoje com auxiliares da área econômica para fechar a nova política industrial do país

CARTÕES

CPI começa a ter acesso a dados sigilosos do TCU

PRISCILLA MAZENOTTI
AGÊNCIA BRASIL

Um grupo de oito parlamentares integrantes da Comissão Parlamentar Mista de Inquérito (CPMI) dos Cartões Corporativos já pode, ter acesso aos dados sigilosos das auditorias feitas pelo Tribunal de Contas da União (TCU). O grupo é formado por quatro deputados da oposição e quatro do governo.

A presidente da CPMI, senadora Marisa Serrano (PSDB-MS), disse que já enviou o ofício com os nomes dos quatro deputados da oposição – Carlos Sampaio (PSDB-SP), Augusto Carvalho (PPS-DF), além dos integrantes do Democratas (DEM) Vic Pires (PA) e Índio da Costa (RJ) –, mas que ainda aguarda a indicação dos governistas.

O período de visitas ao TCU, que começou ontem, se encerra em 22 de maio e cada parlamentar poderá ir sozinho ou em grupo. "Cada parlamentar vai por conta própria", disse Marisa. Ela acrescentou que, caso os documentos sigilosos vazem, o deputado ou senador terá de responder de acordo com o regimento. "Tenho certeza que todos vão se adequar e não vão querer passar por uma Comissão de Ética, por exemplo", disse.

Além de determinar a ida ao TCU, Marisa Serrano também definiu os parlamentares que assumirão as quatro sub-relatorias criadas na semana passada para ajudar nos trabalhos de investigação. Caberá ao deputado Carlos Sampaio (PSDB-SP) a sub-relatoria de sistematização e ao deputado Índio da Costa (DEM-RJ), a de fiscalização de gastos. Os dois parlamentares são de oposição.

Para os governistas, ficaram as duas outras sub-relatorias: a de aperfeiçoamento legislativo, com o deputado Maurício Quintella Lessa (PR-AL), e a de controle de mecanismos de auditoria com o senador Gim Argelo (PTB-DF).

A divisão causou reclamação dos parlamentares governistas, que dizem ter ficado com as sub-relatorias "menores". O deputado Paulo Teixeira (PT-SP) disse que vai questionar a decisão e pedir para que os sub-relatores sejam escolhidos por meio de votação na CPMI. "Sentimos que a presidente da CPMI extrapolou sua competência e nomeou privilegiando a oposição nas sub-relatorias. Foi uma decisão autoritária e que quebrou o entendimento feito até agora", reclamou.

A acusação foi rebatida pela própria Marisa Serrano. "Cumpri a legalidade e o que reza o nosso regimento. Quem indica relator e sub-relatores é o presidente da comissão e fiz aquilo que o regimento manda", argumentou.

CASO ISABELLA

Polícia retarda o fim do inquérito sobre o crime

Após desmarcar os depoimentos do avô paterno e da tia da menina Isabella Nardoni, 5, agendados para ontem, a Polícia Civil de São Paulo também adiou a apresentação do inquérito ao Ministério Público e à imprensa. Segundo o diretor do Decap (Departamento de Polícia Judiciária da Capital), Aldo Galiano Júnior, quatro depoimentos que ocorrerão hoje – entre eles do avô e da tia da vítima – serão "imprescindíveis" para concluir a investigação.

Isabella morreu no último dia 29 após ser arremessada do apartamento do pai Alexandre Nardoni, 29, e da madrasta, Anna Carolina Jatobá, 24,suspeitos de matar a criança.

Na manhã de ontem, a SSP (Secretaria da Segurança Pública) informou que o inquérito seria levado ainda ao fórum de Santana, para ser analisado pela Promotoria. Horas depois, no entanto, Galiano afirmou que o inquérito não será concluído sem os tais depoimentos – de Antonio e Cristiane Nardoni, avô e tia da menina; e de mais duas testemunhas. Todos devem ser ouvidos hoje.

JUSTIFICATIVA

O diretor do Decap convocou a imprensa para justificar por que ainda não vai apresentar informações sobre o inquérito. "A liberdade de imprensa não pode confrontar com interesse público", disse.

A reconstituição do crime será realizada antes de o inquérito ser finalizado, segundo Galiano.

Pela manhã, ele esteve reunido na sede da Secretaria da Segurança com os delegados Calixto Calil Filho e Renata Pontes, do 9º DP — responsáveis pelas investigações —; Elisabete Sato, titular da Seccional Norte; e com o delegado-geral de São Paulo, Maurício Lemos Freire.

CONFRONTO

Galiano afirmou querer evitar confronto com a defesa do casal suspeito. Segunda-feira, os advogados disseram que entrariam com uma representação na Corregedoria da Polícia Civil contra a delegacia, que estaria conduzindo uma investigação parcial e cheia de irregularidades.

A defesa relatou que informações sobre o laudo da morte de Isabella teriam sido mencionadas durante o depoimento de Nardoni e Anna na última sexta-feira (18). A prática é irregular, segundo o advogado Ricardo Martins, já que a defesa não teve acesso ao documento, pois oficialmente o laudo não foi anexado ao inquérito.

O diretor do Decap disse que o laudo foi anexado ontem ao inquérito e que as perguntas feitas ao casal foram feitas com base em informações que os delegados obtiveram no local do crime e com conversas prévias com peritos que elaboraram o laudo.

Galiano afirmou "não está nos planos da Polícia Civil concluir o inquérito antes do prazo determinado".

AGRESSÕES

Galiano garantiu que a madrasta de Isabella não ficou presa com outras detentas quando passou uma semana detida no 89º DP (Portal do Morumbi). "Ela ficou separada e em exames que fez ao sair da cadeia não relatou lesões ao médico", afirmou Galiano.

Em entrevista à Folha Online, o avô de Isabella relatou que outras detentas bateram em Anna Carolina. "Ela sofreu muito enquanto estava presa. As outras detentas bateram nela e, por isso, tivemos o cuidado de tirar fotos das marcas, pois não sabemos até onde isso pode chegar", disse Antonio Nardoni, na ocasião.

Inicialmente, Anna Carolina ficou sozinha em uma cela. No entanto, no domingo (20), um assessor da Secretaria da Segurança admitiu que ela foi colocada com outras presas – não foi informado, porém, o período nem quantas mulheres ficaram com ela.

"Ela poderia até ter ficado com outras presas, mas houve precaução para evitar problemas", disse o diretor do Decap. Também ontem, a assessoria da secretaria manteve as declarações do delegado, de que Anna Carolina ficou sozinha na cela.

ACIDENTES

Violência nas estradas cresce durante feriado de Tiradentes

PAULA LABOISSIERE
AGÊNCIA BRASIL

O feriado de Tiradentes foi o primeiro do ano a interromper a trajetória de queda no número de acidentes, vítimas e mortes registrada nas estradas federais ao longo de 2008. Da zero hora da última sexta-feira (18) até a meia-noite de segunda-feira (21), a Polícia Rodoviária Federal (PRF) registrou 1.837 acidentes, 1.214 feridos e 97 mortes contra os 1.657 acidentes, 1.043 feridos e 75 mortes registrados na última Semana Santa. Segundo relatório divulgado ontem pela PRF, as chuvas e a deficiência no efetivo colaboraram para o aumento da violência nas estradas.

Dados da PRF apontam que, desde janeiro, todo o quadro de policiais tem dobrado a escala de horas trabalhadas nos feriados. Durante os finais de semana prolongados, há acréscimos de 50% a 100% na carga de trabalho dos policiais. Mesmo com o apoio de servidores administrativos – que também têm sido convocados para fiscalizar o trânsito nas estradas – a PRF alerta que "a fórmula está se esgotando".

Mas a imprudência dos motoristas segue como a principal causa dos quase mais de 1,8 mil acidentes. De acordo com o relatório, mais de 100 mil multas foram aplicadas durante os três dias de feriado prolongado.

Dentre os acidentes com maior número de vítimas, o estado do Pará registrou uma ultrapassagem proibida na BR-153, onde três pessoas morreram. Na Bahia (BR-407), outras três pessoas morreram quando o motorista de um caminhão carregado com tubos de aço perdeu o controle do veículo e bateu em dois ônibus lotados. No Rio Grande do Sul, duas colisões frontais provocaram a morte de seis pessoas.

O acidente mais violento, entretanto, foi registrado em Passo Fundo (RS), onde uma ambulância invadiu a pista contrária e bateu violentamente em uma caminhonete. Com o choque, os quatro ocupantes do carro de resgate morreram e duas pessoas que estavam no outro veículo ficaram gravemente feridas.

Após a Operação Tiradentes, Minas Gerais segue como o estado que mais registrou acidentes – um total de 284 – seguido por Santa Catarina (203), Rio de Janeiro (167), São Paulo (161) e Rio Grande do Sul (155).

Já o ranking de mortes é liderado pelos estados do Rio Grande do Sul e da Bahia, ambos com 11 óbitos. Em seguida estão Minas Gerais e Rio de Janeiro (10), Santa Catarina e Pará (06), São Paulo e Pernambuco (05), e Paraná, Espírito Santo e Rio Grande do Norte (04).

Minas Gerais é líder também no número de feridos (207) nas estradas, seguido por Santa Catarina (148), Rio Grande do Sul (108), Bahia (83) e Paraná (73).

O relatório da PRF alerta ainda que a violência nas estradas federais tem crescido não apenas durante os feriados prolongados mas também em outros períodos do calendário brasileiro. O primeiro fim de semana do mês de abril, por exemplo, registrou 111 mortes – 14 a mais do que as 97 registradas no feriado de Tiradentes.

02V

Unimed Natal

O melhor plano de saúde é viver.
O segundo melhor é Unimed.

UNIMED NATAL-Sociedade Cooperativa de Trabalho Médico
C.N.P.J.: 08.380.701/0001-05
DEMONSTRAÇÕES CONTÁBEIS 2007

Balanço de Gestão 2007

O ano de 2007 foi de grandes desafios, com a intensificação de medidas destinadas a mudar o modelo de negócio da Unimed Natal. Destacam-se as ações de aproximação e valorização do médico cooperado, as novas iniciativas em medicina preventiva e gerenciamento de riscos e, a evolução dos recursos próprios da Unimed, com realce para o excelente desempenho do Hospital. Formada por 1.565 médicos, a Unimed Natal conseguiu registrar uma elevação de 13,4% na receita, passando de R$ 211,6 milhões para R$ 239,9 milhões.

Destacamos algumas conquistas alcançadas:

- Ampliação do escopo da certificação NBR ISO 9001, incluindo a auditoria médica e a gerência de contratos e seguros, além das áreas de vendas, central de atendimento, teleatendimento e SOS Unimed.
- Evolução da rede credenciada própria, com um crescimento de 55,6% no faturamento do Hospital Unimed.

Em um segmento de alta complexidade e limitações crescentes, a Unimed Natal demonstrou mais uma vez sua capacidade de construir o novo, sempre antevendo as mudanças necessárias para a sustentabilidade de seu negócio.

A Diretoria

BALANÇOS PATRIMONIAIS DOS EXERCÍCIOS FINDOS EM 31 DE DEZEMBRO DE 2007 E 2006
Valores em R$ 1,00

ATIVO	2007	2006
CIRCULANTE	**28.622.121**	**23.478.546**
Disponível	8.565.781	5.809.739
Caixa e Bancos	1.437.008	1.159.179
Aplicações	7.128.773	4.650.560
Realizável	20.056.340	17.668.807
Créditos de Oper. c/Planos de Assistência à Saúde	14.837.555	14.638.943
Contraprestação Pecuniária a Receber	6.887.295	7.752.096
Outros Créditos Operacionais	7.977.260	6.918.847
(-) Provisão para Devedores Duvidosos	(27.000)	(32.000)
Outros Valores e Bens	5.218.785	3.029.864
REALIZÁVEL A LONGO PRAZO	**1.266.044**	**2.626.644**
Depósitos Judiciais	676.254	646.503
Outros Créditos a Receber	589.790	1.980.141
PERMANENTE	**34.536.922**	**29.709.058**
Investimentos	3.772.337	24.355.884
Custo Avaliado pela Equivalência Patrimonial	495.238	21.493.442
Outros Investimentos	3.277.099	2.862.442
Imobilizado	25.240.405	5.209.533
Imóveis de Uso Próprio – Hospitalares	12.550.015	-
Imóveis de Uso Próprio – Não Hospitalares	4.509.398	3.219.442
Bens Móveis	1.815.145	1.224.615
Máquinas e Equipamentos	7.424.900	2.741.098
Imobilizações em Curso	1.861.509	577.750
Outras Imobilizações	630.144	390.789
(-) Depreciação Acumulada	(3.550.706)	(2.944.161)
Diferido	5.524.180	143.641
Gastos Pré-Operacionais	5.939.219	122.253
Sistemas de Informática	848.354	848.354
(-) Amortização Acumulada	(1.263.393)	(826.966)
TOTAL DO ATIVO	**64.425.087**	**55.814.248**

As Notas Explicativas são parte integrante das Demonstrações Contábeis

BALANÇOS PATRIMONIAIS DOS EXERCÍCIOS FINDOS EM 31 DE DEZEMBRO DE 2007 E 2006
Valores em R$ 1,00

PASSIVO	2007	2006
CIRCULANTE	**41.596.350**	**35.615.500**
Provisões Técnicas	9.226.107	8.313.267
Eventos a Liquidar com Oper. de Assistência à Saúde	17.392.939	16.658.193
Débitos c/Oper. Planos Priv. de Assistência à Saúde	338.551	370.156
Provisões Diversas	3.860.617	3.090.930
Tributos e Contribuições a Recolher	2.937.477	2.127.237
Encargos Sociais a Recolher	959.850	706.075
Obrigações a Pagar	5.897.593	2.887.877
Empréstimos e Financiamentos a Pagar	983.216	1.461.765
EXIGÍVEL A LONGO PRAZO	**9.279.381**	**9.028.368**
Provisões Diversas	2.861.689	3.475.254
Tributos e Contribuições a Recolher	5.257.604	2.098.630
Empréstimos e Financiamentos a Pagar	937.221	1.699.003
Assunção de Dívidas-Hospital Unimed	-	1.599.893
Débitos Diversos	222.867	155.588
PATRIMÔNIO LÍQUIDO	**13.549.356**	**11.170.380**
Capital Social	8.738.181	7.934.285
Reserva de Reavaliação	4.647.432	3.080.958
Outras Reservas	163.743	155.137
TOTAL DO PASSIVO	**64.425.087**	**55.814.248**

As Notas Explicativas são parte integrante das Demonstrações Contábeis

DEMONSTRAÇÕES DE SOBRAS OU PERDAS DOS EXERCÍCIOS FINDOS EM 31 DE DEZEMBRO DE 2007 E 2006
Valores em R$ 1,00

Discriminação das Contas	2007	2006
Contraprestações Efetivas de Operações de Assistência à Saúde	203.761.230	187.627.573
Contraprestações Líquidas	204.674.070	190.708.119
Variação das Provisões Técnicas	(912.840)	(3.080.546)
Eventos Indenizáveis Líquidos	(184.320.123)	(161.846.979)
Eventos Indenizáveis	(189.231.153)	(166.614.375)
Recuperação de Dispêndios com Eventos Indenizáveis	4.911.030	4.767.396
RESULTADO OPERACIONAL BÁSICO	**19.441.107**	**25.780.594**
Despesas de Comercialização	(596.498)	(682.526)
Outros Ingressos / (Dispêndios) Operacionais	3.120.729	(3.049.192)
RESULTADO OPERACIONAL	**21.965.338**	**22.048.876**
Resultado Financeiro Líquido	(781.848)	(642.668)
Receitas Financeiras	1.771.890	1.239.867
Despesas Financeiras	(2.553.738)	(1.882.535)
Despesas Administrativas	(21.084.905)	(18.200.749)
Resultado Patrimonial	454.495	(2.960.449)
Resultado Não Operacional	(54.689)	(17.617)
RESULTADO ANTES DOS IMPOSTOS	**498.391**	**227.393**
Imposto de Renda	(345.174)	(137.727)
Contribuição Social	(143.620)	(24.223)
SOBRAS / (PERDAS) LÍQUIDAS ANTES DAS DESTINAÇÕES	**9.597**	**65.443**
Proposta para Destinação das Sobras:		
Fundo de Reserva-Lei 5764/71 e Art. 60 Estatuto Social	(960)	(49.270)
FATES - Lei 5764/71 e Art. 60 Estatuto Social	(480)	(3.272)
Fundo de Reserva-Lei 5764/71 e Art. 61 Estatuto Social	(8.157)	(12.901)
SOBRAS / (PERDAS) LÍQUIDAS DO EXERCÍCIO	-	-

As Notas Explicativas são parte integrante das Demonstrações Contábeis

DEMONSTRAÇÃO DAS MUTAÇÕES DO PATRIMÔNIO LÍQUIDO DOS EXERCÍCIOS FINDOS EM 31 DE DEZEMBRO DE 2007 E 2006
Valores em R$ 1,00

DISCRIMINAÇÃO	CAPITAL SOCIAL	OUTRAS RESERVAS				Sobras (Perdas) à Disposição da AGO	TOTAL
		Reservas de Reavaliação	Fundo de Reserva - Lei 5.764/71 e Art. 60 do Est Soc	FATES - Lei 5.764/71 e Art. 60 Est. Social	Fundo de Reserva-Juros Art. 60 do Est. Social		
SALDO EM 31/12/05	**6.809.362**	**3.167.680**	**75.250**	**93.473**	**2.174**	**8.200**	**10.156.139**
Integralização de Cotas de Capital	1.196.954						1.196.954
Restituição Quotas de Capital	(106.498)						-106.498
Ajustes de Cotas de Capital	32.293		-32.293				0
Baixa da Reserva de Reavaliação		-86.722					-86.722
Utilização do RATES				-46.736			-46.736
Transf. Fundos de Reserva Lei 5764/71	2.174				-2.174		0
Distribuição de Sobras Exercício Anterior						-8.200	-8.200
Resultado do Exercício						65.443	65.443
Proposta para Destinação do Resultado							
Retenção 10% (Lei 5764/71 e art.60 Est. Social)			6.544			-6.544	0
Retenção 5% (Lei 5764/71 e art. 60 Est. Social)				3.272		-3.272	0
Resultado Atos não Cooperativos				42.726		-42.726	0
Fundo Reserva-Juros (art 60 Est. Social)					12.901	-12.901	0
SALDO EM 31/12/06	**7.934.285**	**3.080.958**	**49.501**	**92.735**	**12.901**	**0**	**11.170.380**
Integralização de Cotas de Capital	1.022.880						1.022.880
Restituição Quotas de Capital	-295.502						-295.502
Ajustes de Cotas de Capital	63.617						63.617
Acréscimo por Reavaliação de Ativos Próprios		1.456.703					1.456.703
Baixa da Reserva de Reavaliação		-86.751					-86.751
Ajustes da Reserva de Reavaliação		196.522					196.522
Créditos não Reclamados - RATES				11.910			11.910
Distribuição de Sobras Exercício Anterior	12.901				-12.901		0
Resultado do Exercício						9.597	9.597
Proposta para Destinação do Resultado							
Retenção 10% (Lei 5764/71 e art.60 Est. Social)			960			-960	0
Retenção 5% (Lei 5764/71 e art. 60 Est. Social)				480		-480	0
Fundo Reserva (art 60 Est. Social)					8.157	-8.157	0
SALDO EM 31/12/07	**8.738.181**	**4.647.432**	**50.461**	**105.125**	**8.157**	**0**	**13.549.356**

As Notas Explicativas são parte integrante das Demonstrações Contábeis

DEMONSTRAÇÃO DAS ORIGENS E APLICAÇÕES DE RECURSOS DOS EXERCÍCIOS FINDOS EM 31 DE DEZEMBRO DE 2007 E 2006
Valores em R$ 1,00

ORIGENS E APLICAÇÕES DE RECURSOS	2007	2006
ORIGEM DOS RECURSOS	**6.156.046**	**16.031.432**
Das Operações	**799.704**	**4.678.681**
Depreciações e Amortizações	660.849	746.205
(Lucro)/Prejuízo apurado na Equivalência Patrimonial	118.855	3.932.476
Dos Cooperados	**790.995**	**1.090.456**
Integralização de Quotas Partes	1.022.880	1.196.954
(-) Devolução de Quotas Partes	(231.885)	(106.498)
De Outras Fontes	**4.565.347**	**10.262.295**
Aumento do Exigível a Longo Prazo	2.859.863	4.644.369
Valor Residual Alienação de Bens Imobilizado	96.322	210.316
Redução do Realizável a Longo Prazo	1.609.162	5.407.610
APLICAÇÕES DE RECURSOS	**6.993.321**	**16.966.684**
Aumento do Realizavel a Longo Prazo	147.058	1.463.306
Aumento de Investimentos	414.658	9.665.147
Aumento do Ativo Imobilizado	4.007.257	1.362.176
Aumento do Diferido	-	122.253
Utilização do RATES	-	46.736
Baixas do Exigível a Longo Prazo	1.490.659	2.361.345
Depósitos Judiciais	101.503	460.176
Transf. Exigível Longo Prazo para o Circulante	732.533	1.390.623
Baixa da Reserva de Reavaliação	86.752	86.722
Sobras Distribuídas	12.901	8.200
AUMENTO/(REDUÇÃO) DO CAPITAL CIRCULANTE LÍQUIDO	**(837.275)**	**(935.252)**

VARIAÇÃO DO CAPITAL CIRCULANTE LÍQUIDO	2007	2006
Ativo Circulante		
No Início do Exercício	23.478.546	15.086.140
No Final do Exercício	28.622.121	23.478.546
Variação	5.143.575	8.392.406
Passivo Circulante		
No Início do Exercício	35.615.500	26.287.842
No Final do Exercício	41.596.350	35.615.500
Variação	5.980.850	9.327.658
AUMENTO/(REDUÇÃO) DO CAPITAL CIRCULANTE LÍQUIDO	**(837.275)**	**(935.252)**

As Notas Explicativas são parte integrante das Demonstrações Contábeis

UNIMED NATAL - SOCIEDADE COOPERATIVA DE TRABALHO MÉDICO
CNPJ: 08.380.701/0001-05
NOTAS EXPLICATIVAS ÀS DEMONSTRAÇÕES CONTÁBEIS DOS EXERCÍCIOS FINDOS EM 31 DE DEZEMBRO DE 2007 E 2006

NOTA 1 – CONTEXTO OPERACIONAL

Unimed Natal - Sociedade Cooperativa de Trabalho Médico é uma cooperativa com 30 anos de existência, que tem por objetivo a congregação dos integrantes da profissão médica para sua defesa econômico-social, prestando-lhes serviços para proporcionar melhores condições de trabalho para o exercício de suas atividades junto ao mercado, através da disponibilização dos serviços dos associados e atos complementares aos mesmos serviços, atendendo a finalidade da sociedade cooperativa.

Tem como missão promover saúde e fornecer assistência com qualidade, norteada pelos princípios cooperativistas.

A Unimed Natal está registrada na Agência Nacional de Saúde Suplementar – ANS sob o nº 33.559-2

NOTA 2 – PRINCIPAIS ATIVIDADES DESENVOLVIDAS

No cumprimento de suas atividades, a Cooperativa assina, em nome dos seus cooperados, contratos para a prestação de serviços inerentes à atividade médica com pessoas físicas e jurídicas de direito público ou privado.

NOTA 3 – FORMA DE APRESENTAÇÃO DAS DEMONSTRAÇÕES CONTABEIS

Foram elaborados de acordo com as práticas contábeis emanadas da legislação societária, em consonância com a legislação cooperativista, com as normas editadas pelo CFC - Conselho Federal de Contabilidade, especialmente a NBC T 10.21 e normas aplicáveis as operadoras de planos de saúde, emanadas da Agência Nacional de Saúde Suplementar - ANS. As Demonstrações Contábeis, incluindo as Notas Explicativas, estão apresentadas adotando-se como expressão monetária a "unidade de reais".

Em concordância com a legislação aplicada acima, os demonstrativos contábeis estão apresentados de forma comparativa ao exercício anterior, o que revelam variações ativas e passivas acentuadas em algumas rubricas contábeis em decorrência da incorporação do Hospital Unimed, efetivada em 30 de abril de 2007, aprovada em Assembléia Geral Extraordinária de 24/04/2007.

NOTA 4 – PRINCIPAIS PRÁTICAS CONTABEIS ADOTADAS

As principais práticas contábeis adotadas pela sociedade são:

4.1 - Aplicações – Títulos de Renda Fixa – estão demonstradas aos valores aplicados, acrescidos dos rendimentos incorridos até a data do Balanço.

4.2 - Apuração do resultado – o resultado é apurado pelo regime contábil de competência e inclui os rendimentos, encargos e variações monetárias incidentes sobre ativos e passivos, quando aplicável;

4.3 - Ativo e Passivo Circulantes – os ativos estão demonstrados pelos valores de realização e os passivos pelos valores conhecidos ou calculáveis, todos representados por direitos e obrigações a curto prazo.

4.4 - As contas do Ativo Permanente estão demonstradas ao custo de aquisição, corrigido monetariamente até 31 de dezembro de 1995. A depreciação foi calculada pelo método linear.

4.5 - As Provisões de Risco e de Remissão para garantia das obrigações contratuais, foram constituídas totalmente neste exercício, com base nos critérios estabelecidos pela ANS, através da RDC 77/2001, e estão classificadas no grupo de Provisões Técnicas. A Provisão de Remissão foi calculada atuarialmente pela Strategy Consultoria e Assessoria Atuarial, através de seu atuário José Luiz de Jesus Cella – MIBA 636.

4.6 - Empréstimos e Financiamentos – O passivo circulante e o exigível a longo prazo estão atualizados pela variação monetária acrescidos dos respectivos encargos incorridos até a data do balanço.

NOTA 5 – APRESENTAÇÃO ANALÍTICA DOS PRINCIPAIS GRUPOS DE CONTAS

5.1) DISPONÍVEL

Discriminação	2007	2006
Caixa	6.200	2.850
Bancos conta Depósitos	1.430.808	1.156.329
Aplicações de Renda Fixa – Privados	**7.128.773**	**4.650.560**
Garantias ANS – Provisões de Risco e de Remissão	1.011.291	923.964
PIS/Cofins	2.590.596	1.917.788
Contingências Judiciais	805.214	736.507
Sexagenários	1.598.254	304.152
Ressarcimento ao SUS	684.555	445.746
Outras Aplicações	438.863	322.403
TOTAL	**8.565.781**	**5.809.739**

As garantias financeiras exigidas pela ANS, relativas às Provisões de Risco e de Remissão, estão totalmente constituídas.

Estão sendo efetuadas aplicações financeiras para cobrir eventuais perdas de processos cíveis e tributários que se encontram ainda em julgamento, resguardando e colocando a cooperativa, desta maneira, em condições de honrar essas compromissos no futuro, caso venham a ocorrer.

5.2) CRÉDITOS OPERACIONAIS COM PLANOS DE ASSISTÊNCIA À SAÚDE: Representado por contratos de plano-empresa e familiar e outras contas pertinentes.

Discriminação	2007	2006
Contraprestação Pecuniária a Receber	**6.887.295**	**7.752.096**
Faturas a Receber	388.212	547.998
Mensalidades a Receber	3.967.783	3.745.341
Co-Participação a Faturar	788.038	645.743
Mensalidades a Receber - Sexagenários	1.735.423	2.791.799
Outros Valores a Receber	7.839	21.215
Outros Créditos Operacionais	**7.977.260**	**6.918.847**
Intercâmbio a Receber	7.975.826	6.918.090
Outros Créditos de Operações de Assistência à Saúde	1.434	757
(-) Provisão P/Devedores Duvidosos	**(27.000)**	**(32.000)**
TOTAL	**14.837.555**	**14.638.943**

5.3) OUTROS VALORES E BENS:

Discriminação	2007	2006
Cheques a Receber	145.518	194.051
Cartões de Crédito e DCO Bancos	1.132.013	959.473
Créditos Tributários e Previdenciários	204.736	326.918
Créditos a Receber de Particulares	176.175	-
Adiantamentos a Funcionários	214.198	133.837
Adiantamentos a Fornecedores	238.402	296.990
Impostos e Taxas a Recuperar	320.378	-
Créditos a Receber de Cooperados	187.594	358.317
Adiantamentos Diversos	380.618	400.798
Estoques	1.392.711	256.994
Despesas Antecipadas	826.442	102.486
TOTAL	**5.218.785**	**3.029.864**

5.4) REALIZÁVEL A LONGO PRAZO – Outros Créditos a Receber:

Discriminação	2007	2006
Créditos Tributários e Previdenciários	249.772	231.844
Faturas a Receber Unimeds	287.651	278.651
Mensalidades a Receber – Sexagenários não Regulamentado	-	1.443.997
Outros Créditos	52.367	25.649
Total	**589.790**	**1.980.141**

5.5) INVESTIMENTOS

As participações em empresas controladas são ajustadas pelo método da equivalência patrimonial. Em 30/04/2007 a Unimed Natal incorporou o Hospital Unimed, estando hoje registrado no Ativo Imobilizado.

Em 31/12/2007 a conta de Investimentos em empresas controladas, avaliadas pelo método da equivalência patrimonial, apresentava a seguinte composição:

Empresa Controlada	Pat. Líquido da Controlada em 31/12/2007	Participação no Capital Social %	Posição Contábil em 31/12/2007	Posição Contábil em 31/12/2006
Hospital Unimed	-	-	-	21.152.724
Unimed Corretora de Seguros	500.240	99,00%	495.238	340.718
Total	**500.240**	-	**495.238**	**21.493.442**

Os demais investimentos são avaliados pelo método do custo de aquisição. Na data do balanço essas contas apresentavam a seguinte composição:

Empresa Investida/Outros Investimentos	Participação Capital Social		Valor Contábil	
	2007	2006	2007	2006
Unimed Seguradora – SP	0,13618%	0,13618%	178.871	125.374
Unicred Natal	9,69%	13%	1.280.468	1.219.915
Cotas da Federação do RN	-	-	71.780	71.780
União Nacional das Cooperativas Médicas	0,70742%	0,70742%	60.997	60.996
Unimed Participações	1,77698%	1,76372%	1.671.681	1.384.375
Outros Investimentos	-	-	13.304	-
Total	-	-	**3.277.099**	**2.862.442**

5.6) COMPOSIÇÃO DO IMOBILIZADO E DIFERIDO, COM OS VALORES RESPECTIVOS DAS DEPRECIAÇÕES, AMORTIZAÇÕES, TAXAS ADOTADAS E MONTANTES DO PERÍODO:

IMOBILIZADO	Custo Corrigido/ Re-avaliado	Taxa Anual	Depreciação Acumulada	2007 Líquido	2006 Líquido
Edificações	12.768.413	4%	(273.639)	12.494.774	1.937.243
Terrenos	4.291.000	-	-	4.291.000	1.051.400
Móveis e Utensílios	1.488.987	10%	(348.581)	1.140.406	272.139
Equip. e Máquinas	4.542.112	10%	(601.776)	3.940.336	247.828
Equip. de Informática	2.419.277	20%	(1.682.060)	737.217	627.347
Licença de Software	580.068	20%	(214.198)	365.870	127.745
Veículos	789.869	20%	(401.192)	388.477	354.772
Instalações	33.876	10%	(29.260)	4.616	13.309
Imobiliz. em Curso	1.861.509	-	-	1.861.509	577.750
Outras Imobilizações	16.200	-	-	16.200	-
TOTAL	**28.791.111**	-	**(3.550.706)**	**25.240.405**	**5.209.533**

DIFERIDO	Custo Corrigido	Amortização Acumulada	2007 Líquido	2006 Líquido
Gastos Pré-Operac.	5.939.219	(415.039)	5.524.180	122.253
Sist. de Informática	848.354	(848.354)	-	21.388
TOTAL	**6.787.573**	**(1.263.393)**	**5.524.180**	**143.641**

5.7) EVENTOS A LIQUIDAR DE OPERAÇÕES DE ASSISTÊNCIA À SAÚDE – PASSIVO CIRCULANTE

Discriminação	2007	2006
Consultas e Honorários Médicos Cooperados	2.921.110	2.953.394
Consultas e Honorários Médicos Não Cooperados	862.733	394.200
Exames e Terapias Rede Conveniada	13.609.096	13.310.599
Total	**17.392.939**	**16.658.193**

5.8) PROVISÕES DIVERSAS – PASSIVO CIRCULANTE

Discriminação	2007	2006
Provisão de Férias, inclusive Encargos Sociais	1.844.909	1.075.222
Provisão para Contingências	2.015.708	2.015.708
Total	**3.860.617**	**3.090.930**

Provisão para Contingências: Refere-se ao processo relativo aos contratos não regulamentados dos clientes sexagenários que está tramitando em Juízo.

5.9) OBRIGAÇÕES A PAGAR – PASSIVO CIRCULANTE

Discriminação	2007	2006
Obrigações com Pessoal	35.714	10.212
Fornecedores	3.533.706	1.372.843
Créditos de Clientes	944.661	1.025.816
Parcelamentos INSS	720.440	-
Outros Parcelamentos de Tributos e Taxas	296.089	244.304
Outras Contas a Pagar	366.984	234.702
Total	**5.897.593**	**2.887.877**

5.10) EXIGÍVEL A LONGO PRAZO

Discriminação	2007	2006
Provisões Diversas	**2.861.689**	**3.475.254**
Contingências Cíveis e Trabalhistas	354.971	869.153
Sexagenários	2.001.618	2.001.618
Reembolso ao SUS	505.100	604.483
Tributos a Contribuições a Recolher	**5.257.604**	**2.098.630**
Taxa de Saúde Suplementar	122.152	366.456
Impostos sobre Reavaliação	726.005	-
Parcelamentos de Tributos	703.286	-
PIS/Cofins	3.706.161	1.732.174
Empréstimos e Financiamentos	**937.221**	**1.699.003**
Unibanco S/A	-	405.150
Unicred Natal	929.472	1.284.588
Outros Empréstimos e Financiamentos	7.749	9.265
Assunção de Dívida-Hospital Unimed	-	**1.599.893**
Débitos Diversos	**222.867**	**155.588**
Créditos não Reclamados	214.798	80.436
Outros	8.069	75.152
Total	**9.279.381**	**9.028.368**

Provisões Diversas – Sexagenários: Refere-se ao processo relativo aos contratos não regulamentados dos clientes sexagenários que está tramitando em Juízo.

PIS/Cofins: V. Nota 6.1.

Os Empréstimos e Financiamentos foram contratados em moeda nacional nas seguintes condições:

Taxa de Juros:
Unibanco S/A – variável entre 22,853783% e 24,604118% ao ano.
Unicred Natal – 1,78% ao mês, equivalente a taxa efetiva anual de 23,58%
Garantias: Receitas Vinculadas (Unibanco) e quotas partes integralizadas (Unicred Natal);
Amortizações: Mensais e consecutivas.

O cronograma de desembolso dos Empréstimos e Financiamentos de longo prazo é o seguinte:

Ano de Desembolso	2007	2006
2008	-	813.650
2009	545.244	493.376
2010	391.977	391.977
Total	**937.221**	**1.699.003**

Assunção de Dívida-Hospital Unimed: Refere-se aos compromissos do antigo Hospital Femina assumidos pela Unimed Natal por ocasião de sua aquisição.

NOTA 6 - CONTINGÊNCIAS

6.1 - A Lei 9.718/98 instituiu a cobrança do PIS/Faturamento e da COFINS sobre os Atos Cooperativos. A Unimed Natal questiona judicialmente a legalidade desta cobrança, já havendo decisão favorável a respeito da COFINS. Não obstante, a Unimed Natal está constituindo a provisão dessas contribuições com base no § 9º, art. 3º da Lei 9.718/98, incluído pela Medida Provisória 2.158-35/01 e complementada pela Instrução Normativa 635/06, art. 17.
Como medida de prudência a referida provisão está 70% lastreada financeiramente.

6.2 – A Unimed Natal está provisionando os valores cobrados pelo SUS a título de ressarcimento pelos serviços prestados aos nossos usuários, cujo valor comporta na data do balanço em R$ 505.100.

6.3 - Em 31 de dezembro de 2007, de acordo com informações da Assessoria Jurídica, existem outros processos em diferentes fases de julgamento, versando sobre diversos assuntos, cujo grau de risco foi considerado Possível ou Provável dentro dos conceitos contidos da NBCT 11-15, os quais estão relacionados abaixo:

Discriminação	Valor	Grau de Risco
Processos Cíveis		
Diversos processos pleiteando o ressarcimento ou obrigação de fazer ref. implantação de Stents Revestidos	R$ 322.971	Provável
Diversos processos pleiteando ressarcimento de valores de procedimentos não cobertos pelo plano	R$ 523.646	Possível
Processos Tributários		
Cobrança do PIS e da Cofins por parte da Fazenda Nacional sobre a totalidade dos ingressos da cooperativa.	R$ 50.309.169	Possível
Cobrança do ISS por parte da Prefeitura Municipal de Natal sobre a totalidade dos ingressos da cooperativa, o que se constitui bi-tributação, uma vez que o tributo já é pago pelos cooperados e pelos prestadores	R$ 105.382.471	Possível
Cobrança do Imposto de Renda Pessoa Jurídica e da Contribuição Social sobre o Lucro Líquido por parte da Fazenda Nacional sobre a totalidade dos atos cooperativos	R$ 7.784.669	Possível
Processos Trabalhistas		
Processos pleiteando indenizações de cunho trabalhista	R$ 32.000	Provável

NOTA 7 – OUTROS INGRESSOS/(DISPÊNDIOS) OPERACIONAIS

Discriminação	2007	2006
Recuperação de Créditos	992.529	809.037
Taxa Administrativa	1.762.908	1.659.064
Contribuições	(300.557)	(214.489)
Créditos Incobráveis	(1.059.268)	(1.261.770)
Taxa de Saúde Suplementar	(156.649)	(137.512)
Intercâmbio	1.855.911	2.525.073
Prestação de Serviços – HU, SOS, DSO	1.151.773	276.093
Reversão de Provisões	532.633	-
Provisões Contingências Cíveis	-	(4.885.975)
Provisões Tributárias – PIS/Cofins	(1.973.987)	(1.732.174)
Demais Ingressos/(Dispêndios) Operacionais	315.336	(86.539)
Total	**3.120.729**	**(3.049.192)**

Prestação de Serviços – HU, SOS, DSO: Corresponde aos serviços prestados pelos nossos recursos próprios a usuários particulares.
Reversão de Provisões: Corresponde a reversão da provisão de diversos processos de natureza cível já quitados.
Provisões Contingências Cíveis: Em 2006 está incluído o valor de R$ 4.017.328 relativo ao reajuste dos planos não regulamentados dos sexagenários.
Provisões Tributárias: Referem-se ao provisionamento do PIS/Cofins (V. Nota 6.1).

NOTA 8 – COMPOSIÇÃO DA CONTA CAPITAL — Em Reais

Descrição	2007	2006
Capital Subscrito	10.207.071,96	9.831.142,20
(-) Capital a Integralizar	(1.468.891,22)	(1.896.857,46)
Capital Integralizado	**8.738.180,74**	**7.934.284,74**
Número de Cooperados	1.562	1.563
Valor da Quota Parte	R$ 1,00	R$ 1,00

NOTA 9 – DISCRIMINAÇÃO DAS RESERVAS

9.1 - FATES - Fundo de Assistência Técnica Educacional e Social é constituída de 5% das Sobras Líquidas conforme Lei 5.764/71, mais os resultados positivos dos Atos Não Cooperativos. O Saldo em 31/12/2007 é de R$ 104.646.
9.2 - RESERVA DE REAVALIAÇÃO - Originada da Reavaliação dos Imóveis da Cooperativa e da Reavaliação do Hospital Unimed. Em dezembro de 2007 foi realizada pela empresa Consulte Engenharia, com registro no CREA sob nº 1456, a reavaliação dos imóveis da Unimed Natal, o que ocasionou a constituição de Reserva de Reavaliação no valor de R$ 1.456.703, assim discriminada:

Reavaliação dos imóveis da Unimed efetuada em dezembro de 2007		
Valor residual contábil	Laudo de Reavaliação	Reserva de Reavaliação
2.870.092	4.326.795	1.456.703

NOTA 10 – DESTINAÇÃO DO RESULTADO

As Sobras apuradas no exercício, no valor de R$ 9.596,62 teve a destinação abaixo discriminada, em obediência a legislação (Lei 5.764/71, art. 28) e ao Estatuto Social da Cooperativa (art. 60 e 61):

Destinação	Descrição	Valor - R$
Fundo de Reserva	10% destinados a reparar eventuais perdas e atender ao desenvolvimento das atividades da Cooperativa	959,66
FATES	5% destinados a prestar amparo aos cooperados e seus dependentes legais, bem como programar atividade de incremento técnico e educacional dos cooperados e funcionários	479,83
Fundo de Reserva Atos não Cooperativos	Valor relativo ao resultado positivo de atos não resultantes de operações com os cooperados, revertido em favor do Fundo de Reserva, utilizado até o limite das sobras	8.157,13
Total das Destinações		**9.596,62**

NOTA 11 - RELACAO DAS ATIVIDADES COMPREENDIDAS COMO ATOS COOPERATIVOS E NÃO COOPERATIVOS

Atos Cooperativos: Serviços realizados por médicos cooperados, bem como os complementares necessarios ao desempenho de suas funções.
Atos Não Cooperativos: Serviços realizados por médicos não cooperados e atividades que se enquadram fora do objetivo social.

NOTA 12 - FATOS RELEVANTES SUBSEQÜENTES

Provisões Técnicas da ANS

A Agência Nacional de Saúde Suplementar – ANS publicou em julho de 2007 as Instruções Normativas 159 e 160/07 dispondo sobre a constituição e manutenção de ativos financeiros das provisões técnicas - Provisão para Eventos Ocorridos e Não Avisados – PEONA, Provisão de Risco e a Provisão para Remissão.

O impacto maior na Unimed Natal será em relação à constituição da PEONA. Essa provisão deverá ser constituída num prazo de seis anos, a partir de janeiro de 2008.

Com relação aos ativos garantidores, é de interesse desta cooperativa adquirir quotas de fundo de investimento dedicado ao setor de saúde suplementar porém, até o encerramento do balanço, a ANS não tinha divulgado quais instituições financeiras estavam com seus convênios regulamentados perante aquela agência para vinculação desses ativos, porém a Cooperativa manterá devidamente aplicados os recursos financeiros dessas provisões até que haja definição por parte do órgão regulador.

Giey Nogueira Fernandes Gurjão — Presidente
Valter Pereira da Fonseca — Contador - CRC/RN 002627/0-3

Provisões Técnicas da ANS – Nota Técnica Atuarial

Na qualidade de consultoria atuarial da Unimed Natal - Sociedade Cooperativa de Trabalho Medico, CNPJ 08.380.701/0001-05, e de acordo ao previsto no Item 8, Provisões Técnicas, do Capitulo II do Anexo I – Orientações Sobre a Elaboração de Informações Contábeis pelas Operadoras de Planos de Assistência à Saúde, da Instrução Normativa da Diretoria de Normas e Habilitação das Operadoras da Agência Nacional de Saúde Suplementar – IN/DIOPE nº 09 de 14/02/2007, vimos por meio desta prestar as informações referentes aos valores e metodologia de cálculo das Provisões para a data base de **31/12/2007**, a saber:

Provisão de Remissão:

- **Metodologia:** Repartição de Capital de Cobertura – Nota Técnica Atuarial aprovada em 03/08/2006 - Ofício ANS nº 3595/2006 / DIR. ADJ. (GEAOP) DIOPE/ANS/MS
- **Provisão de Benefícios Concedidos:**
  Total: R$ 7.453,70 (Sete mil, quatrocentos e cinqüenta e três reais e setenta centavos).

Calculado por meio de nota técnica atuarial, com base nos dados informados pela Unimed Natal – Sociedade Cooperativa do Trabalho Médico.

José Luiz de Jesus Cella
Consultor/Atuário - MIBA 636
Strategy Consultoria e Assessoria Atuarial

PARECER DOS AUDITORES INDEPENDENTES

Aos Senhores,
Cooperados, Conselheiros e Diretores da
UNIMED NATAL -Sociedade Cooperativa de Trabalho Médico
Natal/RN

1. Examinamos os balanços patrimoniais da **UNIMED NATAL - Sociedade Cooperativa de Trabalho Médico**, levantados em 31 de Dezembro de 2007 e 2006 e as respectivas demonstrações de Sobras e Perdas, das mutações do patrimônio líquido e das origens e aplicações de recursos dos exercícios findos naquelas datas, elaboradas sob a responsabilidade de sua administração. Nossa responsabilidade é a de expressar uma opinião sobre essas demonstrações contábeis.

2. Nossos exames foram conduzidos de acordo com as normas brasileiras de auditoria e compreenderam: (a) o planejamento dos trabalhos, considerando a relevância dos saldos, o volume de transações e o sistema contábil e de controles internos da cooperativa; (b) a constatação, com base em testes, das evidências e dos registros que suportam os valores e as informações contábeis divulgadas; e (c) a avaliação das práticas e das estimativas contábeis mais representativas adotadas pela administração da cooperativa, bem como da apresentação das demonstrações financeiras tomadas em conjunto.

3. Em nossa opinião, as demonstrações financeiras referidas no parágrafo 1 representam adequadamente, em todos os aspectos relevantes, a posição patrimonial e financeira da **UNIMED NATAL - Sociedade Cooperativa de Trabalho Médico**, em 31 de Dezembro de 2007 e 2006, o resultado de suas operações, as mutações do seu patrimônio líquido e as origens e aplicações de seus recursos correspondentes aos exercícios findos naquelas datas, de acordo com as práticas contábeis adotadas no Brasil.

4. Conforme nota explicativa no. 6.3, a cooperativa possui contingências cíveis e tributárias, em valores relevantes sem constituição de provisão de contingências, em diferentes fases de julgamento, considerados pelo seu setor jurídico como possível o seu êxito. Caso a cooperativa não venha apresentar resultados favoráveis nessas demandas, poderá ocasionar efeitos relevantes em resultados futuros.

Natal - RN, 22 de fevereiro de 2008

cass
CASS AUDITORES E CONSULTORES S/S
Auditores Independentes
CRC/RN 113
Olegário Mariano Prestrelo Marinho — Contador CRC/PE nº 9702 "T" RN
Edilúzia Araújo de Oliveira — Contadora CRC/RN nº 5067/O

PARECER DO CONSELHO FISCAL SOBRE BALANÇO PATRIMONIAL DA UNIMED, DO EXERCÍCIO FINDO EM 31/12/2007.

O Conselho Fiscal da UNIMED NATAL, no uso das atribuições que lhe são conferidas pelo Estatuto Social e cumprindo com as obngações que lhe foram confiadas, realizou a análise do Balanço Patrimonial e Demonstração de Resultados da UNIMED Natal – Exercício 2007, apresentando aqui o seu parecer conclusivo sobre a citada peça contábil em duas partes. Durante todo o ano de 2007 contamos com a colaboração da empresa "Almeida e Carvalho - Assessoria e Consultoria Contábil Ltda", representada pelo Sr. Adailton Gonzaga de Almeida e Sra. Natasha Henriques de Carvalho Almeida.

- **PARTE I**
  DO BALANÇO PATRIMONIAL 2007

O Balanço Patrimonial apresentado, está de acordo com as práticas contábeis emanadas da legislação societária, em consonância com a legislação cooperativista, e com as normas editadas pelo Conselho Federal de Contabilidade.

Constatou-se que os custos totais da Cooperativa se mantiveram dentro dos valores estimados em proposta orçamentária para 2007.

Observou-se ainda, que às despesas administrativas gastas no período foram inferiores ao orçado, havendo uma redução de aproximadamente -4,57%.

A conta do ativo financeiro evidenciou um aumento de 47,44% em relação ao ano anterior, devendo-se este fato ao cumprimento das provisões de risco exigidas.

Nas despesas com atos cooperados, observou-se menor gasto em relação ao que foi orçado, da ordem de 16%.

Destacá-se ainda, que a Cooperativa apresentou resultado positivo em seus principais indicadores de liquidez, quando comparados com o ano anterior, conforme demonstrado na planilha abaixo.

PRINCIPAIS INDICADORES DE LIQUIDEZ - Valores em R$ 1,00

	2007	2006	AH %
Índice de Liquidez Imediata	**0,21**	**0,16**	**26,24**
Ativo Financeiro	8.565.781	5.809.739	47,44
Passivo Circulante	41.596.350	35.615.500	16,79
Índice de Liquidez Corrente	**0,69**	**0,66**	**4,38**
Disponível + Realizáveis de C/P	28.622.121	23.478.546	21,91
Obrigações de Curto Prazo	41.596.350	35.615.500	16,79
Índice de Liquidez Geral	**0,59**	**0,58**	**0,47**
Realizáveis a Curto e Longo Prazos	29.888.165	26.105.190	14,49
Exigíveis de Curto e Longo Prazos	50.875.731	44.643.868	13,96

- **PARTE II**
  CONSIDERAÇÃOES PERTINENTES AO HOSPITAL UNIMED

Relatórios detalhados dos itens referentes ao Hospital UNIMED mostraram que a conta estoque, motivo de preocupação de Conselhos Fiscais anteriores ainda merece atenção pormenorizada.

Observou-se ainda, que o resultado liquido do Hospital UNIMED no exercício de 2007 apresentava um déficit de R$ 1.300.900,00 (Hum milhão, trezentos mil e novecentos reais) até o momento da incorporação do Hospital à Cooperativa. Após a incorporação, a análise do Hospital evidencia, nos últimos seis meses, um resultado liquido negativo de aproximadamente R$ 409.800,00 (Quatrocentos e nove mil e oitocentos reais), correspondendo a 10% do resultado obtido em 2006, podendo gerar expectativas de melhores resultados para o ano de 2008.

- **PARTE III**
  CONSIDERAÇÕES FINAIS

Citadas as nossas observações, o Conselho Fiscal, consciente da responsabilidade que lhe foi delegada, deliberou e concluiu pela recomendação de aprovação do balanço patrimonial levantado em 31 de dezembro de 2007.

Natal, 24 de março de 2008

Dra. Elvira Maria Mafaldo Soares — **Dr. Julião Thadeu Macêdo Pereira**
Dr. Ricardo José Curioso da Silva — **Dr. Flávio Venicio Marinho Pereira**

FIERN SESI SENAI IEL **SENAI**

DEPARTAMENTO REGIONAL DO RIO GRANDE DO NORTE
COMISSÃO PERMANENTE DE LICITAÇÃO
AVISO DE LICITAÇÃO

O SERVIÇO NACIONAL DE APRENDIZAGEM INDUSTRIAL – SENAI-DR/RN, através do Presidente da Comissão e Pregoeiro, torna público a realização das seguintes licitações:
01) Convite de nº 023/2008 – SENAI-DR/RN. Objeto: Aquisição de bens móveis para serem utilizados no Projeto Estratégico fortalecer os STT e EP para o Setor de Cerâmica Vermelha do SENAI-CET Rosária Carrico. **Abertura dia 06 de maio de 2008 às 15:00 horas.**
02) Pregão de nº 010/2008 – SENAI-DR/RN. Objeto: Aquisição de equipamentos de informática para atender as ações do SENAI – DR/RN. **Abertura dia 07 de maio de 2008 às 15:00 horas.**
03) Pregão de nº 018/2008 – SENAI-DR/RN. Objeto: Aquisição de material didático para suprir o estoque do almoxarifado do SENAI – CET Ítalo Bologna na área de Soldagem, por um período de 12 meses. **Abertura dia 12 de maio de 2008 às 15:00 horas.**
04) Pregão de nº 016/2008 – SENAI-DR/RN. Objeto: Aquisição de material didático para suprir o estoque do almoxarifado do SENAI – CUMFP Manoel Torres na área de mecânica, por um período de 12 meses. Obs: Trazer pen drive ou disquete para salvar o arquivo com os itens a serem cotados. **Abertura dia 13 de maio de 2008, às 14:00 horas.**
Natal (RN), 22 de abril de 2008.
Presidente e Pregoeiro do SENAI-DR/RN

TERMOAÇU S.A.
COMPANHIA FECHADA
CNPJ/MF Nº 03.783.964/0001-41 · NIRE Nº 24.3.0000395.1
ATA DA 47ª REUNIÃO DO CONSELHO DE ADMINISTRAÇÃO DA TERMOAÇU S.A. REALIZADA EM 01 DE ABRIL DE 2008

Data, Hora e Local: 01 de abril de 2008, às 10h, na sede social da Companhia, à Rua Joaquim Fabrício, 709, Petrópolis, cidade do Natal, estado do Rio Grande do Norte. **Presença: Membros do Conselho:** Marcos Gratacós Nóbrega – Presidente, Paulo Roberto Dutra, Annibal Viana Bonavides, Renato Marques Corrêa da Silva. **Mesa:** Presidente, Sr. Marcos Gratacós Nóbrega; Secretário, Sr. Paulo Roberto Dutra. **Convocação:** Dispensada a convocação, pela presença da totalidade dos Conselheiros, nos termos do artigo 12º, §1º, do Estatuto Social da Companhia. **Ordem do Dia: Assuntos para deliberação: (1)** Proposta da PETROBRAS de substituição de dirigente. **1. – Proposta da PETROBRAS de substituição de dirigente:** O Conselheiro Marcos Gratacós Nóbrega apresentou o Sr. Francisco Alves de Queiroz Neto, brasileiro, casado, engenheiro, portador do documento de identidade nº 555.910-SSP/RN, inscrito no CPF/MF sob o nº 297.123.604-82, residente e domiciliado na Rua Afonso Pena, 1199, ap. 605, Tirol, Natal/RN, para ocupar o cargo de Diretor Presidente em substituição ao Sr. José Paulo Vieira, que apresentou sua carta de renúncia ao Presidente do Conselho. O Conselheiro mencionou que a indicação do Sr. Francisco A. Queiroz Neto pelo acionista PETROBRAS foi objeto de deliberação e registro na Ata PETROBRAS 4.690, item 24, pauta nº 327 de 19/03/2008. Os Conselheiros agradeceram a atuação do Diretor durante o período em que esteve à frente da Presidência. O Presidente do Conselho de Administração esclareceu que o Diretor ora eleito aceitou sua nomeação, declarando ter conhecimento das disposições do artigo 147 da Lei nº 6.404, de 15 de dezembro de 1976, e, conseqüentemente, não estar incurso em nenhum dos crimes previstos em Lei que o impeça de exercer atividades mercantis. Sendo assim, o Diretor deverá assinar o respectivo termo de posse em 01 de abril de 2008, sendo investido em seu cargo com mandato até 31 de julho de 2009, com base no artigo 149 da Lei nº 6.404/76. **Encerramento:** Nada mais havendo a tratar, o Presidente do Conselho de Administração deu por encerrada a reunião, da qual lavrou-se a presente ata, que foi assinada por todos os Conselheiros. Natal/RN, 01 de abril de 2008. **Marcos Gratacós Nóbrega – Presidente. Paulo Roberto Dutra – Conselheiro. Annibal Viana Bonavides – Conselheiro. Renato Marques Corrêa da Silva – Conselheiro.**
ARQUIVAMENTO: Na JUCERN sob o nº 24164173 em 11/04/2008.



JUSTIÇA

ENVOLVIDOS NA OPERAÇÃO COLOSSUS VÃO CUMPRIR TAREFA EDUCATIVA ALÉM DE SE MATRICULAR EM ESCOLA

Juiz inova na concessão de habeas corpus

O juiz federal Mário Jambo, da 2ª Vara Criminal da Justiça Federal do Rio Grande do Norte, concedeu um habeas corpus inusitado para três envolvidos na Operação Colossus – realizada pela Polícia Federal em agosto passado e que resultou na prisão de 22 pessoas. O habeas corpus com tarefa educativa veio acompanhado da determinação que os três beneficiados com a liberdade provisória estão obrigados a realizarem leituras literárias e fazer um resumo com no mínimo dez laudas. Paulo Henrique da Cunha Vieira, Ruan Tales Silva de Oliveira e Raul Bezerra de Arruda Júnior, foram presos acusados de praticar crimes pela Internet.

Trimestralmente o juiz Mário Jambo determinará as obras a serem lidas. As primeiras obras indicadas são "A hora e a vez de Augusto Matraga", último conto do livro "Sagarana", de Guimarães Rosa, e "Vidas Secas", de Graciliano Ramos. Os três réus também estão obrigados a se matricularem e freqüentarem assiduamente uma escola. Inclusive atestar trimestralmente em Juízo o aproveitamento nos estudos. Eles não poderão freqüentar *lan houses* e nem manter cadastro em redes de relacionamentos na Internet.

Além disso, a determinação prevê o comparecimento à Justiça a casa 15 dias para relatar e justificar suas atividades, atenderem todos os chamamentos judiciais e não se ausentarem da comarca onde residem por mais de 24h e se recolher diariamente à residência até às 20h.

Para Mário Jambo, a ordem pública "pode ser garantida pela imposição de condições obrigatórias a serem atendidas pelos acusados, que ficarão sujeitos a uma nova decretação de prisão preventiva em caso de inobservância de alguma das condições estabelecidas, providência que terá o condão de sanar a preocupação com a reiteração delitiva", escreveu o juiz na decisão. O magistrado observou ainda que a imposição de severas condições de observância obrigatória afasta o "perigo social que justifique a segregação cautelar dos mencionados denunciados".

MEMÓRIA

Em agosto de 2007, a Polícia Federal desbaratou uma quadrilha especializada em furtar senhas de cartões de crédito e de correntistas de bancos via internet. No total, 22 pessoas foram presas como resultado da operação Colossus. Duas em São Paulo, uma no Rio de Janeiro, duas na Paraíba, duas no Ceará e 15 no Rio Grande do Norte. Batizada de Operação Colossus em alusão ao computador usado na II Guerra Mundial pelos ingleses para decifrar os códigos da inteligência nazista, as investigações iniciadas em janeiro de 2007 revelaram que a base da quadrilha era em Natal e existiam ramificações da quadrilha em outros estados do país. Duzentos policiais federais do Rio Grande do Norte, Alagoas, Paraíba, Pernambuco, Ceará, São Paulo e Rio de Janeiro participaram da operação. A quadrilha se dividia em dois grupos com finalidades determinadas, os hackers e crackers e os clonadores de cartões, que chegaram a dar prejuízo de R$ 1,2 milhão para apenas uma operadora de cartão de crédito.

ENCHENTES

MPF/RN vai fiscalizar uso de verba pública nos municípios

O Ministério Público Federal no Rio Grande do Norte (MPF/RN) instaurou um procedimento administrativo para acompanhar como serão aplicadas as verbas federais a serem repassadas aos municípios do estado, atingidos pelas fortes chuvas.

O procurador da República Ronaldo Sérgio Chaves Fernandes enviou ofício ao secretário do Interior, Justiça e Cidadania, requisitando informações sobre quais os municípios que declararam situação de emergência. A relação deve ser acompanhada de toda a documentação que subsidiou a declaração de emergência homologada pelo governo estadual.

O MPF/RN também quer saber do secretário nacional de Defesa Civil quais foram as cidades que tiveram o reconhecimento da situação de emergência, por parte do governo federal, com os parâmetros técnicos que levaram a tanto, inclusive, se foram atendidos os critérios estabelecidos pelo Condec e pelo Decreto nº 5.376/2005.

O documento enviado ao secretário de Defesa Civil também questiona sobre a previsão de repasse de verba federal, alimentos e medicamentos, e em caso de resposta positiva, se os recursos são repassados diretamente ao município ou se por intermédio do governo do estado.

TRIBUNAL REGIONAL ELEITORAL DO RIO GRANDE DO NORTE
EDITAL DE CITAÇÃO (PRAZO 15 DIAS)

O Excelentíssimo Senhor Juiz Fábio Luiz Monte de Hollanda, Membro deste Tribunal Regional Eleitoral, faz saber, a todos quantos virem ou tomarem conhecimento do presente edital, que, nos termos do artigo 361, do Código de Processo Penal, fica CITADO o Sr. JAILTON BARROS DE FREITAS, para, no prazo de 15 (quinze) dias, oferecer resposta à denúncia ofertada pelo Ministério Público Eleitoral, nos termos do art. 4º da Lei n.º 8.038/90. E, para que chegue ao conhecimento de todos e em especial das partes interessadas, foi lavrado o presente edital que será publicado no Diário Oficial deste Estado. Dado e passado nesta cidade de Natal/RN, aos 17 dias do mês de abril do ano de 2008. Eu, Sheila Mayra de Araújo Lins Melo, Servidora deste Tribunal, que o digitei.

JUIZ FÁBIO LUIZ MONTE DE HOLLANDA
Juiz do TRE/RN

AVISO DE LICITAÇÃO
TOMADA DE PREÇOS: Nº 018/08-SIN

A Secretaria de Estado da Infra-Estrutura do Estado do Rio Grande do Norte-SIN, através da sua Comissão Permanente de Licitação, com sede no Centro Administrativo, BR 101, km 0, Lagoa Nova, Natal/RN, torna público, que realizará Licitação na modalidade TOMADA DE PREÇOS, do tipo menor preço, objetivando a contratação de empresa especializada para execução das obras de Conservação e Reparação das Instalações Físicas do Centro de Educação de Jovens e Adultos/CEJA Professora Liça Campos, Localizado no Município de Natal/RN, a qual se regerá pelas disposições da Lei nº 8.666, de 21.06.93, com as alterações posteriores.
O recebimento e abertura dos envelopes de Documentos de Habilitação e Proposta de Preços dar-se-ão no dia 21 de maio de 2008, às 9:00 (nove) horas, na Sala de Licitações, na sede da Secretaria, no endereço acima.
O Edital e anexos poderão ser examinados no endereço acima, das 7:30 às 12:30 horas de segunda a sexta feira, podendo ser adquiridos mediante pagamento no valor de R$ 50,00 (cinqüenta reais).

Natal/RN, 22 de abril de 2008.
Fernando Alberto de Paula Fernandes
PRESIDENTE DA COMISSÃO PERMANENTE DE LICITAÇÃO

COMUNICADO

A TIM informa aos seus clientes e ao público em geral que, devido a problemas técnicos em seus equipamentos, os serviços prestados pela operadora foram paralisados das 15h58 do dia 14/04/08 às 14h04 do dia 16/04/08, na localidade de Guamaré (código de área 84), no Estado do Rio Grande do Norte.

Todas as providências necessárias para o restabelecimento dos serviços foram tomadas, contatando e acompanhando a equipe de manutenção.

Rio Grande do Norte, 23 de abril de 2008.

TIM
Viver sem fronteiras

AVISO DE LICITAÇÃO
TOMADA DE PREÇOS: Nº 017/08-SIN

A Secretaria de Estado da Infra-Estrutura do Estado do Rio Grande do Norte-SIN, através da sua Comissão Permanente de Licitação, com sede no Centro Administrativo, BR 101, km 0, Lagoa Nova, Natal/RN, torna público, que realizará Licitação na modalidade TOMADA DE PREÇOS, do tipo menor preço, objetivando a contratação de empresa especializada para execução das obras de Ampliação das Instalações Físicas da Escola Estadual Professora Maria Luiza Alves Costa, Localizada no Município de Natal/RN, a qual se regerá pelas disposições da Lei nº 8.666, de 21.06.93, com as alterações posteriores.
O recebimento e abertura dos envelopes de Documentos de Habilitação e Proposta de Preços dar-se-ão no dia 15 de maio de 2008, às 9:00 (nove) horas, na Sala de Licitações, na sede da Secretaria, no endereço acima.
O Edital e anexos poderão ser examinados no endereço acima, das 7:30 às 12:30 horas de segunda a sexta feira, podendo ser adquiridos mediante pagamento no valor de R$ 50,00 (cinqüenta reais).

Natal/RN, 22 de abril de 2008.
Fernando Alberto de Paula Fernandes
PRESIDENTE DA COMISSÃO PERMANENTE DE LICITAÇÃO

Recorde, sem CPMF

Mesmo sem os R$ 40 bilhões da Contribuição Provisória Sobre Movimentação Financeira (CPMF), a arrecadação de impostos e contribuições federais deve subir R$ 31,8 bilhões em 2008, ou 7,2%, segundo informações do relatório de receitas e despesas do orçamento deste ano, documento que está na página da Secretaria de Orçamento Federal do Ministério do Planejamento. Segundo a Receita, a arrecadação dos impostos e contribuições federais, excluindo as demais receitas (royalties, concessões, salário-educação, FGTS, entre outros) e a arrecadação do Instituto Nacional do Seguro Social (INSS), deverá somar R$ 462,6 bilhões no ano de 2008, contra R$ 431,2 bilhões em 2007. Caso a CPMF ainda estivesse vigente, como buscava o governo federal no fim do ano passado, a arrecadação poderia subir impressionantes R$ 71 bilhões em relação ao registrado em 2007.

DOMÉSTICOS - No domingo passado foi comemorado o Dia do Empregado Doméstico. De acordo com os últimos registros do IBGE, em 2005, o número destes funcionários era de 1.737.243 em todo país e; em 2006 mais 90.276 carteiras foram assinadas. Hoje são 6 milhões de trabalhadores domésticos, sendo apenas 25% com empregos formais. Apesar de ser um verdadeiro exército e uma parcela predominantemente feminina e com trabalhadores de baixa escolaridade, ainda existe preconceito quanto à contratação e pagamento desses funcionários. Em 2006, 1,82 milhão eram mulheres - o equivalente a 90% do total registrado.

CAMAROTE - A turma da Full Time eventos (Fred Queiroz, Bruno Melo, Jarbas Filho e Felinto Rodrigues Filho) pretende fazer do Nana Fest (que traz a banda Chiclete com Banana a Natal no próximo sábado) o evento que vai marcar o lançamento da edição 2008 do Camarote Donna Donna, que em quatro anos de Carnatal mudou o conceito de camarotes na micareta potiguar.

• A CVC Natal programa seus pacotes nacionais para as férias de julho, natal, réveillon e janeiro de 2009, com uma boa notícia para os pais e as crianças de até 12 anos que acompanhadas de dois adultos pagantes no mesmo apartamento, não pagam passagem aérea e nem a hospedagem, pagando somente as taxas de embarque.

• Após um ano de obras, será inaugurada amanhã a sede do Sesc Ler em Nova Cruz, numa solenidade a partir das 19h. O projeto Sesc Ler, que há oito anos vem contribuindo na educação dos norte-rio-grandenses, foi criado com a finalidade de implementar um processo educativo para jovens e adultos não escolarizados, em especial nas regiões Norte e Nordeste, por apresentarem os maiores índices de analfabetismo no país A meta do projeto no município é matricular 180 alunos na educação de jovens e adultos e 75 crianças no acompanhamento pedagógico.

• A Petrobras deve mesmo iniciar em janeiro de 2009 a comercialização do diesel 50 ppm, mais puro que o atual. O combustível será utilizado nos veículos pesados a diesel, que adotarão uma nova tecnologia para se adequarem às exigências da fase P-6 do Programa de Controle da Poluição do Ar por Veículos Automotores (Proconve), instituído pelo Conselho Nacional de Meio Ambiente (Conama).

Expoleilão

Divulgação



Associação Norte-rio-grandense de Criadores (Anorc), promove amanhã um café da manhã, às 8h30, no Parque de Exposições Aristófanes Fernandes, em Parnamirim, para apresentar a programação oficial da 5ª Expoleilão. Os leilões serão realizados no próximo final de semana. Na sexta-feira, de caprinos e ovinos e no sábado, de vacas e touros de diversas raças e ainda, de mestiças leiteiras. Os dois leilões terão autofinanciamento e, no caso dos leilões de vacas e touros, o frete é grátis para aquisições a partir de quatro animais, até uma distância de 250 quilômetros.

Recadastrar 1

No dia 30 de abril termina o prazo para recadastramento dos profissionais registrados no Crea RN. A partir do dia 1º de maio, as atuais carteiras irão perder a validade e o profissional ficará impedido de ter acesso aos serviços prestados pelo Conselho, inclusive de efetuar o registro da Anotação de Responsabilidade Técnica (ART), documento obrigatório ao processo de regularização de obras.

Recadastrar 2

O Rio Grande do Norte lidera o processo de recadastramento no país. Mais de 98% dos profissionais já fizeram o procedimento, segundo dados da entidade. A campanha nacional pelo Recadastramento Profissional começou em agosto de 2006 e foi gratuita até julho do 2007. O valor atual da taxa é de R$ 30.

Coração de mãe

A Abrasce (entidade que reúne os principais shopping centers do país) trabalha com uma perspectiva bastante otimista para as vendas do Dia das Mães, uma das datas mais fortes para o comércio varejista. Fala-se em alta de 13%, em média, nas vendas em relação ao ano passado. Um verdadeiro presente de mãe pra filho.

MercadoAberto

Editor: lkleiber@diariodenatal.com.br



LUCIANO KLEIBER

Ana Amaral/DN



O preço do álcool, que antes ficava em R$ 1,69, disparou nas bombas de Natal em uma semana

COMBUSTÍVEIS PREÇO DISPARA EM NATAL E USÁ-LO JÁ NÃO É GARANTIA DE ECONOMIA PARA MOTORISTAS

Álcool deixa de ser vantajoso

O preço do álcool nos postos de combustível de Natal disparou e, em alguns locais, já chega a ser desvantagem para os donos de carros flex abastecerem com o combustível. Saindo de R$ 1,69 para R$ 1,89, em 12 dos 46 postos pesquisados pela Agência Nacional do Petróleo (ANP) o valor do álcool corresponde a mais de 70% do valor da gasolina, o que segundo especialistas, significa desvantagem para quem abastece com o primeiro. Os motoristas que utilizam os postos da Zona Sul são os mais prejudicados: 13 dos 16 postos localizados nesta área demonstraram desvantagem.

A principal causa apontada para o aumento do preço do álcool é a entressafra da cana-de-açúcar, de onde é extraído o produto. Por isso, a situação ainda deve perdurar por mais dois ou três meses. Em entrevista na semana passada ao Diário de Natal, o presidente do Sindicato do Comércio Varejista de Derivados de Petróleo (Sindipostos RN), Ismar Medeiros, disse que a tendência é de que a alta se mantenha até meados de junho ou julho e reforçou que mesmo assim, para muitos motoristas, o álcool ainda tem saído mais em conta. Prova disso foi a explosão de consumo no Rio Grande do Norte, registrada no ano passado. Balanço interno do setor mostrou que o consumo do combustível cresceu 101% mais que o da gasolina em 2007. Foi o quarto maior índice do país, segundo Medeiros.

O mais recente levantamento de preços da ANP, realizado entre os dias 13 e 19 deste mês, mostra que o preço médio do álcool em Natal é de R$ 1,72. Entretanto, 26% dos postos estão cobrando o maior preço registrado (R$ 1,89). Neste caso, a maioria está localizada na Zona Sul da capital em bairros com Neópolis, Candelária, Lagoa Nova, Mirassol, Capim Macio e Ponta Negra.

A pesquisa mostra que quem possui carro bicombustível deve ficar atento e calcular bem antes de escolher a melhor opção para abastecer. A conta é simples: o preço do álcool dividido pelo da gasolina deve ter como resultado valores até 0,7, o que corresponderia a 70%. Mas em Natal, o resultado vai além quando é considerado R$ 2,56 ou R$ 2,59 como preços mais comuns para o litro da gasolina e R$ 1,89 para o derivado da cana. Mesmo assim, é possível encontrar valores em conta para o álcool. O menor preço registrado é de R$ 1,63, predominante em postos localizados na Zona Leste e Norte da cidade.

Na semana passada, a reportagem percorreu alguns postos localizados nas avenidas Bernardo Vieira, Alexandrino de Alencar e Hermes da Fonseca e verificou que os valores encontrados correspondem à pesquisa da ANP. A alta para o álcool não é, entretanto, generalizada. Em alguns estabelecimentos o litro podia ser comprado por R$ 1,63 ou R$ 1,66. Nestes casos valia a pena escolhê-lo na hora de abastecer. Entre frentistas e gerentes a explicação para a escalada, onde houve, é a mesma: a baixa dos estoques em função da entressafra da cana, matéria-prima da qual é extraído o produto.

Quem ainda tem o que comemorar são os motoristas do interior do estado. A ANP mostrou em seu levantamento que entre cinco cidades do interior, a que possui o maior preço médio do álcool (R$ 1,78) é Caicó. Em seguida, vêm Currais Novos (R$ 1,72), Parnamirim (R$ 1,68), Mossoró (R$ 1,65) e São José de Mipibu (R$ 1,59). Em todas elas, o preço do álcool ainda está abaixo de 70% do valor da gasolina.

EM MÃE LUIZA

Potigás já tem tudo pronto para implantar "Gás Social"

O projeto Gás Social - que vai oferecer gás natural residencial a preços subsidiados para famílias do bairro de Mãe Luíza - está em vias de ser implantado. Atualmente, a diretoria técnica da Potigás, responsável pela execução das ações, está concluindo os estudos que apresentarão ao governo do estado uma tarifa modelo. Quando aprovado, este valor será publicado em forma de decreto pelo poder público. A expectativa do presidente da Potigás, Nelson Freire, é que o trabalho seja terminado nos próximos dias para que, até o final do ano, o Gás Social comece a chegar para cerca de 4 mil famílias.

Além da regulamentação da tarifa, a parte de infra-estrutura do projeto também está sendo encaminhada. De acordo com Nelson Freire, a partir do próximo mês, o trabalho para a implantação dos dutos de gás na Via Costeira será iniciado. Em seguida, a estrutura seguirá em direção ao bairro de Mãe Luíza se unindo ao encanamento que atravessa a cidade pela Avenida Prudente de Morais. O investimento feito é de R$ 2 milhões e, uma vez que esta obra esteja concluída, as ramificações do sistema para atender as famílias serão instaladas.

O projeto Gás Social começou a ser implementado no ano passado tendo como pontapé a aprovação na Assembléia Legislativa de um projeto de lei regulamentando a iniciativa. As ações estão previstas dentro do planejamento deste ano da Potigás e seguem as diretrizes que a empresa tem utilizado para implantação do gás residencial.

"Agora, depois que a tarifa for aprovada, será necessário um novo apoio do governo que a publicará através de decreto. Mas não acredito em dificuldades. Estamos confiantes na importância do projeto e espero que a área técnica conclua o mais rápido possível o modelo de tarifa". Nelson Freire declara que, por ainda estar em estudos, não pode especificar qual será o preço a ser cobrado pelo gás natural residencial. Porém, ele enfatiza que o valor será bem abaixo do que seria cobrado dentro do programa normal.

DÍVIDAS RURAIS

RN quer ser incluído em repactuação

Desde o dia 2 deste mês, o deputado federal potiguar Betinho Rosado comanda uma verdadeira cruzada em Brasília. Foram pelo menos seis reuniões até o momento para convencer o governo federal de que o Nordeste precisa ser incluído no pacote de renegociação das dívidas rurais e de que, para ser pagas, elas devem obrigatoriamente perder "gordura". A peregrinação em defesa de agricultores e pecuaristas da região ainda não terminou. Hoje, mais um encontro sobre o tema está agendado com o Ministério da Fazenda.

O pacote de renegociação deve sair na próxima semana, por Medida Provisória. Se as gestões da Comissão de Renegociação, encabeçada por Rosado, não surtirem efeito, o Nordeste poderá ficar de fora do pacote. Os R$ 6 bilhões em dívidas que acumula terão de esperar para ser renegociados depois. O deputado não mede o tamanho da dívida especificamente do RN. O que sabe é, entretanto, que a "gordura" tem pesado no bolso dos devedores, independente de onde morem.

Tal "gordura" são os juros acumulados sobretudo no período de 1995 a 2001, quando as taxas, pré-fixadas, atingiram valores "exorbitantes" e tornaram os empréstimos impagáveis. "De 95 pra cá foram 11 rodadas e 13 anos de negociações, 11 dispositivos legais, entre Medidas Provisórias e leis, por exemplo, sancionadas pelo governo. No entanto, em nenhum desses planos retirou-se esse acréscimo exorbitante que ficou acumulado e fez com que as dívidas triplicassem ou quadriplicassem", observa o deputado, acrescentando que um bônus de liquidação para o Nordeste, com descontos para os produtores, poderia ajudar a suavizar o peso da cobrança.

E que peso. Impossibilitados de pagar o que deviam, os produtores ganharam mais um problema: as ações de execução judicial promovidas pelas instituições financeiras. Segundo um dos advogados da Federação da Agricultura e Pecuária do RN (Faern), Caio Bezerra, os devedores estão sendo cobrados na justiça e nessas ações têm as terras penhoradas, com risco de irem a leilão. "Até agora, porém, temos evitado que esses bens se 'percam'", diz ele, que trabalha em 80 processos de execução, apenas no Seridó.

Um dos avanços que a Comissão de Renegociação conseguiu na última semana foi a sinalização do governo de que vai suspender as execuções das dívidas, até um estudo aprofundado dos fundos constitucionais do Norte e do Nordeste, que deve ocorrer em cerca de seis meses. "Será uma forma temporária de suspensão para aqueles que estiverem devendo e forem ao banco declarar que querem renegociar", frisa Rosado. Para Bezerra, da Faern, mesmo que muitos dos processos estejam em fase adiantada no estado a media é necessária para dar fôlego aos produtores. "Eles ganhariam tempo para se capitalizar e renegociar a dívida. Mas é preciso, além dessa suspensão, dar condições de fato para que paguem o que estão devendo, com menos juros e mais prazo", sugere ainda.

Saci/DN



O estado ainda não é contemplado pelo projeto do governo federal o que poderá prejudicar bastante os produtores

DÚVIDAS DO IMPOSTO DE RENDA

Os pagamentos de cursos preparatórios para concursos ou vestibulares, bem como as respectivas taxas de inscrição, podem ser deduzidos como despesas de instrução?

Estes pagamentos não são dedutíveis por falta de previsão legal.

■ Dúvidas podem ser encaminhadas para o lkleiber@diariodenatal.com.br


ADITIVO
contabilidade
www.aditivo.srv.br

ENCHENTES PESCADORES DE MACAU E VALE DO AÇU VÃO RECEBER SEGURO DESEMPREGO ESPECIAL ORIUNDO DO FAT

Governo federal assegura ajuda para o RN

A governadora Wilma de Faria conseguiu, ontem, em Brasília, a confirmação da liberação de um seguro desemprego especial para cerca de 500 famílias de pescadores de Macau e do Vale do Açu atingidas pelas enchentes nas duas regiões. O dinheiro virá do Fundo do Amparo ao Trabalhador (FAT) e será liberado até o final de abril pelo Conselho Deliberativo do FAT, após envio de parecer técnico do Instituto Brasileiro do Meio Ambiente e dos Recursos Naturais Renováveis (Ibama). Assim que voltar para Natal, amanhã, Wilma vai pedir ao Ibama pressa na elaboração do laudo que atestará a necessidade do auxílio aos trabalhadores da pesca.

O pedido de ajuda aos pescadores atingidos pelas enchentes foi feito pela governadora ao ministro interino do Trabalho e Emprego, André Peixoto Figueiredo Lima, durante audiência em Brasília, na tarde de ontem. O anúncio da liberação do seguro desemprego ocorreu apenas quatro dias após a visita de Wilma de Faria ao município de Macau. Na última sexta-feira, ela esteve na região onde anunciou a construção da ponte de alvenaria que liga a cidade à Ilha de Santana e a adoção de medidas emergenciais, como a distribuição de cestas de alimentos aos moradores prejudicados pelos temporais.

Acompanhada do secretário do Trabalho, da Habitação e da Ação Social (Sethas), Fabian Saraiva, e do assessor de Comunicação Social, Rubens Lemos Filho, Wilma pediu ao ministro do Trabalho apoio do governo federal, com a liberação de recursos, para um projeto de qualificação profissional e geração de emprego nos setores estratégicos do Estado, que será lançado pelo Governo em parceria com a Federação das Indústrias do Rio Grande do Norte (Fiern) e o Serviço Nacional de Aprendizagem Industrial (Senai). Com investimento de R$ 1,5 milhão, cerca de dois mil trabalhadores serão treinados em 2008 pelo programa.

Wilma de Faria ouviu ainda do ministro André Peixoto a garantia de que o Rio Grande do Norte terá à disposição um número maior de vagas que o previsto inicialmente pelo Pró-Jovem Trabalhar. O programa de qualificação e geração de renda do governo federal, que tramita no Congresso por meio de uma Medida Provisória, deverá ofertar entre 20 e 30 mil vagas para o Estado. "O ministro afirmou que tão logo a Medida Provisória seja aprovada vai destinar mais vagas para o Rio Grande do Norte", disse o secretário Fabian Saraiva. Segundo ele, "o Estado tem todas as credenciais para ter o pedido atendido pelo histórico de ações em favor do jovem trabalhador." Programas como o Juventude Cidadã, realizado com recursos próprios, já atende a mais de 12 mil jovens no RN.

A governadora cumpre agenda administrativa em Brasília. Para hoje, estão confirmadas audiências com o ministro dos Transportes, Alfredo Nascimento, às 10h30, para tratar da liberação de recursos necessários aos reparos das estradas potiguares danificadas pelas chuvas e, às 14h30, com o secretário de Infra-estrutura da Agência Nacional de Aviação Civil (Anac), Alexandre Gomes de Barros. Wilma de Faria participará ainda da solenidade de posse dos novos presidente e vice do Supremo Tribunal Federal (STF), ministros Gilmar Mendes e Cézar Peluso, respectivamente.

Durante reunião de governadores nordestinos com o presidente Luis Inácio Lula da Silva, no dia 7 de abril, a governadora pediu a Lula R$ 98 milhões, em caráter emergencial, para socorrer as vítimas das enchentes no Estado. O dinheiro será aplicado na reconstrução de 470 km de estradas e de pontes danificadas pelos temporais, para apoiar os agricultores que tiveram as áreas de cultivo inundadas, construir e recuperar casas atingidas e prestar atendimento às famílias desabrigadas em 65 municípios onde já foi decretada situação de emergência.

Agência



Governadora Wilma de Faria durante audiência com o ministro interino do Trabalho e Emprego, André Peixoto

LANÇAMENTO

Virna inaugura nova coleção do Gente Potiguar

SERGIO VILAR
DA EQUIPE DO DIÁRIO DE NATAL

A ex-jogadora da Seleção Brasileira de Vôlei, a natalense Virna Dias inaugurou ontem a coleção Os Desportistas, do Projeto Gente Potiguar. O lançamento do primeiro fascículo com a vida da jogadora foi na livraria Siciliano, no Midway Mall. Virna é a primeira homenageada. O próximo desportista a figurar como personagem da coleção é o atleta de basquete Oscar Schmidt. Como na edição de Virna, os próximos números do fascículo serão encartados na edição do **Diário de Natal**, sempre às terças-feiras.

Virna estava no eixo Rio-São Paulo e chegou a Natal para a noite de autógrafos ontem. Elogiou pessoalmente as palavras do escritor Tarcísio Gurgel - responsável pela biografia dos dez desportistas homenageados -, pousou para fotografias e conversou com a imprensa antes de autografar os fascículos. "Estou muito feliz por ser a primeira homenageada. Nosso Rio Grande do Norte é muito bonito não só pelas belezas naturais, mas por sua história. E me sinto lisongeada em participar de alguma forma dessa história", disse Virna.

A ex-atleta da Seleção achou "muito bem condensado e completo" o fascículo com dez páginas de sua história. "Foi muito bom voltar à minha infância, ao passado". E contou um episódio fora de qualquer biografia escrita da jogadora: "Citam sempre meus primeiros treinos no ginásio do Maria Auxiliadora. Mas ninguém sabe é que foi meu pai quem construiu o ginásio". E o pai, orgulhoso... "Pra mim foi uma surpresa. Soube hoje (ontem). Ser reconhecida na cidade em que ama e nasceu é sempre uma alegria. Muitas vezes o atleta sequer é lembrado", disse o pai Severino Tarcísio.

Fotos: Ana Amaral/DN





Lançamento da coleção Os Desportistas, aconteceu ontem na Siciliano. Virna, o primeiro destaque, autografa o fascículo (acima)

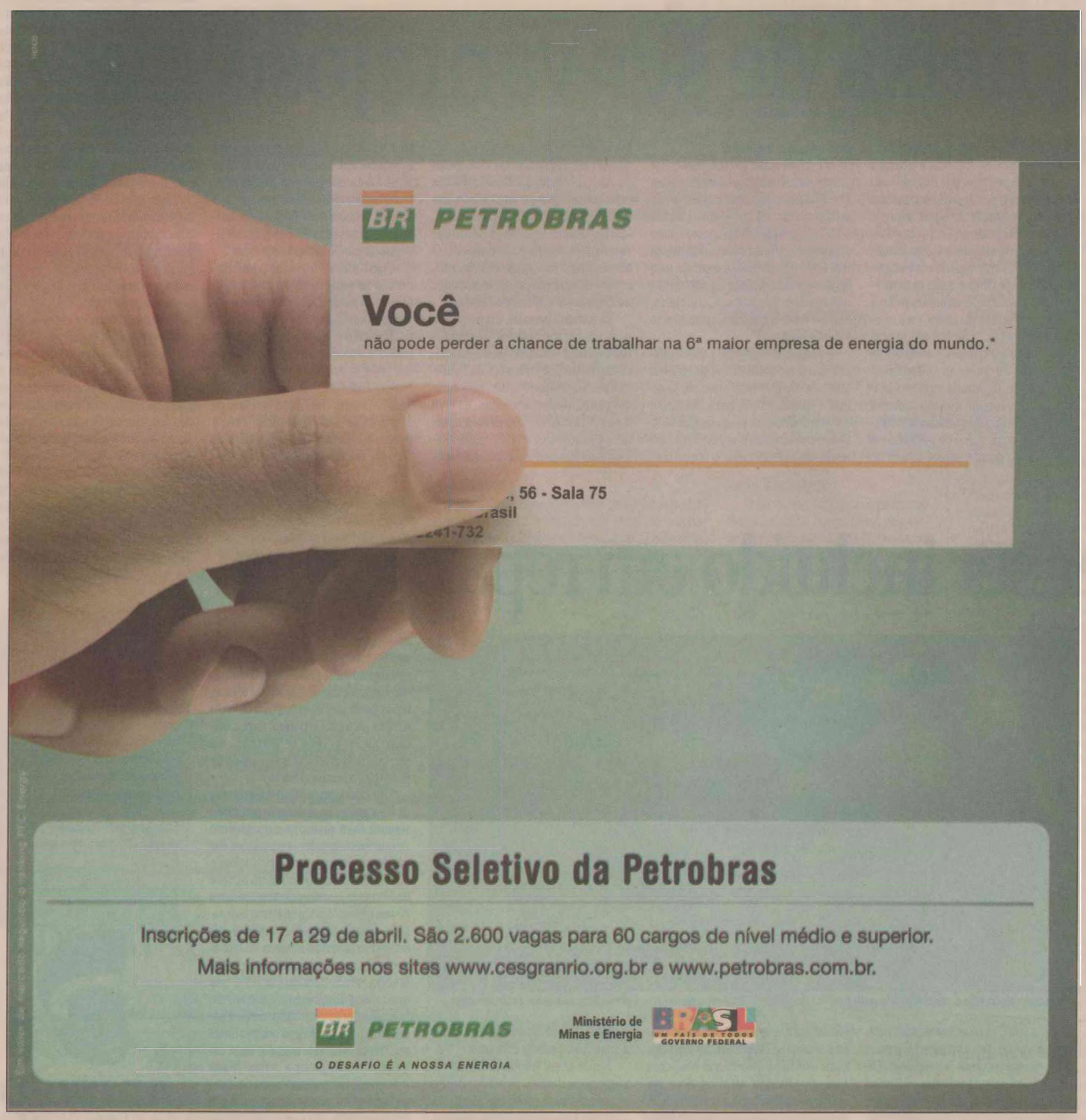

Coleção resgata parte importante da história

Além da coleção Os Desportistas, o Projeto Gente Potiguar já homenageou mais de 50 personalidades potiguares em fascículos e encartes publicados em edições do **Diário de Natal**, como as coleções Personalidades da História do RN, Os Mossoroenses, Os Seridoenses e Os Empresários. O diretor geral do **Diário de Natal**, Albimar Furtado ressaltou o trabalho de resgate e reconhecimento do Projeto Ler DN Educação, sobretudo de consolidação na memória potiguar.

A ex-atleta Magnólia Figueiredo também compareceu ontem às homenagens a Virna. Magnólia será personagem da quarta edição do fascículo e comentou da importância do projeto: "A idéia de contar a história de quem é referência em um segmento saudável e educacional como o esporte é fantástica". Segundo Magnólia, o fascículo mostra também a trajetória do desportista. "São vidas que podem servir de exemplo e referência a jovens atletas", concluiu.

O escritor responsável pelas biografias, Tarcísio Gurgel disse que sete dos dez fascículos já foram escritos. Da edição de Virna, Tarcísio afirmou ter se surpreendido com a trajetória de garra, disciplina e vontade de vencer da atleta, mesmo sob condições adversas. "É uma história semelhante a de Bernardinho (técnico de vôlei), mas com um diferencial: Virna foi titular da Seleção. Bernardinho, nunca conseguiu sair do banco de reserva".

O prefeito de Natal Carlos Eduardo Alves - parceiro neste projeto - disse que a idéia vem em hora oportuna e ajuda a resgatar a memória e o talento de vários desportistas potiguares. O prefeito destacou ainda as qualidades da ex-atleta de Vôlei e disse que os fascículos "começaram bem com a história de Virna".

No ano passado a ex-atleta da Seleção teve sua biografia escrita por Cacau Hygino, também como primeiro volume da coleção idealizada pelo COB Cultural (do Comitê Olímpico Brasileiro) e publicada pela Casa da Palavra - Rio de Janeiro. A biografia *Virna - no suor e na luta, a trajetória de uma guerreira*, também foi lançada em Natal, na mesma livraria. Na noite de ontem, a atleta comentou das duas estréias em coleções referentes a desportistas. "Não importa se são coleções nacionais ou locais. O que vale é ser reconhecida, e mais ainda na terra em que nasceu".



IMPOSTOS LUCIANO KLEIBER MOSTRA QUE GOVERNO FEDERAL ARRECADA MAIS MESMO SEM CPMF ECONOMIA, 7



Viaduto do Baldo

Frankie Marcone/DN

NOTÍCIA EDMO SINEDINO COMENTA QUE O RN SÓ É DESTAQUE NACIONAL COM NOTA NEGATIVA ESPORTES, 7



SE VOCÊ QUER COMPRAR, COMPRAR, COMPRAR, LEIA OS CLASSIFICADOS DO DIÁRIO DE NATAL.
ANUNCIE: 4009.0200
DIÁRIO DE NATAL

DIÁRIO DE NATAL
CIDADES
NATAL, QUARTA-FEIRA, 23 DE ABRIL DE 2008
Editor: mulatinho@diariodenatal.com.br

TEMPO

Parcialmente nublado a nublado com pancadas de chuvas isoladas

MARÉ		
ALTA	05H53	18H13
BAIXA	11H47	23H58

LUA: Cheia

TEMPERATURA	
Mínima	24°C
Máxima	31°C

FAXINA SECRETARIA MUNICIPAL DE SAÚDE LANÇA OFENSIVA PARA IDETIFICAR FOCOS DO MOSQUITO

Imóveis fechados serão inspecionados

Fotos: Frankie Marcone/DN

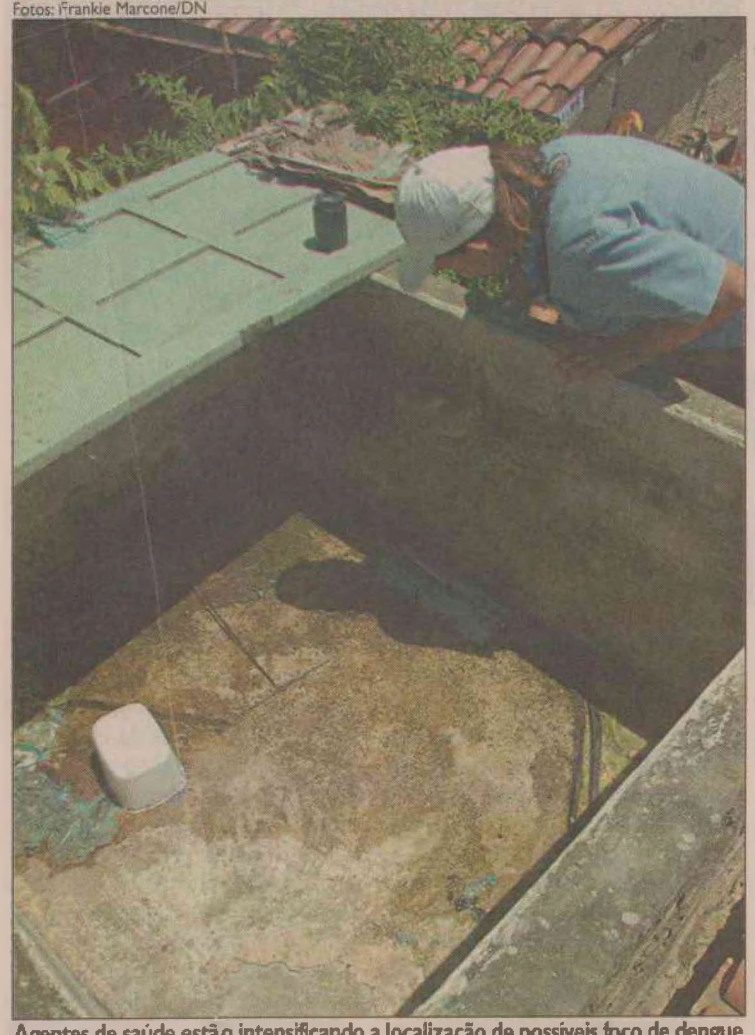

Agentes de saúde estão intensificando a localização de possíveis foco de dengue

VIKTOR VIDAL
DA EQUIPE DO DIÁRIO DE NATAL



A Secretaria Municipal de Saúde (SMS) decidiu convocar proprietários de imóveis fechados para garantir o trabalho dos agentes de endemias no combate aos focos do mosquito transmissor da dengue, o Aedes aegypti. O Departamento de Vigilância à Saúde relacionou 194 imóveis nessas condições e pretende receber a visita dos proprietários ou contato através da Central de Atendimento a Denúncias: 0800 281 4031.

Na relação constam imóveis localizados nas quatro zonas da cidade. São residências e estabelecimentos que os agentes não conseguiram ter acesso para averiguar a possibilidade de focos do mosquito. A intenção da SMS é garantir o trabalho de combate a dengue sem precisar do auxílio da força policial para entrar nos imóveis, medida recomendada inclusive pelo Ministério Público, tanto na esfera federal como estadual.

No bairro de Felipe Camarão, onde tradicionalmente registra altos índices da doença, as visitas foram intensificadas nessa epidemia. "Quando a gente acha um imóvel fechado procuramos todos os meios para identificar o proprietário. Falamos com os vizinhos, tentamos todo tipo de contato. Se não der certo, deixamos um adesivo com o telefone de contato da secretaria", explicou o supervisor de endemias do bairro, José Washington de Oliveira.

A agente de endemias Maria Ronilda Carvalho Lima, que trabalha em Felipe Camarão, contou que há uma semana deixou o adesivo num imóvel fechado e três dias depois o proprietário procurou a SMS. "É uma boa forma de dar continuidade ao combate diário ao mosquito", avalia. Apesar de alguns imóveis fechados, a Maria Ronilda diz que a maioria dos moradores são receptivos à entrada dos agentes.

Outro imóvel fechado está localizado no bairro de Petrópolis. É o antigo artesanato Papa-Jerimum, na Avenida Prudente de Morais. Com suspeita de dengue, o zelador Francisco Carlos Mendes, que trabalha numa clínica perto do local, acredita que há focos do mosquito nos imóveis fechados na região. "Além desse prédio, tem outras duas casas fechadas no quarteirão que têm água parada nas piscinas", denunciou.

■ Leia mais na página 2



No prédio em que funcionou o centro cultural Papa Gerimum haverá vistoria

QUER GANHAR MAIS??? VEM PRA AUTOBRAZ.
A gente faz tudo para você sair de Fiat 0km.

PALIO FIRE FLEX 4P
KIT CELEBRATION II
Ar condicionado | Direção hidráulica | Vidros elétricos dianteiros | Travas elétricas | Rodas em aço estampado 5.5 x 14 + Pneus 175/65 R14 | Vidro traseiro térmico | Retrovisores externos com comando mecânico | Limpador/lavador de vidro traseiro | Apoios de cabeça nos bancos traseiros | Cintos de segurança traseiros retráteis de 3 pontos | 2 alto-falantes dianteiros, 2 alto-falantes traseiros e Antena | Retrovisor, minissaias laterais e frisos do teto na cor do veículo e Adesivos
Palio 1.0 Flex
a partir de R$ 32.900,

MILLE FIRE FLEX 4P
Barra de proteção nas portas | Calotas integrais | Coluna de direção articulada com deformação programada | Espelho de cortesia lado do passageiro | Fiat Code 2a geração | Hodômetro Digital | Indicador gradual (temperatura da água e nível de combustível) | Revestimento completo do porta-malas | Rodas em aço estampado 4.5 x 13 pneus 165/70 R13 | Vidros climatizados verdes
Mille Way
a partir de R$ 24.990,
GRÁTIS
Tapetes, Frisos laterais e Protetor do Carter.

VENDA DIRETA
STRADA FIRE CS
Descontos Exclusivos Para Pessoa Jurídica e Produtores Rurais.
Fiat Strada
Fiat Strada
por R$ 27.990,

Promoção válida até 23.04.08 ou enquanto durar o estoque. Planos de financiamento através de bancos indicados pela concessionária na modalidade de CDC. Taxa de abertura de crédito no valor de R$ 600,00 + R$ 5,00 por lâmina de boleto bancário não inclusos no financiamento. Não contemplam órgãos públicos. Veículos em conformidade com o PROCONVE. Consulte o concessionário sobre disponibilidade de estoque, itens opcionais, modelos e cores. FOTOS MERAMENTE ILUSTRATIVAS.
Autobraz
Melhor pra você. Sempre.
AV. ROMUALDO GALVÃO ESQUINA COM AV. AMINTAS BARROS
www.autobraz.com.br 4006-5000

Pós graduação
A MAIOR UNIVERSIDADE DO BRASIL ABRE NOVAS TURMAS EM RECIFE
O MERCADO EXIGE. VOCÊ MERECE!
Professores Mestres e Doutores
Calendário definitivo
(Permite ao profissional agendar previamente os seus compromissos)
Nefrologia
Auditoria de Sistemas de Saúde
Enfermagem do Trabalho
Medicina do Trabalho
AULAS PRESENCIAIS
38 ANOS
www.portalfcursos.com.br
(84) 3231.6570

A DENGUE PELOS BAIRROS DE NATAL EM 2008

Distrito	Bairro	Clássica	Hemorrágica
Norte	Pajuçara	260	42
	Redinha	72	2
	Igapó	245	31
	N.S.Apresentação	408	54
	Lagoa Azul	196	13
	Potengi	306	43
Total		1487	185
Sul	Pitimbú	69	5
	Capim Macio	60	2
	Lagoa Nova	159	7
	Candelária	66	1
	Ponta Negra	64	7
	Neópolis	77	10
	Nova Descoberta	45	5
Total		540	37
Leste	Tirol	46	6
	Cidade Alta	42	3
	Alecrim	260	15
	Barro Vermelho	29	1
	Lagoa Seca	34	2
	Petrópolis	26	0
	Praia do Meio	6	1
	Mãe Luíza	19	0
	Ribeira	4	0
	Rocas	23	4
	Santos Reis	8	2
	Areia Preta	4	0
Total		501	34
Oeste	Planalto	86	11
	Quintas	384	23
	F. Camarão	359	36
	Guarapes	44	1
	Bom Pastor	113	11
	Nazaré	56	0
	Cidade Nova	116	13
	Cidade Esperança	113	14
	D. S. Rosado	110	10
	Bairro Nordeste	49	6
Total		1430	125
Total Geral		3958	381

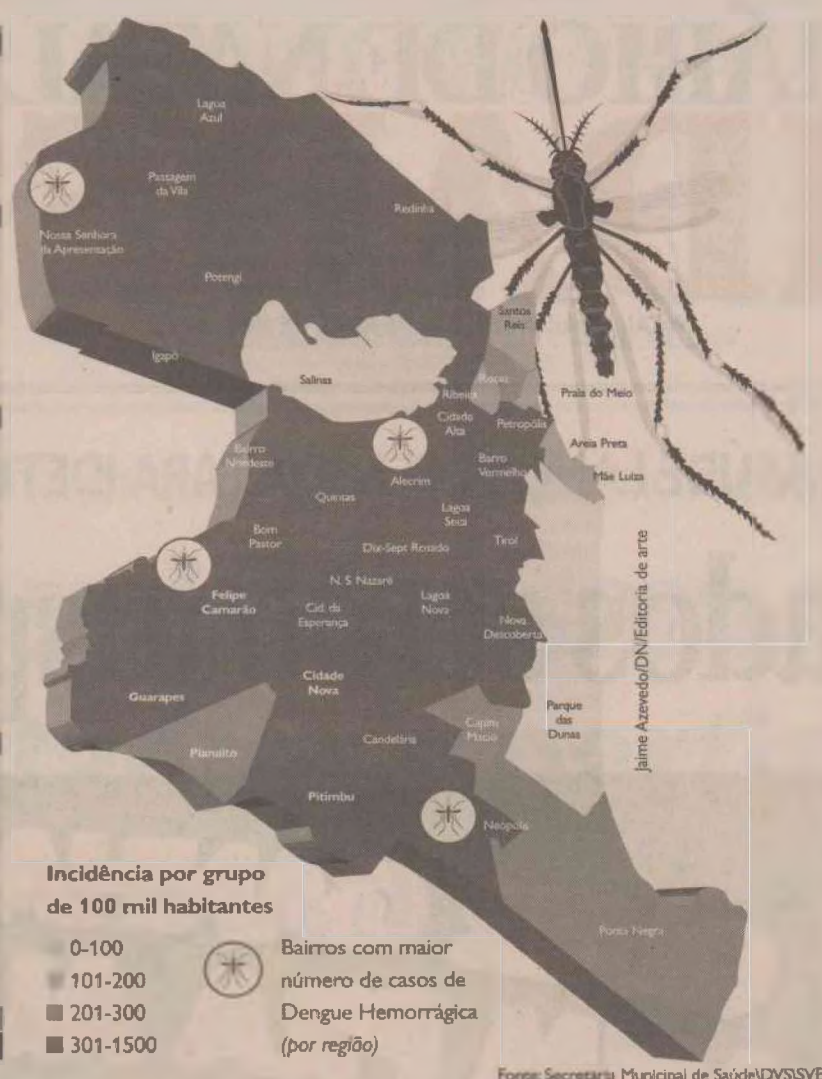

Fonte: Secretaria Municipal de Saúde\DVS\SVE

Fotos: Joana Lima/DN



Lucineide Dantas recebe a medicação sentada numa cadeira plástica

Pacientes enfrentam o drama da dengue

PATRICIA BRITTO
DA EQUIPE DO DIÁRIO DE NATAL

■ Continuação da capa

Por trás dos números cada vez maiores dos casos de dengue em Natal, cada paciente enfrenta suas próprias dificuldades para superar a doença. Lucineide Dantas, 32, mora no Conjunto Jardim das Flores, na Redinha. De acordo com dados da Secretaria Municipal de Saúde, o bairro é o que registrou menos casos da doença na Zona Norte este ano, com 72 ocorrências, contra 408 no bairro de Nossa Senhora da Apresentação, onde há maior incidência da doença em Natal.

Mas para a comerciante e mãe de dois filhos, os números não interessam quando é ela quem sente as dificuldades causadas pela dengue. Se menos de 1% da população do bairro de Lucineide está infectada pela doença, para ela, a dengue mudou 100% de sua rotina.

Sentada em uma cadeira de plástico no corredor do Hospital Giselda Trigueiro, tomando soro desde as três horas da madrugada de ontem, o desconforto e o sono são visíveis. O mal estar de Lucineide se soma às dores no corpo, na cabeça e no abdomen. "Comecei a sentir as dores no sábado. Fui para o Pronto Socorro de Pajuçara, fiz os exames e as plaquetas estavam baixas. Fui atendida, tomei um remédio para as dores e me mandaram ir para casa, ficar de repouso e voltar só se piorasse", conta.

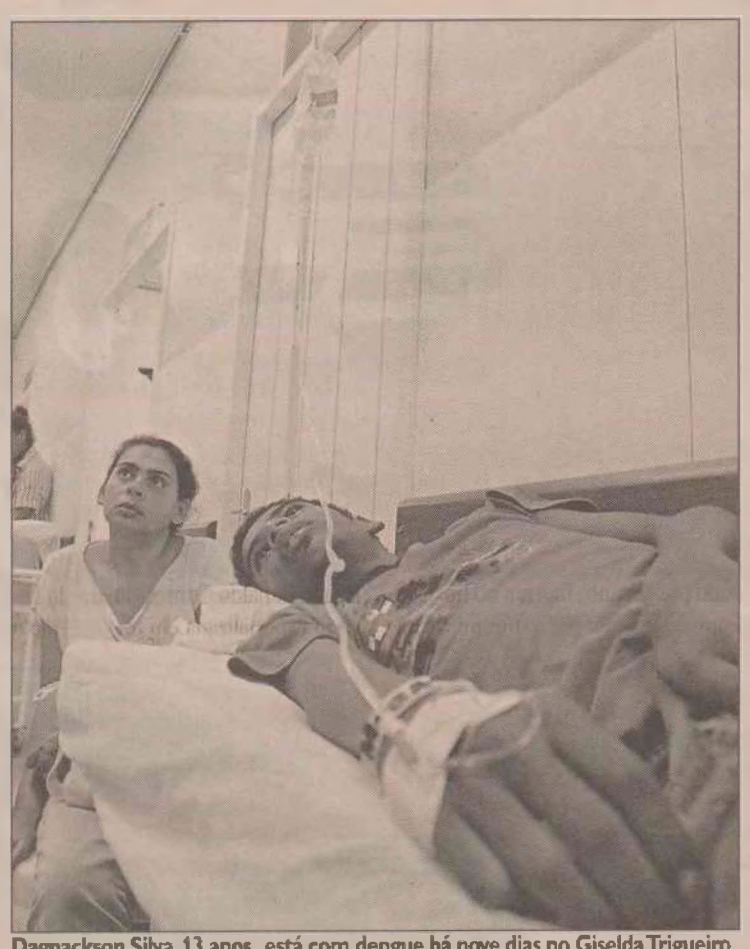

Dagnackson Silva, 13 anos, está com dengue há nove dias no Giselda Trigueiro

Na madrugada de ontem, Lucineide começou a ter vômitos e foi para o Hospital Giselda Trigueiro, onde fez exames e foi encaminhada para hidratação com soro fisiológico. Por falta de leitos, foi acomodada em uma cadeira no corredor do Hospital. "É horrível. Eu tinha que estar numa cama. Uma pessoa doente ficar numa cadeira? Pela misericórdia", reclamou.

Além da saúde frágil, Lucineide ainda tem as preocupações com o trabalho e os filhos. Ela administra um mercadinho na estrada da Redinha. Durante a doença, teve que se afastar do trabalho e deixou a responsabilidade para o marido e os irmãos. Mas de todas as dificuldades enfrentadas, a que Lucineide acha pior é a distância dos filhos. Ao falar neles, ela se emociona.

Lucineide é a terceira pessoa da família a ter dengue. No início do mês, foi o irmão. Em seguida, uma irmã teve dengue hemorrágico e ficou internada durante seis dias no Hospital Giselda Trigueiro. Saiu no mesmo dia em que Lucineide adoeceu. E na rua onde ela mora, outras três crianças estão com dengue hemorrágica.

Por causa do aumento de casos da doença, Lucineide estava organizando com o presidente do Conselho Comunitário, antes de adoecer, um mutirão para a próxima quinta-feira. Na ocasião, eles passariam de casa em casa orientando os moradores do bairro para evitar os focos do mosquito. Por ironia, o mutirão foi marcado para tarde demais. No Hospital, Lucineide só pode esperar que o presidente do Conselho continue o trabalho, mesmo sem a ajuda dela.

Escola registra mais alunos com atestados

No bairro das Quintas, a Escola Estadual Felizardo Moura sente os reflexos da epidemia de dengue em Natal. De acordo com a vice-diretora Margarete Martins, desde o início do ano muitos pais têm passado na escola para avisar que o filho está com dengue. Segundo ela, o número de casos começou a aumentar principalmente no mês de abril.

De acordo com o professor responsável pelos atestados médicos, Marcos Antônio da Silva, pelo menos 15 alunos do turno matutino estão com dengue atualmente. "Temos oito atestados dos alunos da manhã, e outros sete alunos estão faltando com suspeita da doença".

Apenas na manhã de ontem, mais dois alunos do sexto ano foram embora porque estavam se sentido mal, com sintomas da doença. A professora Lucília Alves explica que os alunos com dengue faltam em média uma semana. "Quando eles voltam, é difícil. A matéria tem que ser retomada, porque são em média 25 aulas diferentes que eles perdem. Se perderem prova, têm direito de fazer depois. Mas o conteúdo das aulas, eles têm que pegar com os colegas", explica.



Na Escola Estadual Felizardo Moura a epidemia de dengue tira aluno da sala

Estudante perde aulas por causa da dengue

Dagnackson Silva, 13, está há com dengue há nove dias. Ele sente dores no abdomen e na cabeça e tem pouca força para conversar. Aluno do oitavo ano no CAIC, ele já falta às aulas há mais de uma semana. A mãe, Cláudia Macedo, conta que um dia ele voltou da escola com dor de cabeça. Ela mandou o filho se deitar para descançar, mas ele acordou com febre alta e teve diarréia e vômito.

No dia seguinte, eles foram ao Pronto Socorro de Cidade Satélite. Dagnackson foi medicado, tomou soro e voltou para casa. "No outro dia, ele acordou pior. Então viemos dois dias seguidos para o Hospital Giselda Trigueiro, mas nas duas vezes, depois da medicação, falaram para a gente voltar pra casa", conta Cláudia. No final de semana, Dagnackson teve dois desmaios. No sábado, foi internado e permanece até hoje em uma maca no corredor do Hospital.

Para a mãe, a principal dificuldade que está enfrentando é a locomoção. "Quem vem do Satélite não tem como trazer. Ele doente assim, não dava para pegar ônibus. Tive que incomodar os vizinhos e pedir para eles trazerem. Uma vez paguei o combustível, na outra eles mesmo pagaram", revela. Outro problema que ela enfrenta é ter que cuidar dos outros quatro filhos enquanto Dagnackson está internado.

Cláudia conta que na rua em que mora mais três pessoas estão com dengue. Segundo ela, foi encontrado um foco do mosquito transmissor da doença perto de sua casa e todos os moradores da região conhecem alguém com a doença.

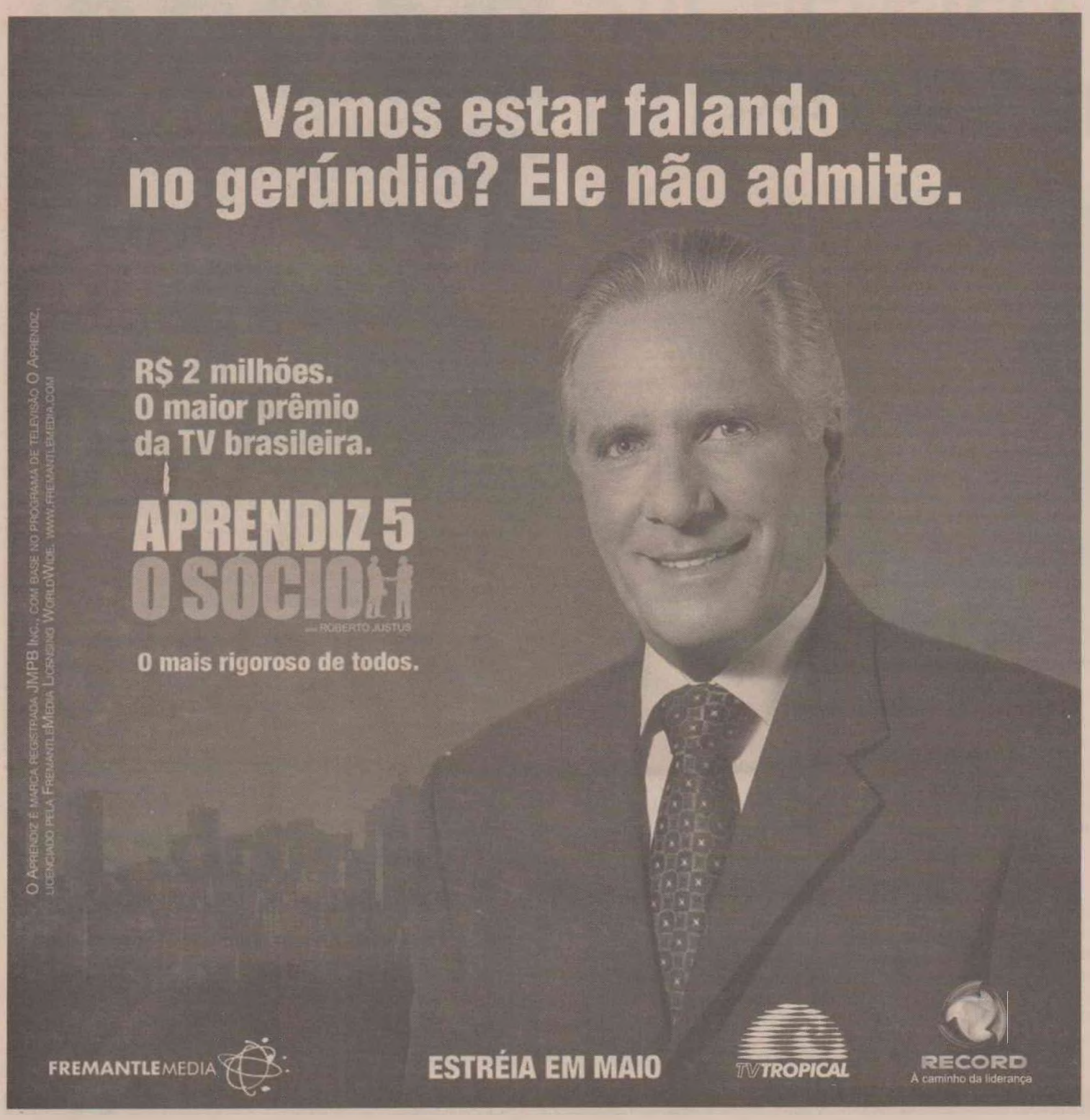



05V

OCORRÊNCIA ASSALTO A UMA MOTO DE ELETRICISTA SE TRANSFORMA EM PERSEGUIÇÃO, TROCA DE TIROS E FUGA CINEMATOGRÁFICA COM REFÉNS

Dupla leva pânico à Zona Oeste

Assalto. Perseguição. Tiroteio. Reféns. Tudo isso aconteceu na noite da segunda-feira em Felipe Camarão e Cidade Nova quando dois homens tomaram de assalto uma moto, foram perseguidos, trocaram tiros com policiais, foram feridos e fizeram seis pessoas reféns antes de serem detidos e levados para o pronto-socorro Clóvis Sarinho onde receberam atendimento médico, mas um deles não resistiu e morreu.

Tudo começou no cruzamento das ruas padre Cícero com Felipe Camarão, no bairro homônimo da zona Oeste de Natal, quando o eletricista Lucas Lopes Evangelista, 33, teve sua moto roubada por dois homens armados às 18h30. A polícia identificou os assaltantes como Edvaldo Santos de Oliveira, 19, e outro apenas como "Bruno".

A vítima contou que estava na calçada de casa quando os dois chegaram logo anunciando o assalto. "Eles foram logo me colocando para dentro de casa exigindo dinheiro e a chave da moto. Estavam muito nervosos e armados com revólveres", disse. "Entreguei R$ 150, a chave da moto e o capacete", completou.

O eletricista viu os bandidos saindo em sua moto e teve a atitude de pegar o carro do seu irmão para seguí-los. "Fiquei a uma certa distância deles e vi para onde iam. Quando chegaram na rua santa Izabel a moto começou a 'falhar' e eles tiveram que empurrar. Para minha sorte, uma viatura da polícia passou onde eu estava e avisei a eles do que se tratava", explicou.

Com a informação da vítima, os policiais foram até o local onde estavam os bandidos, que ao verem os PMs começaram a atirar. A partir daí, teve início um tiroteio que foi até a rua Monte Calmo, em Cidade Nova. Os dois bandidos foram baleados na perna e no tórax, mas continuaram a fuga da polícia.

Carlos Santos/DN



Local onde tudo começou foi no cruzamento das ruas padre Cícero com Felipe Camarão, na Zona Oeste de Natal

Na rua Monte Calmo, eles invadiram uma casa e fizeram seis pessoas reféns. Ediane da Silva foi uma das vítimas dos assaltantes. "Quando escutamos os tiros, eu fui logo fechando as portas, mas um dos meninos aqui foi pegar a bicicleta e aí os dois (feridos) invadiram a casa ameaçando todo mundo aqui", disse.

Ainda em seu relato, ela disse que "eles colocaram a arma na cabeça de duas pessoas e ficaram ameaçando a todo tempo muito nervosos". "Meu irmão e um amigo ficaram com a arma apontada na cabeça", declarou. Policiais chegaram ao local enquanto os bandidos atiravam e tentaram fugir pulando o muro das casas. "Tinha muito policial aqui, mas os dois demoraram a ser presos", comentou um morador, que preferiu não se identificar.

A dupla pulou o muro de três casas além de andarem por cima dos telhados. No local, era fácil encontrar manchas de sangue e buracos feitos pelas projéteis durante a troca de tiros. Já debilitados em função dos ferimentos, os dois logo foram rendidos e levados ao hospital enquanto a moto foi devolvida ao dono.

De acordo com o subcomandante do Policiamento na Capital, tenente coronel Araújo Silva, o rapaz identificado por "Bruno" morreu no hospital enquanto o comparsa continuava internado até o fechamento da edição.

VEÍCULOS

Rodovias federais registram 41 acidentes

A Polícia Rodoviária Federal registrou 41 acidentes, 34 feridos e quatro mortes nas rodovias federais do Rio Grande do Norte durante o último feriadão. O número diminuiu se comparado ao feriado da Semana Santa. Na chamada Operação Tiradentes 2008, ainda foram recuperados cinco veículos roubados, sendo presos três receptadores. Segundo o chefe de comunicação da PRF, inspetor Roberto Cabral, a imprudência de alguns condutores ainda é a principal causa de violência no trânsito.

Segundo o inspetor Cabral, durante o período da Operação Tiradentes (das 0h do dia 18, sexta-feira, até às 24h do dia 21, segunda-feira), a PRF intensificou a fiscalização em todas as rodovias federais do estado. Foi dado ênfase às rodovias mais movimentadas, próximas a Natal, Currais Novos e Mossoró. Foram disponibilizados para a Operação 176 policiais e 24 viaturas, além de bafômetros e radares no decorrer dos quatro dias de operação.

Cabral ressalta que, além dos acidentes foi efetuada ainda a prisão de seis pessoas por crimes como receptação, porte ilegal de armas, crimes ambiental e de trânsito, além do cumprimento de um mandado de prisão. O número total de notificações durante os quatro dias foi de 709, além de 63 veículos retidos. Dezenove carteiras de habilitação foram apreendidas. Uma espingarda calibre 28 foi encontrada em um dos veículos.

DROGA

Seis são presos com sete quilos de crack

Seis pessoas presas, sete quilos de crack apreendidos além de veículos, R$ 10 mil e aparelhos de TV. Este foi o saldo da Operação Netuno, desencadeada pela Polícia Civil na segunda-feira após seis meses de investigação. O bando preso até o final da tarde de segunda-feira é formado por Cleber de Oliveira Carlos, o "Bebé"; Rosemberg Tales da Silva Filgueira, o "Berguinho"; Maria Carlizete Aureliano Bezerra; Garcia Pedro da Silva, o "Galego"; Edivaldo Nunes de Medeiros Júnior e Francisco Antônio Filgueira, o "Reinaldo", considerado chefe da quadrilha e marido de Maria Carlizete. Todos estão custodiados na Delegacia regional de Mossoró.

O trabalho de investigação foi realizado pelo serviço de inteligência da polícia juntamente com a Delegacia Geral de Polícia Civil (Degepol) e a Delegacia Especializda em Narcóticos (Denarc), sob a coordenação operacional do delegado Ronaldo Gomes, diretor da Divisão Especializada em Investigação e Combate ao Crime Organizado (Deicor) e a parte investigativa ficou a cargo da Denarc e da 2ª Delegacia Regional de Mossoró cuja presidência do inquérito está com o delegado Caetano Baumann.

O delegado Caetano Baumann informou que "esta foi uma operação direcionada ao tráfico de drogas". Ele disse que "há mais pessoas envolvidas e que existe uma conexão interestadual e internacional do tráfico investigado".

A Operação Netuno foi a segunda maior realizada na região Oeste e começou na cidade de Serra Negra do Norte quando o caminhão dirigido por "Galego" parou para abastecer. Os policiais já tinham informações deste veículo que vinha do Paraná.

Ao sair do posto, uma equipe da polícia parou o caminhão e ao revistá-lo encontrou sete quilos de crack escondidos atrás do banco do motorista. De acordo com o delegado Ronaldo Gomes, a droga é proveniente da Bolívia. "Ele pegou (o crack) na fronteira e depois foi ao Paraná onde colocou outros produtos para frete e assim disfarçar", declarou.

JOÃO RÉGIS

Polícia vai reconstituir assassinato do advogado

A reconstituição do assassinato do advogado trabalhista João Régis Cortês de Lima, morto aos 51 anos no dia 9 de fevereiro deste ano, será feita no próximo sábado, às 19h30, comandada pelo delegado da Delegacia de Homicídios (Dehon), Raimundo Rolim.

Irão participar da simulação peritos do Instituto Técnico-científico de Polícia (ITEP), policiais civis e testemunhas para auxiliar na montagem do cenário do crime. "Será importante para reproduzir exatamente o momento do crime e para tirar algumas dúvidas do processo investigativo", disse Rolim. Ele não quis dizer quais eram as dúvidas.

"Vamos observar algumas situações características nesse tipo de delito e confrontar com os depoimentos que já recebemos", falou o delegado sobre a reconstituição que será feita na casa onde residia João Régis, na Av. Hermes da Fonseca, Petrópolis.

O advogado João Régis foi executado no dia 9 de fevereiro com um tiro na cabeça, em sua casa. Segundo informações da polícia, duas pessoas chegaram à residência onde estava o advogado e pediram para chamá-lo. Com a chegada do advogado, um dos suspeitos perguntou se ele era "doutor Régis". Com a resposta positiva da vítima, o suspeito deu um tiro na cabeça de João Régis, que morreu no local. De acordo com a polícia, o advogado nunca informou que tinha recebido ameaças de morte.



SURPREENDIDOS

Sentinelas da Base Aérea são roubados

Dois sentinelas da Base Aérea de Natal (BANT) foram surpreendidos por bandidos armados na madrugada de ontem. Os militares tiveram duas pistolas 9mm e seis coletes à prova de balas roubados às 3h15 por dois homens usando capacetes e que estavam em um Fiesta preto. O fato ocorreu no portão localizado no setor Oeste da BANT, que fica nas proximidades da linha férrea em Parnamirim.

De acordo com a assessoria de imprensa da BANT, um Inquérito Policial Militar (IPM) será instaurado para apurar o fato. Além disso, a assessoria informou que a Polícia Civil foi comunicada da ocorrência.

A assessoria disse que "eles (militares) foram pegos de surpresa". "O fato será devidamente apurado nas investigações", garantiu. Os soldados serão ouvidos tanto pela Aeronáutica e pela Polícia Civil. O delegado Graciliano Lordão, titular do 1º DP de Parnamirim, disse que até o final da manhã de ontem ainda não tinha sido comunicado do fato.

Na noite da segunda-feira, um Fiesta preto com quatro ocupantes participaram do assalto a um posto de combustíveis na BR-304. Além disso, um carro do mesmo modelo e cor foi encontrado foi encontrado no começo da manhã de ontem, em Parnamirim. A polícia acredita que o veículo seja o mesmo que esteve no assalto ao posto e no roubo aos militares.

ACIDENTE

Menina é atropelada por trem no bairro Planalto

Tragédia próxima à estação de trem do bairro Planalto. A estudante Ana Beatriz Dantas de Oliveira, de 10 anos, foi atropelada ontem pouco antes das 13h quando ia para a escola, o Caic de Cidade de Satélite. Ela já estava habituada a fazer este trajeto. Um vizinho disse que o seu tamanco enganchou no trilho e, quando ela voltou para pegar o calçado, foi colhida pela máquina.

Quem viu o corpo dela depois do acidente disse que ele foi dividido em dois pedaços: da cintura para as pernas era um e o tronco com a cabeça e os braços era outro. O trabalhador autônomo Ricardo Nascimento afirma disse que, com o corpo escancarado, ainda era possível ver o coração da menina batendo, mesmo com ela morta. "Uma cena muito triste. Eu estava levando minha filha para a escola mas não deixei ela ver o corpo. Foi muito chocante", contou o autônomo.

Ana Beatriz morava em frente à linha férrea, em um lugar conhecido como a "Vila de Dão", um aglomerado de oito casas pequenas, de aproximadamente 20 metros quadrados. "Ela era as mãos e os pés" da mãe, disse João Matias da Silva, o "Dão" proprietário da Vila. Ele chegou a ver a menina momentos antes dela ir para a escola.

A menina foi pega pelo trem em uma localidade um pouco adiante do cruzamento da Rua Cafarnaum com a Rua Monte Rei. O cruzamento tem uma cancela e um sinal para carros que não estava funcionando quando a reportagem estava no local. Independente disso, o dispositivo não teria evitado a morte de Ana Beatriz, conforme o relato de testemunhas.

Uma amiga que costumava brincar com Ana Beatriz disse que o sonho dela era ser modelo. A mãe da estudante, Núbia Dantas de Oliveira, estava inconsolável e não tinha condições de falar com a reportagem. "Dão", o proprietário da vila, disse que a menina organizava a sua casa diariamente. O velório de ana Beatriz será hoje na cidade de Açu. Até a tarde de ontem o horário não estava definido.



Trecho STTU ANUNCIA INTERVENÇÃO NA RUA DOUTOR MÁRIO NEGÓCIO

A Prefeitura do Natal, através da STTU, anuncia intervenção na Rua Dr. Mário Negócio, no trecho entre a rua Presidente Mascarenhas e a Avenida Bernardo Vieira, a partir de hoje. A intervenção deve-se as obras de substituição da rede no sistema de abastecimento de água de Natal feita pela Caern. As obras têm inicio amanhã, dia 23, e durarão dois meses. o trecho ficará interditado das 06 às 16h. A STTU informa ainda que agentes de trânsito estarão no local orientando o fluxo de veículos e o telefone 156 estará à disposição dos usuários para ocorrências e reclamações.

PREFEITURA MUNICIPAL DO NATAL
SECRETARIA MUNICIPAL DE SAÚDE

AVISO DE LICITAÇÃO

O Pregoeiro da Secretaria Municipal de Saúde, localizada na Rua João Pessoa, 634, 13º andar, sala 11 – telefax: (84) 3232-6104 Centro, nesta Capital, objetivando o grau de competitividade preconizado pela administração, torna público a realização do certame abaixo especificado:
PREGÃO ELETRÔNICO Nº 20.043/2008 – Aquisição de Livros, Dicionários e Manuais, para o dia 09.05.2008, às 09:00 (nove horas). Horário de Brasília
O Edital com as especificações e demais detalhes encontram-se à disposição dos interessados no Site: para consultar o Edital www.comprasnet.gov.br, para realização do Pregão: www.comprasnet.gov.br, conforme requisitos e condições legais dispostos na Legislação pertinente.

Natal/RN, 22 de abril de 2008.
Angelo José Varela Barca
Pregoeiro

PREFEITURA MUNICIPAL DO NATAL
SECRETARIA MUNICIPAL DE SAÚDE

AVISOS DE LICITAÇÃO

A Comissão Permanente de Licitação da Secretaria Municipal de Saúde, localizada na Rua João Pessoa, 634, 13º andar, sala 11 – telefax: (84) 3232-6104 Centro, nesta Capital, comunica a realização dos certames abaixo especificados:
TOMADA DE PREÇO Nº 002/2008 – Serviço referente à contratação de empresa especializada em recuperação de imóveis (alugados e próprios) e manutenção da estrutura física das Unidades de Saúde, para o dia 12.05.2008, às 09:00 (nove) horas
TOMADA DE PREÇO Nº 003/2008 – Contratação de empresa especializada na prestação de serviços de balanceamento e instalação de centrais de ar em todas as Unidades de Saúde e pontos elétricos para instalações de computadores da SMS, para o dia 13.05.2008, às 09:00 (nove) horas.
O Edital com as especificações e demais detalhes encontram-se à disposição dos interessados no endereço acima citado, no horário das 8:00 às 13:00 de segunda a sexta-feira e no site da prefeitura www.natal.rn.gov.br, conforme requisitos e condições legais dispostos na Legislação pertinente.

Natal/RN, 22 de abril de 2008.
A Comissão

caern — GOVERNO DE TODOS

RESULTADO DE JULGAMENTO
CONCORRÊNCIA NACIONAL Nº 08.0009 - CEF – M
Aviso
A Comissão Permanente de Licitação – CPL, no uso de suas atribuições legais, torna público que após análise das Propostas de Preços, decide que são vencedoras, por item, deste Certame as empresas: VALLOY INDÚSTRIA E COMÉRCIO DE VÁLVULAS E ACESSORIOS LTDA, dos itens 01 e 04; e SAINT–GOBAIN CANALIZAÇÃO LTDA, dos itens 26, 59, 69, 72, 75, 85, 115, 150, 161 e 162. A Comissão desclassificou os itens 28 e 73 da empresa VALLOY INDÚSTRIA E COMÉRCIO DE VÁLVULAS E ACESSORIOS LTDA; e os itens 29, 54, 55, 56, 57, 58, 71, 74, 76 e 159 da empresa SAINT–GOBAIN CANALIZAÇÃO LTDA. Os itens 02, 03, 05 ao 25, 27, 30 ao 53, 60 ao 68, 70, 77 ao 84, 86 ao 114, 116 ao 149, 151 ao 158, e 160 foram considerados desertos. Prazo recursal na forma da Lei.

Natal/RN, 22 de Abril de 2008
Maria Alzira Ferreira Sena
Presidente da CPL

CARTÓRIO DE PROTESTO
PRIMEIRA ZONA
RUA MOSSORÓ, 332/340 Cx. Postal 38, FONE 3222-2969, 3222-0166 e 3222-4997
Bel. JAIRO PROCÓPIO DE MOURA
OFICIAL VITALÍCIO
EDITAL DE INTIMAÇÕES
Pelo presente, ficam intimados os devedores abaixo relacionados, para virem pagar títulos de suas responsabilidades ou darem as razões porque não o fazem, até o dia: 25/04/2008

NOMES	CGC/CPF
ARTE NOVA DECION E SERVICOS LT	08.787.577/0001-96
CENTRO ACOMPANHAMENTO EDUCAC.DE M	08.777.279/0001-56
FABIANO MARCELO CAVALCANTI DE MENEZES	03.579.363/0001-11
FRANCISCO JAIRO SILVA COSTA	087.259.458-07
FRONTLINE PRESTACOES DE SERVIC	04.506.357/0001-05
FRONTLINE PRESTACOES DE SERVICOS L	04.506.357/0001-05
HABRA E.IND.E COM LTDA	36.758.379/0001-97
HABRA E.IND.E COM LTDA	36.758.379/0001-97
J M LINS CONFECCOES ME	04.423.615/0001-29
J M P DOS SANTOS ME	09.340.539/0001-00
J R E DA COSTA CPP	09.009.873/0001-20
JANAINA MEDEIROS SILVA SENA	023.805.474-00
JEANE SALES DO VALE	024.802.224-94
JOBE ANTONIO DA SILVA JUNIOR	066.687.504-79
JOCIAN JORGE DE SOUZA	04.876.110/0001-13
JOSCHIRA KATIANA DA C.PINHEIR	031.046.144-82
JOTA ENE OPERADORA DE TURISMO LTDA	03.694.162/0002-46
SILVIO ROMEO BARBALHO	317.065.604-87
UTERVANIA BEZERRA DE MELO	000.532.014-55
VARANDAS MAR DE PIPA LTDA	05.204.951/0001-04
VARANDAS MAR DE PIPA LTDA	05.204.951/0001-04
VARANDAS MAR DE PIPA LTDA	05.204.951/0001-04
VARANDAS MAR DE PIPA LTDA	05.204.951/0001-04
WTP IND DE ALIMENTACAO LTDA	07.537.662/0001-63

NATAL (RN), 22 / 04 / 2008
Bel JAIRO PROCÓPIO DE MOURA

Sétimo Ofício de Notas
Segunda Zona de Protesto
Rua Seridó, 655 - Petrópolis - Natal/RN - Fone: 4008-5858
www.7cartorio.com.br / E-mail: 7.cartorio1@digi.com.br
Edital de Intimação
Pelo presente, ficam(am) intimado(a) o(s) devedores(es) abaixo relacionado(s), para virem(em) pagar título de sua(s) responsabilidade(s) ou dar(em) a(s) razão(ões) por que não o(as) faz(em), até o dia: 25/04/2008

NOMES	CGC/CPF
ANTARES MATERIAIS DE CONTRUCAO LTDA	70.315.064/0001-67
AUTODIESEL COM E SERV LTDA	35.295.718/0001-48
AUTODIESEL COM E SERV LTDA	35.295.718/0001-48
CAMILA LEMOS DE OLIVEIRA	081.818.124-11
CUNHA CONSTRUCOES LTDA	04.868.473/0001-60
DEIZE RAQUEL DE CARVALHO	073.501.314-46
DORINALDO DE LIMA ALBANO	02.542.325/0001-21
ELINEIDE RIBEIRO DE MOURA	752.050.094-20
ENGMEC CONSTRUCAO E MONTAGEM LTD	02.421.468/0001-66
ERIVALDO AGUIAR DE SOUZA	466.167.304-25
ESEL EXEC SERV ELET LTDA	06.220.501/0001-95
F DE FL JANUARIO ME	06.391.327/0001-56
FABIO BARNO DOS SANTOS	654.233.994-91
GILCELIA VIANA DA S SOARES	188.165.674-04
GILCELIA VIANA DA S SOARES	188.165.674-04
JAQUELINE MEIRA DE CASTRO ALVES	008.858.274-02
JAQUELINE MENDOCA LIMA	078.611.504-38
JEFERSON NEVES DE OLIVEIRA	043.660.084-67
JOAO MACELIO TEIXEIRA DA SILVA	012.258.484-11
JOSILENE DA SILVA SIMOES	022.829.234-48
LUIZ CARLOS DE FREITAS PINHEIRO	140.827.984-68
MARIA ANITA DO NASCIMENTO	034.278.264-80
MARIA DAS GRACAS COSTA E SILVA ME	07.436.705/0001-28
MISSIE FERREIRA SANTOS GOMES	813.019.804-20
PAULINA NETA DE FIGUEIREDO LUCENA	07.644.640/0001-83
RENATA CAROLINE LUCAS LEITE	084.444.754-40
ROSEMILSON FERREIRA DA SILVA	317.044.684-34
SEBASTIAO FIRMINO ALVES	762.085.834-49

NATAL, 22 DE ABRIL DE 2008.
LUIS CELIO SOARES
Oficial Titular
Silvania Maria Silva de Brito
CPF: 566.538.754-15
ESCREVENTE AUTORIZADA

INCENTIVO PATROCINADOR SE PREOCUPA COM A CULTURA E FAZ A PROMOÇÃO DIRETA DA ARTE E LAZER NO ESTADO COM PARCERIAS E EVENTOS PRÓPRIOS

Fecomercio patrocina Prêmio Cultural

VINICIUS MENNA
DA EQUIPE DO DIÁRIO DE NATAL

Pensando em incentivar a cultura no Rio Grande do Norte, o Sistema Fecomercio/Sesc/Senac está patrocinando o **Prêmio Cultural Diário de Natal**, que acaba de entrar em sua segunda semana de votação popular na categoria Artista do Ano. Como uma das ramificações do sistema, o Sesc se configura como importante e atuante na cultura do estado, realizando a promoção direta da arte, cultura e lazer.

Com um trabalho voltado permanentemente para a cultura, o braço cultural do Sistema Fecomercio/Sesc/Senac conta com um espaço reservado para o desenvolvimento da arte potiguar. De acordo com o presidente do sistema, Marcelo Queiroz, os trabalhos pela cultura são os mais variados possíveis.

"Temos várias iniciativas direcionadas com o intuito de incentivar a cultura do Rio Grande do Norte. Um exemplo disso é o projeto 'Sexta do Relógio', que conta com a apresentação de muitos artistas da terra no Sesc. A Fecomercio tem como um dos seus braços o Sesc, que é uma entidade ligada diretamente na promoção da arte, cultura e lazer, um incentivador da cultura", explicou Marcelo Queiroz.

Segundo o presidente do Sistema Fecomercio/Sesc/Senac, o **Prêmio Cultural Diário de Natal** é um dos projetos mais importantes do estado, pois proporcionou a valorização das artes do Rio Grande do Norte. "A cultura do RN se divide em duas fases, uma antes do **Prêmio Cultural Diário de Natal** e outra depois dele", concluiu.

Ana Amaral/DN



Marcelo Queiroz, presidente da Fecomercio, tem no sistema o Sesc que é uma entidade ligada diretamente a arte

VOTAÇÃO

Com o cupom que vem na capa do periódico, o votante poderá participar da eleição do Artista do Ano através das urnas localizadas no Natal Norte Shopping, Natal Shopping, nos supermercados Nordestão e ainda na sede do **Diário de Natal** (Av. Deodoro da Fonseca, nº 245, Petrópolis). O leitor do **Diário de Natal** também pode votar no artista de sua preferência pela Internet, no site do jornal, o www.dnonline.com.br. O evento de premiação está marcado para o dia 15 de maio, às 20h, no Teatro Alberto Maranhão.

Para votar no sistema online, basta que o internauta visite a página do Diário de Natal e, na esquerda, clique no link "Prêmio Cultural 2008". Uma nova tela irá se abrir com o hotsite da premiação. Ao clicar em entrar, o visitante verá links a sua esquerda. Um deles, "Vote no artista do ano", estará disponível para a escolha popular. Após clicar no link, é só informar nome, CPF, e-mail e telefone, além do artista escolhido. Na sequência, basta clicar em "Votar" e o voto será contabilizado.

Chegando ao seu quarto ano de reconhecimento à cultura potiguar, o **Prêmio Cultural Diário de Natal** segue o modelo de votação adotado nas edições de 2005 e 2007. O votante pode escolher um artista de sua preferência sem uma lista fechada. Basta digitar o nome do artista e confirmar o voto. Além do acesso ao voto, o hotsite da premiação traz informações diversas sobre o prêmio, como dados sobre o troféu, notícias, o que é a premiação, galeria de fotos, patrocinadores e uma explicação sobre como é feita a escolha por categorias.

Como nos anos anteriores, o prêmio contempla as sete artes (dança, teatro, música, literatura, pintura, escultura e cinema). Também serão escolhidos o melhor produtor cultural, a empresa e a instituição sem fins lucrativos mais empenhados em apoiar o segmento.

O **Prêmio Cultural Diário de Natal** tem o patrocínio do Governo do Estado, Prefeitura do Natal, Assembléia Legislativa, Banco do Brasil, Cosern, Fiern, Sistema Fecomercio/Sesc/Senac, Sebrae-RN, ADS Segurança e Capuche.

OUTONO/INVERNO

Começa hoje o Natal Fashion Week

No maior evento de moda do Estado, o Natal Fashion Week, que começa hoje na sede social do Clube América e vai até o próximo sábado, dentre as 30 marcas que apresentarão a coleção outono-inverno de 2008, cerca de 50% são de estilistas locais. Iniciantes ou veteranos, os nomes potiguares da moda estão preparando uma apresentação à altura das grandes marcas. "Aquela visão discriminatória, de não valorizar o que é da gente, está fora de moda, pois o Brasil inteiro já percebeu que somos capazes. Isto tem atraído cada vez mais a atenção dos outros estados para o que os estilistas potiguares têm produzido" aponta Erika Nesi, organizadora do evento.

Enquanto o mundo vive a era da globalização, o mercado da moda segue o rumo do individualismo, valorizando cada vez mais a exclusividade e a criação de um estilo próprio, muito particular. É nesse filão que os estilistas vêm se destacando, inclusive por aqui. Mas nem sempre a criatividade é o bastante para posicionar o nome de um profissional ou de uma grife no mercado. Para tanto, o Sebrae realiza desde 2002, o Projeto de Confecções do RN, que presta assessoria às empresas do ramo de vestuário nas áreas de planejamento, gestão e técnicas.

Com o desenvolvimento do trabalho, os consultores observaram nessas empresas a necessidade de criação, de definição e desenvolvimento de um próprio estilo. "Não fazia sentido a empresa crescer sem ter uma identidade própria, fazendo moda igual a todas as outras", comenta Auxiliadora Sales, gerente da Unidade de Desenvolvimento Setorial do Sebrae/RN.

O projeto já trouxe a Natal consultores de outros países para falar sobre tendências e estilos, além de oferecer material de pesquisa sobre o assunto direcionado para todas as estações do ano. O Sebrae também organiza e apóia a participação em feiras e eventos de moda. "Nós compramos o espaço, montamos a estrutura para que as marcas apresentem seus produtos e as empresas organizam o material de divulgação (catálogos, ficha técnica) e montam a coleção. O resultado tem sido muito positivo. A aceitação da moda potiguar tem sido grande no exterior", explica Auxiliadora.

Ana Amaral/DN/05.9.07



As novidades da moda de 30 diferentes marcas serão expostas até sábado

A estilista Nathália Faria é um dos nomes que estarão presentes no Natal Fashion Week. Apesar de ainda dar os seus primeiros passos, já tem status elevado, inclusive entre as celebridades. Depois de três anos assinando a coleção de outra grife, Nathália resolveu apostar todas as fichas em sua própria coleção, que já rendeu ensaios em revistas, como a Marie Claire e na capa da Contigo!, protagonizada pela cantora Cláudia Leite. "Ter a minha própria marca era um sonho que se realizou. Fico feliz em ver que acabou aquela supervalorização das grandes marcas e que há espaço para quem tem um trabalho de qualidade, diferente e com bom caimento", comemora Nathália, que tem suas peças expostas num showroom em São Paulo e em lojas multimarcas de todo o Brasil.

O estilista Wagner Kallieno é outro nome estreante no mundo fashion. A sua apresentação no Natal Fashion Week será o marco do surgimento de sua grife e do lançamento da primeira coleção. Wagner fez faculdade de moda na UnP e já assinou a coleção de outra marca, a Analou, junto com outros profissionais. Para sua estréia, acompanhado da também estilista Ana Neves, ele pretende fugir do inverno e trazer um preview de verão, inspirado nas mulheres norte-americanas dos anos 70. Sua principal aposta é na silhueta egg-shape (formato de ovo), que proporciona peças com volume, além de cores fortes, como o rosa e o amarelo, em contraste com o preto e roxo. "Sempre quis trabalhar com moda e depois que concluí a faculdade não faltaram oportunidades de trabalho. O mercado da moda tem espaço para os bons profissionais e para as boas idéias. Estou bastante entusiasmado com a coleção e com a receptividade dos clientes", comenta Wagner.

Já Juracy Lira não é mais uma estreante. Veterana do mundo da moda e autodidata, descobriu um jeito próprio de modelagem e de produzir suas peças. De roupas mais casuais aos vestidos de noiva, Juracy Lira pretende apresentar uma coleção de inverno diferente na semana de moda de Natal. A coleção vai trazer a arte da pintura para o tecido, peças estampadas com temas florais, cores como grafite e toques de vermelho, roxo e dourado para quebrar o cinza e o preto, muito fortes no inverno. Seda e organzas chegam para trazer leveza e volume às criações que fazem alusão à moda prêt-à-porter. Com um curso de formação em Milão na Itália e constantes trabalhos de pesquisa, Juracy diz buscar aprimorar sua técnica, entretanto, ela credita o sucesso da marca que leva o seu nome, principalmente, à particularidade das suas criações. "O produto regionalizado é mais cobiçado porque é exclusivo. Só a alta costura é exclusiva e ter uma peça assim, sob medida, é um grande diferencial do trabalho realizado por nós estilistas", analisa.

CENAS NO INÍCIO DO MÊS, A SANGRIA DA BARRAGEM ARMANDO RIBEIRO GONÇALVES INUNDOU IPANGUAÇU DEIXANDO UM RASTRO DE MEDO E AFLIÇÃO NO MUNICÍPIO

Tudo mais calmo em IPANGUAÇU

KARINE BRITO
DA EQUIPE DO DIÁRIO DE NATAL



Após um longo período tomado pela água dos rios que transbordaram na região, o município de Ipanguaçu começa a se reestruturar. Os 19 milímetros de chuva que caiu no último final de semana foi considerado apenas uma "garoazinha de leve" pelo presidente da Comissão de Defesa Civil da cidade, Ivan Monteiro da Fonseca. "Tá tudo mais calmo, as pessoas já estão voltando para suas casa e normalizando a situação", disse, citando as comunidades de Itajaí e Pataxó como as mais prejudicadas.

Na próxima segunda-feira as aulas serão retomadas no sistema público de ensino. Com a mudança das famílias que estavam abrigadas nas escolas e uma rápida limpeza no local, os estudantes vão continuar o ano letivo e correr para não atrasar ainda mais o conteúdo. Enquanto isso, a prefeitura continua dando assistência às 1.199 famílias cadastradas por enfrentar dificuldades, a maioria da zona rural de Ipanguaçu, onde os estragos provocados pela cheia de alguns rios destruiu plantações e prejudicou agricultores e grandes empresas.

Uma das culturas mais atingidas foi a da banana. Praticamente toda a plantação de bananeira foi perdida. Esta semana, os produtores iniciaram a avaliação dos terrenos e das plantas para detectar o que ainda pode ser aproveitado. De acordo com Ivan Monteiro, para uma produção que chegava a 350 toneladas de banana por dia o prejuízo será alto, já que nem metade desse número será atingido na próxima colheita. Ponto negativo para a exportação da fruta no estado.

A Emater/RN está fazendo o levantamento do real prejuízo contabilizado pelos agricultores e empresas que desenvolvem a atividade na região. A expectativa da Comissão de Defesa Civil de Ipanguaçu é que a viagem da governadora Wilma de Faria à Brasília traga bons resultados para o estado. "Eu acredito que a governadora vai nos ajudar e conseguirá a verba para reconstruir o município", disse. Enquanto isso, a cidade continua recebendo ajuda de instituições públicas e privadas, com distribuição de cestas básicas e roupas às famílias atingidas. "As pessoas estão sendo muito solidárias, muitos municípios vizinhos estão nos ajudando. A gente só tem a agradecer", revelou Ivan Monteiro.

Wilma de Faria vai a Brasília

A governadora Wilma de Faria está em Brasília para solicitar, mais uma vez, ajuda às vítimas das enchentes no Rio Grande do Norte. Desde ontem, ela se reúne com ministros do Governo Federal para agilizar a liberação dos R$ 98 milhões, anunciados pelo presidente Luiz Inácio Lula da Silva no último dia 7 durante reunião com governadores do Nordeste.

Ontem, a governadora esteve em audiência com o ministro interino do Trabalho e Emprego, André Peixoto Figueiredo Lima, para providenciar as autorizações do seguro-desemprego destinado aos pescadores de Macau prejudicados pelas cheias. Logo após o encontro, Wilma de Faria esteve com o secretário de Segurança Nacional, Ricardo Brisolla Balestreri, para falar sobre a liberação dos recursos prometidos pelo Governo Federal e que vão socorrer os estados nordestinos.

Para hoje, estão confirmadas audiências com o ministro dos Transportes, Alfredo Nascimento, para tratar dos reparos nas estradas potiguares danificadas, e com o secretário de Infra-estrutura da Agência Nacional de Aviação Civil (Anac), Alexandre Gomes de Barros, além de encontros com os ministros da Educação, da Fazenda, da Justiça e da Integração Nacional. O objetivo é apresentar o levantamento feito sobre os estragos provocados pelas enchentes.

O dinheiro a ser enviado pelo Governo Federal será aplicado na reconstrução de 470km de estradas e de pontes danificadas pelos temporais, no apoio aos agricultores que tiveram as áreas de cultivo inundadas, construção e recuperação de casas atingidas, além de prestar atendimento às famílias desabrigadas em 65 municípios onde já foi decretada situação de emergência. Até o momento, a ajuda que chegou a essas cidades é proveniente da doação de cestas básicas, pele Governo do Estado, e campanhas realizadas por instituições privadas para arrecadar roupas e mantimentos para as famílias atingidas.

Armando Ribeiro ainda sangra

A diminuição das chuvas está refletindo no nível das águas na Barragem Armando Ribeiro Gonçalves. De acordo com informações do Departamento Nacional de Obras Contra as Secas (Dnocs), a lâmina d'água do sangradou está, atualmente, com 1,62m, mas já atingiu a marca de 4,22m de sangria este ano. A expectativa é que, aos poucos, a vazão diminua de acordo com o índice pluviométrico. Assim que o período de chuvas passar, o Dnocs prepara uma manutenção de rotina para avaliar a estrutura da Armando Ribeiro Gonçalves.

O que pode demorar um pouco, já que a previsão da Emparn é de que mais chuva vem por aí. Nos próximos dias vai continuar chovendo com frequência devido às instabilidades tropicais, provocadas pela Zona de Convergência Intertropical. No último final de semana, 58 municípios do Rio Grande do Norte registraram a ocorrência de chuvas, de sexta-feira até ontem de manhã. As chuvas foram de intensidade fraca, mas bem distribuídas em todas as regiões do estado.

As maiores chuvas foram registradas na Mesorregião Oeste, com destaque para o município de São Rafael com 51,6 milímetros (mm), Coronel João Pessoa com 47,7 milímetros e Mossoró com 47,5 milímetros. Na Mesorregião Leste, Natal registrou o maior índice (49,1mm), seguida por Ceará-Mirim (45,4mm) e Parnamirim (34,1mm). Já na Mesorregião Central o maior índice ficou com a cidade de Caicó (21,6mm), seguida por Cruzeta que registrou 18,2 milímetros.



Ao longo desta semana o **Diário de Natal** irá publicar uma sequencia de fotos do técnico ambiental Getúlio Moura. As fotos são tomadas aereas de diversas localidades do estado. Hoje as fotos mostram as áreas de inundação de Ipanguaçu e Barragem Armando Ribeiro Gonçalves. O trabalho de Getúlio Moura dá uma noção panorâmica dos que devastado pelas águas.

Fotos: Getúlio Moura/Cedidas

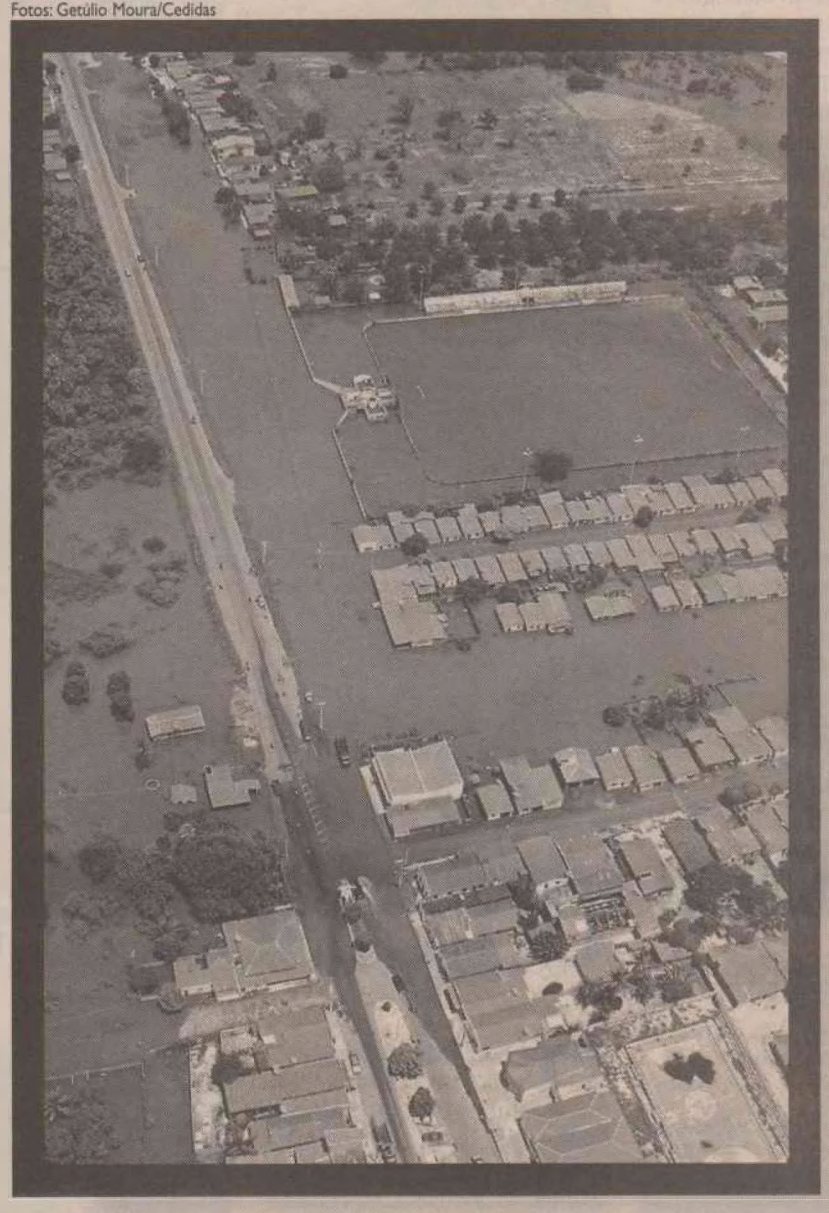

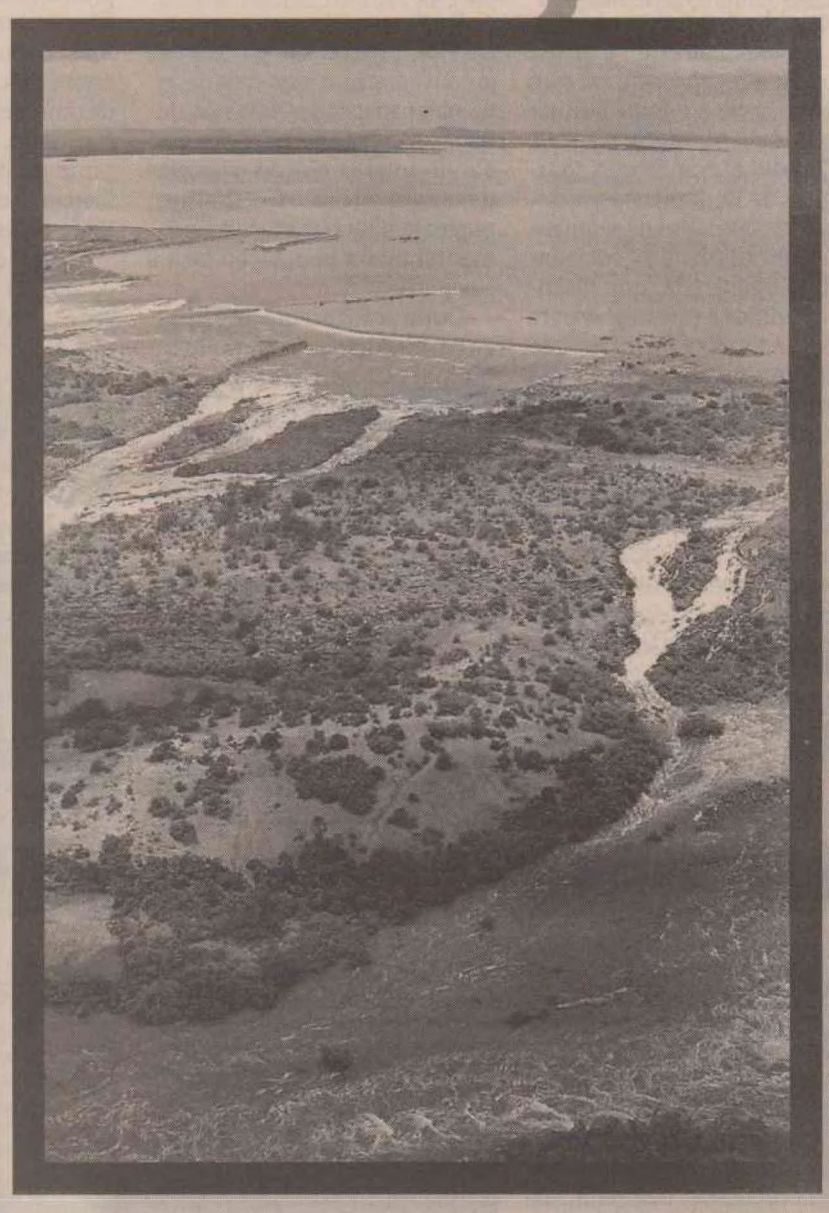





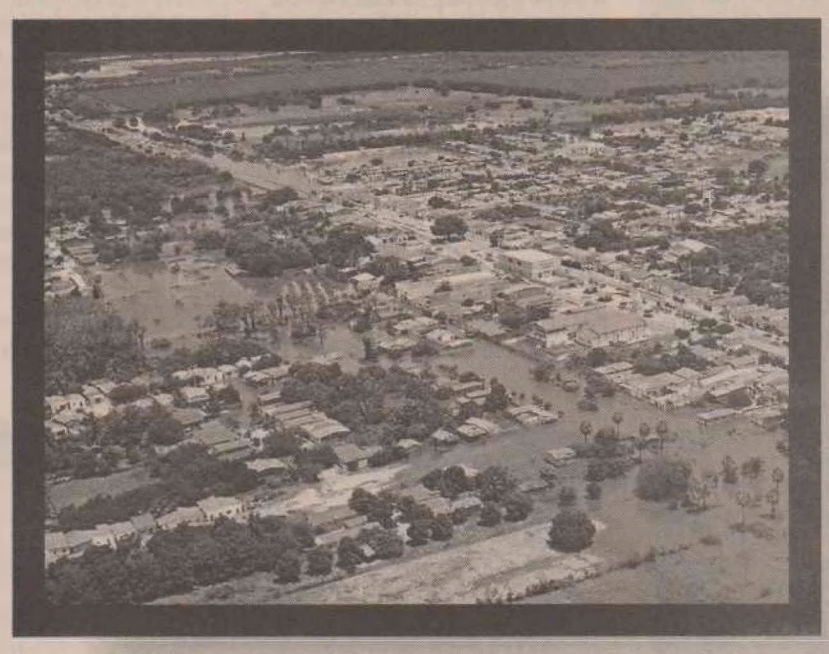

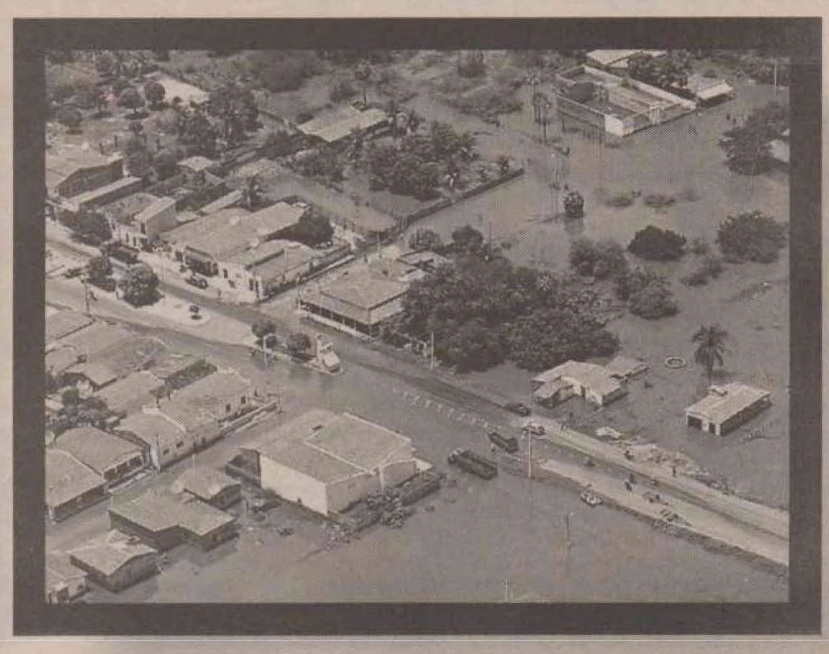





JARDIM DO SERIDÓ NA CÂMARA MUNICIPAL ÀS 19H COMEÇA O GRANDE COMBATE AO MOSQUITO DA DENGUE

Campanha é lançada hoje

Acontece hoje a noite, a partir das 19h na Câmara Municipal de Jardim do Seridó, o lançamento da campanha municipal de erradicação do mosquito Aedes Aegypti e amanhã, será o dia "D" de combate a dengue no município. O secretário municipal de saúde Raniere Ronaldo dos Santos confirmou a solenidade de hoje e disse ainda que a mesma contará com a presença do prefeito Edimar Medeiros, do promotor público, Dr. Cláudio Alexandre, do coordenador de Endemias, Francisco Nascimento além de segmentos representativos da sociedade civil organizada, que discutirão medidas e estratégias para diminuir o índice de infestação predial que no momento ocupa a casa de 14%.

Já está programada para marcar o dia "D" uma caminhada que partirá do Pórtico de entrada da cidade, percorrendo as principais ruas e avenidas da cidade; com faixas, cartazes e a distribuição de panfletos informativos sobre como se prevenir contra a dengue, até chegar ao Ginásio de Esportes Governador Laivosier Maia, onde acontecerão diversas atividades e apresentações de estudantes abordando o tema.

NOVOS

Raniere conta que a secretaria está fazendo sua parte, pois, já convocou novos agentes de endemias capacitados para nos ajudar no combate ao mosquito, está dando total condição para eles desenvolverem os trabalhos, porém lembra que agora é fundamental que a população faça a sua parte.

Outra ação recente foi realizada em conjunto pelas escolas municipais Calpúrnia Caldas de Amorim, Zélia Costa da Cunha e Maria de Lourdes Cunha. Uma grande mobilização foi feita nos diversos bairros da cidade, envolvendo seus alunos, equipe docente, pais de alunos e toda a comunidade escolar. Alguns alunos inclusive, aproveitaram a oportunidade para colocar a mão na massa e resolveram não esperar mais por ninguém.

LUVAS

Os mesmo utilizando luvas descartáveis e com uma sacola plástica recolherem baldes de refrigerantes, pneus velhos, vasilhas, copos descartáveis, entre outros objetos que facilmente poderiam se tornar criadores do mosquito. Em seguida o transporte da limpeza pública recolheu todo o material que foi recolhido pelos alunos.

A sociedade participando como um todo o combate fica cada vez mais forte e assim o município poderá ficar livre de casos da doença, no entanto é preciso atenção de todos, um compromisso da sociedade para que a saúde possa funcionar bem e desta forma o combate ao mosquito transmissor seja constante livrando assim o município das pragas epeidêmicas.

Arquivo/DN



Ações constantes de combate a dengue vem sendo cada vez mais intensificada no município e hoje tem a retomada

MAXARANGUAPE

Parceria gera documento para futuras administrações

Em Maxaranguape, uma parceria entre o poder público, a comunidade e o terceiro setor gerou um documento que poderá servir de guia para as próximas administrações no que diz respeito a ações em áreas como desenvolvimento econômico, bem-estar social e melhorias na infra-estrutura. Neste início de ano, o município concluiu o relatório local do projeto Agenda 21. Desenvolvido em cidades de todo o país, o programa identifica as deficiências das comunidades e aponta soluções de desenvolvimento sustentável.

Em Maxaranguape, o relatório aponta a necessidade de projetos voltados para áreas como educação, saúde, geração de renda e saneamento básico, entre outros campos. O processo foi coordenado pela ONG Centro de Estudos Herbert de Souza, em parceria com o governo federal e a prefeitura de Maxaranguape. Também participaram a comunidade, dos empresários e das ONGs locais.



O turismo sempre levado em conta como uma das prioridades do município

IMPLANTAÇÃO

O prefeito de Maxaranguape, Amaro Saturnino, explica que o processo de implantação do Agenda 21 no município começou em 2002, no segundo ano de seu mandato. "Foi um processo longo, que contou com um grande número de reuniões es estudos, até chegarmos ao relatório final", assinala. Ele acredita que o documento é um importante instrumento para o gestor público. "Eu queria ter podido contar com uma ferramenta como essas logo no princípio de meu mandato, para direcionar recursos para uma série de projetos que foram apontados no relatório", destaca. "Todavia, estamos orgulhosos não só por todas as obras e projetos que fizemos em Maxaranguape, mas também por termos sido responsáveis pela concretização do Agenda 21", completa.

O secretário de turismo e meio-ambiente Paulo Lopes, acha que o desenvolvimento do Agenda 21 é uma conquista histórica do município. Ele comenta que o Agenda 21 de Maxaranguape foi considerado um dos mais produtivos do país, pelo próprio governo federal. "Foi um projeto que levou em consideração a opinião de todos os bairros, distritos e assentamentos. Fizemos reuniões em lugares como Maracajaú, Dom Marcolino Dantas e Caraúbas. Todos puderam expor suas dificuldade e cobrar melhorias do poder público", acrescenta. "O próximo passo caberá às administrações futuras, que desde já têm o compromisso de cumprir as solicitações do Agenda 21", completa.

ACARI

Em maio o 1º festival do pescado do Seridó

O mês de maio irá chegar trazendo um dos mais tradicionais eventos de Acari. Trata-se do Décimo Primeiro Festival de Pescado do Seridó que acontecerá nos dias 2, 3 e 4 no Gargalheiras, tradicional todo arranjo produtivo da aqüicultura, turismo e artesanato potiguar.

No sábado, segundo día do evento, tem início o XIII Seminário de Aqüicultura do Seridó que abordará o tema: "Seja fisgado por este negócio" e acontecerá no auditório do Clube Gargalheira.

MANHÃ

O evento será realizado durante toda a manhã e abordará também palestras como: "Importância da Tilápia, de agregação de valor e curtimento d Tilápia no Estado do Rio Grande do Norte", "A inserção e a importância nutricional da Tilápia na alimentação diária", "A importância da assistência técnica, extensão pesqueira e aqüícola para o desenvolvimento da piscicultura".

A realização de uma mesa redonda que apontará as "Perspectivas do Agronegócio da Piscicultura no estado do RN" e que será coordenada pelo Consultor do Sebrae, Gustavo André de M. Cosme e terá como expositor o Coordenador do Setor de Aqüicultura do DNOCS/RN, Antonio Marcos Nascimento, será uma das últimas atividades antes do almoço que marcará o encerramento do seminário.

ATIVIDADES

Na parte da tarde do sábado acontece uma série de atividades artísticas culturais e a noite novos shows voltam a animar a todos. No domingo um dia inteiro de atividades estão previstas começando logo pela manhã a partir das 8h com o Encontro de rádio amadores e faixa cidadão de Acari - RN, concursos, corridas esportivas, e ao meio dia o encerramento do Festival de Pescado com entrega de certificados e premiações. A tarde, acontece a tradicional "Tarde de Sol".

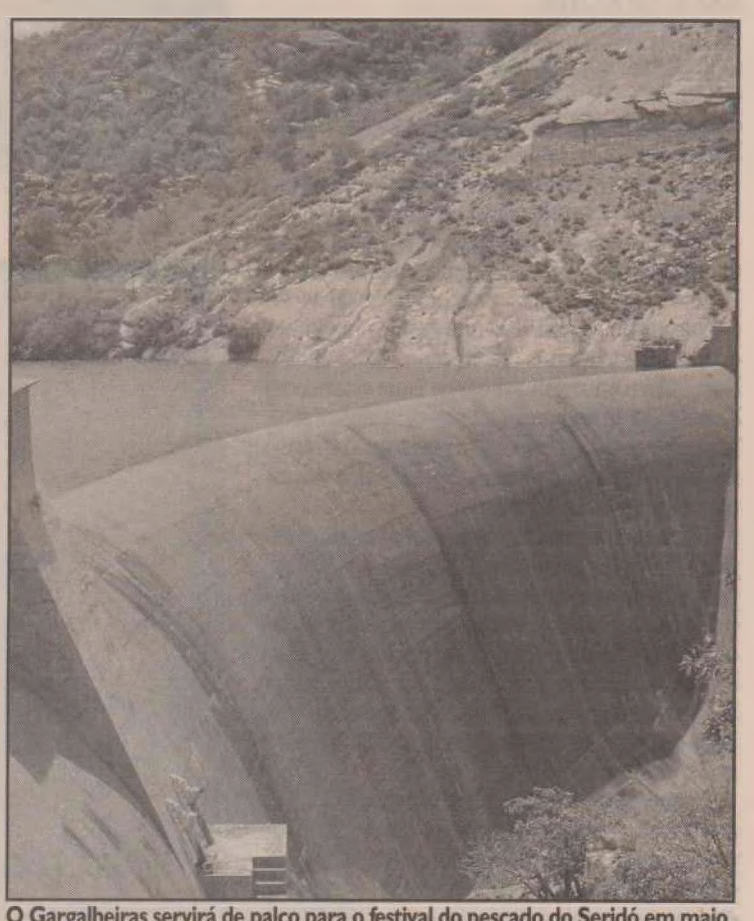

O Gargalheiras servirá de palco para o festival do pescado do Seridó em maio

Tudo isto visando incrementar bem mais o turismo que tem sido de fundamental importância para o bom desenvolvimento econômico de Acari. Será um motivo a mais para visitar o Gargalheiras conforme adiantou a equipe da secretaria de turismo que vem trabalhando para dar mais força a Acari.

COTIDIANO

municipios@dianodenatal.com.br

SAUDE

SECRETÁRIO BUSCA APOIO DA SOCIEDADE CONTRA A DENGUE

Além das universidades particulares, redes de supermercados e entidades médicas, os empresários da construção civil se associam à Secretaria Estadual de Saúde Pública (Sesap) no enfrentamento do mosquito Aedes Aegypti. O secretário estadual de Saúde, Adelmaro Cavalcanti, se reuniu em seu gabinete com representantes do Sindicato da Indústria da Construção Civil .

EDUCAÇÃO

GESTÃO INTEGRADA DEVERÁ MELHORAR APRENDIZAGEM

O Governo do Estado, através da Secretaria de Estado da Educação e da Cultura (SEEC), lançou o Projeto de Gestão Integrada, que contribuirá para a melhoria do processo de aprendizagem dos alunos, através do estabelecimento de um novo perfil de gestão escolar.

Foto: Arquivo/DN



Guamaréestá combatendo o déficit habitacional

GUAMARÉ

CASAS POPULARES JÁ ESTÃO SENDO ENTREGUES NA V. MARIA

Vinte e cinco famílias da comunidade de Vila Maria, no município de Guamaré, serão beneficiadas pela construção de casas populares do programa de habitação social da prefeitura. As obras estão em fase de acabamento. Outras 75 moradias serão construídas através desse mesmo programa, na comunidade de Salina da Cruz. O município de Guamaré é administrado pelo prefeito Auricélio Teixeira.

VACINA

DIA "D " DA VACINAÇÃO DO IDOSO SERÁ NESTE SÁBADO

A Secretaria Estadual de Saúde Pública (Sesap) quer ampliar a meta de vacinados na Campanha Nacional de Vacinação do Idoso deste ano, na sua décima edição, que começa no próximo dia 26 e se estenderá até o dia 9 de maio, em todo o Brasil. A meta no Rio Grande do Norte é vacinar 230 mil idosos. "O idoso sempre deve ser uma prioridade da saúde pública e a ampliação desta campanha é muito importante para toda a população, por isso conta com todo empenho da Secretaria".

CHEIA

VALES DO AÇU E DO APODI FORAM OS MAIS CASTIGADOS

O Gabinete de Crise instalado pela governadora Wilma de Faria divulgou que 65 municípios do Rio Grande do Norte estão em estado de emergência por causa das chuvas que atingem o interior do Estado há duas semanas. O grupo foi criado para atuar no socorro aos desabrigados pelas chuvas e no reparo dos prejuízos materiais causados pelas enchentes. Os Vales do Açu e do Apodi foram os mais castigados .

Arquivo/DN



Biblioteca será neste local no centro da cidade

POÇO BRANCO

BIBLIOTECA COMO MAIS UMA VITÓRIA DA EDUCAÇÃO

A chegada de uma biblioteca está entre as novidades no município de Poço Branco. O Ministério da Cultura, através da Fundação Biblioteca Nacional (FBN), é quem viabilizará no município a novidade. A cerimônia de entrega simbólica dos bens patrimoniais foina sede da FBN no Rio de Janeiro. Para a secretária de educação, Dinalva Menezes, a Biblioteca Pública significa mais uma conquista para os estudantes do município.

07

Faltou bom senso

Uma questão de bom senso. Mas é justamente esse o "produto" mais em falta no futebol brasileiro, diria até em todos os contexto nacional - político, social, empresarial, enfim. Não precisava a polícia de Mossoró ter derrubado e algemado o atleta Ivo, do América. Será que o capitão Maximiliano não poderia, ao invés de admoestar, esbravejar e dar entrevistas agressivas, ter procurado convencer o jogador do seu erro. Uma pequena reunião, um acompanhamento ao vestiário, longe dos olhos da torcida, da imprensa, não teriam resolvido mais esse problema triste que ajudou a obscurecer mais ainda nosso futebol? Pois é, estamos sendo notícia nacional de novo. E, como sempre acontece, da pior maneira possível. Aliás, é pena, mas é sempre assim. Nada de bom acontece por aqui que mereça crédito, uma matéria. Souza foi craque da Série B, não foi matéria nacional, Wallyson encantou o Brasil por onde jogou na Série C, mas sequer era lembrado por qualquer publicação fora do RN. O América, coitado do time rubro, todos os dias era matéria do Fantástico, destaque do tal de Tadeu Schmidt, justamente irmão de um cara que é endeusado em Natal. Um tropeço, um gol contra, tudo de ruim que acontece vira manchete nacional. Mas nem os nossos gols, a nossa decisão de campeonato, nada de interessante e benéfico que acontece aqui é motivo de destaque. Violência, bizarrice, truculência, suposto ato de racismo, para eles, um prato cheio. Será que não está na hora de nossa brava classe política começar a cobrar um respeito que eles nunca tiveram.

• Muita banca, exigência e cobrança, foi essa a atitude do supervisor do ABC, Cléber Romualdo, ontem à tarde na FNF. Desta vez, no entanto, ele esbarrou na firmeza do atual presidente José Vanildo.

• Os dois chegaram a bater boca, teve até socos na mesa, mas no fim prevaleceu o que foi determinado pela direção da entidade. O pedido do supervisor foi mal redigido, fora de tempo, e desconhecendo o não funcionamento da CBF, fechada.

• O abcdistas Élcio Cabeludo está colocando um ônibus que vai levar a torcida do ABC para Mossoró, quinta-feira, saída, às 14h, da Gatolândia, ao lado do Shoping Via Direta. Contados pelos fones 9984-2526 ou 3086-0797, falar com Élcio.

• Só por volta das quase 18h de ontem é que o jogador Ivo foi liberado pela polícia de Mossoró. Resta saber até que ponto entrou em ação o conhecidíssimo, repetidíssimo abuso de autoridade.



Pesquisa e aumento

O presidente do ABC encomendou uma "pesquisa" ao seu diretor de comunicação Emilson Tavares, e esse constatou que a torcida do ABC concordou com a majoração dos preços dos ingressos para o jogo de domingo.

Pesquisa e aumento

Arquibancada era R$ 15,00 vai para R$ 20,00, cadeira era R$ 30,00 vai para R$ 40,00. Agora, me digam uma coisa: sem paixão, isso é coisa de um time profissional de futebol? Se for...

Zombaria

E por falar em respeito, não tenho outros adjetivos para supostos comentaristas esportivos que zombam de Souza, que malham o jogador, que tripudiam, pelo simples fato dele não ter jogado bem no Atlético/MG.

Aniversário

Ontem foi aniversário de Alexandre Cavalcanti, ex-presidente da FNF. Quero fazer o registro e desejar parabéns, torcendo para que ele encontre, agora, um tempo para cuidar da saúde. O ex-deputado pode não ter sido um grande presidente, mas demonstrou ser um democrata, sempre.

Lei seca

Lá vem polêmica por aí. O Procurador Geral de Justiça do Rio Grande do Norte, José Augusto Perez, participa de reunião na sede da CBF, depois de amanhã, para tratar do delicado tema da lei seca nos estádios. Você, leitor, é favorável ou contra?

Deu UFRN no feminino

Depois de seis anos de reinado da UERN no futsal feminino, a seleção da UFRN, agora sob o comando dos professores Esmerino e Isabel, arrebataram o títulos dos Jogos Universitários. Isolda, Andriely, Aline, Amanda, Fabiana, Jéssica, Iolanda, Juliana Hahm, Juliana, Flávio, Márnia e Tiana estão de parabéns.

DribleCurto

edmo@diariodenatal.com.br



EDMO SINEDINO



edmo@diariodenatal.com.br

Leitor Diário

• Caro Edmo, caro Leitor: Ontem, na FNF o presidente deu mostras que tem condições de reorganizar o Futebol Potiguar. Um dirigente do ABC queria árbitro de fora para o jogo de amanhã. Só que o pedindo foi mal redigido e enviado no final do expediente na última sexta-feira. O pedindo era apenas para a final, em Natal. Ele pensava que o primeiro jogo seria em Natal, mas mesmo assim se fosse não haveria tempo, nem ele sabia que a CBF está fechada e só reabre nesta quinta-feira por conta de um feriado no Rio. O presidente José Vanildo bateu na mesa e falou que o problema não era da federação. E eu afirmo que não é mesmo. Parabéns para o presidente. Nem Potiguar, nem ABC pediram árbitro de fora para o primeiro jogo, mas o dirigente exigia. Ora, se programe!
Marcos Trindade/Rádio Clube de Natal

• Edmo, bom dia!! Comunicamos aos "familiares" (dirigentes e torcedores) do Sr. América Futebol Clube, que o mesmo depois de uma "pequena melhora" (quando venceu o Potiguar-CN), teve uma "recaída" (perdeu para o Potiguar-M), com isso, retornando á U.T.I.P.T.P. - (Unidade de Tratamento Impossivel Para Time Perdedor), sendo "entubado" (sem nenhuma perspectiva de dar uma esperança aos seus torcedores).
Segundo os "médicos esportivos" (narradores, repórteres, comentaristas e colunistas esportivos) já alertaram aos "familiares" (dirigentes e torcedores) do Sr. América Futebol Clube, que ao transferirem o Sr. América para o "hospital do campeonato brasileiro" (Série "B" / 2ªDivisão) tem que gastar em "medicamentos" (jogadores qualificados) senão, o seu estado de "saúde" (futebol) ficará comprometido, levando o Sr. América a apresesentar "sequelas" (queda para a Série "C").
Só o andamento do "tratamento" (jogos da Série "B") dirão se o estado de "saúde" (futebol) proguedirão ou não.
Assinado por um torcedor (não radical), que vai a todos os jogos do América Futebol Clube, mais conhecido por Mecão.
Guimarães
(guimaraes46@gmail.com)

PAULISTA DEPOIS DO *GÁS* NO PALESTRA ITÁLIA, PALMEIRAS CORRE

FPF confirma local da final, mas TJD pode vetar

A FPF (Federação Paulista de Futebol anunciou) anunciou ontem que o estádio Moisés Lucarelli, em Campinas, e o Parque Antarctica, em São Paulo, serão os palcos das finais do Campeonato Paulista entre Ponte Preta e Palmeiras. Porém o time da capital ainda pode perder o direito de jogar em seu campo por conta do episódio do ataque com gás ao vestiário do São Paulo, no último domingo.

O primeiro jogo das finais será realizado no próximo domingo, às 16h, em Campinas. O jogo da volta acontecerá no dia 4 de maio.

Segundo o presidente da FPF, Marco Polo del Nero, a decisão pode sair do Parque Antarctica se o TJD (Tribunal de Justiça Desportiva) resolver punir o clube. Na vitória por 2 a 0 sobre o São Paulo, no fim de semana, os são-paulinos reclamaram de um gás que impediu que o time ficasse no vestiário durante o intervalo.

"Cabe ao tribunal o julgamento final, e não a nós. [Vetar o Parque Antarctica] foge ao executivo da federação. Temos que cumprir determinações do tribunal. Se eles entenderem que tem que ser de uma forma diferente, decidiremos [pela mudança de local]", disse Del Nero.

O Palmeiras fez um Boletim de Ocorrência do e a delegada-assistente da 23ªDelegacia de Polícia, Renata Correa, em companhia de investigadores, compareceu ao estádio na tarde desta segunda-feira para uma perícia. O clube aguarada agora um laudo do Instituto Criminalista.

O laudo será encaminhado ao TJD, que também analisará a súmula da partida feita pelo árbitro Wilson Luiz Seneme. "É lamentável. Isso sempre acontece com torcidas organizadas. Um torcedor normal não faz isso. Mas o clube tem uma responsabilidade objetiva dentro do fato e, se foi uma torcida do Palmeiras, ele tem que responder", disse Del Nero.

REAÇÃO

Irritado com o episódio, o São Paulo já tem traçado um arsenal jurídico (tanto esportivo quanto comum) para reagir aos transtornos sofridos dentro do vestiário do Parque Antarctica, mas vai esperar definição do Tribunal de Justiça Desportiva paulista.

A parte da Justiça comum também já foi encaminhada, após o técnico Muricy Ramalho fazer exames toxicológicos e de corpo-delito no Instituto Médico Legal. O técnico foi um dos que mais sofreram com o gás, chegando a vomitar no banco de reservas.

O meia Jorge Wagner também reclamou bastante do episódio. "Nunca passei por isso em dez anos como profissional. Espero nunca mais ter que passar por isso."

ATLÉTICO MINEIRO

Site diz que Geninho recusou proposta do Fla

A assessoria de imprensa do Atlético-MG informou ontem que o técnico da equipe, Geninho, foi procurado pelo Flamengo para substituir Joel Santana, mas que ele recusou a proposta.

"Ontem, por volta das 22h, ele [Geninho] recebeu uma ligação de uma pessoa ligada ao Flamengo. Mas o Geninho falou que está bastante focado no Atlético, na final do Mineiro e na Copa do Brasil", declarou o assessor de imprensa do clube mineiro, Domênico Bhering.

"Ele acha importante esclarecer isso e quer que os jogadores saibam que está focado no Atlético e que não pretende deixar o clube neste momento", disse Bhering.

A diretoria do Flamengo anunciou na segunda-feira que Joel Santana deixaria a equipe após o fim do Campeonato Estadual para assumir o comando da seleção da África do Sul, que oficializou a saída de Carlos Alberto Parreira. Os dirigentes sul-africanos, no entanto, não confirmaram o acerto com Joel.

SÉRIE B

Corinthians acerta com meia Eduardo Ramos

O Corinthians anunciou ontem terça-feira que chegou a um acordo com o meio-campista Eduardo Ramos, que estava no Anápolis-GO. Segundo o clube informou, o jogador chega hoje ou amanhã em São Paulo, passará por exames médicos e, então, assinará contrato. Ele foi indicado pelo técnico Mano Menezes, que o conhece das categorias de base do Grêmio. "Temos que fazer de tudo para tornar mais natural a chegada dele. Tenho muito cuidado para não criar mais problemas para o jogador que está chegando num clube maior", disse o treinador, ao site oficial do clube. O Corinthians também acertou com o lateral-esquerdo Wellington Saci e com o meio-campista Douglas. A diretoria ainda busca reforçar o time para a Série B.

O vice-presidente de futebol do Corinthians, Mário Gobbi, disse que as críticas de torcedores contra alguns atletas do elenco, em protesto ocorrido no sábado, não farão a diretoria pensar em dispensas.

JOGOS DE HOJE

Copa do Brasil
Corinthians-AL x Juventude
Botafogo x Portuguesa
Criciúma x Vasco
Náutico x Atlético-MG
Internacional x Paraná

Libertadores
Flamengo x Cor. Bolognesi (PER)
São Paulo x Atlético Nacional (COL)
Sportivo Luqueño (PAR) x Audax Italiano (CHI)
Nacional (URU) x Cienciano (PER)

Alagoano
CSA x ASA

Amazonense
América-AM x Holanda
Nacional (AM) x Fast
Sul-amtogrossense
Cene x Rio Verde

Paraibano
Botafogo (PB) x Sousa
Nacional (PB) x Campinense

Piauiense
River x Comercial-PI
Pernambucano
Ypiranga (PE) x Central
Serrano x Salgueiro

Sergipano
Confiança x São Cristóvão-SE

MELHORA

São Paulo tem reforços para Taça Libertadores

Em busca da vitória para chegar às oitavas-de-final da Taça Libertadores sem precisar de outro resultado, o São Paulo terá à disposição novamente o lateral Éder e o atacante Éder Luís, que estão inscritos apenas na competição continental, além dos volantes Zé Luís e Richarlyson.

Os dois últimos cumpriram suspensão domingo, contra o Palmeiras. Contudo, os titulares para mais uma decisão da Libertadores só deverão ser anunciados no Morumbi.

"O momento é de pedir que o torcedor vá ao Morumbi nos apoiar. É um jogo importante que temos de vencer para conseguir nossa classificação", disse o meia Jorge Wagner.

Nesta quarta-feira, o São Paulo recebe o Atlético Nacional (COL). Se vencer, estará classificado.

TÍTULOS

Sombra dos homens persegue vôlei feminino

O Brasil é atual campeão olímpico, bi mundial e vencedor das últimas cinco edições da Liga Mundial entre os homens. Já a seleção feminina, apesar de se manter entre as principais do planeta, detém atualmente apenas um título de grandeza: a Copa dos Campeões, conquistada em 2005. O sucesso do time masculino, evidentemente, pesa sobre as mulheres. Por isso, para escapar da pressão de obter resultados semelhantes, o elenco comandado por José Roberto Guimarães foge das comparações com o time que tem a hegemonia do vôlei mundial na atualidade.

"Acho que não há comparação entre masculino e feminino, cada um faz seu trabalho da melhor maneira possível. Eles estão de parabéns por tudo que conquistaram e merecem muito mais", disse a ponta Paula Pequeno.

A levantadora Carol Albuquerque, companheira de Paula no Osasco, também adota postura contrária às comparações, mas apresenta as razões que, na sua opinião, separam o momento atual dos dois times.

"O masculino mantém um grupo desde a outra Olimpíada. Eles têm um time com bagagem internacional e estão ganhando tudo. O feminino, tirando a Fofão e a Walewska, tem um grupo novo. As meninas ainda têm que jogar muitos torneios fora para pegar essa experiência e não sentir o peso de uma final olímpica ou mundial", afirmou.

E é exatamente esse peso no momento de decidir que tem sido a marca negativa da seleção feminina nos últimos anos. Nos Jogos Olímpicos-2004, a vaga na final foi perdida após o desperdício de sete match points diante da Rússia. No ano passado, o Brasil foi derrotado em casa por Cuba na decisão do Pan em situação semelhante.

Os fracassos sucessivos na "hora H" transformaram a equipe em motivo de chacota e irritam as jogadoras da seleção, que apostam em uma medalha de ouro e na reviravolta na Olimpíada de Pequim.

"Espero que essas mesmas pessoas que nos criticam um dia chorem de alegria por nós. A gente sabe que no Brasil a medalha de prata não vale nada. Isso é cultural. Temos que trazer o ouro e é nisso que a gente vai se focar", disse Paula Pequeno.

"A maior pressão que as meninas sentem é de parte da imprensa, que sempre lembra daquelas viradas. Mas temos um grupo novo. Com o tempo elas vão pegar experiência e talvez não sintam a mesma pressão na última bola da Olimpíada", concluiu Carol.

ESTADUAL

ABC e América goleiam na abertura do certame juvenil

Na abertura do Campeonato Estadual Sub-15 ABC e América aplicaram duas goleadas nos adversários. O ABC venceu o União por 7 a 0. O atacante Gláucio marcou cinco gols. A goleada do Alvinegro foi completada por Felipe e Hyago.

A partida aconteceu no CT do ABC. Já o América derrotou o Monte Líbano de 9 a 0 com quatro gols de Izaú, dois de Rivaldo e, um de Manoel, Bruno e Abidene. Esse jogo aconteceu no sábado no JL.

RESULTADOS

1ªRODADA

■ Sábado (19 de abril)
América 9x0 Monte Líbano
ABC 7x0 União
Fluminense 5x0 Comercial
AABB 4x1 APCEF

■ Domingo (20 de abril)
CEPE 2x0 Natal
Guarani 0x0 São Paulo

CLASSIFICAÇÃO

■ Grupo A
03 pontos: América
03 pontos: Fluminense
03 pontos: AABB
00 ponto: APCEF
00 ponto: Comercial
00 ponto: Monte Líbano
OBS: O palmeiras ainda não jogou.

■ Grupo B
03 pontos: ABC
03 pontos: CEPE
01 ponto: Guarani
01 ponto: São Paulo
00 ponto: Natal
00 ponto: União
OBS: CEUFRN ainda não jogou.

■ Grupo C
OBS: Ainda não houve jogos.

PRÓXIMOS JOGOS

■ 26 de abril
(complemento da 1ªrodada)
Arsenal x IPE (JL)
Monamy x Asseplan (JL)
Alecrim x Força e Luz (JL)
26 de abril (2ªrodada)
APCEF x América (JL)

■ 27 de abril (2ªrodada)
Palmeiras x Fluminense (JL)
Monte Líbano x AABB

ESTATÍSTICAS

Jogos: 06
Gols: 28
Média: 4,67

PRINCIPAIS ARTILHEIROS

05 gols: Gláucio (ABC)
04 gols: Izaú (América)

Fonte: Marcos Trindade/ Rádio Clube de Natal

DENGUE IMÓVEIS FECHADOS SERÃO INSPECIONADOS
CIDADES, CA

SUCESSÃO ROBINSON FARIA VAI APOIAR MICARLA DE SOUZA
POLITICA,1

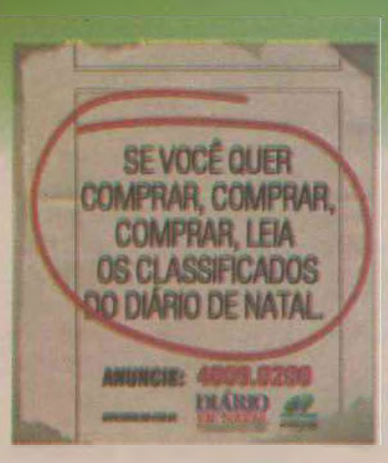

DIÁRIO DE NATAL
ESPORTES
NATAL, QUARTA-FEIRA, 23 DE ABRIL DE 2008
Editor: edmo@diariodenatal.com.br

LOTERIAS

MEGA-SENA	Conc.: 962
02 - 11 - 40 - 48 - 49 - 55	
LOTOMANIA	Conc.: 820
01 - 07 - 12 - 15 - 16 - 23 - 43 - 44 - 45 - 55	
58 - 59 - 66 - 71 - 82 - 83 - 90 - 91 - 97 - 98	
QUINA	Conc.:1891
16 - 33 - 54 - 56 - 59	
DUPLA SENA	Conc.: 649
1° Sorteio:	01 - 10 - 11 - 14 - 27 - 40
2° Sorteio:	16 - 20 - 24 - 34 - 40 - 45

POLÊMICA LEI SECA ENTRA EM VIGOR COM A ASSINATURA DO PROTOCOLO DO ADENDO, SEXTA-FEIRA, NA CBF

Torcedor vai ficar sem a cervejinha nos estádios a partir de maio

A cerveja, uma das paixões nacionais, está com os dias contados nos estádios brasileiros. É que a partir de maio será proibido o consumo e venda de bebidas alcoólicas em todas as competições organizadas pela Confederação Brasileira de Futebol. A assinatura do termo de adendo do protocolo da lei seca será na sexta-feira, na sede da CBF, no Rio de Janeiro, com a presença dos representantes do Conselho Nacional de Procuradores Gerais de Justiça.

O procurador geral de justiça do Rio Grande do Norte, Augusto Peres, vai participar do encontro que tem tudo para ser o mais polêmico na história do futebol brasileiro. Segundo Peres, a lei seca já é uma realidade no Brasil e vem sendo uma ferramenta importante no combate à violência nos estádios. "O veto ao consumo e venda de bebidas alcoólicas dentro dos estádios já vem sendo praticado em alguns estados do país e os resultados são vertiginosamente favoráveis na diminuição nos índices de violência", revelou.

Augusto usa como exemplo as estatísticas apuradas pelo Ministério Público de Minas Gerais. Adeptos da lei seca desde 2007, os mineiros comemoraram neste ano a queda no número de ocorrências registradas pela Polícia Militar, Corpo de Bombeiros e Departamento Médico do estádio Mineirão. "O resultado no estádio Mineirão é impressionante. Antes da proibição eles tinham cerca de 390 ocorrências em todos os jogos naquela praça esportiva e depois da proibição, o registro caiu assustadoramente para 110 ocorrências", comenta.

Mas o sucesso da lei seca não depende somente do Ministério Público. De acordo com o procurador geral terá que haver a colaboração de todos os órgãos públicos e também dos clubes. "O papel da fiscalização não é só do Ministério Público, será preciso a colaboração da Polícia Militar e Civil, Vigilância Sanitária, Corpo de Bombeiros, e principalmente dos clubes e federação, pois esta medida é em prol da segurança do torcedor e todos os cidadãos que circulam pela localidade da partida", avisa Peres.

A proibição do consumo e venda de bebidas alcoólicas atingirá todos os jogos organizados pela Confederação Brasileira de Futebol, ou seja, nas Séries A, B e C do campeonato brasileiro. Os clubes e federações que não respeitarem a nova norma, que passará a fazer parte do regulamento geral das competições, estará passível de punição, como o desfiliamento por exemplo.

Os torcedores que forem flagrados com bebida alcoólica dentro dos estádios, embriagados e causando tumulto, serão retirados imediatamente e encaminhados para a delegacia de plantão. O infrator será autuado no artigo 39 do Estatuto do Torcedor que prevê suspensão de três meses a um ano longe de qualquer praça esportiva do município.

LEI SECA NOS ESTÁDIOS BRASILEIROS



Belo Horizonte - venda proibida em estádios, eventos esportivos e culturais desde 2007

São Paulo - venda proibida de bebidas alcoólicas em estádios e ginásios desde dezembro de 1996

Rio Grande do Sul - Venda proibida desde 02/04/2008, anteriormente só era proibido a comercialização nos jogos em Caxias do Sul

Rio de Janeiro venda liberada

Paraná - venda proibida somente de bebidas destiladas

Santa Catarina Venda proibida somente de bebidas destiladas

ESTATÍSTICAS PAULISTAS

Proibição ajudou a diminuir número de ocorrências policiais

	Em 1997		Em 2006	
Eventos esportivos	362	Média*	276	Média*
Público	2,1 milhões	5,8 mil	2,4 milhões	8,8 mil
Efetivo utilizado	18,4 mil	51	15,7 mil	57
Ocorrências registradas	640	1,8	49	0,2
Pessoas detidas	932	2,8	58	0,5

*Por evento

MINEIRÃO

Estatísticas do Departamento Médico (1° trimestre 2006 x 2007)

Ano	Jogos	Público	Ocorrências
2006	14	114.728	335
2007	10	167.050	209

Atlético x Cruzeiro
1 Fase Campeonato Mineiro

Ano	Público	Remoções	Casos Graves
2006	49.300	6	5
2007	42.272	0	0

Obs - Dr.Vicente de Paula (chefe do Departamento Médico do Mineirão): Pacientes sóbrios - melhor diagnóstico e tratamento mais eficiente; Acompanhantes de pacientes sóbrios - menos tumulto na DM.

Lei seca diminui índices de violência

A lei seca já é uma realidade em alguns estados brasileiros. Responsável por considerável diminuição nos índices da violência, o maior exemplo é São Paulo, que desde 27 de dezembro de 1996 vem aplicando a lei estadual Nº 9.470. Além de restrições relacionadas a eventos esportivos, vetou a comercialização de bebidas alcoólicas no interior de estádios e ginásios, num raio de 200 metros do portão de entrada das praças esportivas. No início, a medida causou desconfiança entre os clubes e torcedores. Mas passados 10 anos da sanção, os números comprovam a importância da lei seca.

Segundo o Comando da Polícia Militar de São Paulo, os registros de violência caíram consideravelmente. Em 1997, quando não existia a proibição, foram registrados em 362 eventos esportivos 640 ocorrências, enquanto em 2007, o número caiu para 49 ocorrências em 276 eventos.

Em Minas Gerais, o sucesso da lei seca no combate à violência foi bastante comemorado pelo comandante geral da PM, coronel José Honorato. "Cerca de 98% dos estádios mineiros já contam com a proibição e tal medida resultou em ganho incomensurável, pois é substancial a queda do número de ocorrências registradas em razão do consumo de bebidas alcoólicas", revelou o oficial.

Dirigentes potiguares temem prejuízo

O presidente do ABC, Judas Tadeu, acredita que a proibição do consumo e venda de bebibas alcoólicas durante os jogos promovidos pela CBF afetará a receita dos clubes que possuem estádios próprios. "Ainda tenho pouca informação sobre esse assunto, mas o que eu posso adiantar é que a lei seca será ruim para os clubes com estádios e arenas próprios. Economicamente não é viável porque temos contratos de locação dos bares, que poderão fechar com esta nova norma", analisa. Mas do ponto de vista de combate à violência, o dirigente é a favor e entende a medida como importante. "A proibição tem fundamento e a falta do álcool com certeza irá diminuir a violência", revelou. O dirigente americano, Ricardo Bezerra, lamenta a futura decisão da CBF, mas não acredita no afastamento do torcedor.

Alcivan Costa/Gazeta do Oeste



Jogador do América no momento em que era conduzido para a delegacia

MOSSORÓ

Ivo é solto depois de quase 24 de detenção

Depois de quase 24 horas, a juíza Giuliana Silveira liberou no final da tarde de ontem o jogador Ivo, do América, preso em flagrante na segunda-feira, após ser expulso durante o jogo entre América x Potiguar-M no estádio Nogueirão, em Mossoró, sob acusação de injúria qualificada a um policial militar. Ivo irá responder ao processo em liberdade.

"Graças a Deus e graças aos advogados Marcos Lanus e Daniel Vitor, indicados pelo nosso conselheiro Eduardo Rocha, pudemos resolver esta questão. A competência deles fez com que a decisão fosse agilizada e o jogador pudesse ser liberado. Agora vamos para frente e pensar no Brasileiro da Série B", disse o dirigente Ricardo Bezerra que acompanhou todos os procedimentos desde o momento em que o jogador foi preso e conduzido à delegacia".

Ivo foi preso em flagrante acusado inicialmente de crime de racismo, por chamar um policial militar de "- macaco". O atleta saiu de campo algemado e foi levado dentro de uma viatura para a Delegacia de Plantão. A confusão ocorreu nos acréscimos do primeiro tempo, quando o América vencia a partida por 2 a 1. Ivo recebeu o segundo cartão amarelo depois de cometer uma falta contra o meia Vaninho. Expulso, ele deixou o gramado visivelmente chateado e chegou a tirar a camisa ainda dentro de campo. No trajeto até o vestiário, o jogador teria xingado o policial, que estava numa guarnição solicitada pelo árbitro Reginaldo Gomes.

"Na hora que o juiz solicitou a presença da PM, nos deslocamos e, ao passarmos ao lado do jogador, ele chamou de macaco um policial do Grupo Tático Operacional e por ter resistido à prisão foi preciso usar a força física e algemá-lo", relatou o capitão Maximiliano. A diretoria do América pretende anunciar hoje o nome do treinador que comandará a equipe no Campeonato Brasileiro da Série B. Paulo Porto, do Inter-SM, e mais três jogadores da equipe gaúcha interessam ao clube e podem ser anunciados a qualquer momento.

MUDANÇAS

ABC deve ter cinco novidades na partida contra o Potiguar

O ABC deve ter pelo menos cinco novidades para a a primeira partida da final do estadual contra o Potiguar-M, amanhã, no estádio Leonardo Nogueira, em Mossoró. No coletivo de ontem, o técnico Ferdinando Teixeira mexeu em todos os setores da equipe, ora por opção técnica ora por necessidade. A tendência é de que pelo menos quatro jogadores contratados durante o intervalo em que o time ficou parado esperando a definição de seu adversário façam suas estréias oficiais.

As mudanças promovidas por Teixeira começaram pelo gol. O até então titular Raniere foi posto no time reserva, com Paulo Musse ocupando a camisa um. Com a suspensão automática do zagueiro Alan e a ausência de Paulo César, que se recupera de lesão, Glauco ganhou a vaga na zaga.

O mesmo acontece com o lateral Alex Santos. Com Bosco voltando de lesão, é grande a possibilidade de Ferdinando começar a partida usando o ala contratado junto ao Vitória da Bahia. No ataque, Vinicíus está praticamente confirmado ao lado de Papel. Os dois já vinham atuando juntos nos últimos amistosos e treinaram no time de cima no coletivo.

A outra mudança e talvez a mais surpreendente foi a promoção do ala Alysson. O jogador vai atuar na meia e fazer o setor esquerdo da equipe ao lado de Rogerinho. "O Alysson vai jogar em sua posição de origem e ele vem muito bem. É um jogador que está dando uma nova dinâmica ao time impondo muita velocidade pelo lado esquerdo e arrematando com precisão", comentou o treinador Ferdinando Teixeira que confirma a equipe no treino de hoje no Complexo Esportivo Vicente Farache.

Ana Amaral/DN



O meia Allison, que foi contratado para jogar de ala, talvez seja a novidade maior no ABC; ele realmente merece vaga

INGRESSOS

A diretoria do ABC comunicou ontem por intermédio do presidente Judas Tadeu Gurgel, a majoração dos ingressos para o jogo de domingo frente ao Potiguar-M. Os bilhetes irã passar de R$ 15,00 para R$ 20,00 nas arquibancadas e de R$ 20,00 para R$ 40 nas cadeiras. Estudantes e idosos gozam de desconto de 50%. "A majoração foi aprovada pela torcida, que compareceu em grande número aqui ao estádio hoje para acompanhar o treino, depois de uma pesquisa feita pelo nosso gerente de comunicação Emílson Tavares. A expectativa é de que tenhamos 15 mil torcedores aqui no domingo", explicou Tadeu.

Quanto as chegadas dos reforços Éder e Vainer, o dirigente disse estar aguardando para amanhã a apresentação de ambos."Entrei em contato com os dois jogadores hoje e eles estão tratando de suas rescisões com Ituano e Inter-SM respectivamente", disse o dirigente, reafirmando o interesse em ainda contratar um atacante e um volante.

ARBITRAGEM

O último jogo da final do estadual 2008 terá arbitragem Fifa. A definição foi tomada ontem na sede da Federação Norte-Riograndense de Futebol em reunião intermediada pelo presidente José Ivanildo e a participação de representantes dos finalistas. Para o jogo de amanhã, às 20h30, no estádio Leonardo Nogueira, a arbitragem ficará a cargo do potiguar Paulo Jorge Brandão Filho, que será auxiliado Milton Otaviano dos Santos e Luís Carlos Câmara.

DICAS DAD ESCLARECE AS DÚVIDAS DE PORTUGUES
PÁGINA 4

HORÓSCOPO OS CAMINHOS DO ZODÍACO COM ÓSCAR QIOROGA
PÁGINA 2



DIÁRIO DE NATAL
MUITO
NATAL, QUARTA-FEIRA, 23 DE ABRIL DE 2008
Editor: moises@diariodenatal.com.br





As novidades literárias estão na coluna *Livros*

PÁGINA 4

Tributo natalense ao Dia do Chorinho

Talvez poucos saibam que hoje é o aniversário de um dos maiores músicos brasileiros, Pixinguinha, e por isso é comemorado o Dia do Chorinho. E, também por esse motivo, os chorões potiguares escolheram essa data para inaugurar o Espaço Cultural Buraco da Catita, na Ribeira. O local nasce com a proposta de celebrar o chorinho e aglutinar músicos e outras pessoas que fazem ou gostam de arte. Serão três dias de inauguração, que contarão com shows de 20 atrações musicais, cujo repertório será somente de chorinhos, além da exibição de filmes e um debate. A entrada é gratuita.

"A proposta do Buraco da Catita é o resgate e a preservação do choro. Nós queremos que seja um local aglutinador de músicos e pessoas voltadas para as artes. Queremos que seja um local para pessoas interessadas em cultura, não só um local para beber, mas onde haja um interesse pela cultura de verdade. Será um lugar para levar poesia para a cidade", afirma o músico Camilo Lemos, um dos idealizadores da casa.

Esta semana o Buraco vai abrir para a inauguração que começa hoje e se estende até sexta-feira. A partir da próxima semana o espaço ficar aberto nas quintas, sextas e sábados, sendo as sextas dedicadas às rodas de choro promovida pelo grupo Catita Choro & Gafieira (grupo idealizador do espaço cultural). O embrião do Catita surgiu no Beco da Lama, em 2006. Os sábados serão para a feijoada animada pela cantora Khrystal, que cantará samba. Aos poucos os outros dias da semana serão abertos. Cada dia será dedicado a uma arte, como poesia, teatro, ensaios de grupos musicais e outros eventos culturais.

Arquivo/Camilo Lemos


DUO ÁLVARO E DANILO

Giovanni Sérgio/Divulgação


MANOCA BARRETO

MÚSICA MÚSICOS LOCAIS PARTICIPAM DE HOJE À SEXTA DA INAUGURAÇÃO DO ESPAÇO CULTURAL BURACO DA CATITA, NA RIBEIRA

Instrumentistas como o guitarrista Manoca e os violonistas Álvaro Barros e Danilo Guanais integram a programação do Dia Nacional do Choro do Espaço Cultural do Buraco da Catita a partir de hoje na Ribeira

Arquivo/Camilo Lemos


CATITA CHORO & GAFIEIRA

PROGRAMAÇÃO DE INAUGURAÇÃO DO BURACO DA CATITA

Local: Espaço Cultural Buraco da Catita (Rua Câmara Cascudo, 175, Ribeira - atrás do ateliê de Flávio Freitas)
Data: hoje
Homenagem ao compositor João Juvanklin
Início: 19h

ATRAÇÕES:

- Exibição do documentário Brasileirinhos - Grande Encontro do Choro Contemporânea, do diretor Mika Kaueis Naki
- Apresentação musical do Quarteto de Saxofones Taksax
- Mesa redonda sobre o tema: "Chorinho do berço ao beco", com o etno-musicólogo Edmundo Pereira, professor de Antropologia da UFRN; Álvaro Barros, professor de violão e MPB da UFRN; Márcio Tassino, professor de MPB da UFRN e José Dias, produtor musical.
- Encerramento com a Companhia do Choro

Data: amanhã
Início: 19h

ATRAÇÕES:

- Exibição do documentário "Mosaicos" (sobre a vida e obra de Pixinguinha), produzido pela TV Cultura

19h40 - Início das apresentações musicais, na seguinte seqüência:

- Duo de violão Danilo Guanais Álvaro Barros
- Manoca Barreto (guitarra), será acompanhado pelo baixista Júnior Primata
- Airton Guimarães (baixo) e Fernando Fernandes (sax)
- Lívia Azevedo (flauta)
- Antônio de Pádua e banda
- grupo Nosso Choro, liderado pelo trombonista Clênio Barros
- João Paulo e Enéas Albuquerque - duo clarinete
- Neemias Lopes (sax) e Paulo Sarkis (baixo)
- Encerramento com o grupo Chorinhos e Chorões, liderado por Chico Beethoven

Data: sexta-feira
Início: 19h

ATRAÇÕES:

- Duo de baixos Groove & Primata (Sérgio Groove e Júnior Primata)
- Ricardo Menezes (violão) e Carlos Zens (flauta)
- Alexandre Atmarama (violão solo)
- Grupo Atrás da Cantina (trio formado por xilofone e dois violões)
- Sérgio Farias (voz e violão)
- Gilberto Cabral (trombone solo)
- Diogo Guanabara (bandolim)
- Grupo Chorões Potiguares
- Encerramento com o grupo Catita Choro & Gafieira

EVENTO

Fenart mostra a arte brasileira na Paraíba

MOISÉS DE LIMA
DA EQUIPE DO DIÁRIO DE NATAL

"Paraíba, masculina, muié macho, sim senhor" verso conhecido da canção de Lua Gonzaga que serve bem para ilustrar a disposição desse estado em mostrar o melhor de sua arte e de outros estados brasileiros. Dez dias da mostra de todos gêneros, produzida de todas as parte do Brasil. Desde o dia 18 ate o próximo sábado, o imenso (mais imenso mesmo!) Espaço Cultural José Lins do Rego é palco de vários eventos da XII Fenart. Música, dança, teatro, cinema, artes visuais, artesanato, estão em mostra para o publico paraibano e centenas de visitantes de outros estados. O espetáculo Nella Fantasia, do grupo potiguar Delicatto (RN), que une música clássica com canções pop é um dos destaques da programação de hoje.

Arnaldo Antunes, Bárbara Heliodora, Elza Soares, Kenny Brown e Eduardo Moscovis e a novíssima revelação, a cantora paulistana CEu são algumas das estrelas do festival. O ex-titã protagonizou um encontro insólito na sexta-feira, dia da abertura do evento com a Orquestra Sinfonica da Paraciba, assistida por cerca de três mil pessoas. Arnaldo Antunes interepretou canções de sua carreira solo, clássicos dos Titãs, músicas do Grupo Tribalistas e até canções de Caetano Veloso. Um momento raro!

Uma mostra com produções, nacionais e internacionais, premiadas no mundo inteiro, tendo como tema a diversidade sexual. Famoso no país, o Mix Brasil chegoi ao XII Fenart trazendo um panorama das produções em cinema e vídeo, esta sendo exibido ate, no Cine Banguê do Espaço Cultural.A Fenart tambem contou com o espetáculo paraibano *Aptos. Aptos Para Morar*, performances na Praça do Povo

O bluesman norte-americano Kenny Brown, um dos resistentes do velho blues do delta, é o destaque internacional o. Ele se apresenta amanhã no palco principal do evento. (O JORNALISTAO VIAJOU A CONVITE DA XII FENART)

A XII Fenart acontece no Espaço Cultural até o próximo dia 26. A programação completa está na internet: www.fenart.pb.gov.br

FotorDivulgaciloiFenart


Centena de pessoas prestigiaram o sho da cantora Ceu domingo à noite no Espaço Cultural, José Lins do kRego, em João Pessoa



Paulo Macêdo

TEL. 3201-1818 | FAX 3201-0202 pmacedo@diariodenatal.com.br

Comemora 23 anos

A Oficina de Música Maestro Garibaldi Romano, criada há 23 anos, em honra de uma personalidade que dedicou toda a sua vida à musica e à cultura musical, maestro de renome, mestre de tantas gerações vocacionadas para a música professor Garibaldi Romano, a professora Zuleika Romano Pinheiro, criadora e mantenedora dessa instituição, promove solenidade hoje, às 10h, no auditório da Governadoria, no Centro Administrativo alusiva à data.

Negociações políticas

O cientista político Valério Trindade, que tanto me auxilia nos assuntos políticos vividos em sociedade, jantou comigo, ontem, fazendo algumas análises e dentre elas falou sobre Aluízio Machado, vereador e educador, e eu achei que Valério tem razão. Ele me disse que não compreende que se discuta, que se analise, que se desenvolva desmarches, que se fale em pré-candidaturas com vistas às eleições para prefeito de Natal, sem incluir nessas conversas todas e articulações, o nome do vereador Aluízio Machado, que no último pleito foi dos mais votados, e de permeio candidatou-se também a deputado federal e alcançou 33 mil votos aqui em Natal. Logo pode-se afirmar que é uma força política aqui em nossa capital.

Sérgio volta

O empresário Sérgio Gaspar, um dos diretores do Ocean Palace, voltou, ontem, de Portugal, onde esteve a convite da maior operadora de turismo da Europa, Grupo Abreu que promoveu workshops em Lisboa, Porto, Coimbra, Faro e Funchal. O trabalho de Sérgio Gaspar foi facilitado porque o Ocean Palace já é bastante conhecido na Europa, principalmente em Portugal.

Roberto em Lisboa

O jornalista e editor de revistas turísticas e empresariais, Roberto Rocha, seguiu, dia passado, com sua mulher Lúcia, para um breve período de férias na terra lusa, que está comemorando lá e cá, a data da comunidade luso-brasileira. Antônio Roberto, que também é editor de turismo aqui no nosso Diário, aproveita a viagem para firmar algumas parcerias com as publicações que edita.

Santa Lolla

Hoje, a partir das 18h30, no Natal Shopping Center, em Lagoa Nova, acontecerá o coquetel de inauguração da loja do Grupo Santa Lolla, comercialização especializada em bolsas de todos os tipos e de todas as formas e categorias.

- Hoje é Dia Nacional do Choro.
- Dia Mundial do Escoteiro.
- Dia Mundial do Livro.
- Dia de São Jorge, Padroeiro dos Escoteiros.
- Fiquem, agora, com Juliana Barracho: "Sonhar com a pessoa que você gostaria de ser é tentar destruir a pessoa que você é".

Natal celebra o Dia Mundial do Escotismo na Escola Doméstica

Uma programação vasta e interessante ocorre, esta manhã, na Escola Doméstica, comemorativa do Dia Mundial do Escoteiro. Às 7h haverá alvorada, na parte musical a Banda dos Fuzileiros Navais participará. A seguir, hasteamento das bandeiras do Brasil, dos Escoteiros e da Escola Doméstica. 8h, lançamento da campanha que vem fazendo o Ministério Público "O que você tem a ver com a Corrupção". 8h30 café da manhã; 9h, palestra do monsenhor Penha, abordando "Educação nos Tempos Atuais".

O movimento escoteiro em nossa terra é liderado, há muitos anos, pelo jovem Carlos Roberto Pinto Lopes, forte entusiasta da instituição e suas finalidades, em permanente atividade robustecendo e ampliando o movimento, merecendo com esse trabalho o aplauso de todo o Rio Grande do Norte.

Quero, através dele, saudar a parceria com que ele conta da professora Noilde Ramalho, seguidora de Henrique Castriciano, que em 1917, após receber uma carta de seu amigo poeta Olavo Bilac, que lhe pedira criar o escotismo no nosso estado, imediatamente se uniu ao professor Luis Soares e ao comandante Antônio Monteiro Chaves, instalando o escotismo aqui.

A comemoração de hoje é mundial. Vale a pena lembrar que, há 101 anos, o inglês Robert Baden-Powell, pensou e criou o movimento, reunindo 21 jovens, na agremiação com fins educativos, e trabalhando ao ar livre, a céu aberto. E a verdade é que a idéia de Baden-Powell, visando a educação e o civismo dos jovens tomou corpo na Inglaterra e, sequenciadamente, no mundo. O primeiro acampamento foi um sucesso, como os demais, até hoje.



Aqui está Carlos Roberto Pinto Lopes, tendo ao seu lado a esposa Magnólia Ramalho.

Clínica Orale

Ausente da cidade, ontem, não pude comparecer à inauguração da clinica Orale, disponibilizando uma odontologia personalizada e com tecnologia de ponta, conforme me informou Chrystian de Saboya, que foi, inclusive, o organizador da festa. Quem quiser saber melhor ligue para 3211 - 4522.

AS FOTOS DOS FATOS

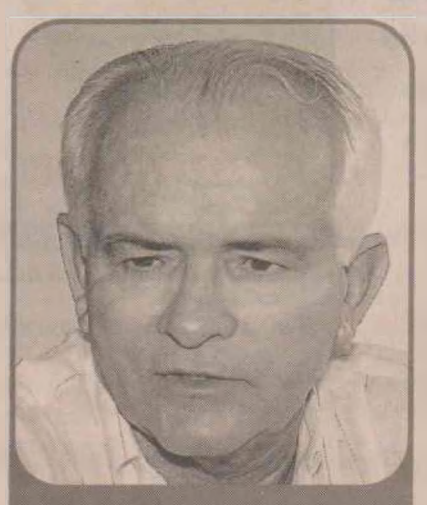

Daniel Lira.



Eider Furtado.



Eduardo Patriota.

A SOLENIDADE DE TIRADENTES NA POLÍCIA

Foi concorrida e bem organizada a cerimônia da Polícia Militar do Estado, que já é tradicional, alusiva ao seu Patrono, e Patrono da nação brasileira, Tiradentes. Cerimônia presidida pelo coronel Marcondes Rodrigues Pinheiro, comandante geral da PM, em sua Ordem do Dia lembrou, mais uma vez, a personalidade e as ações de Tiradentes. O presidente de honra da solenidade foi a maior autoridade militar em nosso estado, vice-almirante Lawrence, comandante do III Distrito Naval, em cuja honra a tropa desfilou encerrando o momento celebrativo. Estava prevista a entrega de Medalhas do Mérito Policial Luiz Gonzaga a 22 personalidades, mas como a governadora Wilma Maria de Faria estava ausente do RN, essa cerimônia de entrega ocorrerá em breve.

Parabéns aos Aniversariantes do dia

- Com data hoje o agropecuarista e membro do Rotary Clube de Natal-Sul, Daniel de Menezes Lira.

- Tem festa no Orla Sul para o dirigente, Eduardo Jácome Patriota, que está aniversariando.

- Outro aniversariante do dia é o advogado de grande conceito e tradição Eider Furtado.

- Minhas homenagens para a empresária das flores e educadora com assento na Escola Doméstica, Margarida Morgantini, que está aniversariando hoje. Pessoa muito especial em nossa sociedade.

- E tem comemoração para José Vanildo, na sua data hoje.

TINTIM

Os parabéns pra você serão cantados hoje para a engenheira civil e uma das figuras de maior destaque na vida social de Santa Cruz, Rafaela Thais e a empresária caicoense radicada em Natal, Mirian Araújo.

Carlos Magno

FLASHES DO SERIDÓ
9984-9895 - FAX 4009-0243 - cm@diariodenatal.com.br

Fotos Lourenço/Divulgação



OLHE O PASSARINHO - Casal Nélio Xavier e a empresária Miriam Araújo, curtindo os bons momentos. Ela brinda idade nova hoje.

DOBRADINHA

O PMDB fará dobradinha com o PP em Acari na eleição para prefeito, em outubro, tendo o vereador Isaias de Medeiros Cabral como candidato a prefeito e Antonio Bezerra Neto(Fernandão), como vice.

VOLTA

O dentista Anselmo Dias e a ginecologista Anaísa Dias estão de volta a Caicó, depois de passarem o feriadão em São Paulo, onde ela festejou idade nova.

PALCO

O Aero Cube de Currais Novos agendou para o dia 10 de maio, mais uma edição do Forró da Lua. No palco, as bandas Deixe de Brincadeira e Desejo de Menina. A ala jovem do Seridó vai bater o ponto.

PESAR

A sociedade de São João do Sabugi de luto com falecimento sábado, de Lenilson Mariz de Medeiros, funcionário da Petrobrás. Aos seus familiares, em especial à viúva, Maturinete Mariz, os nossos pêsames.

POSSE

A fisioterapeuta Carolina Alice Galvão de Souza Duarte assumiu ontem, a secretaria Municipal de Saúde de Acari, em substituição ao também fisioterapeuta Isaac Medeiros, que realizou um excelente trabalho.

GRINALDA

Angelina Gaag e Paulo Vicente estão curtindo a reta final dos preparativos para o casamento, dia 3 de maio, na Igreja de Santa Terezinha. Muita gente aqui de Caicó, terra natal dos pais da noiva vai comparecer.

POLÍTICOS

O deputado federal e presidente estadual do Partido da República, João Maia confirmou presença no I Encontro Regional dos diretórios municipais do partido em nossa região que acontece sábado, em Caicó.

DATA CONFIRMADA

O prefeito de Cerro Cora, João Batista de Melo Filho já decidiu: a 6ª edição do Festival de Inverno de Cerro Cora será de 30 de maio a 1º de junho. No dia 17 de maio, ele recepciona a imprensa para apresentar toda a programação do evento que já é uma tradição no calendário seridoense.



EM SINTONIA TOTAL- Empresário Marcílio Henrique e sua bonita mulher, a engenheira Rafaela Thaís, casal do maior destaque na vida social de Santa Cruz. Ela rasga folhinha hoje.

Júnior Flash/Divulgação



BELEZA PURA - Vanessa Cristina Soares Muniz, 1,76m, 56k, representa Caicó no concurso Miss Seridó-2008. Claro que o prefeito Bibi Costa está torcendo por ela.



BOM DIA:

"NUNCA ESCREVA COM RAIVA. A RAIVA DEVE SER DITA, NÃO ESCRITA. RAIVA É PRA DIZER PALAVRÃO."

Monteiro Lobato

PRÊMIO

A acariense Camila Lélis e Caline Lacerda, promotoras da Natura no grande Natal, foram homenageadas sábado, em João Pessoa, com o *Prêmio Destaque Natura Nacional.*

HOMENAGEM

O secretário de Saúde de Santa Cruz, Jalmir Simões engrossa o cordão dos homenageados com o *troféu Luiz Alberto Dantas Filho*, dia 3 de maio, durante o concurso Miss Seridó-2008, em Carnaúba dos Dantas.

CHAMPÃ

Quem faz e acontece em nossa sociedade tem encontro marcado dia 7 de junho, no Clube dos Oficiais do Exército de Caicó, quando estaremos comemorando em grande estilo, 25 anos de colunismo social. Para embalar os vips, a Orquestra Los Manos e a banda Perfume de Gardênia. Tudo lindamente decorado por Clodoaldo Bahia.

GASTRONOMIA

Um dos points gastrô de Caicó, a Churrascaria Galileu agora está sob a batuta do *chef* Damião Medeiros, um apaixonado por cozinha e que já faz sucesso na Capital do Seridó com o seu De Gust. Por lá se prova uma deliciosa picanha.

HORÓSCOPO — OSCAR QUIROGA

ÁRIES (21/03 A 20/04)
Você, como sempre, se encontra no centro dramático de todas as discordâncias, como se tudo fosse culpa sua, e como se fosse sua a responsabilidade pela estagnação. Suporte, tudo continua indo da melhor forma possível.

TOURO (21/04 A 20/05)
Pense bem, se tudo tivesse corrido às mil maravilhas para a humanidade desde sempre, nossa espécie teria evoluído pouco e nada, pois as maravilhas que criamos sempre foram produzidas perante as contrariedades e tragédias. Pense nisto.

GÊMEOS (21/05 A 20/06)
O clima de discordâncias e desentendimentos atinge sua culminância hoje, e por isso não é necessário colocar mais lenha no fogo, tudo arderá de acordo com o que foi colocado em marcha. Agora resta esperar para ver o que sobreviverá.

CÂNCER (21/06 A 22/07)
Ainda não é possível garantir um entendimento completo de todas as partes envolvidas, mas tal condição não deveria tornar-se motivo de preocupação, porque a despeito das discordâncias as coisas continuarão progredindo da melhor forma possível.

LEÃO (23/07 A 22/08)
É hora de mudar opiniões, mas o problema é que algumas destas são tão antigas, tão arraigadas no fundo da consciência, que se tornaram estruturais, indiscutíveis, parecem impossível mudá-las. E no entanto, precisam ser transformadas.

VIRGEM (23/08 A 22/09)
Perceber que não são suas opiniões as que prevalecem pode fazer surgir um tanto de estresse, porém, seria interessante que você fosse além deste o mais rapidamente possível. Boas coisas provêm de opiniões diferentes das suas.

LIBRA (23/09 A 22/10)
Quando coisas negativas acontecem com aquelas pessoas que atormentaram você durante muito tempo, assoma uma ponta de satisfação na alma. Seria sábio não se estender demais nesta celebração, pois os problemas de outrem serão seus também.

ESCORPIÃO (23/10 A 21/11)
Os acontecimentos que tumultuam os afazeres cotidianos não são mera obra do acaso, mas sinais que chamam a atenção para a necessidade de você estar mais presente nestes. As pessoas que supostamente deviam ser responsáveis não o são tanto assim.

SAGITÁRIO (22/11 A 21/12)
Garantir a satisfação de seus desejos em particular não pode, constantemente, vir de encontro com o cumprimento dos compromissos, nem tampouco perturbar o jogo que as pessoas próximas esperam que você continue jogando.

CAPRICÓRNIO (22/12 A 20/01)
Parece que a concordância sempre dura pouco, enquanto que as brigas e diferenças de opinião tomam a maior parte do tempo. Talvez seja assim, mas também, quando acontece a harmonia, sua beleza supera tudo, em número e grau de intensidade.

AQUÁRIO (21/01 A 19/02)
Os desentendimentos são inevitáveis, inclusive porque há tempo que a realidade parece conspirar para que as discordâncias aconteçam ao mesmo tempo. O assunto não é anulá-las, mas passar o mais rapidamente possível por todas elas.

PEIXES (20//02 A 20/03)
Dinheiro, este fator que surge no imaginário como a grande solução para os problemas, acaba, na prática, se mostrando muito mais problemático do que outra coisa. Lembre, o dinheiro vale exatamente o quanto você acreditar que ele vale.

Chrystian de Saboya



cdesaboya@diariodenatal.com.br

Para viver um grande amor

Lá fora está chovendo, mas assim mesmo eu vou correndo só pra ver o meu amor

Ela vem toda de branc, toda molhada e despenteada

Que maravilha, que coisa linda é o meu amor...

★

Por intrebancários, automóveis, ruas e avenidas... milhões de buzinas tocando sem cessar

Ela vem chegando de branco, meiga, linda, pura e muito tímida

Com a chuva molhando o seu corpo... Que eu vou abraçar...

★

Foi uma celebração ao amor. Ao mais puro, sincero e nobre encontro de um homem, uma mulher, um só coração.

O casamento de Ramón Marinho Vasconcelos e Roberta Vale, sexta, ao cair da tarde, de frente para aquele marzão todo fez Deus, os 180 convidados e a Lua Cheia chorarem um tantinho. Ah, como é bom chorar de amor!

Só os céus não choraram – resolveram clarão geral, estrelas sem igual para ver o amor passar... E passou liiiindo...

★

Roberta, que vestia vovó Zaira Pereira, pisou na grama verdinha do Hotel Porto do Mar, chegou ao som de "Que maravilha", a música que abre a coluna hoje. E marejou os olhos de todos, enfim, naquela sexta de Lua Cheia de amor.

A cerimônia foi uma ode ao coração.

Toda costurada por Carlos Drumonnd de Andrade, Vinícius de Moraes – e a voz trêmula e apaixonante de outros dois amores.

Osair Vasconcelos, pai do noivo.

E Vânia Mariho, mãe do noivo.

Foi lindo ouvi-los recitar o amor, o amor, o amor.

★

A cerimônia, budista, teve o abraço de Padre Fábio — para sempre Padre, vejam só, agora budista convicto, fofo e querido de sempre.

Sol, mar, Lua Cheia. Tudo ao mesmo tempo.

E a linda decoração da Estância Flores, por Ana Ilma Oliveira, brotava de cocos, com estreliças multicoloridas...

E o bolo, desenhado pelo próprio Ramón, por Tereza Neumann Guanabara...

E os docinhos, divinos, de Kyara Bezera.

E as caixetas, de Ilza Pereira, que transforma tecidos e delicadezas em arte...

Todos nós sob uma tenda Engrenarte linda e aconchego só.

E Ramón, Roberta, a luz que vem aí...

E amigos ao redor...

E o amor...

O amor.

O amor.

Fotos: www.desaboya.com

Buda também amou

Ramón e Roberta, as imagens cantam mais que mil palavras. O olhar de vocês, as mãos grudadas... Essa coluna é, somente, para agradecer. Pela beleza que vocês três plantaram, sexta, no coração de cada um de nós.

Os caminhos de Deus

A coluna, tristinha como todo o Brasil, ouviu uma vidente, um babalorixá e uma espírita, aqui do Rio Grande do Norte, sobre o caso da menina Isabella Nardoni.

Eis as respostas.

Bebel Carvalho, vidente: "Isabella foi assassinada pela madrasta. O pai, apaixonado pela mulher, encobre tudo. Isabella viveu sua missão. O que ninguém sabe é que a Isabella, muito em breve, serão atribuídos milagres. Ela será uma santa.

★

Pai Fernando de Oxum, ministro do Afro Conesul: Tudo foi provado, comprovado. A madrasta é a grande culpada. O pai também teve culpa, claro! Mas não será a justiça dos homens que vai tomar conta de tudo isso. Deus, sim, toma conta dessa triste situação. Os culpados já estao sendo punidos.

★

Claudia Rocha, espírita: Temos que rezar. Pedir a Deus que acolha sua filha, conforte seus familiares. Precisamos rezar. A oração cura, purifica e o que toda a família precisa, nesse exato momento, é de prece. Isso sim é importante.

Ray Ban

Vereador-sangue-bom, Hermano Moraes já tem consciência que não será candidato a prefeito do Natal. Praticamente esquecido pelo PMDB nas negociações das eleições deste ano, Hermano já está montando estratégia para sua reeleição a vereador, antes que os outros tomem conta do seu reduto!

Bengala

Dia de cantar parabéns para o colunista social Toinho Silveira. É big! E felicidades!

Tinto

Roger Chaves é mesmo um metido! Para o dia 25, quinta, 19h, numa parceria-exclusiva com a Ana Import, do vocalista Chicleteiro Bell Marques pilota glamuroso lançamento de vinhos Premium, todos de Chile, para seletézimo grupo de convidados. Na Vinhedos da Prudente, que vai ficar tinindo.

Bic

Essa ouvimos de um funcionário do primeiro escalão da Prefeitura de Touros.

Decepcionado com as mega construções que vivem aportando ali. Muita balela, muita utopia.

"Essa turma chega por aqui, diz que vai erguer isso, construir aquilo, que fará mega empreendimento... mas de verdade mesmo, nada sai do papel".

Arara

Uma noite de brilho, mais vai ser tanto brilho que vai ofuscar o sol. Afe! Pois é, hoje às 19h na Natal Fashion Week, a passarela será entregue a Sandra Senamo, estilista paulista morta de linda e loira, além de ser uma moça do bem. Suas criações vendem na Yolla. Ela sempre arrasa!

YOLLA
Boutique
AV. CAMPO SALES, 851 - TIROL
FONE: 3221-0348/3221-3869



Christianne Alves

MOSSORÓ
christianne@diariodenatal.com.br

Parabéns

Vivas de felicidades para Sônia Maria do Vale Rocha e Liliane Medeiros Gastão da Costa, Rutênio Gondim de Queiroz, Flávia Dantas Gurgel, Raimundo Soares de Brito, Miquéias Melo, e para o professor Raniere Ricardo Fernandes. Parabéns, amigos!

Passarela

Começa hoje e segue até o próximo sábado, 26, a edição 2008 do Natal Fashion Week, o maior evento de moda do Estado, que acontece entre 23 e 26 deste mês, no América Futebol Clube, em Natal. A coordenação do evento é de George Azevedo e Érica Nesi. Sucesso!

Chá beneficente

As Samaritanas da Loja Maçônica União Mossoroense realizam o tradicional Chá Beneficente em prol do Grupo de Idosos Ivone Bandeira. Será amanhã, 24, às 19h, no Kiko's Eventos. Agradeço a gentileza do convite.

Na telinha

O cantor e compositor mossorense, Zé Lima agora ataca de apresentador de TV. No dia 6 de maio, às 20h, vai estrear o programa "Coisas do sertão" na TV Cabo Mossoró. O programa reunirá entrevista, poesia, música e folclore sertanejo. Sucesso!

No mar...

Teve festão no buffet infantil, Happy Day, na capital, no último sábado. Festa para a família e poucos e bons amigos para festejar o primeiro aninho de Luís Eugênio, o segundo filho de Clóvis Eugênio Barreto e Lorena, que apareceu todo sorridente de marinheiro. O tema da festa era esse: o mar e suas maravilhas... e foi tudo muito lindo, feliz e especial. Um verdadeiro mar de alegria, de bem querer, de encantamento, com direito a cachorro quente, mine pizza, pipoca, sorvete, crepes, churros.

...de felicidades

Estava tudo perfeito. A criançada brincou e ganhou brindes. Os docinhos deliciosos de Maria Luzia Pessoa renderam muitos elogios a bacana a noite inteira, o bolo e a mesa de guloseimas foram assinadas por Robsom. Na saída, cada convidado recebeu um aquário lindo. Vamos combinar: Luís Eugênio que é um fofo merece tamanha felicidade e carinho. A coluna mostra com exclusividade, nos cliques de Sérgio Luís, o festão do marinheiro Luis Eugênio.

Correição

O Juizado Especial Cível e Criminal da Comarca de Mossoró, em todas as suas unidades, passa por mais uma correição interna ordinária, o que deve acontecer até o início de maio. Os prazos estão suspensos, mas as audiências anteriormente aprazadas continuam acontecendo normalmente.

Fotos: Sérgio Luiz

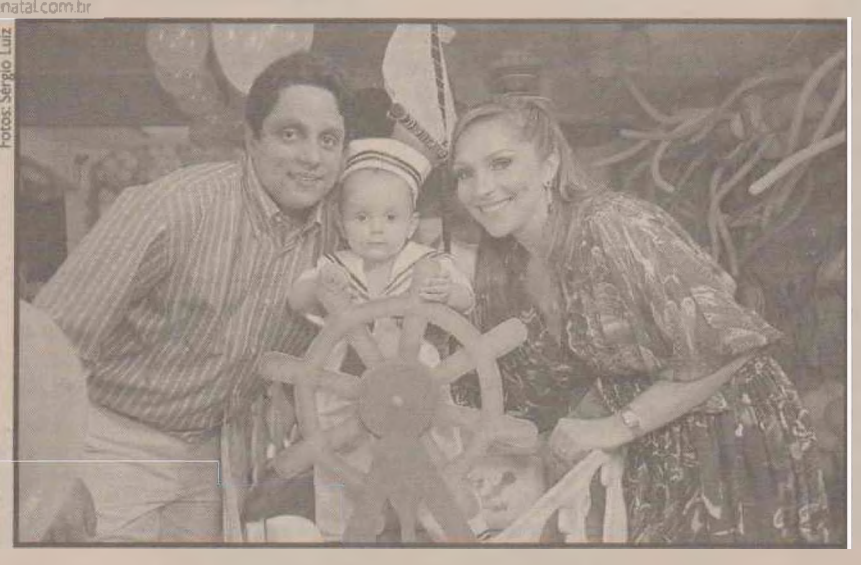

Clóvis Eugênio e Lorena enchem de mimos o pequeno 'marinheiro' Luís Eugênio.



Luís Eugênio com os avós Clóvis Barreto e Leonilda Pessoa, os pais Clóvis Eugênio e Lorena e irmão Felipe, os tios Carlos Eduardo e Tázia e priminho João Eduardo. Todos no barco da alegria.



Parabéns pra você... e viva Luís Eugênio. Viva!

EM ESQUINAS SOBRE MOSSORÓ

- O espetáculo "As Solteironas do Ceará", se apresenta no próximo dia 26, no Teatro Municipal Dix-huit Rosado.
- Amanhã, às 20h, o contor mossoroense Zé Lima se apresenta no Teatro Municial Dix-huit Rosado. É o "Canto Potiguar".
- Toca do Vale é a próxima atração do Forró da Lua Cheia, na sexta-feira, 25, no Centro de Convivência do Ceamo/CCC. Agende!
- As Crianças da Educação Infantil do Colégio Diocesano Santa Luzia apresentarão no Teatro Lauro Monte Filho na próxima sexta-feira, 25, a partir das 17h, o "Sarau de poesia e arte" que contará com recital de poesias, teatralização de poemas, quadros vivos e interação com obras e autores.
- Próximo sábado, 26, a partir das 11h, a Livraria Siciliano do Mossoró West Shopping promoverá uma manhã de autógrafos com o autor do livro *Pedagogia da Água*, João de Deus Souto Filho.

Dad Squarisi



DICAS DE PORTUGUÊS

dad.squarisi@correioweb.com.br

RECADO

"ESQUECEMOS NOSSO ERRO QUANDO O CONFESSAMOS A ALGUÉM, MAS, EM GERAL, O OUTRO NÃO ESQUECE."

Friedrich Nietzsche

Pastel, pra que te quero?

A iguaria dá água na boca. Feita com massa de farinha de trigo, recheada com doce ou salgado e depois frita, tira qualquer um do sério. Nas feiras se formam filas pra comprar a delícia. Morder a quentinha crocante é puro prazer. Os paulistas aproveitam o hábito quatrocentão pra fazer piada linguística. Dizem que o morador local se distingue do forasteiro porque pede "dois pastel e um chopes".

Os barrigas-verdes sobressaem. Ao ver uma pastelaria, não se confundem com gaúchos, cariocas ou pernambucanos. Estejam onde estiverem, metem a mão no bolso, tiram o dinheiro e, olhos firmes no caixa, ordenam salivando: "Quero um envelope de boi ralado".

Brasília não foge à regra. Na construção, atraiu gente das cinco regiões do Brasil. Todos, claro, loucos por pastel. Com a capital nasceu a Pastelaria Viçosa, que aliou a delícia frita ao caldo de cana. Pra quê? A Rodoviária, endereço da casa, tornou-se parada obrigatória de homens, mulheres e crianças. A moçada desviava o rumo para apreciar o banquete popular.

O tempo passou. O estabelecimento inaugurou filiais. A mais recente abrirá as portas hoje. A festa será homenagem ao aniversário de Brasília, com clima de anos 60 e convidados especiais. Ao escrever o convite, uma dúvida tomou conta da equipe. Ei-la: "Pastel e caldo de cana é a cara de Brasília" ou "Pastel e caldo de cana são a cara de Brasília"? Sem acordo, a turma fez o que deve ser feito. Trocou a estrutura da frase: "Pastel com caldo de cana é a cara de Brasília". Acertou. Mas a dúvida permaneceu.

O PERMISSIVO SER

Concordância é um calo no pé. Os pormenores são tantos que dão nó nos miolos. Mas, lidos com atenção, descobre-se que o leão é manso. Os casos ão muitos; as regras, poucas. Com o tempo, ganha-se familiaridade. Com a familiaridade, a fera vira o gatinho lá de casa.

O verbo ser é caso à parte. Ele tem vantagem em relação aos demais. Pode concordar não só com o sujeito, mas também com o predicativo ú o termo que indica o modo de ser do sujeito. A gente pode dizer: Na infância, tudo é alegrias. Na infância, tudo são alegrias. O mundo é ilusão. O mundo são ilusões. Pastel e caldo de cana é a cara de Brasília. Pastel e caldo de cana são a cara de Brasília.

OLHO VIVO

Não existem escolhas inocentes. A opção pelo singular ou plural dá um recado. Diz que a pessoa valoriza o termo eleito pra fazer a concordância. Ao dizer "pastel e caldo de cana é a cara de Brasília", o destaque fica com cara de Brasília. Ao preferir "pastel e caldo de cana são a cara de Brasília", o realce fica com pastel e caldo de cana.

Resumo da ópera: generosa, a língua dá opções. Mas cobra compromissos. A escolha por esta ou aquela estrutura mostra a cara e o coração do autor.

INFLEXIBILIDADE

Com o ser, quase sempre as duas construções estão corretas. Há só três casos em que ele é inflexível. Só abre uma porta:

1. Na indicação de horas o verbo só tem olhos para o número expresso: É uma hora. São três horas. É meio-dia e meia. Seriam umas três horas da tarde. Eram quase 11horas.

2. Nas expressões de quantidade, medida, peso, valor, tempo (é muito, é pouco, suficiente, é caro, é barato) é invariável: Um é pouco, dois é bom, três é demais. Dois mil reais é muito. Vinte quilos é suficiente. Dois minutos é muito tempo pra quem está com dor de dente. Vinte reais é menos do que o produto vale.

3. Na expressão expletiva "é que", mantém-se invariável: Eu é que digo. Nós é que sabemos. As rosas é que são belas. Nós é que somos patriotas.

É isso. O verbo ser tem a cintura mais flexível do português. Ora acha o sujeito simpático. Vai pro lado dele. Ora o predicativo o atrai mais. Passa pra lá. Mas, volta e meia, se lembra do comentário da vovó: "Quem muito se abaixa mostra os fundilhos". Ele, então, banca o machão. Bate pé e se impõe.

LEITOR PERGUNTA

Passarão a chuva e o vento? Passará a chuva e o vento? Eta rolo!

César Mesquita, João Pessoa

Observe dois pontos. Um: o sujeito é composto (chuva e vento). Dois: está anteposto ao verbo. No caso, você tem duas saídas. Uma: o verbo concorda com todos os sujeitos. A outra: o verbo concorda com o sujeito mais próximo: Passarão o céu e a terra (com os dois). Passará o céu e a terra (com céu, que fica mais perto do verbo). Viu? É acertar. Ou acertar.

Livros

MEMÓRIAS DO CÁRCERE
Graciliano Ramos
Ed. Record - 728 páginas - R$ 65,00

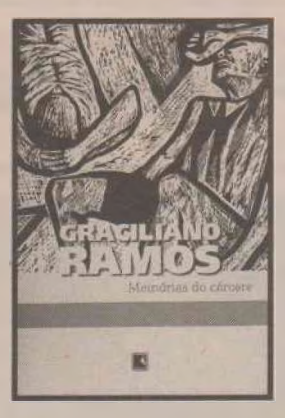

Lançada em 1953, este clássico de Graciliano Ramos chega à 44ª edição - desta vez, num único volume, e não em quatro ou dois volumes, como ao longo do tempo vinha sendo reeditado. A nova edição, coordenada pelo professor de Teoria de Literatura da Universidade Federal de Minas Gerais, Wander Melo Miranda, tomou como base o primeiro livro, publicado pela José Olympio.

Num posfácio, ele comenta as diferenças entre o texto publicado e a reprodução de trechos do manuscrito autógrafo, deixados incompletos e inacabados. O professor comparou as edições anteriores com as 636 páginas do datiloscrito considerado original, de posse da Fundação Casa de Rui Barbosa. Tudo porque durante muito tempo houve dúvidas em relação à edição - se havia ou não sofrido mudanças por parte da editora ou mesmo por alguma orientação da família de Graciliano.

A idéia de Graciliano Ramos, a princípio, era dar ao livro o nome de "Cadeia". A obra inacabada, publicada depois da morte do autor, ganhou o título de "Memórias do Cárcere" por decisão de Ricardo Ramos, filho de Graciliano. Esta nova edição procura tirar as dúvidas que foram levantadas nas edições anteriores.

Graciliano Ramos foi preso em Maceió no dia 3 de março de 1936, permanecendo detido sem acusação formal até 13 de janeiro de 1937. Embarcaram-no primeiro para Recife e depois, no porão de um navio, para o Rio de Janeiro. Ficou na Casa de Detenção, junto a outros presos políticos, e depois na Ilha Grande, com presos comuns, até ser libertado. É considerado a vítima mais ilustre da repressão promovida pelo governo de Getúlio Vargas.

A primeira edição foi publicada após sua morte, em 1953. Ler Graciliano Ramos é sempre um prazer. Este livro é especial porque, entre outras razões, aparecem figuras de norte-rio-grandenses, a maioria amigos de Graciliano e também vítimas da violência do governo Vargas.

UM VAMPIRO APAIXONADO NA CORTE DE D. JOÃO
Ivan Jaf
Ed. Ática- 152 páginas - R$ 22,90



Escritor, dramaturgo e roteirista de cinema, o carioca Ivan Jaf descobriu um veio para atrair o público jovem para temas históricos: associar aventuras de vampiros a momentos importantes da formação do Brasil. Assim, seus livros costumam ser usados em sala de aula, como obras pára-didáticas.

Neste volume, a história de um vampiro português que embarca para o Brasil junto com a família real é o pano de fundo utilizado para contar a trajetória de Dom João VI, desde as razões que levaram à transferência da Corte até o estabelecimento dos lusitanos na então colônia - a mais rica e próspera de Portugal.

O narrador do livro é o filho do vampiro Clemente, que recorda a epopéia do pai. Tirando-se toda a ficção vampiresca criada pelo autor, o livro conta bem a história da fuga da família real para o Brasil e, de certo, deve ajudar a meninada a compreender melhor o episódio. O texto é leve, traz links com informações detalhadas acerca de vários momentos da nossa história, como os argumentos que levaram Napoleão a invadir Portugal, e ainda do modo de vida dos brasileiros daquele tempo.

ORELHA

1- Recebi, e estou lendo, a nova edição de Província Submersa, de Octacílio Alecrim, livro considerado um dos clássicos da literatura potiguar. A reedição, patrocinada pelo Instituto Pró-Memória de Macaíba e Senado Federal, ficou um primor.

2- Província Submersa foi lançado em 1957 e estava esgotado. Até essa reedição, era raríssimo. Surpreende, num primeiro momento de leitura, a clareza do texto de Octacílio Alecrim. A forma como descreve o ambiente de sua infância é cerca de lirismo. Mais adiante, trato mais detalhadamente desse importante livro.

3- Companheira do poeta Gilberto Avelino, Gilda Avelino lança amanhã "Na órbita da vida". O evento está marcado para às 19h, no buffet Renata Mota, em frente à Cidade da Criança.

4- "Na órbita da vida" reúne crônicas, cartas e discursos proferidos pela autora, em geral marcados pela saudade. A autora é esposa do macauense Gilberto Avelino, já falecido, e sobrinha do escritor Afonso Bezerra, autor que morreu muito jovem e que, vivo fosse, teria completado 100 anos em 2007.

Carlos Magno Araújo
cmagno@diariodenatal.com.br

LIVRARIA SICILIANO
SICILIANO
www.siciliano.com.br
Midway Mall - 3222.4722 | Natal Shopping - 3235.8188 | Mossoró West Shopping - 3422.7201



CINEMAS

Apenas uma Vez (drama - 12 anos) Sinopse: (Elenco: Glen Hansard, Markéta Irglová. Dir.: John Carney) Um músico de rua e uma jovem mãe encontram-se por acaso nas ruas de Dublin, nascendo entre eles um forte relacionamento. **Moviecom 3** - 16h30, 18h15, 20h e 21h50.

As Crônicas de Spiderwick (aventura - livre) Sinopse: (Elenco: Sarah Bolger, Freddie Highmore. Dir.: Mark Waters) Após a separação dos pais, dois garotos gêmeos, Jared e Simon e sua irmã Mallory se mudam com a mãe para uma casa em ruínas. Através de um livro mágico, eles se vêem transportados para um mundo de fantásticas criaturas. Baseado na série de livros homônima de Tony DiTerlizzi e Holly Black. **Cinemark 7** - 15h e 17h05. **Moviecom 5** - 16h10.

Awake - a vida por um fio (suspense - 14 anos) Sinopse: (Elenco: Hayden Christensen, Jessica Alba) Durante uma cirurgia no coração um homem enfrenta sérios problemas com a anestesia. **Cinemark 4** - 17h45, 19h45 e 21h45. **Moviecom 4** - 17h e 20h10.

Elizabeth - A Era de Ouro (drama - 14 anos) Sinopse: (Elenco: Cate Blanchett, Geoffrey Rush. Dir.: Shekar Khapur) A rainha Elizabeth I busca realizar as tarefas da realeza, ao mesmo tempo em que fica vulnerável devido a um amor proibido. **Cinemark 5** - 19h40 e 22h05. **Moviecom 5** - 21h25.

Horton e o Mundo dos Quem (comédia animada - livre) Sinopse: (Elenco: Jim Carrey, Steve Carell. Dir.: Jimmy Hayward e Steve Martino) O filme revela um elefante com muita imaginação que ouve um pedido de socorro vindo de uma partícula de poeira que flutua no ar. Suspeitando haver vida naquele grãozinho de pó, e apesar de seus conhecidos acharem que ele enlouqueceu, Horton está decidido a ajudar. **Cinemark 5** (dub) - 13h45, 15h40 e 17h40.

Jumper (aventura - 12 anos) Sinopse: (Elenco: Hayden Christensen, Samuel L. Jackson. Dir.: Doug Liman) David Rice é um Jumper, alguém capaz de se teletransportar, podendo ir a qualquer lugar, a qualquer momento. Sua vida sofre uma reviravolta quando ele percebe que está sendo perseguido por uma organização secreta com a missão de matar os jumpers. **Cinemark 7** - 19h10 e 21h10. **Moviecom 7** - 19h20.

Loucas por Amor, Viciadas em Dinheiro (comédia - 10 anos) Sinopse: (Elenco: Diane Keaton, Ted Danson. Dir.: Callie Khouri) Uma mulher é obrigada a trabalhar como zeladora para manter seu estilo de vida. Lá ela conhece outras duas mulheres, com quem elabora um plano para assaltar o banco em que trabalham. **Cinemark 3** - 17h50, 20h05 e 22h25.

Meu Nome Não é Johnny (drama - 14 anos) Sinopse: (Elenco: Selton Mello, Cléo Pires. Dir.: Mauro Lima) A história de João Guilherme Estrella, carismático carioca de classe média que se tornou o maior vendedor de drogas do Rio de Janeiro e depois lidou com o sistema carcerário do país. **Moviecom 1** - 19h05.

O Olho do Mal (suspense - 14 anos) Sinopse: (Elenco: Jessica Alba, Alessandro Nivola) Uma garota cega recebe um transplante de córneas e depois da operação, ela descobre que adquiriu o dom de ver pessoas mortas. Para tentar desvendar algo sobre esse poder indesejado, ela sai em busca da verdade sobre o seu doador. **Cinemark 6** - 14h40, 16h50, 19h e 21h15. **Moviecom 7** - 17h20 e 21h20.

Os Indomáveis (aventura - 14 anos) Sinopse: (Elenco: Christian Bale, Russell Crowe) O jovem rancheiro Dan Evans é escolhido pelo xerife para escoltar perigoso líder de uma gangue, Ben Wade, até o tribunal de Yuma, no Colorado, numa longa viagem de trem. Mas, ao chegar lá, o rapaz é surpreendido pelo bando do criminoso disposto a tudo para libertá-lo. **Moviecom 1** - 16h e 21h35.

Os Espartalhões (comédia - 14 anos) Sinopse: (Elenco: Sean Maguire, Carmen Electra) O heróico Leônidas, vestido com nada além de roupa íntima de couro e uma capa, lidera um grupo de 13 esfarrapados espartanos para defender sua terra natal contra a invasão dos persas. **Moviecom 5** - 19h40.

Paranoid Park (drama - 12 anos) Sinopse: (Elenco: Gabe Nevins, Daniel Liu. Dir.: Gus Van Sant) Um jovem de 16 anos decide ir sozinho a um parque que é o paraíso dos skatistas, onde se envolve numa confusão. **Cinemark 1** - 15h10.

Podecrer! (comédia romântica - 14 anos) Sinopse: (Elenco: Maria Flor, Fernanda Paes Leme. Dir.: Arthur Fontes) Um grupo de amigos está no ano de formatura do colégio, tendo que lidar com a expectativa pelo vestibular e o futuro de suas vidas. **Moviecom 2** - 16h15 e 20h20.

Sexo Com Amor? (comédia - 14 anos) Sinopse: (Elenco: Carolina Dieckmann, Marília Gabriela. Dir.: Wolf Maya) Três casais, em estágios de vida, idades e classes sociais diferentes, têm uma coisa em comum: suas vidas amorosas passam por um momento turbulento. Falta de desejo, traição, amor, paixão, insegurança e provocações. Para complicar ainda mais, os pais são chamados para uma reunião quando seus filhos são flagrados folheando um livro de arte erótica. **Cinemark 4** - 13h50 e 15h45.

Super-Herói - O Filme (comédia - 12 anos) Sinopse: (Elenco: Leslie Nielsen e Regina Hall. Dir.: Craig Mazin) Um jovem adquire superpoderes e decide usá-los para combater o mal. Só que sempre que tenta salvar alguém ele acaba matando-o acidentalmente. **Cinemark 2** (dub) - 14h20, 16h20, 18h20, 20h20 e 22h20. **Moviecom 6** (dub) - 16h, 17h45, 19h30 e 21h15.

Um Plano Brilhante (suspense - 12 anos) Sinopse: (Elenco: Demi Moore, Michael Caine. Dir.: Michael Radford) Na década de 1960, em Londres, um zelador prestes a se aposentar convence uma executiva americana injustiçada a ajudá-lo a roubar alguns diamantes da empresa onde trabalham, a London Diamond Corporation. **Cinemark 1** - 17h10, 19h30 e 21h50.

Xuxa em Sonho de Menina (infantil - livre) Sinopse: (Elenco: Xuxa, Carlos Casagrande. Dir.: Rudi Lagemann) Kika, uma professora do interior que tem o sonho de ser atriz, resolve viajar para o Rio de Janeiro, para concorrer a uma vaga na nova carreira. Um feitiço faz com que ela volte a ser criança e, assim, une-se a um grupo de estudantes que está a caminho da cidade, numa excursão de ônibus, envolvendo-se em muitas confusões. **Cinemark 3** - 14h30 e 16h10.

HOJE **PREÇOS DOS INGRESSOS**
CINEMARK - R$ 11 EM TODAS AS SESSÕES (3620-3530)
MOVIECOM - R$ 9 EM TODAS AS SESSÕES (3236 3350)
EM TODAS AS SESSÕES O ESTUDANTE TERÁ DIREITO A MEIA ENTRADA

FILMES

ATRAÍDAS PELO PERIGO (Sugar & Spice) - 14h15 no SBT. EUA, 2001. Direção de Francine Mcdougall, com Marley Shelton, James Marsden, Maria Sokoloff. O grupo de amigas e líderes de torcida é formado por Diane (a idealizadora); Hannah (a virgem); Cleo (a fã); Kansas (a rebelde); Lucy (o cérebro) e Fern (a exterminadora). Mas quando Diane, uma das garotas mais populares da escola descobre que está grávida de Jack, o bonitão do time de futebol, seus pais se negam a ajudá-los. Frustrada com o novo "padrão" de vida (ela trabalhando numa financeira e ele numa locadora de filmes), Diane, apoiada pelas outras líderes, decide assaltar um banco.

XUXA E O TESOURO DA CIDADE PERDIDA (Idem) - 15h55 na Globo. Brasil, 2004. Direção de Moacyr Goes, com Xuxa, Marcos Pasquim, Juliana Knust, Zezé Motta. Bárbara é uma bióloga tímida que vive em uma cidade próxima à Floresta Amazônica. Junto aos seus irmãos, Riacho e Manhã, ela parte em busca de Igdrasil, uma lendária cidade subterrânea. Ao lado do povo de Igdrasil, eles vão enfrentar muitos perigos para tentar salvar a vida de uma criança.

INTERCINE - 1h55 na Globo
O FUNERAL DO CHEFÃO (Big Shot's Funeral (Aka: Da Wan)) - 1h55 na Globo. China / Hong Kong, 2001. Direção de Feng Xiaogang, com Ge You, Rosamund Kwan, Donald Sutherland. Em meio às filmagens de um longa-metragem na China, um diretor americano entra em coma. Acreditando que sua morte ocorrerá em breve, a equipe de filmagens se reúne para organizar o funeral do diretor. PRIMEIRA OPÇÃO 0800.70.9011

CIDADE DO SOL (Ciudad Del Sol) - 1h55 na Globo. Argentina, 2003. Direção de Carlos Galettini, com Dario Grandinetti, Patricio Contreras, Nicolas Cabre. Manuela, uma estudante de 23 anos, diante do suicídio de Dalma, sua mãe, passa a ser a única pessoa da família. Sem nenhuma informação de seus outros familiares, ela começa buscar na vida de sua progenitora a resposta para o enigma, e descobre um passado silenciado. SEGUNDA OPÇÃO 0800.70.9012

OS 13 CONDENADOS (13 Dead Men) - 3h50 na Globo. EUA, 2003. Direção de Art Camacho, com Lorenzo Lamas, Ashley Tucker, Mia Riverton. Criminoso é preso mas mantém em segredo o esconderijo de muitos diamantes. Enquanto isso, seus amigos armam um plano para libertá-lo.

NOVELAS

DESEJO PROIBIDO

Viriato e Magnólia acodem Florinda. Belinda acusa Galileu de ter usado veneno para matar Henrique. Dulcina pede a Belinda que pare de falar besteira. Germano ordena que Cândida cumpra o acordo que Henrique fez com ele. Cândida oferece abrigo para Germano em sua fazenda em troca de um serviço. Alcebíades e Purezinha reclamam do pagamento em dólar feito por Eleanora. Florinda se atrapalha com o script em inglês e decide pedir ajuda a Padre Inácio. Laura não entende por que Miguel fala com se fosse culpado pela morte de Henrique. Trajano decide interrogar Miguel. Padre Inácio fica nervoso e deixa Trajano mais desconfiadoPadre Inácio ensaia com Florinda para o teste de atriz. Florinda faz o papel de uma mulher apaixonada e se declara para Padre Inácio. Guará flagra os dois juntos e fica assustada.

BELEZA PURA

Betão e Anderson se divertem com a possibilidade de serem pai e filho. Joana e Guilherme jantam juntos Guilherme manda Gaspar examinar Ester, deixando Joana furiosa. Anderson pede a Betão que volte para a sua casa, mas sugere que eles esqueçam que são pai e filho. Sheila diz a Robson que não namora mais José Henrique. Ivete fica feliz ao ver Betão voltar para casa. Anderson vê Klaus e Fernanda juntos e diz à namorada que jamais foi apaixonado por ela. Klaus e Anderson brigam. Rakelli diz a Sheila e Robson que ela e Felipe irão ganhar o concurso de dança.

DUAS CARAS

Juvenal diz a Pastor Lisboa que ele vai desmoralizá-lo, se contar a verdade. Pastor Lisboa responde que não será digno se compactuar com a mentira. Ferraço acusa Silva. Ela garante que tudo o que fez foi por amor. Ferraço a manda embora, assim que a chuva passar. Juvenal avisa Guigui que vai fazer uma doação para o Pastor Lisboa.. Pastor Lisboa devolve a doação, reza por Juvenal e vai embora. Edvânia chora na partida. Evilásio manifesta a sua solidariedade a Juvenal. . Amora adormece e não vê a imagem de Bernardinho em sua bola de cristal. Silvia ataca Ferraço, mas ele se defende e a coloca para fora de sua casa. Silvia, aos berros, pede para entrar, mas o empresário permanece inflexível. Silvia caminha, desolada, debaixo da chuva.

CURRAIS NOVOS TETO DE ESCOLA AMEAÇA DESABAR
PÁGINA 2

Jardim do Seridó

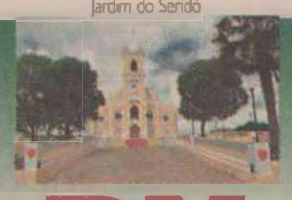

ELEIÇÕES TRE JÁ CAÇOU NOVE VEREADORES EM TODO ESTADO
PÁGINA 3

O DN Seridó é parte integrante do DIÁRIO DE NATAL e não pode ser vendido separadamente

DN
SERIDÓ
NATAL, QUARTA-FEIRA, 23 DE ABRIL DE 2008
Editor: washington@diariodenatal.com.br

VETERIFARMA
A MELHOR FARMÁCIA VETERINÁRIA DO SERIDÓ
EXAMES LABORATORIAIS
BANHO E TOSA
SALÃO DE BELEZA ANIMAL
AV.: Silvio Bezerra de Melo,1044
Fone:(84)3412-2597
Centro-Currais Novos/RN

Saci/DN



CAICÓ SEGUNDO ESCRITÓRIO DA EMPRESA, O VALOR DA DÍVIDA ATUAL JÁ CHEGA A R$ 1,5 MILHÃO

A parte mais demorada do saneamento já foi feita, agora faltam as lagoas de captação

Empresa suspende obra de saneamento por falta de pagamento

A empresa 2A Engenharia suspendeu as obras de saneamento básico em Caicó alegando falta de pagamento por parte da Caixa Econômica Federal, instituição que financia a construção através de convênio com o governo do estado. Na firma ninguém quis gravar entrevista, mas alguns responsáveis pelo setor administrativo no escritório, sob a condição de não identificá-los na reportagem, afirmaram que a paralisação é por tempo indeterminado.

"O motivo é o atraso do repasse por parte da Caixa Econômica Federal. Com isso o nosso fluxo de caixa foi prejudicado e não temos mais como tocar a obra por conta própria", disse um dos responsáveis. Conforme informações da empresa, a CEF que financia a obra através de convênio com o governo do estado, quando atrasa o repasse, a 2A fica administrando as despesas, mas chega ao ponto que não dá mais para segurar. No ano passado houve situação semelhante quando a empresa parou a obra alegando que havia um atraso de aproximadamente R$ 2 milhões

> Esta é a segunda vez que o serviço de saneamento básico de Caicó é suspenso. Até agora foram feitos 40% da obra

"Esse atraso de repasse agora já ultrapassa R$ 1 milhão e meio. E a empresa fez o que pôde, mas chegou o momento que nosso fluxo de caixa foi prejudicado e não temos mais condições de tocar a obra", citou um representante da empresa.

SANEAMENTO

Cerca de 50 empregados da 2A foram demitidos e alguns foram relocados para outros municípios onde a empresa também desenvolve trabalho. A empresa construiu até agora 40% da obra de saneamento básico de Caicó. O restante, considerado mais importante, mesmo sendo um percentual maior, é tratado como mais rápido e envolve as lagoas de tratamento.

Os serviços só serão retomados após ser resolvido o impasse financeiro. Na obra, a cidade de Caicó foi dividida em seis bacias e até agora foram concluídas apenas duas. Estão concluídas as obras no centro da cidade, no bairro Penedo e em grande parte do bairro Paraíba.

SÃO JOSÉ DO SERIDÓ

Reunião sexta-feira vai definir candidatura da situação

Saci/DN

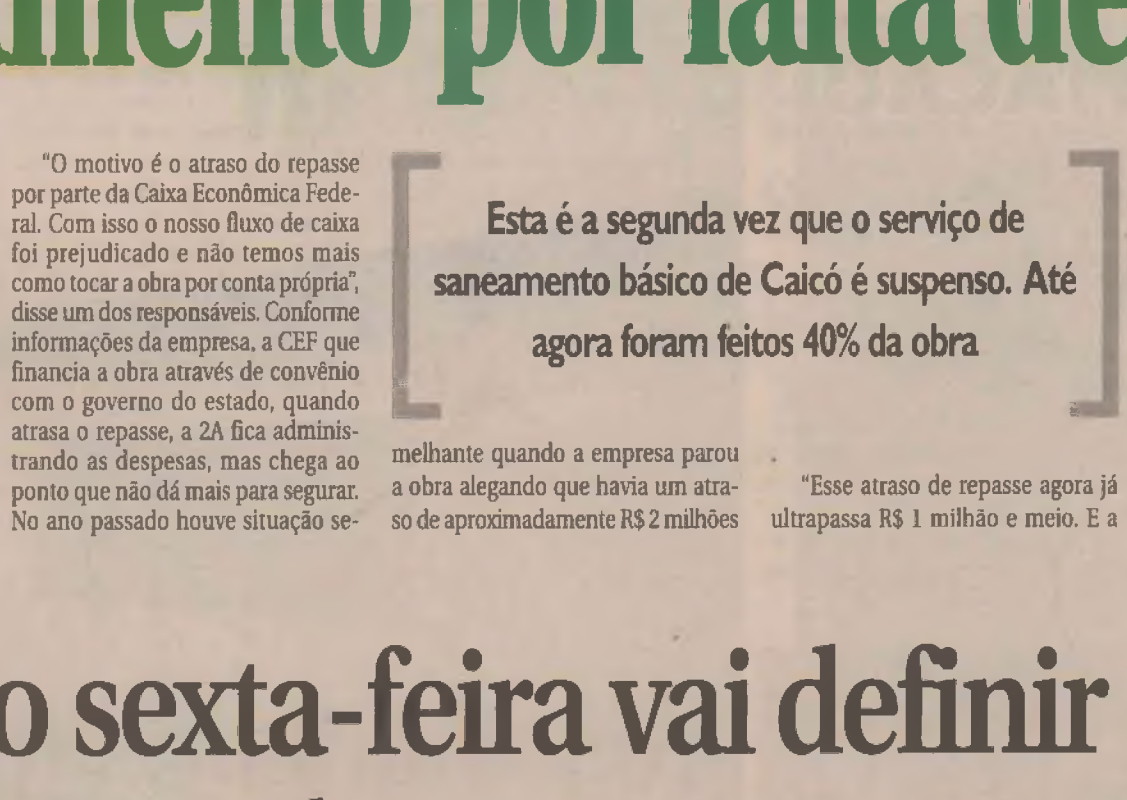

Bosco Costa é irmão de Vivaldo e de Bibi Costa. Seu nome é considerado forte para a prefeitura em São José

O grupo político liderado pelo deputado estadual Vivaldo Costa, em São José do Seridó, vai promover uma reunião no final da tarde da próxima sexta-feira no Shangrilá Club. "Vários segmentos da cidade já demonstraram e vão expor nesse encontro o desejo e fazer a convocação para que Bôsco Costa seja o candidato a prefeito do nosso sistema na eleição de outubro", disse Vivaldo Costa.

Bôsco Costa foi prefeito de São José do Seridó por cinco mandatos. Em 2004, renunciou à prefeitura, se filiou ao PSB e transferiu seu domicílio eleitoral para Caicó, atendendo apelo do seu irmão, Vivaldo Costa. O parlamentar temia que houvesse alguma manobra por parte do bloco político liderado pela governadora Wilma de Faria em tentar impor um nome do PSB para disputar a prefeitura de Caicó.

Como o PSB não tinha o controle de Vivaldo e seu irmão, Bibi Costa, pretenso candidato a prefeito, pertencia ao PR, houve essa manobra. Bôsco Costa transferiu novamente seu domicílio eleitoral para São José do Seridó, se filiou novamente ao PR e é apontado como o nome que reúne mais condições de disputar a prefeitura novamente pelo sistema que integra.

Quanto ao candidato a vice-prefeito, Vivaldo Costa relatou que ainda acontecerão análises, mas adiantou que deverá sair entre os nomes de Francisca Azevedo(enfermeira), Evilázio (médico), Vanildo Medeiros Dantas (empresário), Luciana (ex-secretária de saúde) e Teté Cirne (comerciante).

A oposição já está com a chapa definida em São José do Seridó. O candidato a prefeito será Jaedson Dantas e seu companheiro de chapa, Noel Carcará.

Com relação a Caicó, o deputado estadual, Vivaldo Costa citou que ainda não há definição quanto ao candidato a vice, de Bibi Costa. "Não tenho veto a nenhum nome, vamos encontrar um nome que some mais em favor da candidatura de Bibi Costa", relatou

CURRAIS NOVOS

Polícia faz blitz e apreende três carros e três motos

O I Núcleo de Polícia Rodoviária Estadual/III Companhia Independente de Polícia Militar realizou blitz na RN 041 (saída de Currais Novos para Lagoa Nova) e para a comunidade rural Totoró. Foram apreendidos três automóveis e três motos, devido a documentação irregular. Foi registrada uma colisão frontal de uma motocicleta com um carro Vectra na estrada para o Totoró, onde o açude Totoró está sangrando, mas ninguém saiu ferido.

O sargento Assis informou que o I Núcleo de Polícia Rodoviária Estadual vai continuar realizando blitz nos fins de semana nas estradas e RNs que dão acesso aos açudes Dourado, Totoró e Cruz, os mais freqüentados do município. O sargento explicou que o intuito das operações é prevenir os acidentes nos percursos para os açudes durante os finais de semana, em sua maioria causados por embriaguez. "Com a cheia dos açudes, eles estão sendo muito freqüentados durante os finais de semana. Muitas pessoas ingerem quantidade excessiva de bebida nesses locais e, na volta pra casa, acontecem os acidentes devido a embriaguez. O fluxo de carros nas estradas da região, inclusive nos trechos carroçáveis, aumentou significantemente com pessoas daqui e de outra regiões que buscam lazer nos açudes", comentou o sargento.

A Polícia Rodoviária Federal (PRF) apresentou o balanço da Operação realizada durante o feriado prolongado de Tiradentes. O trabalho dos patrulheiros teve início na sexta-feira, dia 18 e se prolongou até meia-noite da segunda-feira, dia 21. Durante esse período, a Polícia Rodoviária Federal intensificou a fiscalização em todas as rodovias federais do estado, dando ênfase nas rodovias mais movimentadas, especialmente aquelas próximas a Natal, Currais Novos e a Mossoró. Nas rodovias 226 e 427, que dão acesso a região do Seridó, foram registrados quatro acidentes e 221 notificações contra os motoristas. Não houve mortes.

Nos trechos entre Santa Cruz e Currais Novos e Caicó e Currais Novos, as notificações foram, principalmente, por ultrapassagem proibida, falta de documentação, falta de equipamento obrigatório do veículo e excesso de velocidade. Para a Polícia Rodoviária, a imprudência ainda é a principal causa da violência no trânsito.

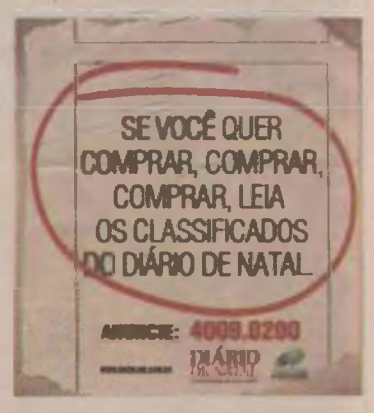

NO SERIDÓ

O Rio Grande do Norte tem **65** municípios em emergência por causa das chuvas

DN SERIDÓ

O *DN Seridó* tem circulação exclusiva para a região do Seridó

■ EDITOR
WASHINGTON RODRIGUES
E-mail:
washington@diariodenatal.com.br
(84) 4009-0150

REPÓRTERES

■ CAICÓ
F. GOMES
E-mail:
fgomes@diariodenatal.com.br
(84) 3417-2795

■ CURRAIS NOVOS
DANIELE DE SOUZA
E-mail: danielede_souza@yahoo.com.br
(84) 3431-2361

■ COLUNISTA SOCIAL
CARLOS MAGNO DANTAS
E-mail:
cm@diariodenatal.com.br
(84) 4009-0150/9984-9895

■ CONTATOS
Venda avulsa: 4009-0237
Assinatura: 4009-0220

■ CORRESPONDÊNCIAS:
Av Deodoro, 245 - Petrópolis
Natal (RN)
Cep 59 020-600

JARDIM DO SERIDÓ DIANTE DA GRAVIDADE DA DOENÇA NO ESTADO INTEIRO, AUTORIDADES PARTICIPARAM DO EVENTO

Lançamento de Campanha contra a Dengue foi ontem na Câmara Municipal

Ontem à noite Câmara Municipal de Vereadores lançou a campanha municipal de erradicação do mosquito Aedes Aegypti, transmissor da dengue.

O evento teve as presenças do prefeito Edimar Medeiros, do promotor de Justiça, Cláudio Alexandre, do secretário de Saúde, Raniere Santos, do coordenador de combate a Endemias, Francisco Nascimento, além de vários seguimentos da sociedade civil organizada. Eles discutirão medidas e estratégias para diminuir o índice de infestação predial que atualmente está na marca dos 14%, segundo os dados oficiais.

Amanhã será promovido o dia "D" da campanha, quando haverá caminhada partindo do Pórtico de entrada da cidade, percorrendo as principais ruas e avenidas da cidade até o Ginásio de Esportes "Governador Laivosier Maia", onde serão realizadas atividades e apresentações de estudantes sobre a Dengue.

EMERGÊNCIA

Governadora pede verbas para as vítimas das chuvas

Depois do feriado prolongado em função do dia de Tiradentes, a governadora Wilma de Faria cumpre agenda administrativa em Brasília, com audiências nos ministérios da Educação, da Fazenda, dos Transportes, da Justiça, do Trabalho e da Integração Nacional. O principal ponto de pauta é a liberação dos recursos federais anunciados pelo presidente Luís Inácio Lula da Silva para socorrer as vítimas da enchentes no Estado."Vou discutir com os ministros, inclusive o do Trabalho, a liberação de recursos emergenciais para o Estado. O momento é de união de esforços entre os governos estadual, federal e municipal", salientou a governadora.

Enquanto os recursos federais não vêm, o governo do estado mantém quatro equipes de técnicos à disposição das prefeituras e o Gabinete de Crise, que têm atendido às famílias desabrigadas ou desalojadas em caráter emergencial. Wilma de Faria já teve marcadas ontem audiências com o ministro interino do Trabalho e Emprego, André Peixoto Figueiredo Lima, às 16h, e com o secretário de Segurança Nacional, Ricardo Brisolla Balestreri,às 17 horas.

98 MILHÕES

Durante reunião de governadores nordestinos com o presidente, no dia 7 de abril, Wilma pediu a Lula R$ 98 milhões, em caráter emergencial, para socorrer as vítimas das enchentes no Estado. O dinheiro federal será aplicado na reconstrução de 470km de estradas e de pontes danificadas pelos temporais, para apoiar os agricultores que tiveram as áreas de cultivo inundadas, construir e recuperar casas atingidas e prestar atendimento às famílias desabrigadas em 65 municípios onde já foi decretada situação de emergência.

VESTIBULAR

Matriculas para a Uern acabam hoje

A matrícula dos candidatos aprovados no Processo Seletivo Vocacionado (PSV) para ingresso ainda no primeiro semestre da Universidade Estadual do Rio Grande do Norte (UERN) começaram ontem e se encerram hoje. A matrícula será realizada na secretária da unidade de vinculação do curso para o qual o candidato foi aprovado. Para efetivação do cadastro, são exigidos os seguintes documentos: histórico escolar do ensino médio ou equivalente, diploma ou certificado de conclusão do ensino médio ou equivalente, título de eleitor e comprovante de votação da última eleição, certidão de nascimento ou casamento, carteira de reservista ou Certificado de Alistamento Militar (somente para homens), CPF e carteira de identidade. São necessários os originais e uma cópia legível de cada documento, além de duas fotografias 3x4 iguais e recentes.

O candidato que quiser dispensa da prática esportiva deverá, no ato da matrícula, apresentar documentação específica

O candidato que desejar dispensa da prática desportiva deverá, no ato da matrícula, apresentar o seguinte documento comprobatório: cópia das folhas de identificação de contrato de trabalho da CTPS, assinado pela empresa contratante, ou cópia de ato de nomeação ou da carteira funcional, no caso de servidor público, ou cópia de contrato social da empresa, no caso de sócio- proprietário ou trabalhador autônomo.

O candidato que não efetuar a matrícula no prazo determinado perderá a vaga. No caso de as vagas não serem preenchidas, a UERN fará uma segunda chamada de aprovados no dia 28 de abril.

A Uern no Seridó: Administração

Diretor(a): Prof. João Batista Xavier
Endereço: Rua André Sales, 667 - Paulo XI
Cep: 59300-000 Caicó-RN
Fone: 84.3421.6513 (campus) - 84.3417.1899 (orelhão) - 84.3421.6061 (FAX da Dired)
E-mail: caico@uern.br



Daniele de Souza/DN



Com as recentes chuvas, o telhado ficou mais pesado e o problema que já era sério ficou desesperador para os alunos

CURRAIS NOVOS

Teto de escola ameaça desabar sobre alunos

O teto da Escola São Francisco de Assis, na comunidade rural do Serrote do Melo, está ameaçado, deixando alunos, pais e professores apreensivos. O problema está na linha de madeira que sustenta o telhado,bastante deteriorada pelos cupins. Com as fortes chuvas, o telhado do prédio ficou mais pesado, tornando o risco ainda maior. "A gente ficava assistindo aula e o pó da madeira caindo em cima da gente", narrou uma aluna. O secretário municipal de Infra-estrutura, José Francisco, afirmou que a secretaria já está tomando as providências quanto ao teto da escola e que vai iniciar a obra ainda esta semana. Segundo ele, o material já foi adquirido e o serviço ainda não tinho sido iniciado por questões burocráticas e, mais recentemente, devido às chuvas.

A diretora de Ensino Rural da Secretaria Municipal de Educação, Márcia Karla de Araújo Silva, explicou que o problema é antigo e vem se arrastando há anos. "A Secretaria Municipal de Educação já registrou a situação através de fotografias, já encaminhou ofício e toda a documentação necessária, mas a Secretaria Municipal de Infra-estrutura ainda não realizou o serviço, que é de competência dela e não nossa", afirma a diretora.

Na busca de mitigar os riscos, uma das duas únicas salas existentes na escola, foi interditada e todos os alunos estão assistindo aula em uma única sala. "O rendimento escolar está ameaçado porque são cerca de 42 alunos, do primeiro ao quinto ano, nos turnos da manhã e da tarde, assistindo aula numa única sala", reconheceu Márcia. A sala mais ameaçada é a que abrigava os alunos do quarto e quinto ano. Devido às chuvas, este ano os alunos da Escola São Francisco de Assis já foram prejudicados com o cancelamento parcial das aulas. Para chegar à escola era necessário atravessar um rio que, em determinado período, teve seu nível de água bastante elevado. Os professores estão repondo as aulas e irão cumprir as 800 horas anuais determinadas pelo Ministério da Educação.

Professores do ensino rural reclamam de um bebedouro de médio porte adquirido pela Secretaria Estadual de Educação que espera há quase dois anos ser instalado na São Francisco de Assis pela Secretaria Municipal de Infra-Estrutura. Enquanto o bebedouro continua encaixotado, os alunos bebem água à temperatura ambiente.

NO SERIDÓ

Vereadores de Caicó acharam que a Medida Provisória **415** dará prejuízo aos estabelecimentos nas margens das BRs

Saci/DN



Açude Itans, em Caicó, foi um dos mais beneficiados com as chuvas do atual inverno no Rio Grande do Norte

INVERNO CAICÓ FOI O MUNICÍPIO QUE MAIS RECEBEU PRECIPITAÇÕES PLUVIOMÉTRICAS NO FERIADO DE TIRADENTES

Feriadão com pouca chuva na região Seridó

As chuvas deram uma trégua durante o feriadão de Tiradentes na região do Seridó. Segundo o departamento de meteorologia da Empresa de Pesquisa Agropecuária do Rio Grande do Norte (Emparn), o município de Caicó foi o que registrou as maiores precipitações, com 21,6 milímetros de água entre a madrugada da sexta-feira até a manhã de ontem.

No acumulado do ano, Serra Negra do Norte continua sendo o município seridoense onde mais choveu nestes quatro primeiros meses, com 933 mililítros.

CHUVAS REGIÃO SERIDÓ	
Caicó (Açude Mundo Novo - emparn)	21,6
Cruzeta (Base Física da Emparn)	18,2
Santana do Seridó (Emater)	17,4
Cerro Corá (Emater)	13,6
Lagoa Nova (Emater)	10,8
Bodó (Emater/st. Beira Rio-ext.)	8,8
Jardim do Seridó (Emater/passagem)	7,3
Currais Novos (Cercel)	6,0
Ouro Branco (Sindicato Trab. rurais)	3,3
Parelhas (Emater)	2,0

CURRAIS NOVOS

"Desalinhos do Amor" abre temporada teatral

No último sábado, a peça teatral "Desalinhos do Amor" iniciou temporada no Rio Grande do Norte em Currais Novos. O espetáculo tem atores conhecidos nacionalmente, como a atriz do Zorra Total (TV Globo), Helga Nemeczyk, e do mossoroense radicado no Rio de Janeiro, Antônio Yzmael, que tem no currículo trabalhos como "A Muralha" e "A Padroeira", ambos na Rede Globo, além de filmes como Maria Mãe do Filho de Deus, gravado no Seridó.

"Desalinhos de Amor" tem direção de Ivan Martins, que também atua no espetáculo. O elenco conta ainda com Victor Flores, que aos 17 anos, está estreando sua primeira peça teatral profissional.

Com texto da jornalista Solange Diniz, o espetáculo tem repertório musical de Samir de Oliveira, que destaca ícones da MPB como Tom Jobim e Vinícius de Morais, na voz de Tony Silva, Helga e Ysmael. Na falta de um teatro, a peça foi apresentada no auditório da escola Capitão Mor Galvão, especialmente adaptado para o espetáculo. Os produtores Ana Carla e Adriano Nunes, juntamente com Jorian Pontes, de Mossoró, conseguiram trazer o espetáculo para Currais Novos.

Além de Currais Novos, "Desalinhos de Amor", também estará em cartaz em Mossoró, Caicó e Natal, onde será finalizada a temporada no Rio Grande do Norte.

CRUZETA

Primos são acusados de tentar violentar menina

A equipe da polícia militar que estava de plantão na noite do último domingo realizou a prisão de dois homens acusados de tentar estuprar uma adolescente de 14 anos. Paulo Bosco de Brito, de 29 anos e Paulo de Brito Diniz, de 21 anos só não conseguiram consumar o ato porque populares viram quando eles levaram a menina para o matagal e acionaram a polícia, que pegou os dois em flagrante. O episódio aconteceu no sítio Salgado, zona rural de Cruzeta. Paulo Bosco e Brito, que são primos, foram encaminhados para a delegacia do município, onde ficarão detidos até decisão judicial.

Segundo a versão da vítima, ela havia acabado de chegar de São José do Seridó quando foi abordada pelos dois homens, em frente à igreja de Cruzeta, por volta das 21h40 do domingo. Ela pegou uma carona com conhecidos até o município e ficou em frente à igreja, de onde seguiria para casa. Paulo e Brito, que passavam para uma festa quando avistaram a adolescente, pararam, fizeram amizade com ela e a convidaram para um show em Acari. Ela aceitou o convite e seguiu com eles. Chegando nas proximidades do sítio Salgado, eles entraram numa estrada carroçável e levaram a menina para o matagal, onde tentaram estuprá-la. Algumas pessoas que estavam próximo viram a movimentação e acionaram os policiais.

> Os primos estão presos na delegacia de Cruzeta aguardando a decisão da Justiça

Paulo de Bosco e Paulo de Brito foram autuados em flagrante por estupro presumido porque não houve constatação de violência física e considerou-se apenas o fato de a vítima ser menor de 14 anos. Os dois estão presos na delegacia de Cruzeta à disposição da Justiça. A adolesente, depois de depor, foi entregue ao Conselho Tutelar.

SANTANA DO SERIDÓ

Santo Antônio do Povo já tem programação

A prefeitura de Santana do Seridó divulgou a programação para a festa de Santo Antonio, que este ano se realizará durante os dias 13, 14 e 15 de junho. A Santo Antonio do Povo já está em sua 14ªedição e se consagra como uma das festas mais tradicionais da cidade, chegando a contabilizar um público de 15 mil pessoas por noite. Haverá shows com bandas de forro durante os três dias de festa, no Centro Cultural Ivo Bezerra com entrada totalmente gratuita.

PROGRAMAÇÃO

13.06 - shows com as bandas Baby Mel, Balança de Menino e Mulher Chorona.

14.06 - Trio Aruanda, Amazan e Garota Safada.

15.06 - Banda Flor da Pele, Afrodite e Caviar com Rapadura

TENENTE LAURENTINO CRUZ

TRE cassa vereador do Seridó por infidelidade partidária

Os vereadores Cícero Barboza de Lira, do município de Tenente Laurentino Cruz, e João Batista da Rocha, de Bento Fernandes, são respectivamente o 8º e o 9º políticos cassados no Rio Grande do Norte, na vigência da Resolução 22.610, de 30 de outubro de 2007, do Tribunal Superior Eleitoral. Os julgamentos foram realizados na sessão ordinária de ontem do Tribunal Regional Eleitoral (TRE/RN). O relator das representações 2704 e 2708/2007, referentes a Cícero e a 2768/2007, relativa a João Batista, tiveram como relator o juiz Jarbas Bezerra.

Cícero Barbosa interpôs a Representação 2704, tentando obter o reconhecimento da existência de Justa Causa para sua mudança do PMDB para o PSB. O TRE/RN, à unanimidade, não reconheceu o pedido do parlamentar. "Declaro a Perda do Cargo Eletivo e determino à Presidência da Câmara Municipal de Tenente Laurentino Cruz, que tome as providências para a posse do suplente próximo do PMDB, que deve ocorrer em no máximo dez dias", votou o juiz Jarbas Bezerra, sendo seguido pelos demais integrantes da Corte Eleitoral.

No caso de João Batista, vereador de Bento Fernandes, ele e os suplentes Lindoberto Ferreira de Miranda, Luiz Fernandes de Lima, Herivelto Ferreira Gabriel e Geraldo Nicácio Nunes, foram alvos da Representação 2768, interposta pelo quinto suplente da coligação "União Vitoriosa" (PFL-PSB), que disputou o pleito de 2004 naquele município. Em seu voto, o juiz Jarbas Bezerra entendeu que o quinto suplente era parte legítima para representar contra os cinco, porque todos eles trocaram o PSB pelo Democratas (DEM).

Para o relator, João Batista não provou ser vítima de grave discriminação e por isso, julgou a representação procedente. Não houve divergência na Corte. As duas cassações ocorreram em consonância com o parecer da Procuradoria Regional Eleitoral.

Cedida/TRE



Sessão do TRE em Natal: até agora nove vereadores foram cassados no RN

BREJINHO

O vereador José Paulo de Oliveira, eleito pelo PDT e que migrou para o PR, teve mantido seu mandato, porque o suplente Juvenal Ferreira de Lima interpôs a representação que pedia a decretação da perda de mandato do parlamentar somente em 14 de janeiro de 2008, ou seja 15 dias depois do prazo estipulado pela Resolução 22.610, do Tribunal Superior Eleitoral (TSE).

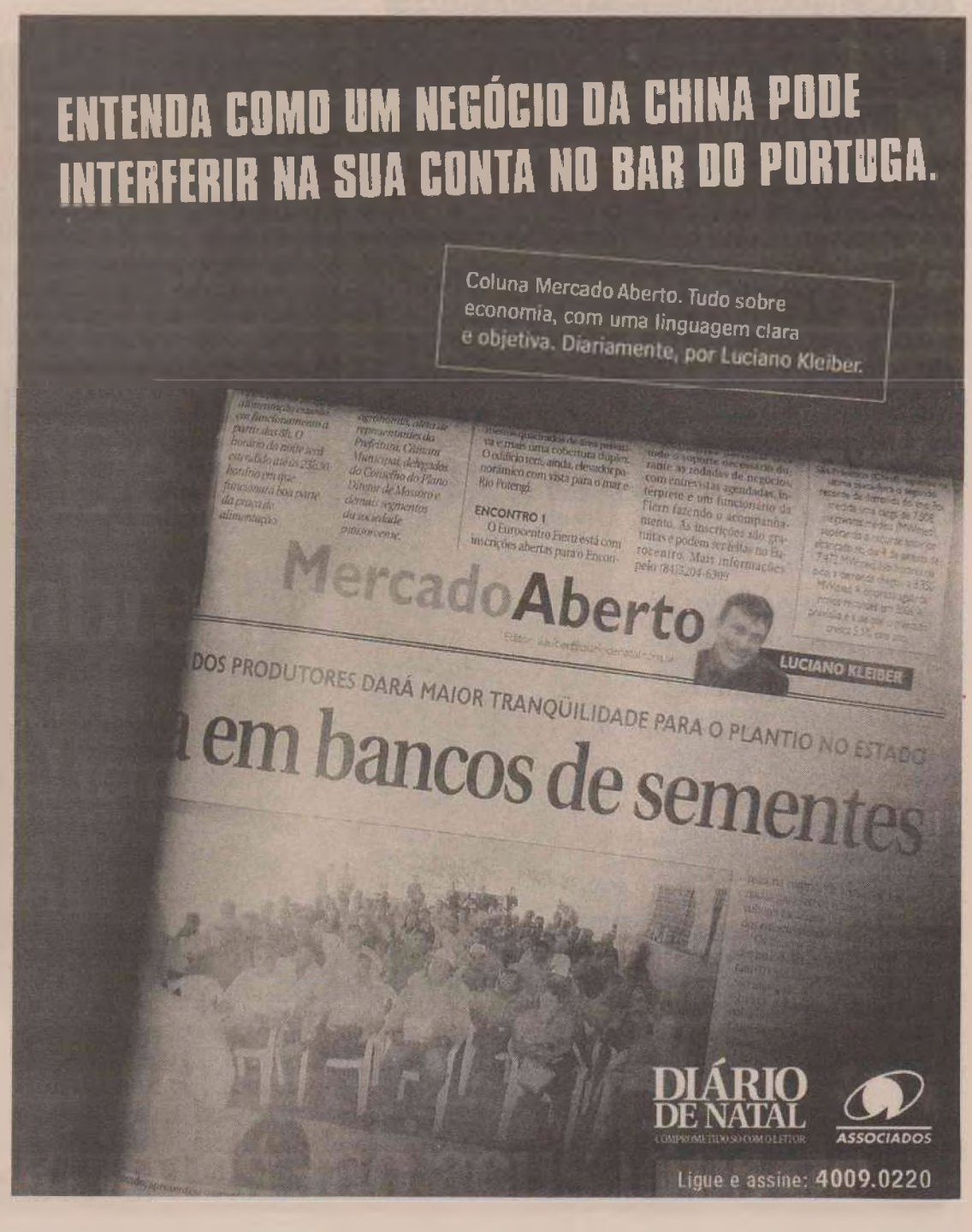

NO SERIDÓ

Uma blitz no final de semana em Currais Novos apreendeu **3** carros e três motocicletas

Saci/DN



Professora Graça Rêgo acha que o projeto enriquece a cultura dos alunos e ajuda nas outras disciplinas

CAICÓ INICIATIVA QUER INCUTIR NAS CRIANÇAS O GOSTO PELAS ARTES, PRINCIPALMENTE A MÚSICA

Prefeitura lança projeto *"Flauta Doce"*

Cerca de 140 alunos da rede municipal de ensino estarão integrados no projeto de municipalização "Flauta Doce", desenvolvido pela prefeitura de Caicó. O prefeito Bibi Costa presidiu ontem, no auditório do Centro Administrativo, a solenidade de lançamento do projeto. O empreendimento coordenado pela Secretaria Municipal de Educação, Cultura e Esportes, vai beneficiar estudantes das escolas Severina de Brito da Silva, Ivanor Pereira, Hermainn Gmeiner e Mateus Viana, com aulas de música coordenadas pelo maestro Antônio de Araújo Medeiros (Totó).

Dois monitores da Filarmônica Recreio Caicoense irão ensinar aos estudantes a tocar flauta doce e adquirir o gosto pela arte e música, proporcionando igualdade nas condições sócio-culturais.

Segundo o coordenador do projeto, maestro Totó Medeiros, a flauta é um instrumento que tem uma vocação natural para a musicalização. "A flauta é um dos melhores instrumentos educacionais, seu som é suave e de fácil emissão.

Além de ser acessível a qualquer pessoa que um dia queira seguir a carreira de flautista", disse o coordenador. Na avaliação da secretária municipal de educação, Graça Rego, o projeto enriquece o aprendizado do aluno e ajuda na disciplina. "Como eles treinam, acabam apreendendo a ficar atentos às regras, pois para aprender música é preciso atenção. Além disso, as aulas de flauta ajudam no processo de ensino-aprendizagem, uso da memória e na igualdade do acesso à cultura", afirmou a secretária.

CAICÓ

Tudo pronto para Encontro de Dança Contemporânea

Cedida



Companhias terão oportunidade de troca de novas informações no encontro

Está tudo pronto para o II Encontro de Dança Contemporânea do Rio Grande do Norte, que será realizado de 28 de Abril a 4 de Maio, em Caicó. O evento pretende ampliar a discussão sobre a dança contemporânea no Estado através da troca de novas informações, linguagens e técnicas, além de permitir a oportunidade de integração entre companhias profissionais de dança contemporânea e profissionais de outros estados brasileiros.

Na programação oficina de dança e o seminário que terá como tema "O gestual Nordestino como base para uma movimentação contemporânea", pesquisa que recebeu o Prêmio Klaus Viana, da Funarte. Além disso, o evento traz para Caicó espetáculos de dança durante a abertura e nos dois últimos dias. O encontro vai contar também com o lançamento do livro "Balé Popular do Recife" - A escrita de uma Dança, de autora Christianne Galdino, e a apresentação de um vídeo documentário feito por Danielle Brito.

Entre os convidados estão nomes importantes da dança contemporânea brasileira, como o músico, ator e dançarino pernambucano, Hélder Vasconcelos (ator que fez o papel do Cão Miúdo, no filme O Homem que Desafiou o Diabo - Ojuara); Mônica Lira, coreógrafa e diretora do Grupo Experimental de Pernambuco e o grupo mineiro Movasse, que desenvolve um trabalho de dança voltado para criação.

O Governo do Estado e a Cosern estão patrocinando o evento através da Lei Câmara Cascudo.

PROGRAMAÇÃO

II Encontro de Dança Contemporânea do RN

28/04 a 01/05:
Oficina Helder Vasconcelos - 18:30 as 21:00h;
Local: Centro Cultural Adjuto Dias;

01/05: SEMINÁRIO

Seminário: O Gestual Nordestino como base para uma movimentação Contemporânea/ Premio Klaus Viana/Funarte. Apresentação: Bianca Dore e Diana Fontes;
Lançamento do livro "Balé Popular do Recife" - A escrita de uma Dança.
Autora: Christianne Galdino
Horário: 15:00 as 18:00h
Local: Centro Cultural Adjuto Dias;

02/05: ABERTURA

19:00h: Trabalhos independentes/Performances - Caicó
Local: Pátio do Centro Cultural Adjuto Dias

20:00h: Cerimonial;

20:30h: Espetáculo: Por Si Só - Helder Vasconcelos/Pe
Local: Centro Cultural Adjuto Dias

03/05: ESPETÁCULOS

20:30h: Corpo Estranho - Gira Dança/RN;
Local: Centro Cultural Adjuto Dias

04/05: ESPETÁCULOS

20:30h: Conceição - Grupo Experimental de Dança/PE;
Local: Centro Cultural Adjuto Dias

CURRAIS NOVOS

Iº Festival do Projeto de Iniciação ao Atletismo

No último sábado o Projeto de Iniciação ao Atletismo (Prefeitura de Currais Novos) realizou o "I Festival do Projeto de Iniciação ao Atletismo", no Estádio Coronel José Bezerra, a primeira deste ano, no calendário de competições do Projeto este ano.

O técnico José Ronaldo explicou que o Projeto de Iniciação ao Atletismo planeja realizar outros festivais ao longo do ano, homenageando os professores que trabalham com atletismo em Currais Novos."Com a iniciativa queremos proporcionar aos jovens atletas da cidade a oportunidade de participar de um evento esportivo, para que eles, futuramente, possam representar nossa cidade pelo Brasil a fora e fazer nosso atletismo ainda mais reconhecido", afirmou o técnico. Mais de cem atletas participaram do festival que também contou com a presença de professores e da torcida de familiares dos atletas.

CONFIRA OS PRINCIPAIS RESULTADOS

Daniele de Souza/DN



Jadson e Emilayne participaram dos jogos no estádio Coronel José Bezerra

50M RASOS PRÉ-MIRIM MASCULINO - FINAL

COL	CBAt	ATLETA	ANO	ENTIDADE	MARCA
1º	-	Felipe Monte	98	EJM	8"3
2º	-	Matheus Gustavo	98	CCT	8"5
3º	-	Gabriel Azevedo	98	ENS	8"9

50M RASOS PRÉ-MIRIM FEMININO - FINAL

COL	CBAt	ATLETA	ANO	ENTIDADE	MARCA
1º	-	Luanara Dantas	98	Ausônio Araújo	8"9
2º	-	Abimaelly Keila	98	Ausônio Araújo	9"2
3º	-	Roane Lia	98	CIVE	9"9

SALTO EM DISTÂNCIA PRÉ-MIRIM MASCULINO - FINAL

COL	CBAt	ATLETA	ANO	ENTIDADE	MARCA
1º	-	Gabriel Azevedo	98	ENS	3,58m
2º	-	Victor Hugo	98	CCT	3,35m
3º	-	Felipe Monte	98	EJM	3,33m

SALTO EM DISTÂNCIA PRÉ-MIRIM FEMININO - FINAL

COL	CBAt	ATLETA	ANO	ENTIDADE	MARCA
1º	-	Roane Lia	98	CIVE	3,30m
2º	-	Lidia Layse	98	CCT	3,10m
3º	-	Abimaelly Keila	98	Ausônio Araújo	2,88m

LANCAMENTO DA PELOTA PRÉ-MIRIM MASC. - FINAL

COL	CBAt	ATLETA	ANO	ENTIDADE	MARCA
1º	-	João Marcelo	99	Ausônio Araújo	30,30m
2º	-	Lucas Emanuel	99	Ausônio Araújo	30,25m
3º	-	Matheus Souza	98	ENS	24,10m

LANÇAMENTO DA PELOTA PRÉ-MIRIM FEM. - FINAL

COL	CBAt	ATLETA	ANO	ENTIDADE	MARCA
1º	-	Luanara Tália	98	Ausônio Araújo	18,80m
2º	-	Larissa Rayanne	98	Ausônio Araújo	16,80m
3º	-	Roane Lia	98	CIVE	16,10m

75M RASOS MIRIM MASCULINO - FINAL

COL	CBAt	ATLETA	ANO	ENTIDADE	MARCA
1º	-	Túlio Pinheiro	95	CCT	10"3
2º	-	Daniel José	95	SBM	10"5
3º	-	Caio César	95	CCT	11"7

75M RASOS MIRIM FEMININO - FINAL

COL	CBAt	ATLETA	ANO	ENTIDADE	MARCA
1º	-	Catarina Dias	95	ENS	11"0
2º	-	Aline Fabiana	95	IVP	11"6
3º	-	Dayanne Gabrielly	95	SBM	11"7

60M COM BARREIRAS MIRIM MASCULINO - FINAL

COL	CBAt	ATLETA	ANO	ENTIDADE	MARCA
1º	-	Jorge Luiz	96	Tristão de Barros	13"2
2º	-	Rony Edson	96	Ausônio Araújo	13"8
3º	-	Jonas Jorge	96	SBM	14"2

60M COM BARREIRAS MIRIM FEMININO - FINAL

COL	CBAt	ATLETA	ANO	ENTIDADE	MARCA
1º	-	Sâmara Araújo	95	ENS	12"6
2º	-	Catarina Dias	95	ENS	12"9

75M RASOS MENOR MASCULINO - FINAL

COL	CBAt	ATLETA	ANO	ENTIDADE	MARCA
1º	-	Marcelo Dias	92	IVP	9"3
2º	-	Flavio Gustavo	92	CIVE	9"3
3º	-	Emiliano Dantas	92	CCT	9"8

75M RASOS INFANTIL FEMININO - FINAL

COL	CBAt	ATLETA	ANO	ENTIDADE	MARCA
1º	-	Françoyse Marye	93	PHG	10"8
2º	-	Hortência Fernandes	93	Capitão	11"6
3º	-	Mirielly Cristina	93	SBm	12"0

600M RASOS MIRIM MASCULINO - FINAL

COL	CBAt	ATLETA	ANO	ENTIDADE	MARCA
1º	-	Jean Carlos	95	T.DE BARROS	1'54"2
2º	-	Gabriel Gomes	95	ENS	2'09"2
3º	-	Luan da Silva	95	IVP	2'09"6

600M RASOS MIRIM FEMININO - FINAL

COL	CBAt	ATLETA	ANO	ENTIDADE	MARCA
1º	-	Laura Cristina	97	EJM	2'12"0
2º	-	Ana Gabriella	97	EJM	2'27"9
3º	-	Anne Louyse	97	EJM	2'53"5

1000M RASOS MENOR MASCULINO - FINAL

COL	CBAt	ATLETA	ANO	ENTIDADE	MARCA
1º	-	MARECELO DIAS	92	IVP	3'08"4
2º	-	Jonathas Silva	94	IVP	3'08"9
3º	-	Fernando Silva	94	IVP	3'21"6

1000M RASOS MENOR FEMININO - FINAL

COL	CBAt	ATLETA	ANO	ENTIDADE	MARCA
1º	-	Mirielly Cristina	94	SBM	4'32"0
2º	-	Elioneide Marcedo	94	SBM	5'00"3

ARREMESSO DO PESO MIRIM MASCULINO - 3KG

COL	CBAt	ATLETA	ANO	ENTIDADE	MARCA
1º	-	Túlio Pinheiro	95	CCT	7,90m
2º	-	Luan da Silva	95	IVP	7,30m
3º	-	Heytor Peterson	95	SBM	7,00m

ARREMESSO DO PESO MIRIM FEMININO - 3KG

COL	CBAt	ATLETA	ANO	ENTIDADE	MARCA
1º	-	Catarina Dias	95	ENS	6,03m
2º	-	Aline Fabiana	96	IVP	5,10m
3º	-	Micaela Mirele	95	CCT	5,10m

SALTO EM DISTÂNCIA MIRIM MASCULINO - FINAL

COL	CBAt	ATLETA	ANO	ENTIDADE	MARCA
1º	-	Túlio Pinheiro	95	CCT	5,30
2º	-	Daniel José	95	SBM	5,00m
3º	-	Caio Cesar	95	CCt	3,93m

SALTO EM DISTÂNCIA MIRIM FEMININO - FINAL

COL	CBAt	ATLETA	ANO	ENTIDADE	MARCA
1º	-	Aline Fabiana	96	IVP	4,05
2º	-	Sâmara Araújo	95	ENS	3,80m
3º	-	Caroline Galvão	95	CCT	3,70m

SALTO EM DISTÂNCIA MENOR MASCULINO

COL	CBAt	ATLETA	ANO	ENTIDADE	MARCA
1º	-	Francisco Emiliano	93	Tristão de Barros	5,76m
2º	-	Flávio Gustavo	92	CCT	5,65m

SALTO EM DISTÂNCIA MENOR FEMININO

COL	CBAt	ATLETA	ANO	ENTIDADE	MARCA
1º	-	Françoise Marye	93	Tristão de Barros	4,12m
2º	-	Mirielly Cristina	94	SBM	3,49m
3º	-	Elioneide Marcedo	94	SBM	3,36m

ARREMESSO DO PESO MENOR MASCULINO - 5KG

COL	CBAt	ATLETA	ANO	ENTIDADE	MARCA
1º	-	Flávio Gustavo	92	CCT	10,18m
2º	-	Francisco Emiliano	93	Tristão de Barros	10,08m
3º	-	Emanuel Rudjeisson	94	SBM	9,52m

ARREMESSO DO PESO MENOR FEMININO - 4KG

COL	CBAt	ATLETA	ANO	ENTIDADE	MARCA
1º	-	Danielly Galvão	92	Capitão	9,70m
2º	-	Jordânia Trajano	92	SBM	8,75m
3º	-	Fernanda Murielly	92	PHG	7,90m

12v

DIÁRIO DE NATAL
NATAL, 23 DE ABRIL DE 2008

CLASSIFICADOS

1 IMÓVEIS

1.1 - Apartamentos compra e venda	pág	1-2
1.2 - Apartamento aluga	pág	2
1.3 - Casas compra e venda	pág	2-3
1.4 - Casa aluga	pag	3
1.5 - Pontos comerciais venda	pág	3
1.6 - Pontos comerciais aluga	pag	3
1.7 - Terrenos e áreas compra e venda	pág	3
1.8 - Terrenos e áreas aluga	pag	3
1.9 - Quartos, pensões e kitinetes	pág	3
1.10 - Serviços e créditos imobiliários	pag	3

2 RURAIS

2.1 - Fazendas	pág	3-4
2.2 - Granjas	pág	4

3 VEÍCULOS

3.1 - Automóveis	pág	4
3.2 - Caminhões e ônibus	pág	4
3.3 - Motos	pág	4
3.4 - Outros veículos	pág	4
3.5 - Peças e acessórios	pág	4

4 TRABALHO E FORMAÇÃO PROFISSIONAL

4.1 - Oferta de trabalho	pág	4
4.2 - Procura por emprego	pág	4
4.3 - Formação Profissional	pág	4

5 CASAS E SERVIÇOS

5.1 - Construção e reforma	pág	4
5.2 - Educação e ensino	pág	4
5.3 - Moda, vestuário e beleza	pág	4
5.4 - Pet Shop	pág	4
5.5 - Saúde	pág	4
5.6 - Serviços para o lar	pág	4
5.7 - Serviços profissionais	pág	4
5.8 - Som e Imagem	pág	4
5.9 - Diversos	pág	4

6 NEGÓCIOS E OPORTUNIDADES

6.1 - Agropecuária	pág	4
6.2 - Comunicados, recados e editais	pág	4
6.3 - Informática	pág	4
6.4 - Oportunidades	pág	4
6.5 - Telecomunicação	pág	4
6.6 - Turismo	pág	4
6.7 - Sexy Shop	pág	4

Para anunciar
4009-0200

Desde 2001
DESIGN
EXTRUSÕES DE ALUMÍNIO LTDA.
Desenvolvimento de Ferramentas
PROMOÇÃO À VISTA
Box R$ 13,30*
MP R$ 14,80*
* preço Kg
(81) 3526-1144 / 9917-2164
PERFIS DE ALUMÍNIO:
• Box • Linha 25 • Módulo Prático • Suprema • Búzio
• Cantoneira • Tubos • Barra Chatas • Vergalhões e outros

1 IMÓVEIS

1.1 Apartamento Compra e Venda
- 1 Quarto
- 2 Quartos
- 3 Quartos
- + de 3 Quartos

1.2 Apartamento Aluga
- 1 Quarto
- 2 Quartos
- 3 Quartos
- + de 3 Quartos

1.3 Casa Compra e Venda
- 1 Quarto
- 2 Quartos
- 3 Quartos
- + de 3 Quartos

1.4 Casa Aluga
- 1 Quarto
- 2 Quartos
- 3 Quartos
- + de 3 Quartos

1.5 Pontos Comerciais

1.6 Pontos Comerciais Aluga

1.7 Terrenos e Áreas Compra

1.8 Terrenos e Áreas Aluga

1.9 Quartos, Pensões e Kitinetes

1.10 Serviços e Créditos Imobiliário
- Consórcio
- Financiamento
- Outros Serviços

1.1 Apartamento Compra e Venda

Alecrim

CARTA DE CRÉDEITO - De R$ 36 à 180 mil. Para Casas e Aptos. F:8672-1395.

Areia Preta

1 Quarto

PROCURADORIA DE IMÓVEIS - C.998. F.4006-3838/9144-6312. Plantão sáb/dom. Todo mobiliado e decorado, 1/4, sl e coz amer. R$ 420 mil. APV345.

2 Quartos

PROCURADORIA DE IMÓVEIS - C.998. F.4006-3838/9144-6312. Plantão sáb/dom. Areia Preta. Vista compl do mar, exc loc, 2/4, imperdível. R$ 150 mil. FV31

PROCURADORIA DE IMÓVEIS - C.998. F.4006-3838/9144-6312. Plantão sáb/dom. Ed.Atalaia, 2/4 s/1 ste, 2 sl, wc, coz, ár serv, dep emp, 2 vg, lazer c/piso, sl fest. R$ 230 mil. APV.204.

ALIANÇA IMOBILIÁRIA - C.1621. F.3234-3333. Oport única, venha conferir. c/2/4 sdo 1 ste, dep emp, compl, 2 vgs gar, arm novos, são 98m2 na melhor região Natal. R$ 220 mil. A-1849.

COOPIMÓVEIS - C.1791J. F.3206-4000. 2/4 snd 1 reversível, b.mar, 95m2 R$ 230 mil. AV0059 9961-5529.

+ de 3 Quartos

PROCURADORIA DE IMÓVEIS - C.998. F.4006-3838/9144-6312. Plantão sáb/dom. Cond Elia Barros, and alto, sl 3 amb, var, 4 suit c/ closet, coz c/ desp, lav, 4 vg, lazer c/ campo fut, p/isc, etc. Belíssima vista p/mar. AP V462.

PROCURADORIA DE IMÓVEIS - C.998. F.4006-3838/9144-6312. Plantão sáb/dom. Exc ap, 4 ste, 3 sl, var, arm nos quartos/coz, vista marav p/mar. APV590.

PROCURADORIA DE IMÓVEIS - C.998. F.4006-3838/9144-6312. Plantão sáb/dom. Cond Enseada dos Corais, andar alto, 4 ste + esc c/ wc, sl p/ 5 amb, desp, 2 dep emp, lazer compl, sl fest, vgs p/ 4 autos. APV.664

Barro Vermelho

2 Quartos

PROCURADORIA DE IMÓVEIS - C.998. F.4006-3838/9144-6312. Plantão sáb/dom. Meridien 2/4 snd 1 ste, and alto, sl p/ 2 amb, var, coz, lazer, em const. R$ 150 mil. APV739.

FONTES - C.2086. F.3207-4791/ 9481-2833. Ap (Meridian) 2/4, 1 ste, sl, wc, coz, ár serv. R$ 150 mil.

3 Quartos

PROCURADORIA DE IMÓVEIS - C.998. F.4006-3838/9144-6312. Plantão sáb/dom. 3/4 snd 1 ste c/ arm, sla p/ 2 amb, coz, ár lazer. R$ 160 mil. APV-648

PROCURADORIA DE IMÓVEIS - C.998. F.4006-3838/9144-6312. Plantão sáb/dom. Portal do Sol 3/4 snd 1 ste, wc soc, 2 vgs gar, dep emp. R$ 140 mil. APV-727.

PROCURADORIA DE IMÓVEIS - C.998. F.4006-3838/9144-6312. Plantão sáb/dom. Dona Emília exc apto, ótm loc, 3/4 sd 1 ste, esc. var, 2 vag amn nos quartos, blindex no wc R$ 290 mil. APV747.

PROCURADORIA DE IMÓVEIS - C.998. F.4006-3838/9144-6312. Plantão sáb/dom. Trapiche do Baldo apt c/ 3/4 sd 1 ste, var, coz c/ arm, wc c/ arm e blindex bem ventilado R$ 155 mil. APV749.

ALIANÇA IMOBILIÁRIA - C.1621. F.3234-3333. Apto c/excel acab todo reform, 3/4 sdo 1 ste + 2 semi sts, sl p/2 amb, coz c/ar serv + dep compl emp. R$ R$ 260 mil. A-3898.

TERTULIANO RÊGO - C.1098J. F.3203-2600. Plantão Sáb/Dom. Linda cob, 383m2 ár, sl vários amb/var, lav, esc, 3 sts, closet, copa/coz/arm/desp, ár serv, dep emp, 3 gar, piscprivativa, no pav superior, sl, esc, 2 sts, coz, cond c/lazer total. R$ 690 mil. TR11561.

1.1 Barro Vermelho

TERTULIANO RÊGO - C.1098J. F.3203-2800. Plantão Sáb/Dom. Amplo apto, sl, var, lav, esc, 3/4 (1 ste/arm), wc soc, coz, demais deps, 2 gar. R$ 220 mil. TR13656.

COOPIMÓVEIS - C.1791J. F.3206-4000. Res. Polaris, prédio novo, apt duplex, c/ 3 ou 4 ste, sl, var, coz, porcelanato lazer comp, terraço privé, 3 ou 4 vag, 178m2, financ dir. c/ a construtora ou p/ CEF. AV0133. 9988-1519.

COOPIMÓVEIS - C.1791J. F.3206-4000. Res. Polaris-Pred novo, 3/4 snd 1 ste + 2 semi-ste, sl, var, coz, lazer comp, andar alto, 97m2, financ dir c/a construtora ou pela CEF conf. AV0171 9988-1519.

COOPIMÓVEIS - C.1791J. F.3206-4000. Prédio novo, 3/4 sdo 1 ste + dep, 2 vgs. R$ 230 mil. AV0007 9129-9223.

INVESTE IMÓVEIS - C.2526J. F.3234-3336. 3/4, 1 ste, wc, sl c/ 2 amb, ár serv, arm, box, coz, churr, pisc, pilotis, 1 vg R$ 140 mil. CS036. Plantão domingo 8h as 18h.

Candelária

2 Quartos

PROCURADORIA DE IMÓVEIS - C.998. F.4006-3838/9144-6312. Plantão sáb/dom. Apto, 2/4 (1 ste) var, sl 2 amb, coz, ár serv, wc soc, em constr. APV 474.

ALIANÇA IMOBILIÁRIA - C.1621. F.3234-3333. Apto, 2/4 sdo 1 ste reversível, 2 wc, sl 2 amb, coz, ár serv, cer. R$ 90 mil. A-3207.

ALIANÇA IMOBILIÁRIA - C.1621. F.3234-3333. Apto bem localiz c/2/4 sdo 1 ste, arm, sl ampla, coz c/reforma, piso novo, agr, lazer c/pisc, slão festas, churrasq, qtado. R$ 126 mil. A-3977.

INVESTE IMÓVEIS - C.2526J. F.3234-3336. 2/4, 1sl, 1wc. 1sla, coz, copa, var, churrasq, pisc, qdra, sl festa, 1 vg. R$ 100 mil + saldo. AP033. Plantão domingo 8h as 18h.

FONTES - C.2086. F.3207-4791/ 9481-2833. Ap (Dom Vicente) 2/4, 1 ste, sl 2 amb, wc, coz amer c/ arm, ár serv, ár lazer. R$ 120 mil. Cód.139.

COOPIMÓVEIS - C.1791J. F.3206-4000. Apto c/2/4 + dep, sl p/2 amb, 80m2, baixo vlr cond na Av Integração. R$ 100 mil. AV0170. 9471-0405/8893-1664.

3 Quartos

J.VIEIRA ESC IMOB - C/525. F.3217-1544/9983-2901. Fax 3217-7843. Excel. 3 aptos, ld smb, cond fech, recém constr, 2 elev, ár lazer compl, sl ampla p/3 amb, var, lavabo, 3 sts, copa/coz, despensa, ár serv, dep emp, fino acab. Quitado. R$ 450 mil cada.

PROCURADORIA DE IMÓVEIS - C.998. F.4006-3838/9144-6312. Plantão sáb/dom. Cond Bairro Latino apt c/ 3/4 sd 1 ste, sl, coz, var ár serv, dep. R$ 110 mil. APV776.

PROCURADORIA DE IMÓVEIS - C.998. F.4006-3838/9144-6312. Plantão sáb/dom. Apto no Bairro Latino, 3/4 sd 1 ste, coz c/arm, sl p/2 amb, 2º and. R$ 117 mil. APV-733.

ALIANÇA IMOBILIÁRIA - C.1621. F.3234-3333. Ap c/3/4 sdo 1 ste, sl em L c/teto rebaixado, wc soc, c/blindex, coz c/banc. arm, dep compl emp, 2 vgs gar. R$ 250 mil. A-3432.

ALIANÇA IMOBILIÁRIA - C.1621. F.3234-3333. Ap Linda vista, vent, próx ao Natal Shopping, ótima localiz, revest, cer, sombra, sl p/2 amb, 3/4 sdo 1 ste, coz c/ár serv + dep emp, andar alto, infra-estrutura compl, novo. R$ 300 mil. A-3456.

ALIANÇA IMOBILIÁRIA - C.1621. F.3234-3333. Ap bem conserv, bem localiz c/3/4 sdo 1 ste c/arm, blindex nos w.cs, arm, coz, ár serv, sl p/2 amb, avr, agr, lazer c/pisc, slão festas, jogos, churrasq, playground, próx ao Shopping. R$ 270 mil. A-3744.

JM ESC. IMÓVEIS - C.1959. www.imoveisempre.com.br. F.9966-0834/8828-4614. Vende-se. Apartm nvo, 3 ste, 3 vg gar. Bla vista Nta, spço, req, cont, sl 3 amb, lvb, lds st c/ bla paisag, cop, coz amp(cba anit), desp, ár.serv. Entr serv. slão fest, 2 elev, seg, port 24hs. R$ 450 mil. APV.3125.

JM ESC. IMÓVEIS - C.1959. www.imoveisempre.com.br. F.9966-0834/8828-4614. Vende-se. Exc Apartm Coração Candel, c/25m2 var, fin acab, 3 sts, sl p/3 amb, esc, ste mást (closet+var), arm, coz, dep.comp, ár serv, desp, ent serv, sanc, rda tto, slão festa, 2 elev, pisc, churrasq, 3 vgs gar, 175m2. APV.7258.

SUDHARI PARTIC.IMOB - C-1736. F:9982-7240. Vende-se apto. 3/4 (1 suíte), 24º andar/97m2 área lazer, novo, R$ 350

INVESTE IMÓVEIS - C.2526J. F.3234-3336. 3/4, 1 ste, wc, 1 sl c/2 amb, ár serv, box copa, coz, dep, esc, lav, quarto revers, pilotis, 2 vg. R$ 125 mil. AP013. Plantão domingo 8h as 18h.

FONTES - C.2086. F.3207-4791/ 9481-2833. Ap (Bairro Latino), 3/4 sd 1 ste, sl, wc, coz. R$ 120 mil. AV 162.

TERTULIANO RÊGO - C.1098J. F.3203-2600. Plantão Sáb/Dom. Exc cond, sl L, lav, escrit, 3qtos/ arm (1 ste, 2 semi-suit) wc soc, coz/arm/desp, á.serv, dep emp, 2 gar, lazer R$ 290 mil. TR13486.

FONTES - C.2086. F.3207-4791/ 9481-2833. Ap (Res. Mendonça Júnior) 3 ste, sl 3 amb, lav, coz arm, ár serv, dep emp. 3 vg, pisc, churr, 165m2, escrit, semi-novo. R$ 480 mil. AV.117.

1.1 Candelária

COOPIMÓVEIS - C.1791J. F.3206-4000. Prédo novo no alto da Candelaria c/ 3 ste snd 1 master c/ closet + escrit, 1 p/ and, 3 vgs, lazer comp. R$ 450 mil. 9407-0230. AV0144.

COOPIMÓVEIS - C.1791J. F.3206-4000. Apto, pronto p/morar, 3/4 sdo 1 ste, dep, sl p/3 amb, c/arm, 2 vgs, elev, sl festas, pisc, qdra poliesportiva. 115m2 prox a FAL R$ 220 mil. 9418-9415. AV0046.

+ de 3 Quartos

PROCURADORIA DE IMÓVEIS - C.998. F.4006-3838/9144-6312. Plantão sáb/dom. Candelária Imperial Tower sl p/ 4 amb, 4/4 sd 4 stes c/ arm, teto rebaixado, ld somb. APV730.

ALIANÇA IMOBILIÁRIA - C.1621. F.3234-3333. Apto alto padrão, local privil, 5 sts, closet, hidro, 3 sls, lavabo, esc, coz + coz aux, desp/deposito, 4 vgs gar, lazer c/piso, sauna, sl p/ginástica, qdra poliesportiva, churrasq, sombra, tudo p/seu conforto. R$ 1.200 mil. A-2465.

ALIANÇA IMOBILIÁRIA - C.1621. F.3234-3333. Apto cob localiz em ár nobre, vista 260º, equipado c/arm, 1º qualidade, todo granito, 4 sts, closet, hidro jacuzzi, lavabo, 3 var, 3 sls, coz c/ desp, depós, dep emp, lazer c/ pisc, fithess. R$ 830 mil. A-3870.

JM ESC. IMÓVEIS - C.1959. www.imoveisempre.com.br. F.9966-0834/8828-4614. Ót Apartm otma localiz, alto padrão, estiliz, and alto, elev, panoram, 4 sts(tdas c/var), escrit, lavab, ficam móveis fixos, pis, márm, ste mást(c/3 closet+arm), sl p/4 amb, var incorpor, 1 sl intim ou som ste, granit, coz aux, dep emp, desp (02), 4 vgs gar, pisc, slap Ista, 2 elev, churrasq, gerad, port 24 hrs. APV.795.

Capim Macio

1 Quarto

ALIANÇA IMOBILIÁRIA - C.1621. F.3234-3333. Apto bem localiz, preço de ocasião. R$ 250 mil. A-3888.

ALIANÇA IMOBILIÁRIA - C.1621. F.3234-3333. Apto bem localiz, preço de oport. R$ 160 mil. A-3889.

ALIANÇA IMOBILIÁRIA - C.1621. F.3234-3333. Apto 1/4, sl, coz, ár serv, 1 vg gar, 52m2. R$ 80 mil. A-3906.

2 Quartos

PROCURADORIA DE IMÓVEIS - C.998. F.4006-3838/9144-6312. Plantão sáb/dom. Serra do Cabugi II apt c/2/4, 1 vg gar, wc soc, coz, sl p/ 2 amb, ótm loc R$ 92 mil. APV761.

PROCURADORIA DE IMÓVEIS - C.998. F.4006-3838/9144-6312. Plantão sáb/dom. Verano C.Macio 2/4 sd 1 ste, var, 2 vgs gar, lazer, andar alto. R$ 60 mil + saldo devedor. APV.742.

PROCURADORIA DE IMÓVEIS - C.998. F.4006-3838/9144-6312. Plantão sáb/dom. Serra do Cabugi I ótimo apto c/2/4 sd 1 ste, sl p/2 amb, lado sombra. R$ 110 mil. APV.728.

ALIANÇA IMOBILIÁRIA - C.1621. F.3234-3333. Ap c/ 2/4, sdo 1 ste, wc soc, compl, var, coz c/arm, ár ser, 1 vg gar, ár lazer, próx praia P.Negra, lado sombra c/80m2. R$ 140 mil. A.2421.

ANA HILDA - Neg Imobiliários. C.2383-J. F.8817-9683/3608-3246. 2/4, sl, coz, wc, á.serv, gar R$ 70 mil.

TERTULIANO RÊGO - C.1098J. F.3203-2800. Plantão Sáb/Dom. Apto excel, sl 2 amb, 2/4, wc soc, coz, ár serv, gar, lazer. R$ 90 mil. TR-15121.

FONTES - C.2086. F.3207-4791/ 9481-2833. Ap (Di Cavalcante), 2/4, closet, sl, var, wc soc, coz, desp, ár serv, pisc. R$ 135 mil. Ac CEF. AV138.

3 Quartos

J.VIEIRA ESC IMOB - C/525. F.3217-1544/9983-2901. Fax 3217-7843. Magnífico, apto cond.fech, 7º andar, 2 elev, c/3 sts c/closet, hidromassagem, escrit, lavabo, hall, sl ampla p/3 amb, copa/coz compl, coz aux, desp, ár serv, dep emp, gar c/2 vgs, ár lazer compl, t/material 1ª, fino acab, qtado. R$ 490 mil.

J.VIEIRA ESC IMOB - C/525. F.3217-1544/9983-2901. Fax 3217-7843. Ótimo 3/4, s/2 sts, wc soc, 2 sls, copa/coz, dep emp, 2 vgs gar, qtado. R$ 170 mil. Temos outras opções.

PROCURADORIA DE IMÓVEIS - C.998. F.4006-3838/9144-6312. Plantão sáb/dom. Palazzo Ponta Negra more ao lado do Extra, lazer comp, sl p/3 amb, 3ste, vista indevasavel R$ 597 mil. APV725.

PROCURADORIA DE IMÓVEIS - C.998. F.4006-3838/9144-6312. Plantão sáb/dom. Maison Volpi apt c/ 3/4 sd 2 ste, sl p/ 2 amb, wc soc, coz,ár serv, ótm loc R$ 135 mil. APV765.

PROCURADORIA DE IMÓVEIS - C.998. F.4006-3838/9144-6312. Plantão sáb/dom. Cond Palmares exc apt c/ 3 ste, sl p/ 3 amb, var, wc soc, ár. lazer R$ 450 mil. APV763.

1.1 Capim Macio

ALIANÇA IMOBILIÁRIA - C.1621. F.3234-3333. Amplo apto c/ 203 m2, 3/4 snd 1 ste c/ hidro, closet, escrit, lvbo, sl 2 amb, wc soc, coz, c/ armar, ár. serv, dep. empr, 2 vgs gar, pisc, slão festa, slão jogos. R$ 300 mil. A-2203

ALIANÇA IMOBILIÁRIA - C.1621. F.3234-3333. Apto bem localiz, próx a shopping, supermercado, colégio/faculdade, praia de P.Negra, 3/4 sdo 1 ste, sl p/2 amb, avr, wc soc, coz c/desp, arm, 2 vgs gar, 155m2. R$ 280 mil. A-3828.

ALIANÇA IMOBILIÁRIA - C.1621. F.3234-3333. Apto excel c/linda vista, desocupado. 3/4 sd 1 ste, sl p/2 amb, coz c/arm, wc soc, ár serv, dep emp, compl, 2 vgs agr, qdra, churrasq, pisc. R$ 280 mil. A-3921.

JM ESC. IMÓVEIS - C.1959. www.imoveisempre.com.br. F.9966-0834/8828-4614. Vende-se. Exc. Apto, 3 sts+esc, var, spço confor, 3 vg gar, bla ár.lazer, 2 pisc, churr, sl fest, qdra polies, sl 4 amb, lvb, tto Trabal, copa, coz(arm+Ccba gran+msa gran) desp, ár serv, dep compl, tdas stes c/ (var+arm+blin+Cba gran), 3ª ste mast c/ (var+clo+arm+blinrt). Entr serv, 2 elev - 261m2. Ficam mveis fixs. APV.3085.

JM ESC. IMÓVEIS - C.1959. www.imoveisempre.com.br. F.9966-0834/8828-4614. Vende-se exc apartm, ár nobr func, vista mar, and alto, 3 ste, 3 vag gar, 1 sl 2 amb, var, incorp, Rpeiro, 3 ste, tds stes c/ vista mar, Morro Careca, wc(cba gran+blidx+esp), coz(arm+msa+gran), dep compl. Entr serv, port 24hrs, 3 vgs gar. Exc ár lzer, 2 pisc, churr, c/futb, qdra poli, 3 slão fest, 2 elev. ld smb, parquin, slas jogos, C.gás, ár verde. APV.3025.

JM ESC. IMÓVEIS - C.1959. www.imoveisempre.com.br. F.9966-0834/8828-4614. Vende-se excel, Apartm, 3 st, Belo and alto, 148m2, conf, var, 2 vg gar, Bla vista Ntal, Mrº Atlan, sl 3 amb, estiliz, cop,coz(arm+banc gran+msa+vdro), desp, dep compl, ár serv, Entr serv, Rpeiro, stes(arm), ste master, (clo+arm+blidx), Bla ár lzer, 2 pisc, qdra poli P.G, 2 slão fest, acad ginas, sauna, port 24 hs, 2 elev. APV3065.

INVESTE IMÓVEIS - C.2526J. F.3234-3336. 3/4, 2 ste, 2 sl, ár serv, arm, box, coz, dep, escr, hidro, perg, 2 vg, 165 mil. AP0040. Plantão domingo 8h as 18h.

ANA HILDA - Neg Imobiliários. C.2383-J. F.8817-9683/3608-3246. 3 ste s/1 master, sl, coz, dep, esc, á.serv R$ 290 mil.

TERTULIANO RÊGO - C.1098J. F.3203-2800. Plantão Sáb/Dom. Excel apto, and alto, sl p/ 2 amb/var, 3/4 s/ 1 ste, wc soc, demais dep, 2 gar, lazer. R$ 300 mil. TR14622.

TERTULIANO RÊGO - C.1098J. F.3203-2800. Plantão Sáb/Dom. Amplo apto, sl, var, lav, esc, 3/4 (1 ste/var/arm), wc soc, coz, arm, desp, ár serv, dep emp, qto dep, 3 gar, lazer. R$ 275 mil. TR13152.

COOPIMÓVEIS - C.1791J. F.3206-4000. Apto préd novo c/3 sts + esc, lazer compl, 202m2 pronto p/morar. R$ 600 mil. 9471-1674. AV0046.

+ de 3 Quartos

J.VIEIRA ESC IMOB - C/525. F.3217-1544/9983-2901. Fax 3217-7843. Excel. Oport. em fase acab, a 100m da Eng R.Freire, próx a supermercados e restaurantes, cond fech, ár. lazer elev, 1 p/andar, 250m2 ár const, 4 sts c/ var, esc, lavabo, 2 sls ampla, 1 sl som, copa/coz, desp, ár serv, dep emp, gar. Qtado. R$ 290 mil

J.VIEIRA ESC IMOB - C/525. F.3217-1544/9983-2901. Fax 3217-7843. Excel. recém const, 1 p/andar, l.somb, c/260m2 ár const, elev, ár lazer, 4 sts, t/c/var s/1 master c/closet, hidro, sl p/3 amb, sl som, esc, lavabo, copa/coz, coz amerc compl, desp, ár serv, dep emp, t/mater de 1ª, fino acab, qtado. R$ 500 mil.

PROCURADORIA DE IMÓVEIS - C.998. F.4006-3838/9144-6312. Plantão sáb/dom. Palazzo Ponta Negra 4 stes, var, sl p/ 3 amb, andar alto, vista p/ mar, ár. lazer compl. R$ 713 mil. APV.699.

JM ESC. IMÓVEIS - C.1959. www.imoveisempre.com.br. F.9966-0834/8828-4614. Vende-se. Apartam, Alt padrão, 4 stes, 3 vg gar, sl 3 amb, (Sanc+RdaTto), lvb, sl tv+som, escr, 2 varan, cpa coz, (cba gran+arm+mesa garn), icam moveis fxs. Entr/ár serv, desp, dep compl, stes, wc(blindx+cba gran+arm), ste mast(var+clo+arm+blidx+hidro), bla ár lazer/verde, 2 pisc, qdra poli, churr, P.G, slão festa, ac. ginást, 275m2, port 24 hrs, 2 elev. R$ 580 mil. APV.3075.

FONTES - C.2086. F.3207-4791/ 9481-2833. Ap (Santa Matilde) 4/4 sd 2 sts, sl 2 amb, var soc, coz c/arm, ár serv, lazer, semi novo. R$ 215 mil. AV151.

Cidade Alta

3 Quartos

ALIANÇA IMOBILIÁRIA - C.1621. F.3234-3333. Apto excel reformado, desocupado c/3/4 sdo 2 sts, sl p/2 amb, wc soc, coz c/ arm, banc em granito, ár serv, teto rbaixado c/gesso, elev, gar, vista p/o no. R$ 160 mil Ac CEF. A-3976.

Cidade de Esperança

2 Quartos

INVESTE IMÓVEIS - C.2526J. F.3234-3336. 2/4, wc, sl, ár serv, box, coz, play, quadra, 1 vg, 70 mil. AP030. Plantão domingo 8h as 18h.

Cidade Satélite

2 Quartos

ALIANÇA IMOBILIÁRIA - C.1621. F.3234-3333. Apto ótimo, bem localiz, 2/4, sl, wc soc, sombra, pisc, churrasq, venha fazer a sua proposta. R$ 85 mil. A-3790.

Cidade Verde

2 Quartos

PROCURADORIA DE IMÓVEIS - C.998. F.4006-3838/9144-6312. Plantão sáb/dom. 2/4 sdo 1 suit c/arm, sl, var, ár lazer e a 5 min de P.Negra R$ 130 mil. APV534.

ALIANÇA IMOBILIÁRIA - C.1621. F.3234-3333. Apto c/2/4 sdo 1 ste, sl p/2 amb, wc soc, coz, ár serv, dep. 2 elev, pisc, churr, slão festas, sombra. R$ 145 mil. A-3970.

3 Quartos

J.VIEIRA ESC IMOB - C/525. F.3217-1544/9983-2901. Fax 3217-7843. Excel. 3/4 sdo 2 ste, sl ampla p/ 2 amb, wc soc, coz, ár serv, 2 elev, ár lazer compl, gar, Qtado R$ 137 mil. Temos outras opções.

Jardim Botânico

3 Quartos

ANA HILDA - Neg Imobiliários. C.2383-J. F.8817-9683/3608-3246. Otm bloco, 3/4 s/1 ste, sl, coz, gar, cond fech R$ 90 mil.

Lagoa Nova

ALIANÇA IMOBILIÁRIA - C.1621. F.3234-3333. 1 ótimo apto, bem localiz, ár valoriz, próx a praias e ár lazer, luga tranquilo e preço excel, no 1º andar, sob pilotis e com gar. R$ 135 mil. A-3603.

2 Quartos

APTO COND. TORRES DE LAGOA NOVA -Av. Miguel Castro. R$ 55 mil + saldo. 5º andar. Tratar: 3223-7038/9982-0392 c/Alex

PROCURADORIA DE IMÓVEIS - C.998. F.4006-3838/9144-6312. Plantão sáb/dom. San Giovanni, próx. Prudente, 2/4, sdo 1 ste, lazer, 1 vga. A partir de R$ 132 mil APV.504.

PROCURADORIA DE IMÓVEIS - C.998. F.4006-3838/9144-6312. Plantão sáb/dom. Edf Cantera 2/4 snd 1 ste, wc soc, sl, coz, gar, lazer compl R$ 80 mil + sd entrega em out/2008. APV707.

JM ESC. IMÓVEIS - C.1959. www.imoveisempre.com.br. F.9966-0834/8828-4614. Vende-se. Apartm Novo Grande oport, andar alto, exc entorno, sl 2/4, wc soc, coz, var, 1 vga gar, s.fest, pisc, 2 elev, port 24 hrs. R$ 155 mil. APV.3235.

JM ESC. IMÓVEIS - C.1959. www.imoveisempre.com.br. F.9966-0834/8828-4614. Vende-se Apartm exc loc, acab, sl 2 amb, 2 sts(arm+porc +blindex+espel+granito), sl tv revers, wc soc, coz(arm+mesa granit) dep compl, eml serv, desp, s.fest, churrasq, ár lazer, c.gás, pisc, elev, p.ground, q.poliesp, 2 vgs gar, port 24 hrs. APV.3255.

ALIANÇA IMOBILIÁRIA - C.1821. F.3234-3333. Apto novo c/2/4 sdo 1 ste, sl, var, wc soc, coz, ár lazer, compl, pisc, slão festas, excel localiz. R$ 150 mil. A-3668.

TERTULIANO RÊGO - C.1098J. F.3203-2800. Plantão Sáb/Dom. Excel local, sl 2 amb, 2/4 (1 ste/closet), demais deps, tudo c/arm, 2 gar, lazer. R$ 180 mil. TR15333.

3 Quartos

RESIDENCIAL AMINTAS - 3 qtos sendo 2 suítes + 1 reversível, dep empregada, 2 vagas na garagem, área de lazer completa. Repasse c/ valor especial! Tratar 9441-0392.

J.VIEIRA ESC IMOB - C/525. F.3217-1544/9983-2901. Fax 3217-7843. Apto c/3/4 s/1 ste, wc soc, sl p/2 amb, var, coz, ár serv, todo mobil, Cc/acab 1º, l/sombra, ár lazer c/qdra poli-esportiva, playgraud, 2 vgs p/autos, slão festa, 2 elev, qtado. R$ 165 mil.

PROCURADORIA DE IMÓVEIS - C.998. F.4006-3838/9144-6312. Plantão sáb/dom. 3/4 sdo 1 ste c/ arm, sl p/ 3 amb, lav, coz c/ arm, dep, ár.lazer, próx ao Machadão. R$ 200 mil. APV 646.

PROCURADORIA DE IMÓVEIS - C.998. F.4006-3838/9144-6312. Plantão sáb/dom. Cond S.Paulo exc apto ótm loc e exc estado conserv, 3/4 sd 1 ste c/ arm, sl p/ 2 amb, var, coz, dep, 2 vg, 110m2 R$ 150 mil. APV762.

ALIANÇA IMOBILIÁRIA - C.1621. F.3234-3333. Exc ap fase final acabto, 3 ste, sl p/ 3 amb, var, copa coz. ár serv, dep emp comp, qdra esp. pisc, 2 vg, churr, sauna. R$ 310 mil. A.2154.

1.1 Lagoa Nova

J.VIEIRA ESC IMOB - C/525. F.3217-1544/9983-2901. Fax 3217-7843. Dispomos de 3 aptos (novos) s/01 cobertura, área nobre do bairro, 180m2 ár. const (cada) t/mat 1ª, fino acab, prontos p/morar, 5º, 6º e 7º and, c/ 3 ste + closet + hidro, sl c/ var, wc comp, copaa e coz, desp, ár serv, dep emp, 2 elev, gar 3 vag, ár. laz compl, quitada c/ preços a part de R$ 500 mil. Temos outras opções.

JM ESC. IMÓVEIS - C.1959. F.9966-0834/8828-4614. www.imoveisempre.com.br. Vende-se belo apto prático, funcional, linda vista mta atlant, and médio, 1 suit + 2/4, 2vg gar, sl p/2 amb (piso granil) wc (blindex+banc granil) portas ipê, tto rebaix, sanca, rda tto+ lumin, var incorpora jard invern,espelho, cop coz (arms+banca granit + fogão+máq lavar +anca+lumin) dep, ent serv,2 p/andar, 1 suit (arms+ino acabam, wc (blindex+banc granit0 quartos c/arms, exc acabam, fixos: persianas e 2 ar cond, sla recepção seg 24 hs, 154m2. APV 3130.

ALIANÇA IMOBILIÁRIA - C.1621. F.3234-3333. Apto C/ 115ma, c/3/4 sdo 1 ste, sombra, sl ampla, var coz, ár serv, dep compl, 2 vgs gar, localiz privil. R$ 220 mil. A-3896

ALIANÇA IMOBILIÁRIA - C.1621. F.3234-3333. Apto c/3/4 sdo 1 ste, wc soc, sl p/2 amb, coz, ár serv, dep c/wc, 2 vgs gar. R$ 150 mil. A.3782.

ALIANÇA IMOBILIÁRIA - C.1621. F.3234-3333. 3/4 sdo 1 ste, sl p/2 amb, wc soc, ár serv, coz, dep emp, corr, slão festas, pisc, central gás, churrasq, gerador, pisc cooper, 2 vgs gar. R$ 320 mil. A.3905.

TORRES AMINTAS BARROS - excelente localiz, 3 suítes sendo 1 reversível, sala de estar/jantar, varanda, coz e area serv, área lazer completa c/ quadra poliesportiva, quadra de areia, 2 piscinas c/deckbar e estrutura de apoio, 2 salões jogos e atividades, 3 brinquedotecas, 3 salões fest, fitness, churrasq, playground, bicicletário central de agua quente, medidores individuais de água e gás, wcs e vestiários p/ diaristas. Excel. oportunidade de repasse. 9441-0392.

INVESTE IMÓVEIS - C.2526J. F.3234-3336. Apto, 3/4, 1 ste, 1 wc, 1 sl c/2 amb, ár serv, arm, box, copa, coz, dep, desp, sombra, var, bar, depo, pilotis, play, sl festa, hall, 2 vg. AP015. Plantão domingo 8h as 18h.

INVESTE IMÓVEIS - C.2526J. F.3234-3336. 3/4, 1 ste, wc, sl, ár serv, box, coz, 2 elev, 1 vg, 140 mil. AP019. Plantão domingo 8h as 18h.

FONTES - C.2086. F.3207-4791/ 9481-2833. Ap (Ana Beatriz). 3 sts, sl 3 amb, lav, wc, coz, ampl c/arm, ár serv, desp, dep emp, todo proj, 2 vag, laz compl. R$ 365 mil. Neg. Area 166m2.

TERTULIANO RÊGO - C.1098J. F.3203-2800. Plantão Sáb/Dom. Local único, exc apto, sl 2 amb, var, esc, 3 sts, demais deps, 2 gar, lazer. R$ 420 mil. TR15294.

TERTULIANO RÊGO - C.1098J. F.3203-2800. Plantão Sáb/Dom. Apto andar alto, exc local, sl 2 amb, var, 3 sts, demais deps, 2 gar, lazer. R$ 320 mil. TR15380.

FONTES - C.2086. F.3207-4791/ 9481-2833. Ap (Rosmary) 3/4, 1 ste, sl 2 amb, var, wc, coz, ár serv, 2 gar R$ 120 mil. AV 103.

FONTES - C.2086. F.3207-4791

1.1 Ponta Negra

1 Quarto

PROCURADORIA DE IMÓVEIS - C.998. F.4006-3838/9144-6312. Plantão sáb/dom. Flat Ponta Negra Beach, 100m da praia, ótimo amb. recém-entregue, mobil e no poli, previsão de bom retorno, somente. R$ 130 mil. FV62.

JM ESC. IMÓVEIS - C.1959. www.imoveisempre.com.br. F.9966-0834/8828-4614. Vende-se. Apartm nvo. Ot loc. elev. var. 1 st, coz, 1 ste, 1 semi-ste, 1 vg gar, 2 psc, slão fest, 2 elev, geradr, port 24hs. R$ 180 mil. APV.3115.

JM ESC. IMÓVEIS - C.1959. www.imoveisempre.com.br. F.9966-0834/8828-4614. Vende-se Exc. apartm flat, nvo c/ vsta p/ mar, loc prv/l, st/quarto, wc, var, coz amer, 1 vg gar, slão test, slão eventi, restaur, sl jg, psc, sl intern, elevrs, port 24hs. R$ 110 mil. FLAT330.

ALIANÇA IMOBILIÁRIA - C.1621. F.3234-3333. Ap c/excel vista p/o mar, fácil acesso e ótima localiz, 1/4, sl, coz, serv, wc, 44m2. R$ 170 mil. A-3167.

ALIANÇA IMOBILIÁRIA - C.1621. F.3234-3333. Oport c/ 1/4, sl c/var, coz, wc soc, elev, revest, próx ao Praia ao Shopping, a 3 minutos praia, desocupado, qtiado, esperando sua visita. R$ 130 mil. A-3474.

ALIANÇA IMOBILIÁRIA - C.1621. F.3234-3333. Ap c/linda vista p/o mar, 1/4 sdo ste, sl, coz, wc soc, terraço, lazer compl, á 100 m praia total mobil, qtiado. R$ 375 mil. A-3595.

2 Quartos

PROCURADORIA DE IMÓVEIS - C.998. F.4006-3838/9144-6312. Plantão sáb/dom. Maximum H Service apt c/ 2/4 sdo 1 ste, wc soc,coz, sl, var, vista p/mar R$ 250 mil. APV743.

PROCURADORIA DE IMÓVEIS - C.998. F.4006-3838/9144-6312. Plantão sáb/dom. Corais de P Negra 3/4 sd 1 ste, sl p/ 2 amb, coz, á.serv, ár.lazer compl, 2 vgs gar. R$ 270 mil. APV745.

ALIANÇA IMOBILIÁRIA - C.1621. F.3234-3333. Apt c/2/4, wc soc, sl, var, coz, cond c/3 elev, gerador, gás, psc, sauna, sl jogos, sl festas, churrasq, revest. R$ 220 mil. A-1233.

ALIANÇA IMOBILIÁRIA - C.1621. F.3234-3333. ótimo apto c/2/4, wc soc, sl, coz, ár serv, var, agr. R$ 180 mil. A-1283.

ALIANÇA IMOBILIÁRIA - C.1621. F.3234-3333. Ap ótimo, 2/4 sl, var, coz, excel vista p/o mar e Morro do Careca. R$ 220 mil. A-3067.

COOPIMÓVEIS - C.1791J. F.3206-4000. Duna Barcane, flat em fase de acabto 2/4 snd 1 ste, na melhor loc, visão permanente do mar c/ alto padrão de acab. Confira. AV0115.

3 Quartos

J.VIEIRA ESC IMOB - C/525. F.3217-1544/9983-2901. Fax 3217-7843. Apto e Flats, temos vários aptos e flats em P Negra e Adjacências.

PROCURADORIA DE IMÓVEIS - C.998. F.4006-3838/9144-6312. Plantão sáb/dom. Corais de Pta Negra, 3/4(1 ste), 2 sl, coz c/ arm, wc soc, wc emp, 2 vg, ár lazer compl. R$ 235 mil. APV.356.

ALIANÇA IMOBILIÁRIA - C.1621. F.3234-3333. Apart c/2/4, wc soc, sl, var, coz, cond c/3 elev, gerador, gás, psc, sauna, sl jogos, sl festas, churrasq, revest. R$ 220 mil. A-1233.

ALIANÇA IMOBILIÁRIA - C.1621. F.3234-3333. ótimo apto c/2/4, wc soc, sl, coz, ár serv, var, agr. R$ 180 mil. A-1283.

ALIANÇA IMOBILIÁRIA - C.1621. F.3234-3333. Ap ótimo, 2/4 sl, var, coz, excel vista p/o mar e Morro do Careca. R$ 220 mil. A-3067.

COOPIMÓVEIS - C.1791J. F.3206-4000. Duna Barcane, flat em fase de acabto 2/4 snd 1 ste, na melhor loc, visão permanente do mar c/ alto padrão de acab. Confira. AV0115.

+ de 3 Quartos

JM ESC. IMÓVEIS - C.1959. www.imoveisempre.com.br. F.9966-0834/8828-4614. Vende-se. Apartm, 4 stes, 05 var, 4 vg gar. Bta Vist(mar+mo.carec), spaço, req, conf, sl p/ 3 amb, pso porc, sl star int, lvb, roupar, tdas stes(var), ste mast(clo+wc), cop, coz compl, desp, ár.serv, dep compl. Entr serv, bla ár lzer, 2 slão fest, 2 elev, acad, 2 psc, churr, Q. poles, sl ginas, mini psta coope, c.futbl, soc, sl jg, seg, C.gás, Port 24 hrs. APV.1095.

Tirol

PROCURADORIA DE IMÓVEIS - C.998. F.4006-3838/9144-6312. Plantão sáb/dom. Alto do Tirol cobertura c/ 207m2 de ár.privativa, exc loc, piso porcelanato, exc ár. lazer R$ 630 mil. APV767.

ALIANÇA IMOBILIÁRIA - C.1621. F.3234-3333. Ap c/ 93m2/94m2. 3/4, 1 qto reversível, hidro, wc soc, sl jantar, sl vista, avr, coz, ár serv, dep emp, wc emp, 2 vgs na gar, 2 elev, gerador, central gás, psc, slão festas. R$ 255 mil. A-2196.

IMOBILIÁRIA GUILHERME SOARES - C-946. 3222-1550/3222-0513. Apto em fase de acabamento, exc loc, vista p/ mar, c/ 3/4 sdo 2 suit, sl p/ 2 amb, var, coz, ár. serv, gar p/ 2 carr, dep emp, ár. lazer c/ piscina, churrasq, playground, 2 elev. 135 m2 de área útil R$ 450 mil. GS-AV31/J

FONTES - C.2086. F.3207-4791/ 9481-2833. Apto Corais do Atlântico 3/4, 1 ste, sl 2 amb, wc, coz, á.serv, d.emp, 2 vg. R$ 280 mil.

COOPIMÓVEIS - C.1791J. F.3206-4000. Corais de Pta Negra 3/4 snd 1 ste + dep, lazer compl R$ 220 mil. 9418-9415. AV.0151.

COOPIMÓVEIS - C.1791J. F.3206-4000. Cond Sports Park. 3/4 snd 1 ste + dep, 100m2, alto padrão c/baixo valor de cond. R$ 270 mil. 8867-2316. AV0138.

+ de 3 Quartos

JM ESC. IMÓVEIS - C.1959. www.imoveisempre.com.br. F.9966-0834/8828-4614. Vende-se. Apartm, 4 stes, 05 var, 4 vg gar. Bta Vist(mar+mo.carec), spaço, req, conf, sl p/ 3 amb, pso porc, sl star int, lvb, roupar, tdas stes(var), ste mast(clo+wc), cop, coz compl, desp, ár.serv, dep compl. Entr serv, bla ár lzer, 2 slão fest, 2 elev, acad, 2 psc, churr, Q. poles, sl ginas, mini psta coope, c.futbl, soc, sl jg, seg, C.gás, Port 24 hrs. APV.1095.

Tirol

PROCURADORIA DE IMÓVEIS - C.998. F.4006-3838/9144-6312. Plantão sáb/dom. Alto do Tirol cobertura c/ 207m2 de ár.privativa, exc loc, piso porcelanato, exc ár. lazer R$ 630 mil. APV767.

ALIANÇA IMOBILIÁRIA - C.1621. F.3234-3333. Ap c/ 93m2/94m2. 3/4, 1 qto reversível, hidro, wc soc, sl, var, coz, cond c/3 elev, gerador, gás, psc, sauna, sl jogos, sl festas, churrasq, revest. R$ 220 mil. A-1233.

ALIANÇA IMOBILIÁRIA - C.1621. F.3234-3333. ótimo apto c/2/4, wc soc, sl, coz, ár serv, var, agr. R$ 180 mil. A-1283.

ALIANÇA IMOBILIÁRIA - C.1621. F.3234-3333. Ap ótimo, 2/4 sl, var, coz, excel vista p/o mar e Morro do Careca. R$ 220 mil. A-3067.

COOPIMÓVEIS - C.1791J. F.3206-4000. Duna Barcane, flat em fase de acabto 2/4 snd 1 ste, na melhor loc, visão permanente do mar c/ alto padrão de acab. Confira. AV0115.

1.1 Tirol

JM ESC. IMÓVEIS - C.1959. www.imoveisempre.com.br. F.9966-0834/8828-4614. Vende-se. Exc. Oport. Ót apartm nvo, exc ar.lzer, 1 sl star, wc soc, coz, 2/4 sdo 1 ste(wc), elev, vg gar. Oport imperd. única. R$ 160 mil. APV 340.

ALIANÇA IMOBILIÁRIA - C.1621. F.3234-3333. Apt ótm loc, novo, 2/4 snd 1 suit, 56m2, 1 vaga cob, sombra, ventild, infra-estrut comp. R$ 155 mil. A-3948.

3 Quartos

BEM LOCALIZADO - na Av Hermes da Fonseca, 3/4. F.8846-1291/9148-6460.

J.VIEIRA ESC IMOB - C/525. F.3217-1544/9983-2901. Fax 3217-7843. Apto, excel cond fech, novo, desocup, c/3/4 sdo 1 ste, sl ampla, wc soc, copa/coz, ár serv, dep emp, gar, 2 elev, ár lazer compl. Qtado. R$ 220 mil. Temos outras opções.

PROCURADORIA DE IMÓVEIS - C.998. F.4006-3838/9144-6312. Plantão sáb/dom. Pré-lançamento, aptos c/ 2 ou 3/4, lazer c/ ótm acab. Próx Parq das Dunas. APV525.

PROCURADORIA DE IMÓVEIS - C.998. F.4006-3838/9144-6312. Plantão sáb/dom. Apto c/ 3/4 sd 1 ste, dep emp, 2 sl, 2 vg gar, ár lazer comp R$ 235 mil. APV682.

PROCURADORIA DE IMÓVEIS - C.998. F.4006-3838/9144-6312. Plantão sáb/dom. Apto c/200m2, 3 sts, sl p/4 amb, vista total do Pq Dunas, reformado recente. R$ 300 mil. APV690.

PROCURADORIA DE IMÓVEIS - C.998. F.4006-3838/9144-6312. Plantão sáb/dom. Ed Carlos Gondim pré-lançamento, apt c/ 109m2, 3/4 2 suit, a partir R$ 269.183,28. APV779.

JM ESC. IMÓVEIS - C.1959. www.imoveisempre.com.br. F.9966-0834/8828-4614. Vende-se lindo Apartm, estiliz, espaço, req, criação trol, nvo, 1 sl p/ 3 amb, 4 ste, lvb, ste casal(closet), var, porc, sanca, Rda tto, coz, (msa gran+cb gran), desp, dep compl. Entr serv, ár serv, fin acab, port 24hs, 3 vg gar, psc, slão fest, 2 elev. R$ 550 mil. APV 975.

JM ESC. IMÓVEIS - C.1959. www.imoveisempre.com.br. F.9966-0834/8828-4614. Vende-se excel, 4 sts c/var, estiliz, req coraç, Tirol alto padrão, and médio, sl p/3 amb, 4 sts (armrs), desp, dep, compl, entr serv, ár serv, 280m2, portar 24 hrs, 3 vgs gar, psc, s.festa, churrasq, 2 elev, Préd elegant. APV.3045.

ALIANÇA IMOBILIÁRIA - C.1621. F.3234-3333. Ap c/ótima localiz, 4 sts arm, 2 sls, lavabo, coz, ár serv, gar p/2 autos, dep compl, lazer c/sauna, psc, churrasq, slão festas/jogos, no centro. R$ 450 mil. A-3974.

ALIANÇA IMOBILIÁRIA - C.1621. F.3234-3333. Ap excel boa localiz, 240m2 privativa, 4 sts, lavabo, avr c/local pra esc, 2 sts, coz, ár serv, dep emp, gar p/3 autos, lazer c/psc, adut/inf, bar apoio, churrasq, playg. R$ 700 mil. A-3975.

IMOBILIÁRIA GUILHERME SOARES - C-946. 3222-1550/3222-0513. Imóvel novo, c/ 4 suit, sl p/ 3 amb, var, coz, ár serv, gar p/ 3 carr, dep emp, piscina, elev, todo em porcelanato, 225 m2 de ár útil. R$ 500 mil. GS-AV30(J).

Zona Sul

2 Quartos

PROCURADORIA DE IMÓVEIS - C.998. F.4006-3838/9144-6312. Plantão sáb/dom. Porto Palladio pré-lançamento próx ao Rede Mais Nova Parnamirim, 2/4, sdo 1ste lazer c/ fitness equipado, elev, a partir de 89.910,00 c/ financ. APV505.

1.2 Apartamento Aluga

Alecrim

1 Quarto

PROCURADORIA DE IMÓVEIS - C.998. F.4006-3838/9600-0626. Plantão sáb/dom. Kitnet Vitória sl, 1/4, wc soc. R$ 320,00 + tx e IPTU. APL025.

PROCURADORIA DE IMÓVEIS - C.998. F.4006-3838/9600-0626. Plantão sáb/dom. Kitnet Esperança, sl, 1/4, wc soc, coz, ár serv. R$ 280,00 + tx e IPTU. APL111.

Areia Preta

3 Quartos

IMOBILIÁRIA GUILHERME SOARES - C-946. 3222-1550/3222-0513. Apto c/3 sts, sl, coz, ár serv, dep emp, gar p/3 carr. R$ 1.500,00 + cond (R$ 700,00) e IPTU. (R$ 200,00) GS-AA79(I).

Bairro Latino

2 Quartos

APTO- Todo mobiliado. F:8869-5355 / 3213-2316.

Candelária

2 Quartos

PROCURADORIA DE IMÓVEIS - C.998. F.4006-3838/9600-0626. Plantão sáb/dom. Apto, sl, 2/4, coz, wc soc, ár serv, gar, portão, eletr. R$ 500,00 + tx e IPTU. APL.004.

3 Quartos

TERTULIANO RÊGO - C.1098J. F.3203-2800. Plantão Sáb/Dom. Andar alto, linda vista, sl 2 amb, var, 3/4 (1 ste), demais deps, 2 gar, lazer. R$ 1.500,00. TR15192.

Capim Macio

TEC IMOBILIÁRIA - C.1718 F:3221-2222/9961-0538. Kitnet, 2 amb, sl, qto c/wc. R$ 350,00 + tx.

2 Quartos

TEC IMOBILIARIA - C.1718 F:3221-2222/9961-0538. Edf. (semi-mobil), 2/4 (1 ste) + reversível c/wc, var, sl, 3 andar sombra R$ 500,00 + Taxas.

1.2 Capim Macio

PROCURADORIA DE IMÓVEIS - C.998. F.4006-3838/9600-0626. Plantão sáb/dom. Apto, Cond Serra do Cabugi II, sl p/2 amb, 2/4 wc soc c/box, coz, ár serv, todo refor. R$ 500,00 + tx e IPTU. APL303.

PROCURADORIA DE IMÓVEIS - C.998. F.4006-3838/9600-0626. Plantão sáb/dom. Apto. Morada Di Cavalcanti, sl p/2 amb, 2/4 sd 1 ste, wc soc, coz, ár serv, gar, aplo, semi mobil. R$ 750,00 + tx e IPTU. APL306.

PROCURADORIA DE IMÓVEIS - C.998. F.4006-3838/9600-0626. Plantão sáb/dom. Apto. Morada dos Colibris III, 2 sl, 3/4 sd 1 ste, wc soc c/ box, coz, ár serv, piscina, 1 vg gar R$ 700,00 + tx e IPTU. APL110.

Centro

TERTULIANO RÊGO - C.1098J. F.3203-2800. Plantão Sáb/Dom. Várias suítes p/jovens em ótimo local, próx de tudo no centro, reciem-reformado, a partir R$ 200,00. TR12340.

2 Quartos

TERTULIANO RÊGO - C.1096J. F.3203-2800. Plantão Sáb/Dom. Exc local, amplo apto, sl 2 amb, var, 2/4, wc soc, dep emp, gar/rotativa. R$ 650,00. TR15338.

Cidade da Esperança

2 Quartos

COOPIMÓVEIS - C.1791J. F.3206-4000. Apto. Res. Monte Carlos. 2/4, sl, wc soc, coz, dep emp c/wc, ár serv. R$ 500 + taxas. 8868-0992. AL0033.

Cidade Satélite

2 Quartos

PROCURADORIA DE IMÓVEIS - C.998. F.4006-3838/9600-0626. Plantão sáb/dom. Apt Living Garden Pré-lançamento, c/145m2 e 3 sts e 172m2 c/4 sts, exc ár lazer, ent prevista p/2010. APV656.

PROCURADORIA DE IMÓVEIS - C.998. F.4006-3838/9144-6312. Plantão sáb/dom. Pré-Lançamento Rua Jundiaí, 4/4 sdo 2 sts, 150m2 de área, a partir. R$ 389 mil. APV750.

PROCURADORIA DE IMÓVEIS - C.998. F.4006-3838/9144-6312. Plantão sáb/dom. Cond Solar Tirol exc cobertura 4/4 sd 3 st, esc, 3 sl, arm na coz, wc c/ arm e box, banheira na master, piscina, churr, exc loc, 3 vg gar. APV711.

J.VIEIRA ESC IMOB - C/525. F.3217-1544/9983-2901. Fax 3217-7843. Exc loc (cobertura) c/ 236m2 área const, cond fech, 4 vagas gar, 2 elev, c/ 4/4 s/stes, sala ampla p/ 3 amb, wc comp, cop coz, ár serv, dep emp, quitado. R$ 260 mil. Temos outras opções.

JM ESC. IMÓVEIS - C.1959. I.9966-0834/8828-4614. www.imoveisempre.com.br. Vende-se exc apto, ár nobr Ntal, spaço, conf, seg, 4 st(arms+blidx) suit mast (clo+ blidx +hidro). Exc var, lvb, sl 3 amb ampla, coz(arms)+desp, dep compl, ár.serv, 260m2, ár.priv, sl fest, 2 piso, churr playg, ground, elevs c/ cód, 3 vg gar, sl jog, guar 24h. R$ 450 mil. APV.1025.

JM ESC. IMÓVEIS - C.1959. I.9966-0834/8828-4614. www.imoveisempre.com.br. Vende-se Belo apto, ár nobr, estilizad, requit, confort, and.médio, 4 sts (armars+blindx), ste mast (vara+clos + blindx + hidro), excel, var, lav, sl 3 amb, ampla, coz (armars) + desp, dep compl, ár.serv, 260m2 ár, privat, slão fest, 2 pscins, churrasq, elev c/códig, 3 vgs gar, s.jogos, guanta 24 hs. APV1027.

JM ESC. IMÓVEIS - C.1959. www.imoveisempre.com.br. F.9966-0834/8828-4614. Vende-se lindo Apartm, estiliz, espaço, req, criação trol, nvo, 1 sl p/ 3 amb, 4 ste, lvb, ste casal(closet), var, porc, sanca, Rda tto, coz, (msa gran+cb gran), desp, dep compl. Entr serv, ár serv, fin acab, port 24hs, 3 vg gar, psc, slão fest, 2 elev. R$ 550 mil. APV 975.

JM ESC. IMÓVEIS - C.1959. www.imoveisempre.com.br. F.9966-0834/8828-4614. Vende-se excel, 4 sts c/var, estiliz, req coraç, Tirol alto padrão, and médio, sl p/3 amb, 4 sts (armrs), desp, dep, compl, entr serv, ár serv, 280m2, portar 24 hrs, 3 vgs gar, psc, s.festa, churrasq, 2 elev, Préd elegant. APV.3045.

ALIANÇA IMOBILIÁRIA - C.1621. F.3234-3333. Ap c/ótima localiz, 4 sts arm, 2 sls, lavabo, coz, ár serv, gar p/2 autos, dep compl, lazer c/sauna, psc, churrasq, slão festas/jogos, no centro. R$ 450 mil. A-3974.

ALIANÇA IMOBILIÁRIA - C.1621. F.3234-3333. Ap excel boa localiz, 240m2 privativa, 4 sts, lavabo, avr c/local pra esc, 2 sts, coz, ár serv, dep emp, gar p/3 autos, lazer c/psc, adut/inf, bar apoio, churrasq, playg. R$ 700 mil. A-3975.

IMOBILIÁRIA GUILHERME SOARES - C-946. 3222-1550/3222-0513. Ap 2/4, sl, coz, wc soc, elev, gar, próx ao Hiper Bombreço. R$ 500,00 (já incluso + IPTU. GS-AA.82(C)

3 Quartos

PROCURADORIA DE IMÓVEIS - C.998. F.4006-3838/9600-0626. Plantão sáb/dom. Apto Cond Potiguar, sl, 3/4 sd 1 ste, wc soc c/ box, coz, esc, ár serv, psc, 1 vg gar. R$ 630,00 + tx e IPTU. APL-213.

COOPIMÓVEIS - C.1791J. F.3206-4000. Res Paris apt c/ 3/4 snd 2 ste, sl, coz c/ arm, á serv, wc c/ blindex, psc, sl fest, quadra, sl jog, guarita 24h. R$ 690,00 + cond. AL0035. 9407-0230.

Morro Branco

2 Quartos

COOPIMÓVEIS - C.1791J. F.3206-4000. 2/4 snd 1 ste, coz c/arm, psc, sl festas, guarita 24 hs. R$ 950,00 cond incluso. F.9431-2806. AL0029.

Nova Descoberta

2 Quartos

PROCURADORIA DE IMÓVEIS - C.998. F.4006-3838/9600-0626. Plantão sáb/dom. Apto, Porto das Dunas, sl, 2/4 sdo 1 ste, wc soc, coz, ár serv, 1 vg gar. R$ 500,00 + tx e IPTU. APL262.

3 Quartos

PORTO DAS DUNAS - Apto 3/4 (sta), sla, wc, coz, var. R$ 350,00 + cond.+ IPTU. F: 8802-1763.

Nova Parnamirim

TEC IMOBILIÁRIA - C.1718 F:3221-2222/9961-0538. Kitnet, sl c/coz, amer, wc + ste, gar. R$ 400,00 + Taxas.

2 Quartos

IMOBILIÁRIA GUILHERME SOARES - C-946. 3222-1550/3222-0513. Apto c/2/4, sl, coz, wc, R$ 450,00 já incluso cond e IPTU. GS-AA75(I).

IMOBILIÁRIA GUILHERME SOARES - C-946. 3222-1550/3222-0513. Apto c/2/4, sl, coz, wc soc, ár serv. R$ 350,00 já incluso IPTU. GS-AA83(I).

COOPIMÓVEIS - C.1791J. F.3206-4000. Serrambi V. Apto c/ 2/4, sl p/2 amb, wc soc, 1º andar, ldo sombra. R$ 400,00 + cond. AL0020.

3 Quartos

PROCURADORIA DE IMÓVEIS - C.998. F.4006-3838/9600-0626. Plantão sáb/dom. Apto Jardins do Sul, c/3/4 sdo 1 ste, sl p/2 amb, wc soc, ár lazar 1 vga gar. R$ 600,00. APL.300.

PROCURADORIA DE IMÓVEIS - C.998. F.4006-3838/9600-0626. Plantão sáb/dom. Apto, Cond California Gardens, sl, 3/4 sd 1 ste, wc soc c/box, coz, ár serv, var central gás. R$ 600,00 + Tx e IPTU. APL069.

1.2 Nova Parnamirim

PROCURADORIA DE IMÓVEIS - C.998. F.4006-3838/9600-0626. Plantão sáb/dom. Apto, colinas do Sol, sl, 3/4 sd 1 ste, wc soc c/box e arm, coz, ár serv. R$ 470,00 + tx e IPTU. APL.133.

GOULART NETO C.972 F: 3218-1340/8814-4396-3/4 suite,wc social,gradeado/terreo/portão eletr,cozinha com armário,R$ 500,00 incluso cond.gaz/água pag. só energia.

COOPIMÓVEIS - C.1791J. F.3206-4000. Cond Jardins do Sul, 3/4 snd 1 ste, sl 2 amb, coz, psc, churr, qdra, próx ao Rede Mais. R$ 450,00 + cond. 9984-0130. AL0028.

Petrópolis

2 Quartos

TEC IMOBILIÁRIA - C.1718 F:3221-2222/9981-0538. Edf. Kubitschek, elev, gar, sl, var, 2 qto + 1 reversível, coz, ár serv. R$ 600,00 + Taxas.

PROCURADORIA DE IMÓVEIS - C.998. F.4006-3838/9600-0626. Plantão sáb/dom. Cond Dom heitor, sl, 2/4 (1 ste), wc soc, coz, copa, ár. serv. R$ 600,00 + tx e IPTU. APL-204.

3 Quartos

TEC IMOBILIÁRIA - C.1718 F:3221-2222/9981-0538. Apto próx à UnP, 2 gar, Edf. Villágio Di Roma, elev, play, sl, var, 3/4, coz, ár serv. R$ 600,00 + Taxas.

PROCURADORIA DE IMÓVEIS - C.998. F.4006-3838/9600-0626. Plantão sáb/dom. Edf Dulce Costa, sl, 3/4 sd 3 sts, wc soc, c/box, hidro, copa/coz, ár serv, esc, lavabo, 2 vgs gar. R$ 900,00 + tx e IPTU. APL-283.

+ de 3 Quartos

IMOBILIÁRIA GUILHERME SOARES - C-946. 3222-1550/3222-0513. Apto c/4/4 sdo 1 ste, sl, coz, var, wc, ár serv, dep empr, gar, armar nos 4º, coz e dep emp. R$ 2 mil+cond+IPTU. GS-AA77(I).

Praias

2 Quartos

ANA HILDA - Neg Imobiliários. C.2383-J. F.8817-9683/3608-3246. Ap 2/4+ dep, sl, coz, á.serv, elev R$ 650,00 + taxas.

ANA HILDA - Neg Imobiliários. C.2383-J. F.8817-9683/3608-3246. Ap 2/4+ dep, sl, coz, á.serv, elev R$ 650,00 + taxas.

COOPIMÓVEIS - C.1791J. F.3206-4000. Oferta, Corais de Pta Negra 3/4 snd 1 ste + dep, vista tot mar, apto original apenas R$ 1.200,00. AL0026. 9418-9415.

Potilândia

3 Quartos

TEC IMOBILIÁRIA - C.1718 F:3221-2222/9981-0538. Apto próx a UFRN, Edf Villágio Di Firenze, elev, play, sl, var, 3/4, (1 ste), coz, ár serv. R$ 650,00 + taxas.

Tirol

2 Quartos

TEC IMOBILIÁRIA - C.1718 F:3221-2222/9981-0538. Edf. João Borja, 2/4 + dep, coz, 2 wcs, ár. serv c/ gar no pilotis. R$ 450,00 + Taxas.

PROCURADORIA DE IMÓVEIS - C.998. F.4006-3838/9600-0626. Plantão sáb/dom. Cond Pasargada, sl, 2/4 sdo 1 ste, wc soc, coz, ár serv, var, psc. R$ 700,00 + tx e IPTU. APL297.

COOPIMÓVEIS - C.1791J. F.3206-4000. Ap 2/4 snd 1 ste, wc soc já c/ arm e blindex, teto dec em gesso, lot somb, último and, vent frontal, viz colégio Marista R$ 850 + cond. AL0037.

3 Quartos

PROCURADORIA DE IMÓVEIS - C.998. F.4006-3838/9600-0626. Plantão sáb/dom. Res Rodrigo de Melo Franco, sl, 3/4 c/arm, wc soc c/box, coz, ár serv, dep emp c/wc. R$ 600,00 + tx e IPTU. APL066.

IMOBILIÁRIA GUILHERME SOARES - C-946. 3222-1550/3222-0513. Apto c/ 3/4, sl, coz wc soc, elev, gar, psc, sl festa, R$ 700,00 (já incluso IPTU) GS-AA84(I).

+ de 3 Quartos

PROCURADORIA DE IMÓVEIS - C.998. F.4006-3838/9600-0626. Plantão sáb/dom. Edf Saint Remmy apto c/sl, 4/4 sd 2 sts c/ arm, wc c/box, coz c/arm, dep emp c/ wc, ár serv, var R$ 1.000,00 + tx e IPTU. APL252.

1.3 Casa Compra e Venda

Alecrim

TERTULIANO RÊGO - C.1098J. F.3203-2800. Plantão Sáb/Dom. Ótm local, 3 sls, wc soc, coz, ár serv, ldo/sombra. R$ 100 mil. TR14256.

1.3 Alecrim

+ de 3 Quartos

FONTES - C.2086. F.3207-4791/ 9481-2833. Cs, 4/4, 2 sts, coz, dep, desp, excel p/comerc, boa localiz. R$ 120 mil. Cód.131.

Barro Vermelho

3 Quartos

PROCURADORIA DE IMÓVEIS - C.998. F.4006-3838/9144-6312. Plantão sáb/dom. Cs, ótm loc, 3/4 sd 1 ste, sl p/3 amb, coz, dep comp R$ 400 mil. CV516.

PROCURADORIA DE IMÓVEIS - C.998. F.4006-3838/9144-6312. Plantão sáb/dom. Cond Green Woods 3 ste, sl p/ 3 amb, lav, coz, dep emp, psc, sauna, escrit. 750 mil. CV229.

ALIANÇA IMOBILIÁRIA - C.1621. F.3234-3333. Casa ótimo 3/4 sdo 1 ste + semi-ste, sl em L, var, coz, ár serv, 1 vg gar, portas em ipê, excel acab. R$ 145 mil. C-3642.

TERTULIANO RÊGO - C.1098J. F.3203-2800. Plantão Sáb/Dom. Casa conf, exc acab, terraço, 2 sls, lav, 3/4 (1 ste), demais, depend, 3 gar, tudo c/arm, lado sombra. R$ 350 mil. TR14476.

TERTULIANO RÊGO - C.1098J. F.3203-2800. Plantão Sáb/Dom. Casa de esq, conj.cand, 3 sts, 3/4 (1 ste), wc soc, coz, ár serv, 2 gar, ldo/sombra. R$ 220 mil. TR13890.

+ de 3 Quartos

JM ESC. IMOVEIS - C.1959. www.imoveisempre.com.br. F.9966-0834/8828-4614. Vende-se. Casa. Cnd fech, ár. nobr, alt padrão, 2 pav, 4 ste, var, 3 vg gar, 2 escr, pso porce, 1 sl, 3 amb, sl tv, som, escan mannor, fcam mveis fix, psci, 3 ste(clo+arm), ste mast(clo+hidr+arm), C.coz, desp, ár.serv, dep compl. Exc ár lzer, churr, jdim c/ paisag, seg, 500m2. CV 500.

FONTES - C.2086. F.3207-4791/ 9481-2833. Cs Cond West Park Boulevard 4/4, 3 ste 2 c/ arm, 1 closet, 3 sl, escrit. mes, lav, var, coz c/arm, desp, dep emp, á.serv, 2 vg, psc, churr, 280m2. R$ 850 mil. AV.056.

FONTES - C.2086. F.3207-4791/ 9481-2833. Cs Cond West Park Boulevard 4/4, 3 ste 2 c/ arm, 1 closet, 3 sl, escrit. mes, lav, var, coz c/arm, desp, dep emp, á.serv, 2 vg, psc, churr, 280m2. R$ 850 mil. AV.056.

Capim Macio

PROCURADORIA DE IMÓVEIS - C.998. F.4006-3838/9144-6312. Plantão sáb/dom. Cs terr 20 x 40,350m2 ár const, prox a Shopping. Supermerc, área grande valoriz. CV470.

2 Quartos

JM ESC. IMÓVEIS - C.1959. www.imoveisempre.com.br. F.9966-0834/8828-4614. Excet oport. Bta casa, R. Asfaltad. ár nobre, proj arquitet, 2 sts. + 1/4 + esc, terraço, 4 vgs gar, sl 3 amb, jard. invern (blindex), lavab, na ste master (closet + armars), coz (armars), desp, ár serv, (grand), dep compl. 2/4 despej, canil, ótim, ar lazer, churr, psc, jard c/paisagism, ár const. 330m2. CV.1010.

3 Quartos

J.VIEIRA ESC IMOB - C/525. F.3217-1544/9983-2901. Fax 3217-7843. Exc. 3/4 s/1 ste, sl ampla p/2 amb, wc soc, copa/coz, ár serv, dep emp, gar p/3 autos, terr med, 15x30m, 152m2 ár const. R$ 300 mil.

J.VIEIRA ESC IMOB - C/525. F.3217-1544/9983-2901. Fax 3217-7843. Oport Conj dos Profº, excel Resid, terr med 681m2, c/3 sts, esc, lavabo, 2 s/s s/1 p/2 amb, copa/coz, ár serv, dep emp 1/4, desp, ár lazer, compl, agr p/4 autos, qtado. R$ 400 mil, temos outras opções.

PROCURADORIA DE IMÓVEIS - C.998. F.4006-3838/9144-6312. Plantão sáb/dom. Cs bem loc, ampla (210m2 útil) ótm estado conserv, 3Q/2S, completissima, terr 400m2, bom preço. Consulte-nos CV327.

ALIANÇA IMOBILIÁRIA - C.1621. F.3234-3333. Cs 3 ste sdo 1 suit master c/ closet e ampla var, rua asfalt, ótm loc. Ac. imóv menor preço. R$ 330 mil. C-3645.

SUDHARI PARTIC.IMOB- C-1738. F:9982-7240. Vende-se casa em terreno 20X40, lado sombra, próx. A Roberto Freire, 3 stes, 280m2. R$ 450 mil.

1.3 Capim Macio

ALIANÇA IMOBILIÁRIA - C.1621. F.3234-3333. Cs ótima resid próx a supermercado, shopping, praia P Negra c/3 sts, lavabo, terraço soc, 2 sls, coz c/desp, ár serv, dep emp, agr p/3 autos, sombra. R$ 350 mil. C-3796.

ANA HILDA - Neg Imobiliários. C.2383-J. F.8817-9683/3608-3246. 3/4 s/2 ste, 3 sl, coz, á serv, lavb, gar 4 autos, psc, R$ 350 mil.

TERTULIANO RÊGO - C.1098J. F.3203-2800. Plantão sáb/dom. Ótm cs, 500 m2 terreno, 270 m2 const, terraço, sl 3 amb, lav, escrit, 3 suit, d+dep, tudo c/arm, 5 gar, psc/bar/churr/wc apoio, R$ 550 mil. TR14387.

TERTULIANO RÊGO - C.1098J. F.3203-2800. Plantão Sáb/Dom. Nova, 2 pav, terraço, sl 2 amb, lav, esc, 3 sts, coz/desp, demais deps, 2 gar. R$ 320 mil. TR13507.

+ de 3 Quartos

J.VIEIRA ESC IMOB - C/525. F.3217-1544/9983-2901. Fax 3217-7843. Op.ún, 100m da Eng.Rob.Freire, terr med 20x40m, 362m2 ár.const.ár.lazer compl, 5 sts s/4 c/closet, 2 s/as amp, esc, wc comp, cop/coz compl, coz.aux, ár.lazer, gar p/6 autos, 1/4 desp, quitada, pço ocasião. R$ 420 Mil.

J.VIEIRA ESC IMOB - C/525. F.3217-1544/9983-2901. Fax 3217-7843. Conj. dos Profº, c/4/4 s/2 sts, wc soc, sl p/2 amb, copa e coz, ár serv, gar p/2 autos. R$ 260 mil. temos outras opções.

PROCURADORIA DE IMÓVEIS - C.998. F.4006-3838/9144-6312. Plantão sáb/dom. Cs de muito bom gosto, 4 stes (c/guarda-roupa) coz c/ arm, 2 sl, var, terraço, psc, lindo jard, gar p/ 3 aut, esc, bar, 2 dep emp, confiral CV-425.

PROCURADORIA DE IMÓVEIS - C.998. F.4006-3838/9144-6312. Plantão sáb/dom. Cond alto padrão, 4/4 snd 3 ste, esc, sl p/ 4 amb, 4 vg, A.T 500m2, A.C 330m2 R$ 450 mil. CV447.

Centro

2 Quartos

TERTULIANO RÊGO - C.1098J. F.3203-2800. Plantão sáb/dom. Cs. ótimo local, terraço, 2 pav, 2 sls, 2/4 (1 ste), wc soc coz/arm, ár serv. R$ 95 mil. TR 14888.

Cidade da Esperança

3 Quartos

C.1846-F:3213-7178/9968-5064 - Casa 3/4 (1 suíte), sala p/2 ambs, copa/coz, quintal, varanda.

Cidade Jardim

3 Quartos

J.VIEIRA ESC IMOB - C/525. F.3217-1544/9983-2901. Fax 3217-7843. Excel (oportunidade única) c/ 3/4 s/2 stes c/ closet, escritor, 2 sts ampl, c/jardins inverno, wc compp, cop/coz, desp, ár serv, dep emp, gar p/4 autos, ár la

1.3 Petrópolis

Petrópolis

3 Quartos

INVESTE IMÓVEIS - C.2526J. F.3234-3336. 3/4, 2 wc, 2 sl, ár serv, coz, dep, 1 vg, 250 mil. CS027. Plantão domingo 8h as 18h.

+ de 3 Quartos

TERTULIANO RÊGO - C.1098J. F.3203-2800. Plantão sáb/dom. Av princ, 260m2 terreno, 2 pav, 500m2 const, 3 sl, 5/4, wc soc, coz, pto comerc R$ 700 mil. TR13123.

TERTULIANO RÊGO - C.1098J. F.3203-2800. Plantão sáb/dom. Exc loc, ótm p/ clínicas, escrit, terraço, 2 sl, 5/4, 2 wc, d+ dep, 5 gar R$ 230 mil. TR11494.

Planalto

2 Quartos

FONTES - C.2066. F.3207-4791/ 9481-2833. Cs, 2/4, sl, coz, wc soc, terr, bom. R$ 63 mil. CV.107.

3 Quartos

ALIANÇA IMOBILIÁRIA - C.1621. F.3234-3333. Cs 3/4 sdo 1 ste, 2 wc soc, sl visita e jantar, esc, avr, pergol, coz, ár serv, qtal, pisc, wc apoio, toda cer, lajeada, sombra. R$ 120 mil. C.3924.

ANA HILDA - Neg Imobiliários C.2383-J. F.8817-9683/3608-3246. 3/4, 2 sl, coz, wc á serv, gar nova.

ANA HILDA - Neg Imobiliários C.2383-J. F.8817-9683/3608-3246. Prédio (lj 160m2) +residência (3/4, 1 ste, sl, coz, wc) ter. 20x20.

Praias

TERTULIANO RÊGO - C.1098J. F.3203-2800. Plantão sáb/dom. Praia de Pirangi do Norte: terrenos de Pirangi, triplex e duplex no melhor ponto de Pirangi. Todos c/ vista p/mar. Pagto facilitado. R$ 380 mil. Tr. 9978-0207 c/ Fábio e 9926-2918 c/ Cecília. TR13299.

2 Quartos

PROCURADORIA DE IMÓVEIS - C.998. F.4006-3838/9144-6312. Plantão sáb/dom. Muriú à 500m da praia, lindo visual, ótm loc, ter. 780m2, 2/4 sd 1 ste. Pço p/ vender. CV476.

PROCURADORIA DE IMÓVEIS - C.998. F.4006-3838/9144-6312. Plantão sáb/dom. Búzios cs c/ 2/4, sl, coz, ár serv, var. R$ 70 mil. CV519.

3 Quartos

J.VIEIRA ESC IMOB - C/525. F.3217-1544/9983-2901. Fax 3217-7843. Cotovelo beira mar, c/ 3/4 sdo 1 st, sl ampla, wc compl, copa/coz, desp, ár serv, dep empr compl, sl jogo, var em L, gar p/ 4 autos. Guitada. R$ 500 mil. Temos outras opções.

PROCURADORIA DE IMÓVEIS - C.998. F.4006-3838/9144-6312. Plantão sáb/dom. Tibau do Sul, sensacional casa nova, ter 700m2, vista p/o mar, lagoa, 3/4 sd 2 sts, pisc c/deck, total mobil. R$ 750 mil. CV504.

PROCURADORIA DE IMÓVEIS - C.998. F.4006-3838/9144-6312. Plantão sáb/dom. Praia de Pipa, 60m/ local, a 200mts da rua principal, 3/4 sd 2 sts + 2 apto, compl, indep, jd, gar p/5 carros. Veja foto no nosso site R$ 380 mil. CV524. CV524.

PROCURADORIA DE IMÓVEIS - C.998. F.4006-3838/9144-6312. Plantão sáb/dom. Praia de Muriú. Casa simples c/ 3/4, ter 15x30. Vista p/ o mar. R$ 100 mil. CV.451.

PROCURADORIA DE IMÓVEIS - C.998. F.4006-3838/9144-6312. Plantão sáb/dom. Praia de Muriú, casa beira mar c/terr 1920m2, 3/4 sd 2 sts, casa caseiro, alpendre em L, wc soc, coz, melhor loc. R$ 650 mil. CV520.

PROCURADORIA DE IMÓVEIS - C.998. F.4006-3838/9144-6312. Plantão sáb/dom. Praia Pirambuzinho 3/4 (2 ste) amp, var, exc vista mar, deck, jard, semi-nova, ótm loc. R$ 280 mil. CV.342.

JM ESC. IMÓVEIS - C.1959. F.9966-0834/8828-4614. www.imoveisempre.com.br. Pirangi. Vende-se casa duplex - Lti Sul, cond fech. Exc loc, 1 ste+ 2/4, var, 3 vg gar, 2 pavmto, ár verd, 1 sl 2 amb, coz amer, wc, desp 1/4 desp, ste c/ var(ar-cond), bom acab, pis, ceram, escad, bla ár lzer, gramd churr, s. test, pisc, bar, fácil acesso praia, 170m2. CPV.140.

FONTES - C.2066. F.3207-4791/ 9481-2833. Cs praia (Buzios), 20x40, 3/4, 1 ste, sl 2 ambs, var, coz, desp, ár serv, dep emp. R$ 100 mil. CV.154.

FONTES - C.2066. F.3207-4791/ 9481-2833. Cs duplex Cotovelo, 3/4 sd 2 sts, 1 sl 2 amb, coz, var, dep emp, jdim, gar, vista p/mar. R$ 1.200 mil. ac proposta. AV.096.

COOPIMÓVEIS - C.1791J. F.3206-4000. Cs Genipabu, cond fech c/3 sts, sl p/3 amb, coz amerc, 5 vgs, pisc, churrasq. R$ 330 mil. 8868-0992. CV0048.

+ de 3 Quartos

OPORTUNIDADE ÚNICA-Casa a beira mar,td renovada em 2007,c/6/4 snd 3 stes,1 c/hidro sala c/ 3 ambs,1/4 prempregada,terreno medindo 15 x 44,c/poço e energia trifásica,pisc de 8 x 4,antena sky e internet td mobiliada. Valor R$ 650 Mil.F:9993-8927.

PROCURADORIA DE IMÓVEIS - C.998. F.4006-3838/9144-6312. Plantão sáb/dom. Praia de Porto Mirim, cs beira mar, c/4/4 sdo 1 ste, 3 c/var p/o mar, 3 sts, coz, 2 dep, alpendre deck. CV408.

PROCURADORIA DE IMÓVEIS - C.998. F.4006-3838/9144-6312. Plantão sáb/dom. Cotovelo, cs duplex, 4/4 sd 3 st, sl p/4 amb, terraço, var, pisc, churrasq, jdim, cs nova. R$ 350 mil. CV403.

IMOBILIÁRIA GUILHERME SOARES - C-946. 3222-1550/3222-0513. Casa, Cotovelo, 300m2 ár const, terr 450m2, 4/4 sdo 2 sts, sl p/3 amb, coz, ár serv, gar, dep emp, var, em excel estado conserv, 1ª Rua após a Beira-mar. R$ 380 mil. CV.53(G).

1.3 Praias

TERTULIANO RÊGO - C.1098J. F.3203-2800. Plantão sáb/dom. Praia Pitangui exc casa, 2 pav, 350 m2 const, terraço, sl 3 amb, 4qtos/arm (2 ste) wc soc, coz/ arm/desp, á serv, gar vários cam, pisc/churrasq/bar /wc apoio R$ 350 mil. TR13543.

COOPIMÓVEIS - C.1791J. F.3206-4000. Praia de Tabatinga, cs b mar mobiliada, 4/4 snd 2 ste, 3 sl, varandão, 2 vag cob e 3 desc, 270m2 const, terr 12.70x36m, próx ao Parque dos Tubarões, melhor banho. R$ 360 mil. 9407-0230. CV0046.

Ponta Negra

3 Quartos

VENDE-SE UMA CASA NO CONJ PONTA NEGRA-3/4 garag p/4 carros,200 m2 de ár construída,2 sls,cz,3 wcs,dep de empregada,jardim.R$ 300 Mil.F:8806-0688/3217-7993 Djalma.

PROCURADORIA DE IMÓVEIS - C.998. F.4006-3838/9144-6312. Plantão sáb/dom. Exc loc à 200m do Corais de P.Negra, bela cs c/ 3/4 sd 1 ste + escrit, var, blindex nos arm, segurança, ótm projeto A.T 335m2 e A.C.225m2. Bom preço. CV410.

PROCURADORIA DE IMÓVEIS - C.998. F.4006-3838/9144-6312. Plantão sáb/dom. Alagamar 3 ste, 3 sl, piscina, 3 vag, 160m2 R$ 300 mil. CV302.

ALIANÇA IMOBILIÁRIA - C.1621. F.3234-3333. Cs c/ 3 suit 1 c/ closet, 2 sls, lavb, escrit, pergo, coz, desp, ár serv dep comp, pisc churr, jard contornando a casa. R$ 320 mil. C-3946.

FONTES - C.2066. F.3207-4791/ 9481-2833. Cs 3/4, 2 ste, sl 2 amb, wc, coz, desp, dep emp, ár serv, terr 10x30, abaixo de preço de mercado R$ 230 mil. CV.109.

COOPIMÓVEIS - C.1791J. F.3206-4000. Cs conj, casa tipo A, especial ong, c/3/4 sdo 1 ste, 2 sls, wcs, copa/coz, em frente a praça, ter 16x30m. R$ 300 mil. 8867-2316. CV0023.

+ de 3 Quartos

JM ESC. IMÓVEIS - C.1959. F.9966-0834/8828-4614. www.imoveisempre.com.br. Vende-se bla casa, ár nobre, 4 stes, var fda, 2 vgs gar, exc acab, 2 pav lavab, 1 sl 2 amb, coz aux p/churra, bar, cpa coz gra(armars), desp, ár serv, dep compl, 1/4 desp, cani, 2 esc, PAVIM SUP, 1 sl(s+lv), ste mast grand(vrand+clos+blindx), excel, ár lzer, churrasq 2 vgs gar, seg, cerc elét, lcam Mveis fixos, Mirante. CV.590.

ALIANÇA IMOBILIÁRIA - C.1621. F.3234-3333. Cs c/4 sts sdo 1 master, sl p/3 amb, esc, var, coz, desp, ár serv, dep compl, depósito, 2 vgs gar, piso em porcel, banc em granito, pisc, adulto, inf, agende a sua visita. R$ 650 mil. C.3610.

ALIANÇA IMOBILIÁRIA - C.1621. F.3234-3333. Cs excel c/ vista p/o mar, 372m2 ár const, 4/4 sdo 1 ste master, pisc, agr 3 autos, coz, desp. R$ 750 mil. C.3912.

Quintas

+ de 3 Quartos

J.VIEIRA ESC IMOB - C/525. F.3217-1544/9983-2901. Fax 3217-7843. Casa c/4/4, 3 sts, wc, copa/coz, qtal grande, gar, ter 542m2 med 12 x 47m2. R$ 40 mil.

San Vale

3 Quartos

TERTULIANO RÊGO - C.1098J. F.3203-2800. Plantão Sáb/Dom. A realiz do sonho de morar c/conforto/segurança/bom gosto, desfrutando da + bela vista de Natal, cond c/apenas 9 casas, 271m2 const, 1ª linha em 2 pav, terraço, 2 sls, lav, esc, 3 sts, demais deps e o melhor pagto facilitado em até 24 meses. Confira, não perca essa oportunidade. Plantão de vendas no local. R$ 675 mil. TR13184.

+ de 3 Quartos

JM ESC. IMÓVEIS - C.1959. F.9966-0834/8828-4614. www.imoveisempre.com.br. Vende-se bla casa, ár nobre, Alto padrão, proj arquitet, c/parsagismo, 2 pav, 4 sts, terraço, 6 vgs gar, esc, sl 3 amb, sl star, sl tv, som, lavabo, ste mastar (closet), coz desp, ár serv, dep, compl, exc, ár lazer, churr, pisc c/cascat, bela ár verde, jard c/paisagism, espaç, criação aminais (canil), arv frutif, min, camp.fut, segur, ár const 500m2, ár terr 1600m2, irriga automat. CV.890.

TERTULIANO RÊGO - C.1098J. F.3203-2800. Plantão Sáb/dom. Exc loc, 1.620 m2 terreno, recuada, terraço, 3 sl, lav, escrit, 6qtos/arm/var (3 suit) coz/arm/desp, á serv, dep emp, 6 gar, pisc/sauna/churrasq, bar, wc apoio. R$ 520 mil. TR13272.

Soledade

+ de 3 Quartos

INVESTE IMÓVEIS - C.2526J. F.3234-3336. Soledade II 4/4, 1 ste, wc, 3 sl, ár serv coz, 1vg, 100 mil. Plantão domingo 8h as 18h.

Tirol

PROCURADORIA DE IMÓVEIS - C.998. F.4006-3838/9144-6312. Plantão sáb/dom. Exc cs servindo p/ esc, clínicas, resl, cursinhos, casa antiga, mto bem construída. Nos fundos da casa tem 1 apto tipo ste. CV450.

3 Quartos

PROCURADORIA DE IMÓVEIS - C.998. F.4006-3838/9144-6312. Plantão sáb/dom. Praia de Porto Mirim, cs ótm loc no coração de Natal, 3 ste, sl p/3 amb, coz, dep comp R$ 500 mil. CV515.

FONTES - C.2066. F.3207-4791/ 9481-2833. Cs, 3/4 snd 2 suit, 2 sls, coz amp, var, dep emp, jdim, gar loc excel p/resid e comércio R$ 260 mil.

1.3 Tirol

TERTULIANO RÊGO - C.1098J. F.3203-2800. Plantão Sáb/dom. Exc loc, esq, podendo ser coml, 840 m2 terreno, terraço, sl 4 amb, lav, escrit, 3/4/arm (1 suit) closet, wc so, coz/arm/desp, demais dep, 3 gar. R$ 700 mil. TR12633.

+ de 3 Quartos

TERTULIANO RÊGO - C.1098J. F.3203-2800. Plantão Sáb/dom. Ótm loc, ideal p/ clínicas, escrit, etc, 2 pav, terraço, 2 sl, lav, escrit, 9 qtos/arm (1 ste/closet) wc soc, coz/desp, á serv, dep emp, 5 gar. R$ 450 mil. TR13251.

Zona Sul

2 Quartos

INVESTE IMÓVEIS - C.2526J. F.3234-3336. Passagem de areia, 2/4, 1 st, wc, sl, ár serv, closet, coz, 1 vg, 65 mil. CS023. Plantão domingo 8h as 18h.

1.4 Casa Aluga

Alecrim

2 Quartos

CASA-gradeada,lajeada.2/4,1 ste,wc,quintal,sem garagem.R$ 400,00.8801-2264

Barro Vermelho

3 Quartos

IMOBILIÁRIA GUILHERME SOARES - C-946. 3222-1550/3222-0513. Casa 3/4, 2 sts, coz, ár serv, gar. R$ 700,00 já incluso IPTU. GS-CA55(G).

Centro

2 Quartos

PROCURADORIA DE IMÓVEIS - C.998. F.4006-3838/9600-0626. Plantão sáb/dom. Casa, 2/4, 1 st, wc, sl, ár serv, closet, coz, 1 vg, 65 mil. CS023. Plantão domingo 8h as 18h.

CASA - 3/4, 2 wc, gradeada,lajeada, ld sombra. F. 3212-1614.

Cidade Jardim

3 Quartos

TERTULIANO RÊGO - C.1098J. F.3203-2800. Plantão sáb/dom. Recuada, terraço, 2 slas, lav, escr, 3/4/ arm (1ste), wc soc, d+ deps, 5 gar, pisc. R$ 1.200,00. TR14250.

Lagoa Nova

3 Quartos

PROCURADORIA DE IMÓVEIS - C.998. F.4006-3838/9600-0626. Plantão sáb/dom. Sl, sl, 1/4, coz c/ár serv. R$ 250,00 + tx e IPTU. CPL178.

1.5 Pontos Comerciais Compra e Venda

Areia Preta

J.VIEIRA ESC IMOB - C/525. F.3217-1544/9983-2901. fax 3217-7843. Prédio func restaurante (b.mar) preço de ocasião R$ 280 mil, ac Ap de -vlr. F.9422-3434/8835-3442.

Cidade da Esperança

TERTULIANO RÊGO - C.1098J. F.3203-2800. Plantão Sáb/Dom. Prédio comercial. 8.200m2 terr. 1.400m2 galpão, 300m2 ár de escr, tdo estrut. Ót p/ grandes empresas. R$ 1.500.000,00. TR14649.

Emaús

TERTULIANO RÊGO - C.1098J. F.3203-2800. Plantão Sáb/Dom. Imóv comerc 90.000m2 terreno, 16.000m2 const, exc loc R$ 35.000.000,00. TR13389.

Lagoa Nova

IMOBILIÁRIA GUILHERME SOARES - C-946. 3222-1550/3222-0513. Prédi comerc, Av. Capitão-Mor Gouveia, de esquina, c/5 sls, wc, recepção, galpão, estac, terr 10 x 30m, 221m2 ár const. R$ 300 mil. GS-PV 6(J).

IMOBILIÁRIA GUILHERME SOARES - C-946. F:3222-1550/ 3222-0513. Prédio coml c/ vão livre, escrit, wc, 1.700 m2 de área const, terr med 35x30m. R$ 2.500.000,00. GS-PV8(G).

TERTULIANO RÊGO - C.1098J. F.3203-2800. Plantão Sáb/Dom. Prédio comercial, esquina, 1.360m2 const, fte p/ 2 ruas, sub solo c/ acesso p/ veículos estacionamento. R$ 2.500.000,00. TR11023.

TERTULIANO RÊGO - C.1098J. F.3203-2800. Plantão Sáb/Dom. Pto comerc em loc exc, 230m2 const, estacion. Aceita casa em cond ou apto menor valor. R$ 210 mil. TR14437.

COOPIMÓVEIS - C.1791J. F.3206-4000. Ponto na Rui Barbosa, c/sl, recepção e esc, ter med 10 x 30m, esq. R$ 240 mil. 9431-2806. PV0008.

Lagoa Seca

IMOBILIÁRIA GUILHERME SOARES - C-946. 3222-1550/3222-0513. Pred comerc, Av. Alexandrino de Alencar, c/1.200m2 ár const, composto 4 lojas, + 02 esc no 1º andar. R$ 550 mil. GS-PV.1(J).

Parnamirim

J.VIEIRA ESC IMOB - C/525. F.3217-1544/9983-2901. fax 3217-7843. À 100 mts da BR-101, em frente Parq Anstól Fernand, galp + terren de esquin, Vsomb, quitad R$ 300 mil. Temos outras opções.

TERTULIANO RÊGO - C.1098J. F.3203-2800. Plantão sáb/dom. Prédio comerc 2.440m2 terreno, 1.000m2 galpão, guarita, 2 vestiários e refeitório. Ótm invest. R$ 650 mil. TR15337.

Petrópolis

PROCURADORIA DE IMÓVEIS - C.998. F.4006-3838/9144-6312. Plantão sáb/dom. Sla comerc no Centro Odontomédico c/50m2, andar alto. R$ 25 mil. SCV15.

PROCURADORIA DE IMÓVEIS - C.998. F.4006-3838/9144-6312. Plantão sáb/dom. Sla 6º and, mobil. Harmony Medical Center. R$ 85 Mil c/ vga de gar inclusa. SCV14.

PROCURADORIA DE IMÓVEIS - C.998. F.4006-3838/9144-6312. Plantão sáb/dom. Harmony Medical Center pronta c/ garag, 13º and. R$ 62 mil. SCV13.

TERTULIANO RÊGO - C.1098J. F.3203-2800. Plantão Sáb/Dom. Local exc. serv p/diversas alividades, 9 sls, 2 wcs, copa/arm, ldo/somb. R$ 250 mil. TR12893.

Praias

PROCURADORIA DE IMÓVEIS - C.998. F.4006-3838/9600-0626. Plantão sáb/dom. Praia de Pipa, vendo imóvel c/5 chalés compl e mobil, novo, ótimo cond ideal p/ aluguel de diária ou temporada, etc. Veja as fotos no site. R$ 350 mil. HT14.

IMOBILIÁRIA GUILHERME SOARES - C-946. 3222-1550/3222-0513. Casa Santa Rita, beira mar, alpendrada c/4/4 sdo 2 sts, sl, coz, wc, agr, aluguel por temporada ou anual. R$ 3 mil. GS-CA52(G).

TERTULIANO RÊGO - C.1098J. F.3203-2800. Plantão Sáb/Dom. Praia de Buzios, mobil 2 pav, terraço, sl, lav, 5/4 (1 ste), wc soc, demais deps, 6 gar. R$ 5.200,00. TR14940.

Ponta Negra

PROCURADORIA DE IMÓVEIS - C.998. F.4006-3838/9600-0626. Plantão sáb/dom. Casa comercial na Av. Praia de Pta Negra, esquina, próx Abreu Imoveis c/ 465m2 de terr, 118m2 constr. R$ 7.000,00 + tx e IPTU. CPL-141.

1.4 Ponta Negra

3 Quartos

PROCURADORIA DE IMÓVEIS - C.998. F.4006-3838/9600-0626. Plantão sáb/dom. Casa, sl p/2 amb, 3/4 sd 1 ste, wc soc, coz c/ arm, desp, qto despejo, qtal, var 2 vgs gar, casa toda grad bem localiz. R$ 850.00 + tx e IPTU. CPL-177.

Quintas

2 Quartos

PROCURADORIA DE IMÓVEIS - C.998. F.4006-3838/9600-0626. Plantão sáb/dom. Casa res sl, wc, 2/4, coz, terraço R$ 300,00 + txs e IPTU. CPL193.

Tirol

1 Quarto

PROCURADORIA DE IMÓVEIS - C.998. F.4006-3838/9600-0626. Plantão sáb/dom. Casa, sl, 1/4, coz c/ár serv. R$ 250,00 + tx e IPTU. CPL178.

1.5 Pontos Comerciais Compra e Venda

Areia Preta

J.VIEIRA ESC IMOB - C/525. F.3217-1544/9983-2901. fax 3217-7843. Edif c/ 7 and, 2 elev, estac, c/varias salas comerc, alugad, quitad, R$ 1.800 mil, ac troc, temos outras opções.

COOPIMÓVEIS - C.1791J. F.3206-4000. Predio na prud. Morais, c/19 sls, coz, seg elet, ter med 15 x 30m. R$ 550 mil. TV0009.

Zona Norte

TERTULIANO RÊGO - C.1098J. F.3203-2800. Plantão sáb/dom. Exc. invest, oportunidade, predio 2 pav, 225m2 construção, c/ 14 aptos, cada um c/ sl, qto, wc, coz, 8 já alugados + salão comerc R$ 200 mil. TR15335.

Zona Sul

J.VIEIRA ESC IMOB - C/525. F.3217-1544/9983-2901. fax 3217-7843. Colegio em pleno funcion, c/ cerca de 1.000 alunos, c/ prédios próprios. R$ c omb, ac troca. F.9422-3434/ 8835-3442.

Grande Natal

TERTULIANO REGO - C.1098J. F.3203-2800. Plantão sáb/dom Macaiba. Pousada na BR.304, 12.000m2 terreno, 8000m2 const, 16 suit, toda equipada, lazer, frut div, R$ 1.600.000,00. TR14508.

1.6 Pontos Comerciais Aluga

Alecrim

PROCURADORIA DE IMÓVEIS - C.998. F.4006-3838/9600-0626. Amplo predio comerc c/wc soc R$ 700,00 + tx e IPTU. PCL106.

PROCURADORIA DE IMÓVEIS - C.998. F.4006-3838/9600-0626. Loja 5 x 10 c/wc e copa, 50m2, lado sombra. R$ 450,00 + tx e IPTU. PCL138.

Barro Vermelho

PROCURADORIA DE IMÓVEIS - C.998. F.4006-3838/9600-0626. Plantão sáb/dom. P.Comerc c/wc soc, coz. R$ 900,00 + tx e IPTU.

Candelária

PROCURADORIA DE IMÓVEIS - C.998. F.4006-3838/9600-0626. Plantão sáb/dom. Sl comerc Cond Palatino sala c/ wc med 27m2 R$ 600,00 + tx e IPTU. PCL140.

Centro

TERTULIANO RÊGO - C.1096J. F.3203-2800. Plantão sáb/dom. Exc, pto comerc, p/qualquer atividade, ótimo p/esc/contabilidade, dep/almoxarifado, etc. 3 sls, 2 wcs, ldo/sombra. TR15001.

Cidade Alta

IMOBILIÁRIA GUILHERME SOARES - C-946. 3222-1550/3222-0513. Sla comerc, Ed. Barão do Rio Branco, c/wc. R$ 150,00 + cond. (IPTU incluso). GS-SA8(I).

Igapó

PROCURADORIA DE IMÓVEIS - C.998. F.4006-3838/9600-0626. Plantão sáb/dom. Exc loc (viz Insinuante) 10 lojas, wcs, qto desp, elev, estac, 2 pav, ár tot aprox 440m2, bom p/cursos, clínicas, esc, etc. R$ 4 mil + tx IPTU. PCL100.

PROCURADORIA DE IMÓVEIS - C.998. F.4006-3838/9600-0626. Plantão sáb/dom. Galpão com, mezanino c/4 sls, 2 wcs soc, copa, vestua, ár serv, ideal p/transpor. R$ 6 mil + txs e IPTU. PCL-130.

Lagoa Nova

CENTER MOR-Salas/Lojas,wc,estac,rotativo. A partir R$ 390,00. Próx.Fórum.9982-2715

IMOBILIÁRIA GUILHERME SOARES - C-946. 3222-1550/3222-0513. Sla comerc, Ed. Palatino, c/33m2. R$ 650,00 + cond (257,00) incluso. GS-SA9(I).

IMOBILIÁRIA GUILHERME SOARES - C-946. 3222-1550/3222-0513. Prédio comerc Av Romualdo Galvão, próx ao Midway, c/4 sls, 2 wc, copa, recepção. R$ 1.500,00 + IPTU. GS-PA33(G).

IMOBILIÁRIA GUILHERME SOARES - C-946. 3222-1550/3222-0513. Loja, Av. Antônio Basílio, por tras da San Remo, med aprox 60m2. R$ 750,00 + cond (250,00). GS-PA 35(I).

Lagoa Seca

PROCURADORIA DE IMÓVEIS - C.998. F.4006-3838/9600-0626. Plantão sáb/dom. 15 sls, 01 recepção, 03 wcs, próx ao Corpo de Bombeiros. R$ 4 mil. + tx e IPTU. PCL120.

PROCURADORIA DE IMÓVEIS - C.998. F.4006-3838/9600-0626. Plantão sáb/dom. Loja, sl, wc soc, esc. R$ 600,00 + tx e IPTU. PCL128.

IMOBILIÁRIA GUILHERME SOARES - C-946. 3222-1550/3222-0513. Sla comerc, Av. Bernardo Vieira c/wc. R$ 200,00 incluso IPTU e cond. GS-SA6(G).

TERTULIANO RÊGO - C.1098J. F.3203-2800. Plantão Sáb/Dom. Sala em Mall c/57m2, ár, wc, estac. R$ 500,00. TR14993.

Panatis

PROCURADORIA DE IMÓVEIS - C.998. F.4006-3838/9600-0626. Plantão sáb/dom. Galpão comerc c/capa, esc c/wc sl, wc, 2 wc soc, otal. R$ 2 mil + tx e IPTU. PCL142.

Parque das Colinas

TERTULIANO RÊGO - C.1096J. F.3203-2800. Plantão sáb/dom. ót galpão, 760m2 const, galpão, 4 sls, mezanini, wc, estac, 10m pé direito. R$ 2 mil. TR13459.

Petrópolis

TEC IMOBILIÁRIA - C.1718. F:3221-2222/9981-0538. Av. Salgado Filho, 600 m2 área constr, viz ao CCAA. R$ 4.000,00+Tx.

1.6 Petrópolis

TEC IMOBILIÁRIA - C.1718. F:3221-2222/9981-0538. Sl comerc, Rua Açu Próx a Caixa Econômica. R$ 250,00 + tx.

PROCURADORIA DE IMÓVEIS - C.998. F.4006-3838/9600-0626. Plantão sáb/dom. Sl comerc, c/recep e 2 wc. R$ 600,00.+ tx e IPTU. PCL145.

PROCURADORIA DE IMÓVEIS - C.998. F.4006-3838/9600-0626. Plantão sáb/dom. Sl comer, Djalma Marinho c/ wc soc. R$ 300,00 + txs e IPTU. PCL-102.

PROCURADORIA DE IMÓVEIS - C.998. F.4006-3838/9600-0626. Plantão sáb/dom. Loja comerc, med + ou - 30m2 e c/wc. R$ 2 mil + tx e IPTU. PCL143.

PROCURADORIA DE IMÓVEIS - C.998. F.4006-3838/9600-0626. Plantão sáb/dom. Loja comerc otima localiz, coz, wc. R$ 2 mil + tx e IPTU. PCL14.

PROCURADORIA DE IMÓVEIS - C.998. F.4006-3838/9600-0626. Plantão sáb/dom. Harmony Medical Center, c/ mobil. p/ escrit, wc, 1 vag gar. R$ 500,00 + tx e IPTU. PCL125.

Ribeira

PROCURADORIA DE IMÓVEIS - C.998. F.4006-3838/9600-0626. Plantão sáb/dom. Galpão comerc c/ 40m2 e wc soc R$ 400,00 + tx e IPTU. PCL113.

IMOBILIÁRIA GUILHERME SOARES - C-946. 3222-1550/3222-0513. 1º andar. Av Duque de Caxias, 4 sls grads, 2 wc. R$ 500,00 + IPTU. PA28(J).

Rocas

PROCURADORIA DE IMÓVEIS - C.998. F.4006-3838/9600-0626. Plantão sáb/dom. Pto com. 2 salões, 2 wc soc, 1/4 R$ 300,00 + tx e IPTU. PCL114.

Tirol

TEC IMOBILIÁRIA - C.1718. F:3221-2222/9981-0538. Sl comerc, Av. Rodrigues Alves, próx a Caixa Econômica. R$ 300.00 + tx.

TEC IMOBILIÁRIA - C.1718. F:3221-2222/9981-0538. Sl comerc. Av. Abel Cabral. R$ 350,00 + taxas próx de Av.Airton Sena 35m2.

PROCURADORIA DE IMÓVEIS - C.998. F.4006-3838/9600-0626. Plantão sáb/dom. Sls comerc, excel ponto p/esc. repartições, clínicas med e odontológica, c/12 sls 3 recep. 07 wc soc local super arejado. R$ 4 mil + txs e IPTU. PCL115.

IMOBILIÁRIA GUILHERME SOARES - C-946. 3222-1550/3222-0513. Prédio comerc. Av Campos Sales, vão, wc, copa, esc. R$ 1.200,00 + IPTU. GS-PA 25(G).

TERTULIANO RÊGO - C.1098J. F.3203-2800. Plantão Sáb/Dom. 3 Sls em Prédio comerc, 74m2 ár, exc local. R$ 1.500,00. TR15175.

1.7 Terrenos e Áreas Compra e Venda

Alecrim

PROCURADORIA DE IMÓVEIS - C.998. F.4006-3838/9144-6312. Plantão sáb/dom. Terr ótm loc, 34.20 x 70m (2.274m2). TV203.

Candelária

ALIANÇA IMOBILIÁRIA - C.1621. F.3234-3333. Loc espetacular, próx aos Tribunais, 460m2 de área, cond fech, seg 24 hs, estrut de lazer. Aceito prop. R$ 340 mil. G-3963.

Capim Macio

PROCURADORIA DE IMÓVEIS - C.998. F.4006-3838/9144-6312. Plantão sáb/dom. Exc terr c/ 1000m2 de área. ótm loc. R$ 350 mil. TV243.

PROCURADORIA DE IMÓVEIS - C.998. F.4006-3838/9144-6312. Plantão sáb/dom. Exc área, ideal p/ comércio, loc a 60 mts da av Eng Roberto Freire med 2000m2 R$ 1.200.000,00. TV235.

COOPIMÓVEIS - C.1791J. F.3206-4000. Atenção Construtores exc area c/ 7.434 m2, ótm p/ empreend, etc. Consulte-nos 9148-9415. TV0007.

Centro

PROCURADORIA DE IMÓVEIS - C.998. F.4006-3838/9144-6312. Plantão sáb/dom. Cond. Alto da Serra em Serra de São Bento 91 lotes c/ toda estrut, necessaria p/ vc e sua família. Consulte pré-lançamento. TV213.

Cidade Jardim

J.VIEIRA ESC IMOB - C/525. F.3217-1544/9983-2901. Fax 3217-7843. Temos vários terr e áreas localiz em vanos bairros de Natal.

ALIANÇA IMOBILIÁRIA - C.1621. F.3234-3333. Ótm terr esq, rua princ, 2 lotes tot 900m2, ld somb, R$ 350 mil. G-3778.

FONTES - C.2066. F.3207-4791/ 9481-2833. ter. 15x30 R$ 220 mil.

COOPIMÓVEIS - C.1791J. F.3206-4000. Terr med c/ 869m2, esq, esc, exc p/ loja carr, sls comerc. F.9471-0405. TV0027.

COOPIMÓVEIS - C.1791J. F.3206-4000. 2 terr med 15x30 próx ao Nordestão, na parte mais alta do bairro. R$ 220 mil cada. F.9471-1674. TV0005.

Cidade Satélite

TERTULIANO RÊGO - C.1098J. F.3203-2800. Plantão sáb/dom. Cond fech, 2 lotes 400m2 ár. tot, podendo ser vendidos separados. td estrutura. R$ 140.400,00. TR14913.

TERTULIANO RÊGO - C.1098J. F.3203-2800. Plantão sáb/dom. Lote em cond fech, 200m2 area, lazer tot R$ 75 mil. TR15146.

Cidade Verde

TERTULIANO RÊGO - C.1098J. F.3203-2800. Plantão sáb/dom. Exc terreno 250m2 área, plano, rua calçada. TR15227.

1.7 Emaus

Emaus

TERTULIANO RÊGO - C.1098J. F.3203-2800. Plantão sáb/dom. Oport, exc invest, terr. c/ 7.436m2 na futura Prudente de Morais R$ 1.711.000,00. TR15230.

Lagoa Seca

TERTULIANO RÊGO - C.1098J. F.3203-2800. Plantão sáb/dom. Ótm loc, 975 m2 área, plano, ld somb. R$ 400 mil. TR13126.

Nova Parnamirim

VENDO 3 LOTES QUITADOS NO COND GREEN CLUB 1-Medindo 410,46 m2, 499,97 m2 e 599,36 m2. Tratar com proprietário Miguel.F: 9988-9673

J.VIEIRA ESC IMOB - C/525. F.3217-1544/9983-2901. Fax 3217-7843. Temos vários lotes em cond fech. Z Sul Bosque dos Pássaros, das palmeiras, Alphaville c/preço a partir. R$ 90 mil.

J.VIEIRA ESC IMOB - C/525. F.3217-1544/9983-2901. Fax 3217-7843. Área 20 x 40m, ót local, l.sombra. R$ 160 mil ár 20 x40m2, murado, l.sombra. R$ 200 mil, ár 20 x 30m2, próx Mª Lacerda, murado R$ 160 mil, ár 22 x 28m2 de esq. Abel Cabral R$ 220 mil.

PROCURADORIA DE IMÓVEIS - C.998. F.4006-3838/9144-6312. Plantão sáb/dom. Terr c/ 360 m2 em cond fech sobre av Abel Cabral, exc preço. TV185.

PROCURADORIA DE IMÓVEIS - C.998. F.4006-3838/9144-6312. Plantão sáb/dom. Green Club II, 420m2, exc área lazer, ac prop de carro e menor valor. TV177.

PROCURADORIA DE IMÓVEIS - C.998. F.4006-3838/9144-6312. Plantão sáb/dom. Bq Poetas exc terr. c/ 621m2, prox av Maria Lacerda R$ 245 mil. TV251.

PROCURADORIA DE IMÓVEIS - C.998. F.4006-3838/9144-6312. Plantão sáb/dom. Green Club I 434m2, cond fech, lazer compl, bom preço, consulte-nos. R$ 80 mil. TV247.

INVESTE IMÓVEIS - C.2526J. F.3234-3336. lote c/ 300m2 em condom fech, 90 mil. TR00012. Plantão domingo 8h as 18h.

ALIANÇA IMOBILIÁRIA - C.1621. F.3234-3333. Lote med 372,80 m2 sombra, cond c/ estrut p/ moradia, lazer. Valor repasse R$ 35 mil. G-3911.

ALIANÇA IMOBILIÁRIA - C.1621. F.3234-3333. Excel cond fech c/lazer, seg 24 hs, terr plano, ótimo p/const, ac proposta. R$ 60 mil. G-3967.

ANA HILDA - Neg Imobiliarios C.2383-J. F.8817-9683/3608-3246. Ter. cond fech 300m. R$ 65 mil.

TERTULIANO RÊGO - C.1096J. F.3203-2800. Plantão sáb/dom. Exc área. 5.000m2. Ideal p/cond, c/toda infra estrutura, próx a Av. Airton Sena. R$ 800 mil. TR14828.

TERTULIANO RÊGO - C.1098J. F.3203-2800. Plantão sáb/dom. Exc terr, 360m2 área, pronto p/ const. R$ 26 mil. TR14379.

2.2 Granjas

J.VIEIRA ESC IMOB - C/525. F.3217-1544/9983-2901. S.J.Mipibu. Excel granja, após a cidade, c/ 10 ha, limitando c/ asfalto em 400m, cercada, desmatada, dividida, cs sede ótma c/ linda visão panorâmica p/ o vale, cs p/ caseiro, armazem (engenho de cana) am pleno func, energ, trifásica, poço tub, cx d'água, plantio de cana, frutéiras div, capim, preço de ocasião R$ 260 mil.

J.VIEIRA ESC IMOB - C/525. F.3217-1544/9983-2901. S.J.Mipibu. Excel, limit c/BR-101 em 500m, 29 ha, cercada, divid, casa sede, casa p/caseiro, rio perene, sist irrig, energ trif, plant de várias culturas irrigadas e cana-de-açucar, R$ 400 mil.

J.VIEIRA ESC IMOB - C/525. F.3217-1544/9983-2901. S.J.Mipibu após Parnamirim, magnífica gr. 10 ha, vestrut, cas sd excel, c/ p/caseir, galp, baias, cocheir, currais t/equipad, aviário, energ trif, 2 poços tub, água mineral, reservatório, cx d'água, sist irrigaç, piquet c/pistoleio, pomar irrigad. R$ 500 mil, ac propost

J.VIEIRA ESC IMOB - C/525. F.3217-1544/9983-2901. S.J.Mipibu a 17 km Natal c/estrut de 1º mundo, t/murada, limit c/ lagoa perene, desmat, casa sede excel c/todo mat 1ª, fino acabto, t/alpendrada, ár lazer compl, churrasq, bar, canil gramado, jardins, energ trif. R$ 470 mil.

J.VIEIRA ESC IMOB - C/525. F.3217-1544/9983-2901. S.J.Mipibu Exc gr c/ 5 ha, cerc, divid, cas sd ótm, c/p/caseir, ár laz compl, capim, baias, coch, currais, aviar, campineir, fruteir, energ, rio perene, R$ 195 mil.

J.VIEIRA ESC IMOB - C/525. F.3217-1544/9983-2901. V.Cruz oport única, exc fazendola c/ 33 ha, de porteira fech, casa sede c/ móveis, pomar c/ 3 mil pes de acerola e outras culturas irrigadas e produzindo, c/ todos equiptos + 40 reses. R$ 380 mil

PROCURADORIA DE IMOVEIS - C.998. F.4006-3838/9144-6312. Plantão sáb/dom. sítio c/ 5400 m2 no centro de Extremoz, beira do asfalto, c/ 2 casas, fruteiras div, murado, ideal p/ empreendim. imobiliário, lazer, etc. RV-30

PROCURADORIA DE IMÓVEIS - C.998. F.4006-3838/9144-6312. Plantão sáb/dom. Ceara Mirim sitio c/ 9 ha, 200 mts de rio perene, pomar c/ 16 tipos de frutas. Cs sede boa. RV-29

PROCURADORIA DE IMÓVEIS - C.998. F.4006-3838/9144-6312. Plantão sáb/dom. São Gonçalo do Amarante, na beira da lagoa a 200mt do asfalto, c/300mt de beira de lagoa. A.T.8Hc, bom p/empreend imobiliário. RV26

TERTULIANO RÊGO - C.1098J. F.3203-2800. Plantão sáb/dom. Brejinho: Granja c/ 15 ha, cercada, rio perene, capim pisoteio, div fruteiras. R$ 130 mil. TR12861

FONTES - C.2086. F.3207-4791/9481-2833. Macaíba granja 100x200, 3/4, sl, var, wc, coz amer c/ arm, depst, 4 vag, 60m2 R$ 200 mil. RV 012.

TERTULIANO RÊGO - C.1098J. F.3203-2800. Plantão sáb/dom. Nizia Floresta: granja c/ 9.000 m2 área, casa sede, casa morador, poço tub, cercada, galinheiro, frut div, churrasq/wc apoio. R$ 400 mil. TR13177

TERTULIANO RÊGO - C.1098J. F.3203-2800. Plantão Sáb/Dom. São Gonçalo do Amarante: ótma granja p/ criação de peq animais, ar. serv. p/ criação de camarão e plant. de hortaliças, área 4,5 ha. R$ 110 mil. TR14864

2.2 Granjas

FONTES

FONTES - C.2086. F.3207-4791/9481-2833. Macaíba granja 100x200, 3/4, sl, var, wc, coz amer c/ arm, depst, 4 vag, 60m2 R$ 200 mil. RV 012.

3 VEÍCULOS

- 3.1 Automóveis
  - Fabricantes
  - Táxi
- 3.2 Caminhões e Ônibus
  - Fabricante
- 3.3 Motos
  - Fabricante
  - Outras Marcas
- 3.4 Outros Veículos
  - Tipos
- 3.5 Peças e Serviços
  - Acessórios
  - Aluguel
  - Auto Escola
  - Auto Peças
  - Auto Som
  - Consórcio
  - Guincho
  - Oficinas
  - Pneus e Rodas
  - Seguro
  - Diversos

3.1 Automóveis

Fabricantes

Audi

AUDI A3 03- preto, 04 portas c/ air berg, abs, farol xenon, rodas aro 17 c/04 pneus zero, completo. R$ 41.900. F:(83)8810-3637

Fiat

PALIO 1.0 2008- 4p, celebration, compl. R$ 34 mil. RF Veículos F.3223-2620/3207-0059.

PALIO CELEBRATION- 2007. 1.0, compl. R$ 30.500,00. RMCAR MULTIMARCAS. F.3234-8883/8865-0301.

PALIO ELX FLEX 1.3 2004- 4p, compl. R$ 27 mil. RF Veículos F.3223-2620/3207-0059.

PALIO EX FIRE 1.3- 2002, 2p, compl. RF Veículos F.3223-2620/3207-0059.

PALIO FIRE 1.0 2004- C/ar dh ve. R$ 20.800,00. RF Veículos F.3223-2620/3207-0059.

PALIO FIRE 2005- 4p, 1.0 c/ar/te/al. R$ 22.500,00. RMCAR MULTIMARCAS. F.3234-8883/9985-8207.

SIENA 1.0 FIRE 2008 - compl. R$ 34.900,00. RF Veículos F.3223-2620/3207-0059.

SIENA 2007- Vendo ou Troco. 9974.6511/3605.1212

SIENA FLEX 1.0 2007 - compl c/ bacada de couro. R$ 28.990,00. RF Veículos F.3223-2620/3207-0059.

STRADA 2008 - Vendo ou Troco F: 9974.6511/3605.1212

UNO 2008- Vendo ou Troco 9974.6511/3605.1212

Ford

ECOSPORT XLS 8V 1.6 - 2007, 4p, compl. R$ 41 mil. RF Veículos F.3223-2620/3207-0059

ECOSPORT XLT 1.6 FLEX- 2007, compl 4p. R$ 45 mil. RMCAR MULTIMARCAS. F.3234-8883/8865-0302.

FORD KA 2004- 1.0, 2p, c/ar. R$ 18 mil. RF Veículos F.3223-2620/3207-0059.

FORD KA FLEX 2009- 1.0, compl, c/ar/te/al (okm). RMCAR MULTIMARCAS. F.3234-8883/8878-1469.

FORD KA FLEX 2009- 1.0, compl, (okm). RMCAR MULTIMARCAS. F.3234-8883/8865-0300.

KA - 04 Zetech Rocam dh, ve, ar, te R$ 19.000,00. Tr. 8833-7227.

RANGER XLS 2006 - 4x4 3.0, dupla turbo power stroke. R$ 72 mil. RF Veículos F.3223-2620/3207-0059.

RANGER XLT 2003- Cab dupla 2.8 4 x 4. R$ 53.500,00, compl. RMCAR MULTIMARCAS. F.3234-8883/8821-2009.

GM

ASTRA GLS 2.0 99 - Compl. R$ 19 mil. RF Veículos F.3223-2620/3207-0059

ASTRA HATCH 2.0 04/05- 5p, Compl, elegance. R$ 36 mil. RMCAR MULTIMARCAS. F.3234-8883/8865-0300.

CELTA 2001- Vendo ou Troco F. 9974.6511/3605.1212

CELTA LIFE 1.0 2007- 2p, básico. R$ 22.800,00. RF Veículos F.3223-2620/3207-0059.

CELTA LIFE 1.0 2007- 4p, c/ar. R$ 26.500,00. RF Veículos F.3223-2620/3207-0059.

CELTA LIFE 2007- 2p, básico. RF Veículos F.3223-2620/3207-0059.

CORSA SEDAN MAXX 1.0 - 2006, compl. RF Veículos F.3223-2620/3207-0059.

FINANCIAMOS - carros, motos e caminhões 3088-1268/8175-5853

VENDO CORSAN SEDAN CLASSIC 1.8 04 - completo, novo Tr 9131-8695 / 3218-5004

Honda

CIVIC LXS 2006- 1.8, compl. R$ 69 mil. RMCAR MULTIMARCAS. F.3234-8883/8865-0301.

HONDA CIVIC - EX 1.8, compl, 2000. R$ 22.500,00. RF Veículos F.3223-2620/3207-0059.

Jeep

SORENTO LX 2.5 2006- Compl R$ 102 mil. RF Veículos F.3223-2620/3207-0059.

Mercedes-Benz

SPRINTER 313 CDI - Luxo 16 lug 2006, 2.3, diesel. RMCAR MULTIMARCAS. F.3234-8883/8865-0300.

Mitsubishi

L200 GLS 2.5 99 - Compl, 4x4 RF Veículos F.3223-2620/3207-0059.

PAJERO GLS.B 99- 2.8, compl, 4x4, diesel. R$ 49.990,00. RMCAR MULTIMARCAS. F.3234-8883/8865-0302.

Nissan

FRONTIER 1999- Vendo ou Troco. F: 9974.6511/3605.1212

3.1 Nissan

FRONTIER K2500 HD 2008- 2.5. R$ 53 mil c/dh + diesel. RMCAR MULTIMARCAS. F.3234-8883/8865-0302.

FRONTIER SE 2004- 2.8, 4 x4, cab dupla, compl, couro, diesel. R$ 63.500,00. RMCAR MULTIMARCAS. F.3234-8883/9985-8207.

FRONTIER SE 2005- 2.8, 4 x4, cab dupla, compl, couro, diesel. R$ 67 mil. RMCAR MULTIMARCAS. F.3234-8883/8821-2009.

KIA SORENTO EX AUT - 2008 2.5. R$ 123 mil, compl. RMCAR MULTIMARCAS. F.3234-8883/8865-0300.

KIA SPORTAGE 4X2 AUT 2008- 2.0. R$ 83 mil, compl. RMCAR MULTIMARCAS. F.3234-8883/8865-0300.

Peugeot

PEUGEOT 206 1.0 06 - compl, 4p. R$ 28 mil. RMCAR MULTIMARCAS. F.3234-8883/8878-1469.

Renault

CLIO RN 1.0 - Compl, 4p. R$ 24 mil. RF Veículos F.3223-2620/3207-0059.

CLIO RN 1.0 2002- C/ar/te. R$ 16 mil. RF Veículos F.3223-2620/3207-0059.

Toyota

NOVA HILUX 2008- 3.0. Cab.dupla SRV 4X4 aut. compl +0km. R$ 127.500,00. RMCAR MULTIMARCAS. F.3234-8883/8865-0301

NOVA HILUX CS 4X4 08- 2.5, compl, diesel. R$ 89 mil. RMCAR MULTIMARCAS. F.3234-8883/8865-0300.

Troller

TROLLER T4 TDI 3.0 06- compl/4x4/diesel. R$ 70 mil. RMCAR MULTIMARCAS. F.3234-8883/8865-0302.

Volkswagen

FOX 1.0 CITY 2004- 5p, c/ar/dh/te R$ 27 mil. RMCAR MULTIMARCAS. F.3234-8883/8865-0302.

FOX 2004- Vendo ou Troco 9974.6511/3605.1212

GOL 2006 - Vendo ou Troco. F: 9974.6511/3605.1212

GOL 90 - Vende-se 01 Gol CL ano 90 1.8 AP. R$ 4.750,00. Fones 9139-2469 / 8674-6885

GOL CITY 1.0 2007- 4p c/ar. R$ 27 mil. RMCAR MULTIMARCAS. F.3234-8883/8878-1469.

GOL CITY 1.0 2007- 4p compl. R$ 31 mil. RMCAR MULTIMARCAS. F.3234-8883/8821-2009.

GOL CITY 1.0 2007- 4p c/ar. R$ 27 mil. RMCAR MULTIMARCAS. F.3234-8883/8865-0300.

GOL GERAÇÃO IV 1.0 - 2008, 4p, c/ar/vaste. R$ 32500,00. RF Veículos F.3223-2620/3207-0059.

KOMBI 2003 - Excel.estado. Unico dono.3223-7038/9982-7357

POLLO 1.6 2003- compl. R$ 26 mil. RMCAR MULTIMARCAS. F.3234-8883/8865-0301.

SAVEIRO 2007-Vendo ou Troco. F: 9974.6511/3605.1212

3.1 Volkswagen

SAVEIRO SUPER SURF 1.6 - 2003, compl. R$ 28 mil. RF Veículos F.3223-2620/3207-0059.

3.2 Caminhões e Ônibus

Fabricantes

Marcopolo

MARCOPOLO VOLARE A6- 2005, 2.6, diesel. R$ 90 mil. RMCAR MULTIMARCAS. F.3234-8883/8878-1469.

3.3 Motos

Fabricantes

Honda

VENDE-SE CONSÓRCIO-Moto mod. NXR 150 - BROS EF. F: 3088-1380 / 8865-8577

Outras Marcas

NINJA ZX- 7750cc, 96. R$ 21 mil. RF Veículos F.3223-2620/3207-0059.

3.5 Peças e Serviços

Aluguel

M.L LOCADORA - Alug 01 carro c/KM Livre.3211-2422/8813-1344

4 TRABALHO E FORMAÇÃO PROFISSIONAL

- 4.1 Oferta de Trabalho
- 4.2 Procura por Trabalho
- 4.3 Formação Profissional

4.1 Oferta de Trabalho

TRAB EM CASA -montando Telemensagem.3674-0000/8811-5985

OPORTUNIDADE P/ QUEM QUER TRABALHAR-Dispomos de vagas na Madióla. F: 3221-6242/3221-5555 Rua Coronel Cascudo 332. Cidade Alta,Centro.

ADVOGADO- SINE oferece. F:3232-7842/3232-7843.

ARMADOR DE FERRAGENS- Na construção civil. SINE oferece. F:3232-7842/3232-7843..

ARTE FINALISTA - SINE Oferece F: 3232-7842/3232-7843.

ASSISTENTE- Administrativo SINE oferece F: 3232-7842/3232-7843.

AUXILIAR - Administrativo de pessoal. Sine oferece vaga. F: 3232-7842/3232-7843

AUXILIAR- Contábil. SINE oferece. F: 3232-7842/3232-7843.

AUXILIAR- De cozinha. SINE oferece. F: 3232-7842/3232-7843

AUXILIAR- De escritório. SINE oferece. F: 3232-7842/3232-7843.

AUXILIAR- De limpeza. SINE oferece. F: 3232-7842/3232-7843.

4.1 Oferta de Trabalho

AUXILIAR- De linha de produção. SINE oferece. F: 3232-7842/3232-7843.

AUXILIAR- De marceneiro. SINE oferece. F: 3232-7842/3232-7843.

AUXILIAR- De veterinário. SINE oferece. F: 3232-7842/3232-7843.

AUXILIAR- De mecanico de refrigeração. SINE oferece. F: 3232-7842/3232-7843.

CABELEIREIRO - SINE Oferece. F: 3232-7842/3232-7843.

CABELEIREIRO - escovista. SINE Oferece. F: 3232-7842/3232-7843

CARPINTEIRO - SINE oferece. F: 3232-7842/3232-7843.

COMPRADOR- SINE oferece. F: 3232-7842/3232-7843.

CONSULTOR- de vendas. SINE oferece. F: 3232-7842/3232-7843.

CONTADOR- SINE oferece. F: 3232-7842/3232-7843.

CORRETOR - De imóveis. Sine Oferece vaga. F: 3232-7842/3232-7843..

COSTUREIRA- Em geral. SINE oferece. F: 3232-7842/3232-7843

COZINHEIRO - de restaurante. SINE oferece. F: 3232-7842/3232-7843.

COZINHEIRO - geral. SINE oferece. F: 3232-7842/3232-7843.

COZINHEIRO - Industrial. SINE oferece. F: 3232-7842/3232-7843.

ELETRICISTA - SINE oferece. F: 3232-7842/3232-7843.

ELETRICISTA - de instalações de veículos automotores. SINE oferece. F: 3232-7842/3232-7843.

AUTOMOTORES- SINE oferece. F: 3232-7842/3232-7843..

ELETROTÉCNICO - SINE oferece. F: 3232-7842/3232-7843..

ENGENHEIRO- eletrico. SINE oferece. F: 3232-7842/3232-7843.

ESTÉTICISTA - SINE oferece. F: 3232-7842/3232-7843..

FIANDEIRO- SINE oferece. F: 3232-7842/3232-7843.

FRENTISTA- SINE oferece. F: 3232-7842/3232-7843.

INSTALADOR- De som. SINE oferece. F: 3232-7842/3232-7843.

MANICURE- SINE Oferece. F: 232-7845.

MARCENEIRO- SINE Oferece. F: 3232-7842/3232-7843.

MECÂNICO- De automóvel. SINE oferece. F: 3232-7842/3232-7843.

MECÂNICO- De gerador. SINE Oferece. F: 232-7845.

MECÂNICO- De refrigeração. SINE oferece. F: 3232-7842/3232-7843.

MESTRE- de Bobinadeira textil. SINE Oferece. F: 232-7845.

MONTADOR- De móveis de madeira. F: 3232-7842/3232-7843.

MONTADOR- De movers e artefatos de madeira. F: 3232-7842/3232-7843

MOTOBOY - SINE Oferece. F: 3232-7842/3232-7843.

MOTORISTA - De carreteiro. F: 3232-7842/3232-7843.

MOTORISTA - De caminhão. F: 3232-7842/3232-7843.

MOTORISTA - De Kombi. F: 3232-7842/3232-7843.

4.1 Oferta de Trabalho

OPERADOR - de caixa. SINE Oferece. F: 3232-7842/3232-7843.

OPERADOR - de empilhadeira. SINE Oferece. F: 3232-7842/3232-7843.

OPERADOR - de macaroqueira. SINE Oferece. F: 3232-7842/3232-7843.

OPERADOR - de rolo compactador. SINE Oferece. F: 3232-7842/3232-7843.

OPERADOR- De telemarketing ativo. SINE oferece. F: 3232-7842/3232-7843.

PINTOR - de estruturas metálicas. SINE oferece. F: 3232-7842/3232-7843.

PINTOR - de automóveis. SINE oferece. F: 3232-7842/3232-7843.

PINTOR - de paredes. SINE oferece. F: 3232-7842/3232-7843.

POLIDOR- De automóveis. SINE oferece. F: 3232-7842/3232-7843.

POLIDOR- De veículos. SINE oferece. F: 3232-7842/3232-7843

PROFESSOR - de educação física do ensino fundamental. SINE Oferece. F: 3232-7842/3232-7843

PROFESSOR - de educação física do ensino superior. SINE Oferece. F: 3232-7842/3232-7843.

PROGRAMADOR - de processamento de dados. SINE Oferece. F: 3232-7842/3232-7843

RECEPCIONISTA- atendente. SINE oferece. F: 3232-7842/3232-7843

RECEPCIONISTA- De hotel. SINE Oferece. F: 3232-7842/3232-7843

RECEPCIONISTA- Secretária SINE oferece. F: 3232-7842/3232-7843.

REPRESENTANTE- comercial autonomo. SINE Oferece. F: 3232-7842/3232-7843.

RISCADOR - de tecidos. SINE oferece. F: 3232-7842/3232-7843

SECRETÁRIA EXECUTIVA - SINE oferece. F: 3232-7842/3232-7843

SUPERVISOR - de vendas no varejo. SINE oferece. F: 3232-7842/3232-7843.

TECNICO- de alimentos. SINE oferece. F: 3232-7842/3232-7843.

TECNICO- de enfermagem. SINE oferece. F: 3232-7842/3232-7843.

TECNICO- De refrigeração (instalação) SINE oferece. F: 3232-7842/3232-7843.

TECNICO- de telecomunicações (telefonia) SINE oferece. F: 3232-7842/3232-7843.

TECNICO- Em desenho de construção civil. SINE oferece. F: 3232-7842/3232-7843

TECNICO- em manuteção de equipamentos de informática. SINE oferece. F: 3232-7842/3232-7843

TECNICO- Em seg. no trabalho. SINE Oferece. F: 3232-7842/3232-7843.

TOSADOR- SINE oferece. F: 3232-7842/3232-7843.

VENDEDOR- De comercio varejista. SINE oferece. F: 3232-7842/3232-7843..

VENDEDOR- de serviços. SINE Oferece. F: 3232-7842/3232-7843

VENDEDOR- Interno. SINE Oferece. F: 3232-7842/3232-7843

4.1 Oferta de Trabalho

VENDEDOR- Pracista. SINE Oferece.F:3232-7842/3232-7843.

ZELADOR- SINE Oferece.F:3232-7842/3232-7843.

SINE OFERECE VAGAS PARA DEFICIENTES - Assistente Administrativo, Auxiliar de limpeza, Auxiliar de linha de produção, Auxiliar de veterinario, Consultor de Vendas, Instalador de som, Operador de empilhadeira, Operador de rolo compactador, Polidor de automoveis, Recepcionista atendente, Recepcionista de Hotel, Representante comerc autonomo, Secretária executiva, Tecnico de telecomunicações (telefonia), Tosador, Vendedor interno, Zelador. F:3232-7842/3232-7843.

SINE/RN. SOLICITA OS TRABALHADORES - EM GERAL CADASTRADOS NO BANCO DE DADOS DA INSTITUIÇÃO, A PROCURAREM OS POSTOS DE ATENDIMENTO PARA ATUALIZAÇÃO DE SEUS CADASTROS.POSTOS DE ATENDIMENTO: EM NATAL Nas Centrais do Cidadão (Praia Shopping, Via Direta, Alecrim, Centro e Zona Norte).

PRECISO-de Professor de Ed.Fisica - Tr: 9401-7192

TEC. DE ENFERMAGEM-Ofereço-me p/Trabalhar c/pacientes em hospit/residência.F:8803-9830

ESTAMOS SELECIONANDO PESSOAL- p/ as seguintes áreas: Téc de enfermagem, Aux de Serviços Gerais e Portaria. Os interessados enviar curriculo atualizado c/ foto p/ a Clínica Santa Mena na Rua Américo Soares Wanderlei S/N - Capim Macio F. 3217-4258 Contato Sheila(DP) das 08 as 12:00 e das 14 as 18:00h

5.5 Saúde

Plano de Saúde

DISK SAÚDE - Carência zero p/ consultas e exames simples, odontologia básica gratuita e desconto p/ planos família. Melhores informaçoes 3223-7118

INTERPLANOSSAÚDE HAPVIDA - De 0 a 18 anos R$ 29,67. De 19 a 23 anos R$ 43,89. De 24 a 28 anos R$ 50,57. De 29 a 33 anos R$ 58,98. De 34 a 38 anos R$ 60,56. De 39 a 43 anos R$ 72,41. De 44 a 48 anos R$ 74,18. De 49 a 53 anos R$ 178,02. De 54 a 58 anos R$ 178,02. F.3082-1461/9408-8863

INTERPLANOSSAÚDE MEDMAIS - De 0 a 18 anos R$ 68,98. De 19 a 23 anos R$ 79,66. De 24 a 28 anos R$ 82,91. De 29 a 33 anos R$ 94,63. De 34 a 38 anos R$ 97,64. De 39 a 43 anos R$ 120,97. De 44 a 48 anos R$ 165,79. De 49 a 53 anos R$ 238,86. De 54 a 58 anos R$ 281,84. A partir de 59 anos R$ 408,48. Ligue:3082-1461/9408-8863

Terapias

CURA ESPIRITUAL - SHAMBALA (84) 9174-8348

5.6 Serviços Para o Lar

Eletrodomésticos e Utensílio

COMPRO - Eletrodoméstico. Pago melhor preço. F:3091-7858

5.7 Serviços Profissionais

Advocacia

ADVOGADOS - Todas as causas 3222-5070

5 CASA & SERVIÇOS

- 5.1 Construção e Reforma
  - Construção
  - Decoração
  - Manutenção
  - Piscina
  - Poços
  - Serviços de Manutenção
- 5.2 Educação e Ensino
  - Aulas Particulares
  - Cursos e Escolas
  - Transporte Escolar
- 5.3 Moda, Vestuário e Beleza
  - Academias
  - Acessórios
  - Ateliê de Costura
  - Cosméticos e Perfumes
  - Estética
  - Ótica
  - Massagem Terapêutica
  - Salão e Cabeleireiro
  - Vestuário
- 5.4 Pet Shop
  - Animais
  - Clínicas Veterinárias
  - Serviços
- 5.5 Saúde
  - Auxiliar de Enfermagem
  - Hospitais e Clínicas
  - Médicos
  - Odontologia
  - Outras Especialidades
  - Planos de Saúde
  - Produtos e Equipamentos
  - Psicologia
  - Terapias
- 5.6 Serviços para o Lar
  - Cestas e Presentes
  - Comes e Bebes
  - Decoração e Antiguidades
  - Eletrodomésticos e Utensílios
  - Entrega em Domicílio
  - Festas
  - Lavanderia
  - Marmita
  - Móveis e Estofados
  - Plantas e Jardins
  - Serviços de Mensagem
  - Diversos
- 5.7 Serviços Profissionais
  - Advocacia
  - Arquitetura
  - Contador
  - Creche e Berçário
  - Detetive
  - Digitação
  - Eletricista
  - Encanador
  - Engenharia
  - Especializados
  - Limpeza
  - Mudanças
- 5.8 Som e Imagem
  - Assistência Técnica
  - Fotografia e Filmagem
  - Discos, Fitas, CD's E DVD's
  - Som
  - TV e Vídeo
  - Games
- 5.9 Diversos

5.2 Educação e Ensino

Aulas Particulares

ENSINA-SE REFORÇO-Escolar da alfabetização ao 9º ano c/ Lavinia. F: 3224-3024/9952-7173

5.3 Moda, Vestuário e Beleza

Massagem terapêutica

PROMOÇÃO ESPECIAL- Massagens relaxantes. F:8807-9385

MASSAGEM - relaxante e antistrass. F:3082-9814/8825-7795

Academia

APARELHOS DE MUSCULAÇÃO - Vendo 06. R. Ezequias Pegado, 1042- Tirol. Tel: 8868-0891

Ótica

RELOJOARIA ÓTICA 40 GRAUS - Tudo em ótica c/30% desconto a vista. F:3272-6054

Entrega Em Domicílio

FONTE PURA - A melhor água do RN. F:3234-4192/3643-1530

Serviços de Mensagens

MARANATA MENSAGENS-Fotos/Filmag.3674-0000/8811-5985

AFETO MENSAGENS- Cestas e Flores. F:3662-3166

LOVE MENSAGENS - Onde seu coração fala mais alto.3208-4656

PARAISO MENSAGENS - Cestas e Flores. F: 3205-1120

D & R MENSAGENS -Cestas e Flores F: 3605-0509

K&V MENSAGENS-Cestas flores e mensag ao vivo Grande promoção p/Dia das Mães.3214-2389/8874-2389/3661-7001.

Contador

IMP.DE RENDA-Via internet R$ 20,00 F:3608-0772/9929-7276

Detetives

DETETIVE FALCÃO/REG. 0002 - Sigilo absoluto. F: 3081-3904

DETETIVE SANTOS-Investigações em geral, ética,segurança e sigilo. F:3662-5145/9969-4544

Especializados

CONSERTO FAX - Qualquer modelo ou marca.F:3091-0728

METALURGICA ALUMINARTE LTDA - Fabricamos e vendemos portão eletrônico, cerca elétrica, esquadria de aluminio, ferro e outros. F:3208-5551/9151-1083

APLICAÇÃO DE SINTÉTICO - em Piso Madeira e Aplicação de Cera. F: 3606-0007 / 9969-0744

5.7 Serviços Profissionais

CONSERTA-SE - Máquina de lavar roupa, louça, geladeira e fogão. F:3605-5578/ 9461-2791

Mudança

FRETES E MUDANÇAS -F: 3618-1021

5.8 Som e Imagem

Fotografia e Filmagem

GRAÇA FOTO E VÍDEO - VHS e DVD. F:3223-5137/9949-0591

6 NEGÓCIOS E OPORTUNIDADES

- 6.1 Agropecuária
  - Animais
  - Máquinas e Implementos
  - Mudas e Sementes
  - Serviços e Produtos
- 6.2 Comunicados, Recados e Editais
  - Achados e Perdidos
  - Convocações
  - Editais e Avisos
  - Místicos
  - Religiosos
  - Recados
- 6.3 Informática
  - Computadores
  - Cursos
  - Copiadoras
  - Home Page
  - Impressoras
  - Internet
  - Notebook
  - Palm Top
  - Periféricos
  - Software
  - Suporte Técnico
  - Suprimentos
- 6.4 Oportunidade
  - Dinheiro a Crédito
  - Negocios
- 6.5 Telecomunicações
  - Acessórios
  - Celular
  - Aparelhos
  - Serviços
- 6.6 Turismo
  - Abadás
  - Bares e Restaurantes
  - Guias
  - Passeios
  - Excursões
  - Festas
  - Hotéis e Pousadas
- 6.7 Industria
  - Máquinas e Equipamentos
  - Serviços e Manutenção
- 6.8 Sexy Shop
  - Acompanhantes
  - Lojas
  - Motel

6.1 Agropecuária

Animais

MANGALARGA MARCHADOR- Vende-se EGUAS de sela com prenez confirmada. Cavalos castrados de sela e POTROS futuros garanhões. Tr. 9983-2322 - www.harasaguaboa.com.br

VENDE-SE NOVILHA MESTIÇA de HOLANDESSA e Ovelha Santa Inês F: 9164-2212

6.2 Comunicados, Recados e Editais

Editais e Avisos

CONVITE DE VOLTA AO TRABALHO - A Empresa BORJA E SENA LTDA. CNPJ 07.395.889/0001-00, situada à Rua Jaguaran, 1816 - Lagoa Nova, Natal/RN, convida o Sr. OSVALDO BEZERRA DANTAS, empregado portador da CTPS 0599731, Série 002-0, à comparecer em nosso escritorio a fim de retornar ao emprego ou justificar as faltas, dentro do prazo de 72 horas, a partir desta publicação, sob pena de ficar rescindido automaticamente o contrato de trabalho, nos termos do art. 482 da CLT. Natal, 22 de abril de 2008

Místicos

SILVIO DE EXÚ - Chegado diretamente de Fortaleza CE. Jogo de Cartas, Búzios e Consultas com Orixás. F: 3211-3422

MÃE NEIDE - Jogos de búzios, trabalhos amorosos e limpezas espirituais.3614-2781/8893-2397

6.4 Oportunidade

Dinheiro e Crédito

RESTRIÇÕES NO CCF? RESOLVO - F: 9404-4647

6.6 Turismo

Hotéis e Pousadas

ALUGA-SE SUÍTES- Mensal. Pousada Areia Preta.3202-2224

6.8 Sexy Shop

Acompanhantes

'JULIANA' - F: 9985-3204

AVA- Erótica, tântrica com local. CLÍNICA GERAL. F: 9168-6458 horário das 06h00 as 20h00

ALINE LOIRINHA- 9924-5211

MARCELA-Fç td prom 8865-2512

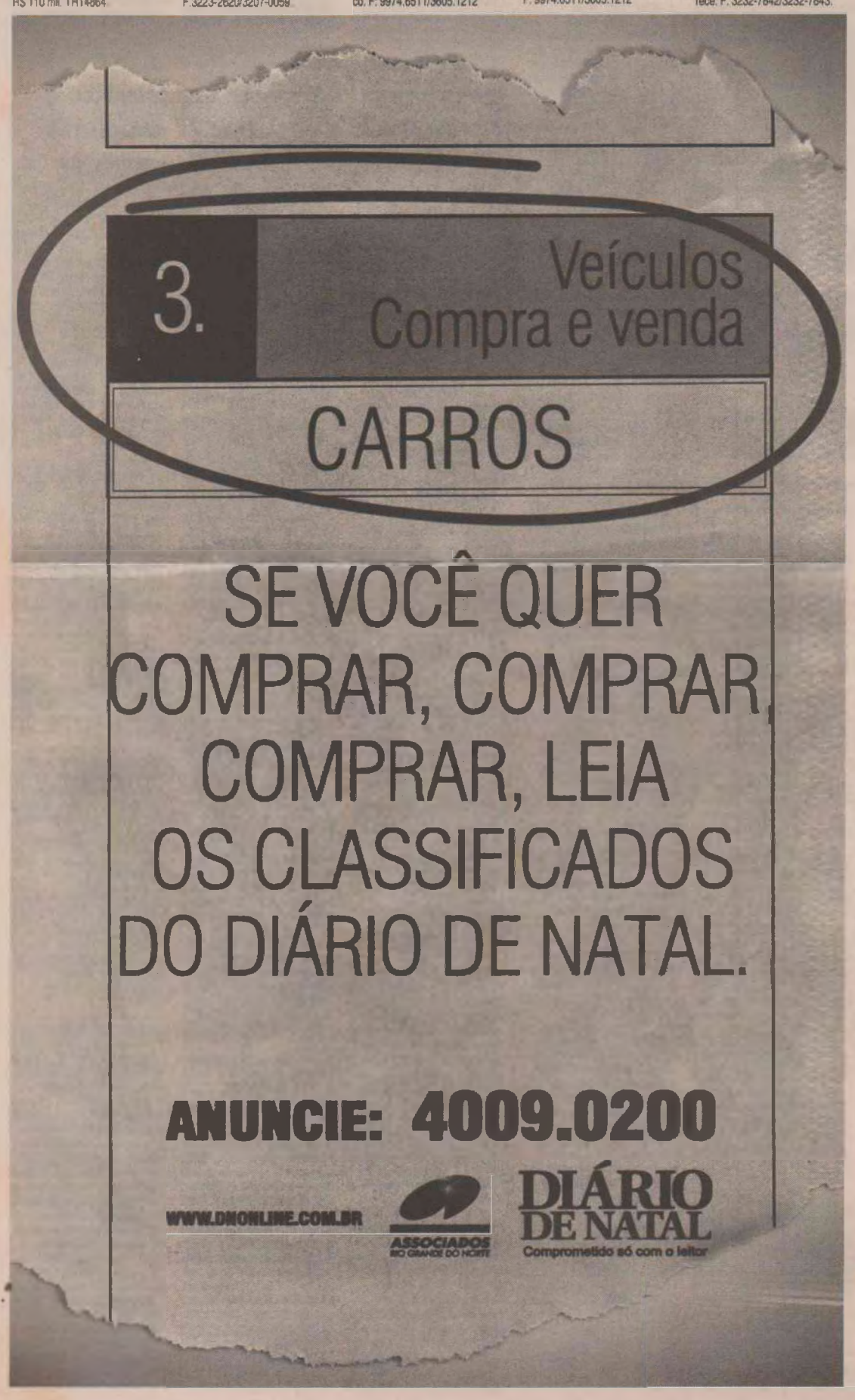

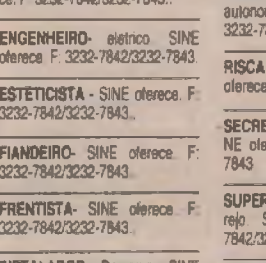

ANÚNCIOS QUE DISCRIMINEM NÃO É LEGAL

Art. 373-A. Ressalvadas as disposições legais destinadas a corrigir as distorções que afetam o acesso da mulher ao mercado de trabalho e certas especificidades estabelecidas nos acordos trabalhistas, é vedado:

I- Publicar ou fazer publicar anúncio de emprego no qual haja referência ao sexo, à idade, à cor ou situação familiar, salvo quando a natureza da atividade a ser exercida, pública e notoriamente, assim exigir; (Artigo 373-A, inciso I, da CLT)

Art. 1º. Fica proibida a adoção de qualquer prática discriminatória e limitativa para efeito de acesso a relação de emprego, ou sua manutenção, por motivo de sexo, origem, raça, cor, estado civil, situação familiar ou idade, ressalvadas, neste caso, as hipóteses de proteção ao menor previstas no inciso XXXIII, do art. 7º da Constituição

PODER JUDICIÁRIO DO ESTADO DO RIO GRANDE DO NORTE
JUÍZO DE DIREITO DA 2ª VARA CÍVEL DA COMARCA DE NATAL

EDITAL DE CITAÇÃO (Prazo de 20 dias)

Processo nº 001.07.219974-2 - Ação: Ação Monitoria - Autor: N. B. Distribuidora de Alimentos Ltda. – Réu: Comércio Varejista de Camarões Potengi. Valor da Ação: R$ 12.499,62

CITANDO: Comércio Varejista de Camarões Potengi, inscrito no CNPJ: 06.539.185/0001-93, por seu representante legal, encontrando-se em lugar incerto e não sabido, bem como a quem mais interessar possa.
FINALIDADE: Para que PAGUE no prazo de quinze (15) dias o débito ou a entrega da coisa reclamada, ou, querendo, no mesmo prazo, oferecer EMBARGOS, ciente que não os apresentado ou não havendo o cumprimento da obrigação, constituir-se-á, de pleno direito, o título executivo judicial, convertendo-se esta em Mandado Executivo

Natal, 09 de abril de 2008
Deise Hoelder da Silva Martins
Juíza de Direito





WILMA SE REÚNE COM GARIBALDI, MAS SEM FECHAR NOME DE CONSENSO

POLITICA, 3

QUADRINHOS GRUPEHQ LANÇA HOJE NOVA EDIÇÃO DA REVISTA MATURI
MUITO, CAPA

QUINTA FEIRA

ELEIÇÕES DIRETÓRIO MUNICIPAL DO PMDB EMITE NOTA EM FAVOR DE HERMANO
POLÍTICA, 3

NATAL, 24 DE ABRIL DE 2008

DIÁRIO DE NATAL

FUNDADOR: ASSIS CHATEAUBRIAND
ANO LXVIII - NÚMERO 2354

PRÊMIO ESTADO DE NATAL
1999 · 2000 · 2001

NESTA EDIÇÃO

OPINIÃO	2
POLÍTICA	3
BRASIL	4
GERAL	5 E 6
EDUCAÇÃO	7
CIDADES	1 A 8
ESPORTES/ECONOMIA	1 A 4
MUITO	1 A 4
CLASSIFICADOS	6 PÁGINAS
TOTAL	30 PÁGINAS

R$ 1,50

A MAIOR CHUVA EM 10 ANOS

TEMPORAL DE 105 MILIMETROS INUNDOU ONTEM TODOS OS BAIRROS DE NATAL

Carlos Santos/DN



AVENIDA CAPITÃO MOR GOUVEIA

O que se viu ontem ao longo de todo o dia em Natal foi um temporal que só encontrou parâmetros numa tromba d'água verificada em 1998, quando foi decretado estado de calamidade pública na cidade. Segundo a Emparn, somente entre às 9h e 15h os pluviômetros da capital registraram 105mm, suficientes para provocar inúmeros transtornos, nas mais diversas áreas: a Secretaria de Saúde, por exemplo, suspendeu a marcação de consultas até a próxima segunda-feira. As cadeiras do Teatro Alberto Maranhão, na Ribeira, ficaram embaixo d'água. Também submersos ficaram pelos menos três veículos na Avenida Capitão Mor Gouveia, em Lagoa Nova. Em todos os bairros houve prejuízos, com imóveis alagados. Em algumas regiões, muros, árvores e postes desabaram. Até às 15h o Corpo de Bombeiro havia registrado 186 ocorrências, todas denunciando danos. CIDADES, CAPA A 8

Frankie Marcone/DN



ESCOLA DINARTE MARIZ - MÃE LUIZA

Carlos Santos/DN



AVENIDA CAPITÃO MOR GOUVEIA

Joana Lima/DN



TEATRO ALBERTO MARANHÃO - RIBEIRA

RODA VIVA

Gays e lésbicas ocupam Assembléia Legislativa para primeira conferência

OPINIÃO, 2



PRÊMIO CULTURAL

INTERNAUTA PODE CONHECER TODOS OS DETALHES DO PRÊMIO E AINDA VOTAR NO ARTISTA DO ANO ACESSANDO A VERSÃO ELETRÔNICA DO DIÁRIO

4º PRÊMIO CULTURAL Diário de Natal
O mais cobiçado prêmio artístico da nossa terra

Pra você, quem deve receber o prêmio de artista do ano?
Nome do artista: _____
Recorte o cupom e deposite até o dia 12 de Maio em uma das urnas nos seguintes locais: Lojas do Nordestão (Alecrim, Lagoa Nova, Cidade Jardim, Santa Catarina) Shoppings (Praia Shopping , Natal Shopping Center, Natal Norte Shopping).

DIÁRIO DE NATAL
RádioPoti AM 1270 kHz
ASSOCIADOS

ECONOMIA 4 — Redução na tarifa de energia será sentida somente no mês de maio pelos consumidores do Rio Grande do Norte

GERAL 6 — Ministro da Defesa, Nelson Jobim, anunciou ontem a concessão de um aumento médio de 47,19% para os militares

ECONOMIA 4 — Área pertencente ao DNOCS em Lagoa Nova, que irá a leilão, pode bater recorde de preços em Natal - R$ 647 o metro quadrado.

ESPORTES 1 — ABC deve promover pelo menos quatro estréias na partida de hoje contra o Potiguar, em Mossoró, a primeira da final do estadual

REDAÇÃO 4009.0150 ATENDIMENTO AO ASSINANTE 4009.0220 CLASSIFICADOS 4009.0200 dnonline www.dnonline.com.br E-MAIL: redacao@diariodenatal.com.br ASSOCIADOS RIO GRANDE DO NORTE

1 01

chuvas

As chuvas que castigaram ontem todos os bairros de Natal e mais a Grande Natal trazem consigo, além de prejuízos e muitos problemas, um alerta: é preciso que as atenções sejam redobradas para evitar, agora, um alastramento da dengue. A doença, que já é considerada epidemia, ganha terreno fertilíssimo com a quantidade de água parada que se espalha pela capital e cidades vizinhas. A "enxurrada" de casos pode ser ainda maior se os órgãos de saúde não adotarem uma estratégia capaz de conseguir prestar o bom atendimento que deles se espera. Em estados que sofrem com a dengue, principalmente o Rio de Janeiro (o que apresenta quadro mais grave), as Forças Armadas montaram tendas de socorro e vários postos de saúde passaram a atuar em regime de 24 horas. Por aqui, já é hora de se pensar em algo.



tanque

Sob determinado ponto de vista e em certas ocasiões, a tal lei de mercado parece, mais do que pai, padrasto. Tome-se por aqui o exemplo recente do aumento no preço do álcool. Em alguns postos de Natal, o preço do litro saltou, de uma hora para outra, de R$ 1,69 para R$ 1,89. Nestes locais, deixou de ser vantagem, para os que têm carro com motor flex, abastecer com álcool - melhor, agora, é a gasolina. Mas a reflexão que se propõe aqui é outra, que apenas toma este episódio do reajuste do combustível como parâmetro: que vantagem tem o consumidor do RN em morar num estado que é um dos principais produtores de petróleo do país, se não pode gozar nenhuma vantagem direta por isso? É tema que enseja polêmica e da qual, por força também da chamada lei de mercado, nada resultará. Mas há certos reajustes difíceis de engolir.

roda viva



CASSIANO ARRUDA CÂMARA

rodaviva@diariodenatal.com.br

Atender à demanda



Os investimentos feitos pelo Governo do Estado – em parceria com a Infraero que teve seu patrimônio aumentado – na modernização do Aeroporto Augusto Severo não foram suficientes para dotar Natal de um equipamento capaz de atender as suas necessidades por oito anos.

Com linhas modernas, a estação de passageiros do aeroporto de Parnamirim, além de problemas estruturais, desde a sua construção, ainda foi planejada numa ótica pouco otimista em relação ao potencial de Natal.

Para complicar a situação, existe, ainda, o projeto de um Super Aeroporto em São Gonçalo do Amarante, sem data certa para ser concluído, mas oferecendo uma boa desculpa aos aerocratas para chutar as necessidades do aeroporto atual sempre para uma nova oportunidade.

Finalmente a Infraero resolveu encarar o problema, mesmo com uma solução emergencial que incorpora a área da antiga estação de passageiros (transformada em escritórios de sua administração), na área internacional, enquanto toda a parte nova ficará para o mercado doméstico.

Aeroporto é ferramenta fundamental para qualquer ação em favor do turismo, e não se trata – apenas – do equipamento. Importante são os serviços que oferece. E o nosso aeroporto tem um gargalo, na área internacional, pela falta de pessoal em quantidade suficiente para atender a demanda. É assunto antigo, mas não motivou ainda o Governo do Estado a levar o assunto a direção da Polícia Federal e do Ministério da Fazenda, para que possam, aumentando o efetivo de servidores, garantir o atendimento que nossos visitantes internacionais estão a exigir.

> "QUANTO MAIS TEMPO SE DEMORA NESSE PROCESSO MAIS SE FRAGILIZA A POSSIBILIDADE DE CANDIDATURA"



Do deputado Rogério Marinho pré candidato a prefeito, sobre a demora no processo de decisão partidária.

GAYS NA ASSEMBLÉIA

A 1ª Conferência Estadual de Gays, Lésbicas, Bissexuais, Travestis e Transsexuais do Rio Grande do Norte será aberta, hoje, no fim da tarde, no chamado plenarinho da Assembléia. O conclave vai discutir o tema "Direitos Humanos e Políticas Públicas – o caminho para garantir a cidadania da comunidade GLBTT". Espera-se que a discussão permita o surgimento de mecanismos que reduzam a hemofobia e o preconceito, propiciando condições para a implementação de políticas públicas e resgate da cidadania plena dos homossexuais.

ANTES DO DINHEIRO

Antes de chegar o primeiro Real anunciado pelo presidente Lula para atender as vítimas das enchentes, o Ministério Público já instalou um procedimento administrativo para acompanhar como serão aplicadas as verbas federais a serem repassadas aos municípios.

ÁGUA BAIXA

A lâmina d'água no sangradouro da Barragem Armando Ribeiro Gonçalves, no Vale do Assu, que chegou a atingir uma altura de quatro metros, começou a baixar.

As últimas medidas indicam sua estabilização na marca de 1.60 m, o que ainda é muita água

CANAL ABERTO



O Tribunal de Contas aprovou a instalação da sua Ouvidoria, estabelecendo um canal aberto de comunicação entre a sociedade e a instituição.

Para o presidente Paulo Roberto Alves, a Ouvidoria vai permitir a participação do cidadão, além de manter um intercâmbio permanente com as entidades que desempenham controle social.

QUESTÃO INDÍGENA

Embora ninguém conheça qualquer manifestação indígena no nosso Rio Grande do Norte nos últimos 50 anos, que não tenha sido representada pelos blocos de índios no Carnaval, a Assembléia Legislativa promove, hoje, uma audiência pública, dentro de um movimento latente que aparentemente procura estabelecer a segregação numa população miscigenada em paz, onde se criou a figura do brasileiro cordial.

QUESTÃO DE TEMPO

Com a definição do deputado Robinson Faria em favor da candidatura Micarla de Souza, aumenta a saia justa da governadora Wilma de Faria que colocou esta como uma de suas alternativas para a eleição de outubro. Se quiser apoiar Micarla, ou Wilma se define logo ou vai parecer que chegou à reboque de outras forças.

SESC EM NOVA CRUZ

A cidade de Nova Cruz vai ganhar, hoje, o projeto "Sesc Ler" que ocupará uma área de 1.900 metros quadrados no bairro Frei Damião, contando com uma Biblioteca de três mil volumes. A meta inicial é de atender a um contingente de 250 participantes.

Nova Cruz é a quarta cidade do Rio Grande do Norte a ganhar esse tipo de serviço.

COCO AMAZÔNICO

Krystal termina, hoje, a temporada do show "Eu sou o samba", no Galpão 29, na Ribeira e sai do palco direto para o Aeroporto Augusto Severo, onde pega o avião para Roraima, onde vai lançar o seu CD "Coisa de Preto", no Sesc de Boa Vista.

SUMIDOUROS PARTICULARES

Está tramitando na Câmara Municipal, projeto de Lei de autoria do vereador Luiz Carlos que torna obrigatória a construção de *sumidouros* em todas as construções com mais de 500 metros de área. O autor espera, com esta providência, diminuir a quantidade d'água dirigida para as galerias pluviais.

LIBERDADE NA REDE

O deputado Fernando Gabeira, candidato a prefeito do Rio de Janeiro, resolveu representar contra o TRE de lá. Gabeira quer discutir a liberdade na Internet. O TRE quer limitar a atuação de eventuais candidatos na grande rede.

FROTA IRMÃ



Circula nas ondas livres da Internet o levantamento de suspeita sobre o direcionamento de uma concorrência para a Segurança Pública. A exigência de um modelo de duas portas e motor 1.0 restringe a possibilidade de escolha a um único modelo. É um lote de 24 carros.

Depois do tenente Pálio, parece ter chegado a vez do sargento Uno, os dois do Batalhão Fiat, assim como o coronel Dublô. O capitão Meriva é de outro batalhão.

■■■

Consta que tem outra concorrência parada, exatamente por conta das suspeitas de dirigismo.

QUEBRANDO A BANCA

Divulga o Informe JB que o presidente do Senado, Garibaldi Alves, dedicou a noite do feriado, segunda-feira, em Brasília para ir ao shopping, assistir ao filme "Quebrando a banca". Adianta o colunista que a bancada do partido de Garibaldi está rachada há tempos.

DINHEIRO DO SANEAMENTO

O prefeito Carlos Eduardo sancionou lei autorizando a Prefeitura de Natal a firmar financiamento de R$ 5.609.350,00 para serem aplicados no programa Saneamento para Todos.

Z · U · M · Z · U · M

▼ O senador José Agripino chega, hoje, a Natal para um fim de semana de intensa programação.

▼ A Anorc promove um café da manhã, hoje, no Parque de Exposições de Parnamirim, para divulgar a programação da Expoleilão.

▼ O Diário Oficial do Município publicou, ontem, a nomeação de novos secretários: Edmilson Albuquerque (Saúde) e Socorro Veloso (Semsur).

▼ A reunião do PSB para tratar da eleição municipal foi adiada para a próxima quarta-feira.

▼ Os 50 anos da Bossa Nova serão lembrados, hoje, no Praia Shopping pela voz de Angela Castro.

▼ A equipe Car-Kará, do Curso de Engenharia da UFRN começou bem o ano do cinquentenário com o título mundial de Aerodesigner, na Virgínia, USA.

▼ Hoje, às 19h, no buffet Renata Mota, Gilda Avelino lança seu livro "Na Órbita da Vida", dedicado aos poetas Gilberto Avelino e Afonso Bezerra.

▼ Para circular pelas ruas de Natal, no dia de ontem, só em veículo 4 X 4.

▼ O restaurante Ponta Negra, do Hotel-Escola Barreira Roxa, programa para hoje, mais uma Noite Italiana.

▼ Larissa Borges faz um almoço, hoje, no Versailles para lançar a sexta edição da revista *Versailles*.

▼ Hoje, no Natal Shopping, tem abertura de exposição e lançamento da revista *Maturi*.

▼ A Delphi Engenharia aproveitou o Natal Fashion Week para mostrar sua presença no Plano Palumbo: cinco edifícios em Tirol e Petrópolis.

PONTO DE VISTA

SÁVIO HACKRADT – ESPECIALISTA EM MARKETING POLÍTICO, É PROFESSOR CONVIDADO DA USP

"Fulanizaram" de vez!

Quem vai ser o candidato da base de apoio ao governo Lula a prefeito de Natal? Rogério Marinho (PSB), Mineiro (PT), Virginia Ferreira (PT) ou Hermano Morais (PMDB)? E quem será o candidato da base de apoio ao governo Wilma de Faria (PSB), excluindo, desses nomes acima, o de Hermano Morais, e incluindo Micarla de Sousa (PV)? Sim, porque o PV não apóia Lula, mas, apóia Wilma, que não tem o apoio do PMDB, que por sua vez apóia Lula, junto com o PSB e PT. Ainda tem o PMN, o PR, o PTB e o PP, que apoiam Lula e Wilma. E o PSDB, que é oposição a Lula, mas, apóia Wilma, e o DEM que é também oposição a Lula e faz de conta que é oposição a Wilma.

Toda essa confusão só serve aos interesses dos três principais caciques da política norte-rio-grandense: a governadora Wilma de Faria, e os senadores José Agripino (DEM) e Garibaldi Alves (PMDB). Interessa, também, aos que querem alçar à condição de caciques na política local, como o prefeito de Natal, Carlos Eduardo Alves (PSB), o vice-governador, Iberê Ferreira de Souza (PSB), o presidente da Assembléia Legislativa, Robinson Faria (PMN), a senadora, Rosalba Ciarlini (DEM) e o deputado federal João Maia (PR), que só pensam naquilo: ser governador do Estado em 2010.

Com a desculpa de se discutir a sucessão municipal, em Natal e em Brasília acontecem reuniões intermináveis entre os caciques e/ou seus representantes, mas, todos só têm olhos para 2010. Os pretensos candidatos a prefeito de Natal, todos, não passam de massa de manobra dos caciques. Os nomes de Rogério Marinho, Micarla de Sousa, Hermano Morais, Virginia Ferreira e Mineiro são usados como moeda de negociação entre os caciques. O PT chegou ao ponto de se dividir ao cair no canto da sereia de Carlos Eduardo Alves e de Wilma de Faria. Ninguém olha de verdade para o povo de Natal. O que interessa a eles é a perpetuação de seus projetos pessoais. A cidade, o povo, que fique em terceiro, quarto, quinto plano. Para que se preocupar com Natal?

Nessa quantidade enorme de candidatos não há uma única liderança que levante a voz em favor dos natalenses. Não há um único candidato de oposição. Todos querem ser candidato com o apoio do governo estadual e/ou municipal. Ninguém fala – nem os caciques e nem os candidatos – dos graves problemas da cidade e aponta soluções. É como se eles vivessem numa cidade de Suíça, no primeiro mundo, e Natal, por exemplo, não estivesses enfrentando o grave problema da dengue, uma doença de país do terceiro e quarto mundos. É como se a educação, para os filhos dos natalenses, fosse exemplar, campeã, e estivesses formando cidadãos para um mundo globalizado e desenvolvido. Na verdade a educação no município está sempre beirando os piores índices. Foi para isso que essas "lideranças" foram eleitas? Ficar, primeiro, acomodando seus interesses pessoais e familiares e, depois, em quinto lugar, pensarem em seus cidadãos?

E o que o cidadão tem haver com isso? Tem muito. É responsável pela eleição de todos eles. A cada quatro anos vota em vereador e prefeito. Também a cada quatro anos escolhe deputado estadual, deputado federal, governador, senador e presidente da república.

A arma da cidadania é o voto. Se você concorda com o que acontece há décadas com Natal e seus cidadãos, deixe tudo como está com o seu voto. Se você não concorda, vote e mude. Isso é a Democracia.

Morte ao dengue

JOSÉ NARCELIO MARQUES SOUSA – ENGENHEIRO

"Ou o Brasil acaba com a saúva ou a saúva acaba com o Brasil". Quem lembra dessa frase? Aqueles com mais de 50 anos, com certeza lembrarão. A expressão, atribuída ao naturalista francês Auguste de Saint-Hilaire foi enunciada após o cientista constatar o efeito destruidor da praga da formiga-cortadeira na lavoura do país. Durante certo tempo, escritores, políticos e governantes lançaram mão do termo como inspiração nas suas comparações e tiradas de efeito. Em seguida caiu no domínio público.

"Ou o Brasil acaba com o dengue ou o dengue acaba com o brasileiro." É triste, mas esse plágio condiz com a realidade da nossa saúde pública. Chegamos aonde sabíamos poder chegar sem desejar ali chegarmos. O dengue saiu da posição de endemia e se consolidou como epidemia. E nessa condição está desempenhando bem o seu papel.

Só sabe o que é o dengue quem dele foi vítima. Segundo manuais de medicina, após a picada do mosquito Aedes aegypti contaminado, o arbovírus inoculado no hospedeiro leva de três a quinze dias de incubação para se disseminar pelo sangue. A partir daí começa o martírio. O autor do manual consultado nunca contraiu a doença, senão seria mais enfático ao descrevê-la. Febre alta, mal-estar, fadiga, inapetência, dores de cabeça, musculares, articulares e nos olhos é a manifestação clínica da infecção. O padecimento leva de cinco a sete dias. Derruba a auto-estima do paciente e o faz regredir à idade da pedra lascada. Deixa o infectado imaginar ser morador de um mundo sem mando, sem norma, sem recurso tecnológico, sem sensibilidade e sem saúde. Remete-o ao quadrante obscuro da vida.

Por outro lado, cultivamos a mentalidade de atribuir todo o mal imposto ao povo, como de responsabilidade governamental. Até porque fica mais fácil apontar bode expiatório para a insatisfação ou revolta decorrente do nosso próprio descaso. Acontece que enfrentar o dengue no estágio de epidemia deixa de ser apenas embate contra o mal da atualidade e atribuição exclusiva da autoridade constituída, para ser a guerra de todos. Guerra a ser travada em batalhas diuturnas. Em cada cidade, bairro, quarteirão, esquina, casa, dependência, todos os dias, envolvendo a totalidade da comunidade.

O resultado do descuido gerador da guerra está aí, exposto ao vivo e a cores, à nossa disposição. Pior: não se vê possibilidade de vitória na contenda sem engajamento da população. Falta a consciência do povo, de que o governo sozinho jamais vencerá a guerra. Pois não dispõe de estrutura nem de efetivos para tanto. Deixar ficar como está para ver como fica é imprevisível e temerário. Lamuriar-se pela probabilidade do leite ser derramado quando está em jogo a própria saúde e a da família é burrice. A hora é de alistamento generalizado sem condições nem barganhas. Arregaçar as mangas e sair procurando e exterminando focos de larvas do mosquito inimigo no território sob nossa jurisdição. Aliar-se ao governo. Apoiá-lo no bom combate, mesmo discordando da estratégia empregada, pois o dengue mata. Suas vítimas, via de regra, são menores inocentes, incapazes de aquilatar os efeitos letais do adversário.

Brasileiro motivado é brasileiro determinado. Outros mosquitos sucumbiram ante nossa incondicional disposição de enfrentamento. Não será agora que esse intruso asiático modificará resultados de embates vitoriosos encetados no passado contra outras pragas. Fui alvo, vivenciei e detestei o dengue. Comprei a briga. Alistei-me e vou à luta nessa cruzada popular de morte ao dengue.

DIÁRIO DE NATAL 80 ANOS ASSOCIADOS

Propriedade da Editora O Diário S.A.
Av. Deodoro, 245 - Petrópolis - Natal (RN) - Cep 59 020-600
E-mail: redacao@diariodenatal.com.br

DIRETOR PRESIDENTE
Gladstone Vieira Belo

DIRETOR GERAL
Albimar Furtado

DIRETOR DE REDAÇÃO
Osair Vasconcelos

DIRETOR EXECUTIVO - OPERACIONAL
Jorge Freitas

PABX	fone	(0xx84) 4009-0166
REDAÇÃO	fone	(0xx84) 4009-0150
	fax	(0xx84) 4009-0243
DIRETORIA GERAL	fone/fax	(0xx84) 4009-0162
CIRCULAÇÃO	fone	(0xx84) 4009-0229
SUCURSAL SÃO PAULO (Comercial)		
Rua Funchal, 411 Cj 22 - Vila Olímpica - 04.551-060 SP		
	fone	(0xx11) 3045-4921
SUCURSAL RIO DE JANEIRO (Comercial)		
Rua do Livramento, 189 8º andar SL 24 - Saúde - 20.211-191 Rio de Janeiro/RJ		
	fone	(0xx21 2253-1945
SA PUBLICIDADE E REPRESENTAÇÕES LTDA		
SCN QD 01 ED. America Office Tower sls. 701/704 Asa Norte - Brasília/DF		
	fone	(0xx61) 3201-0071

SERVIÇOS JORNALÍSTICOS
Agência Meridional e Agência Folha

ANJ ASSOCIAÇÃO NACIONAL DE JORNAIS

MARKETING	4009-0181
ADMINISTRAÇÃO	4009-0166
ATENDIMENTO	
ASSINANTE Capital	4009-0220
Interior	4009-0220
COMERCIAL	4009-0172 / 4009-0173
CLASSIFICADOS	4009-0200
BALCÃO DE ANÚNCIOS: Av. Deodoro da Fonseca, 245 - Petrópolis	
VENDA AVULSA	
Telefone	4009-0236
Rio Grande do Norte	R$ 1,50
Outros Estados	R$ 3,30

Somos Filiados ao Instituto Verificador de Circulação IVC

A equação lulista

A base ampla de partidos aliados que tem o presidente Lula termina por ser um dificultador na formação das chapas que vão disputar a eleição de outubro próximo em Natal. Como juntar tantos partidos e projetos numa chapa que tem apenas duas vagas na majoritária? Quem vai ficar fora e quais os critérios para definir isso?

A conversa da governadora Wilma de Faria (PSB) com o senador Garibaldi Filho, (PMDB), ontem, é um ponto de partida. Mas, ao que parece, por enquanto é apenas isso. Ao mesmo tempo em que eles conversavam lá em Brasília, o vereador Hermano Morais (PMDB) concedia uma entrevista afirmando que o partido está unido e que qualquer novo rumo tem que ser discutido com a base.

Tanto no PMDB quanto nos outros partidos, pouca gente acredita que esse debate amplo se dará. As decisões serão mesmo das maiores lideranças, que terão tempo apenas de costurar a base a fim de evitar maiores problemas.

De resto, sobre Wilma e Garibaldi, pesa bastante a sombra do presidente Lula. Afinal, nessa negociação envolvendo o núcleo PSB-PT-PMDB, um dos dois deve sair com a condição de primeiro lulista no estado. Essa equação exige muita habilidade para ser resolvida.

Barganha

Não será fácil para a governadora Wilma de Faria (PSB) convencer o deputado federal João Maia (PR) a seguir com Rogério Marinho (PSB). João Maia teria uma extensa lista de reinvidicações, relacionadas à participação do PR nas eleições do interior do estado, para negociar com a governadora. Condicionando a esses compromissos o seu engajamento na campanha governista da capital.

- *De volta de Brasília, a agenda da governadora Wilma de Faria (PSB) prevê para hoje, às 10h, a participação na aula inaugural do Projeto Lendo e Aprendendo, no Praia Mar Hotel.*
- *A Assembléia Legislativa realiza amanhã, às 10h, sessão solene em homenagem à senadora Rosalba Ciarlini (DEM). A homenagem foi proposta pelo deputado Leonardo Nogueira (DEM).*
- *Hoje, no plenarinho da Assembléia, haverá a abertura oficial da Conferência Estadual de Gays, Lésbicas, Bissexual, Travesti e Transexual (GLBT), a partir das 17h.*
- *O evento terá a presença de Paulo Biagi, da Secretaria de Direitos Humanos da Presidência da República, Paulo Biagi. O tema é "Direitos Humanos e Políticas Públicas: o caminho para garantir a cidadania".*
- *Uma correção: o ex-secretário de Saúde de Assu Ivan Júnior, que vai disputar a prefeitura com o apoio do prefeito Ronaldo Soares (PP), é filiado ao PP e não ao PT, como dissemos ontem.*

APOIO

D'Luca/DN



O deputado **Luiz Almir** (PSDB) garante que, apesar de não ter comparecido ao lançamento do candidato de Geraldo Melo (PSDB) e da prefeita Edinólia Melo (PSDB) em Ceará-Mirim, dará seu apoio ao ex-secretário de Obras Fabrício Gaspar (PSDB). Em Natal, o parlamentar tucano reafirma a preferência por uma composição unindo o PSDB, PV, PSB e PMN. Tendo Micarla na cabeça da chapa.

Retirada

O prefeito de Pedro Avelino, Sérgio Cadó (PR), anuncia que não vai disputar a reeleição em outubro próximo. Ele decidiu se dedicar à sua atividade anterior, a advocacia, e deve apoiar o candidato da governadora Wilma de Faria. Sérgio Cadó assumiu a prefeitura em 2006, por meio de eleição complementar no município.

Retrato

O presidente estadual do PPS, Wober Júnior, participa hoje em São Paulo da reunião da executiva nacional do partido. O encontro vai discutir o lançamento de candidaturas e as alianças para o pleito. Wober viajou ontem levando um relatório da situação do PPS em todos os municípios do estado, as alianças possíveis, acordos fechados e onde a legenda vai lançar candidato próprio.

Pressa

O secretário nacional de Defesa Civil, Roberto Guimarães, prometeu ontem ao vice-governador e secretário estadual de Recursos Hídricos, Iberê Ferreira, atenção especial ao estado na questão das enchentes. Iberê foi a Brasília pedir agilidade nos processos de reconhecimento da situação de emergência nas cidades atingidas pelas últimas chuvas no Rio Grande do Norte.

Vida

Chega a Natal hoje à tarde o deputado federal Luiz Bassuma (PT-BA), presidente da Frente Parlamentar em Defesa da Vida - Contra o Aborto, do Congresso Nacional. Ele vem participar da abertura da exposição "Em Defesa da Vida", às 20h, no Norte Shopping. Bassuma sustenta que o governo federal trabalha nos bastidores para que o aborto seja descriminalizado pela Câmara.

ObservatórioDN



IRANILTON MARCOLINO

iranilton@diariodenatal.com.br

ENCONTRO WILMA E GARIBALDI CONVERSAM POR MAIS DE TRÊS HORAS, MAS AINDA NÃO CHEGAM A UMA CONCLUSÃO

Para união, falta só nome de consenso

FLAVIA URBANO E JULISKA AZEVEDO
DA EQUIPE DO DIÁRIO DE NATAL

A governadora Wilma de Faria (PSB), o senador Garibaldi Alves Filho (PMDB) e o deputado federal Henrique Eduardo Alves (PMDB) saíram da reunião, que durou pouco mais de três horas, ontem na residência oficial da presidência do Senado, em Brasília, com a disposição de avançar nas discussões rumo à formação de uma aliança formada por partidos da base do presidente Lula, em Natal, nucleada por PT, PMDB e PSB. Segundo a governadora, as negociações caminham para o apoio a um candidato do PT. Mas não há consenso em relação a um nome. A informação é de que o PSB defende a indicação do deputado estadual Fernando Mineiro (PT) enquanto que o PMDB, sobretudo Garibaldi, prefere a secretária municipal de Planejamento, Virgínia Ferreira (PT). Disposta a negociar, Wilma declarou que, a despeito do desejo da militância do PSB de ter candidatura própria, esse projeto foi flexibilizado e já não é a única opção.

Durante o encontro, que contou ainda com as presenças dos deputados estaduais Walter Alves (PMDB) e Gustavo Carvalho (PSB), algumas hipóteses de composição foram tratadas. Segundo informações colhidas pela reportagem, a governadora propôs a chapa Rogério Marinho com o vereador Hermano Morais (PMDB) para vice. Mas há resistências do PMDB, sobretudo do senador Garibaldi, que não concorda em apoiar a candidatura de Rogério. As lideranças do PMDB e do PSB se comprometeram a conversar com seus pré-candidatos e bancadas, além de procurar o PT. A partir daí, todos irão analisar um novo encontro. A governadora também iria tetefonar para o prefeito de Natal Carlos Eduardo Alves (PSB) para atualizá-lo sobre o encontro de ontem. Wilma disse que o processo continua a ser liderado pelo prefeito, que os dois têm conversado e trocado informações sobre os encontros que têm mantido.

Fábio Cortez/DN



Wilma: projeto de candidatura própria foi flexibilizado

Agência Senado



Garibaldi diz que, de sua parte, não há vetos a ninguém

A governadora Wilma de Faria disse que, inicialmente, PMDB e PSB colocaram as dificuldades pelo fato de ambas as legendas terem o projeto de candidatura própria. Ela relatou que Rogério Marinho tem 12% nas pesquisas e a militância deseja sua consolidação. "Mas, considerando a possibilidade de unirmos os partidos da base do presidente Lula, a partir do núcleo PT, PMDB, PSB, foram traçadas algumas alternativas. Não se chegou a um consenso, mas eu acho que há um desejo de se encontrar esse consenso. Senti da parte de todos e da minha parte também", afirmou Wilma de Faria.

Ela informou que a conversa evoluiu para o lançamento de um terceiro nome, que não seria nem do PMDB e nem do PSB, mas sim do PT. A governadora não quis tratar de nomes e disse que isso ficou acordado entre os participantes da reunião, para não gerar expectativas ou prejudicar candidaturas.

Questionada se a candidatura própria do PSB já não era mais sua prioridade, a governadora Wilma de Faria explicou que esse desejo foi externado no início do processo, ainda no ano passado. "Mas aí surgiu a tese, iniciada pelo próprio presidente Lula em conversas que teve comigo, com o deputado Henrique e com o senador Garibaldi, que seria importante unir sua base em Natal. A partir daí, houve uma mudança", afirmou Wilma de Faria, argumentando a necessidade de ser flexível no momento de estabelecer diálogo com os demais partidos rumo à consolidação dessa união.

Henrique achou conversa "muito boa"

O senador Garibaldi Alves Filho (PMDB) e o deputado federal Henrique Eduardo Alves (PMDB) preferiram não divulgar detalhes do encontro que tiveram ontem em Brasília. Garibaldi limitou-se a dizer que não se chegou a um entendimento, o que, para ele, era esperado. O senador assegurou que, da sua parte, não há vetos a ninguém e que houve o entendimento de não se declinar nomes à imprensa. Uma fonte peemedebista dizia ontem, após o encontro, que a impressão era a de que seria difícil unir PT, PMDB e PSB num só projeto.

Ana Amaral/DN

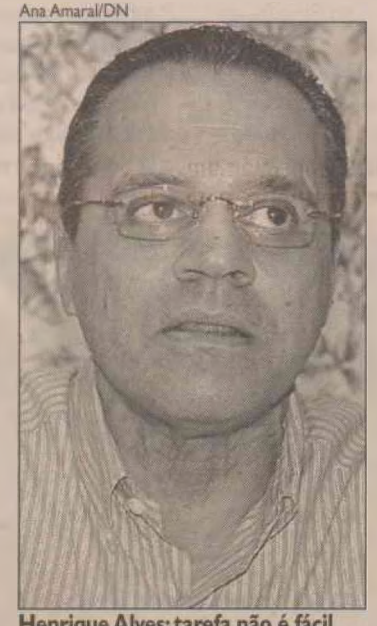

Henrique Alves: tarefa não é fácil

O deputado federal Henrique Alves classificou a conversa como "muito boa". Ele afirmou que ficou demonstrada a boa vontade de ambos os lados de construir uma aliança baseada no princípio de união da base do presidente Lula. No entanto, Henrique considera que "não é fácil" desarrumar os projetos que PMDB e PSB têm esboçados. "O princípio de unir a base é bem aceito, mas esbarra nas questões da realidade da política local. É difícil, mas não é impossível. Resta saber se há condições de os três partidos e o prefeito Carlos Eduardo construírem um novo cenário", afirmou. Henrique Alves reiterou o que a governadora disse, de que os partidos vão conversas com seus pré-candidatos, vereadores, deputados, com o prefeito e com o PT para verificar a chance de voltarem a se reunir.

Antes de entrarem no tema política de alianças, Henrique, Garibaldi e Wilma conversaram sobre administração. Os três afinaram os discursos e discutiram estratégias de ação em conjunto pelo governo do estado e bancada federal em relação a projetos considerados estratégicos para o Rio Grande do Norte, como o pólo petroquímico da Petrobras (que deverá ser definido em maio) e o Aeroporto Internacional de São Gonçalo do Amarante.

PMDB emite nota reafirmando candidatura própria

O diretório municipal do PMDB entregou ontem à imprensa uma nota em que defende a candidatura própria do vereador Hermano Morais - presidente do diretório - e classifica como especulações as notícias divulgadas pela imprensa que abrem margem para dúvidas sobre a irreversibilidade da candidatura do PMDB à prefeitura de Natal. Em entrevista coletiva, Hermano afirmou se considerar bem informado a respeito das conversas que estão ocorrendo em Brasília com o objetivo de viabilizar uma aliança entre PMDB, PT e PSB, mas disse que a retirada de sua candidatura não está sendo cogitada e só poderia ocorrer com a anuência do diretório de Natal, a quem cabe deliberar sobre a participação do partido nas eleições deste ano. "A posição do diretório está bastante sedimentada", afirmou Hermano.

Na nota, o partido coloca como motivos para defender a candidatura de Hermano o fato do PMDB não disputar com candidato a prefeito há 16 anos, e por isso vir diminuindo sua participação política na capital; o de Hermano estar preparado para administrar a cidade e ter "excelentes" propostas e ainda destaca considerar salutar para o exercício da democracia a apresentação de candidaturas de diversos partidos. O PMDB informa ainda que vai definir os nomes de sua chapa proporcional até o dia 30 de maio.

D'Luca/DN



Vereador Hermano Morais (PMDB): "Estamos no ritmo normal de trabalho"

Sobre as articulações em Brasília, Hermano Morais declarou que é favorável a alianças, mas que não se pode reduzir o quadro partidário a apenas PMDB, PT e PSB. "A postulação legítima do PMDB deve ser respeitada", pontuou. O vereador comentou que conversou com o deputado federal Henrique Alves (PMDB) na noite da última quarta-feira, após a reunião do diretório em que foi redigida a nota, e comunicou que concederia a coletiva para anunciar que o partido segue com sua candidatura. "Estamos no ritmo normal de trabalho, preparando o partido para a disputa. Vamos aguardar os acontecimentos para que possam ser avaliados", disse.

Reunião da executiva do PSB é adiada

A pedido da governadora Wilma de Faria (PSB), a executiva do PSB de Natal adiou para quarta-feira da próxima semana, às 17h, na sede do partido, a reunião que aconteceria ontem para reiterar a disposição do partido de marchar com candidatura própria e discutir a política de alianças para a chapa proporcional. O adiamento, argumentado por ela junto ao deputado federal Rogério Marinho, pré-candidato do partido à prefeitura da capital, serve para que a governadora possa ter condições de negociar a formação de alianças sem a imposição de candidatura própria por parte do PSB.

O secretário geral do diretório municipal do PSB, vereador Enildo Alves, disse que para a reunião da próxima semana está confirmada a presença do deputado federal Rogério Marinho - que não participaria do encontro ontem -, a governadora sinalizou que deve participar e o convite ao prefeito Carlos Eduardo Alves (PSB) - que alegou questões de agenda para não comparecer à reunião de ontem - será reiterado.

De acordo com Enildo Alves, na semana passada, os vereadores do PSB faziam a leitura de que a governadora Wilma de Faria emitia sinais de que poderia apoiar a deputada estadual Micarla de Sousa (PV). No entanto, segundo o vereador, a entrevista concedida pelo senador José Agripino Maia (DEM) a **O Poti** afastou Wilma de Micarla. "Um dos critérios é que o PSB não esteja com partidos que fazem oposição ao presidente Lula", afirmou. Questionado sobre o PSDB, que faz parte da base de Wilma e é oposição a Lula, Enildo disse que o senador Geraldo Melo (PSDB) não tem uma posição radical em relação ao governo federal. "Desde 2006, quando se aliou à governadora, o senador Geraldo Melo nunca deu entrevista com posição radical. Por isso que o PSDB está no nosso palanque", argumentou Enildo Alves. Na visão do vereador, a candidatura de Rogério Marinho se apresenta como a primeira opção do PSB.

PROPAGANDA ELEITORAL

TRE orienta veículos de comunicação e partidos

Os juízes responsáveis pela fiscalização da propaganda eleitoral no pleito de 2008 em Natal se reuniram ontem pela manhã com representantes de veículos de comunicação e de partidos políticos para esclarecer as regras vigentes e chamar atenção para o calendário eleitoral. As 1ª, 2ª e 3ª zonas ficaram responsáveis pelo registro de candidaturas, ações de impugnação e registro de pesquisas eleitorais. A 4ª Zona Eleitoral ficou responsável pelo controle e fiscalização da propaganda no rádio e na televisão. A 69ª Zona Eleitoral tem poder de polícia para averiguar a propaganda de rua, internet e imprensa escrita.

A tônica das falas dos juízes Martha Daniele Barbosa (4ª Zona) e Geomar Brito de Medeiros (69ª Zona) foi no sentido de coibir a propaganda antecipada e também para que os pré-candidatos e candidatos (quando tiverem seus nomes homologados pelas convenções partidárias) tenha igualdade de tratamento e espaço para que não haja desequilíbrio na campanha. "A data de hoje tem o significado de dizer que o olhar da Justiça Eleitoral estará mais atento com vistas a combater a propaganda eleitoral irregular", disse Geomar Brito.

Nesse primeiro momento, de acordo com o magistrado, as atenções estão voltadas para os adesivos de carro e para as propagandas em muros e outdoors. Alguns pré-candidatos já foram, inclusive, notificados a retirar propagandas. Porque, embora não tenha sido diretamente responsável pelo ato, o pré-candidato ou candidato beneficiado com a propaganda irregular tem o prazo de 48 horas para retirá-la.

De acordo com o calendário do TSE, a propaganda eleitoral só será permitida a partir do dia 6 de julho. Os candidatos que apresentam programa de rádio ou televisão devem deixar de fazê-lo a partir da data em que tiverem seus nomes confirmados em convenção. As convenções devem ocorrer até o dia 30 de junho.

Denúncia

4006 5870

02

ARROZ GOVERNO VAI USAR O ESTOQUE DE 1,4 MILHÃO DE TONELADAS DE ARROZ NA TENTATIVA DE SEGURAR O PREÇO

Intervenção para conter alta

EDNA SIMÃO
DA EQUIPE DO CORREIO

O governo vai intervir no mercado de arroz para evitar uma alta generalizada nos preços ao consumidor. Para o secretário de Política Agrícola do Ministério da Agricultura, Edilson Guimarães, acendeu a "luz amarela" e, por isso, está no momento de desovar o estoque de 1,4 milhão de toneladas, o que representa 11,6% da produção prevista para o ano (12 milhões de toneladas). Um aumento do preço nas gôndolas, no entanto, não é descartado e o arroz já é apontado, por alguns analistas de mercado, como um dos vilões da inflação nesse ano — ao lado do pão francês, tomate e carne bovina.

Hoje, representantes do Ministério da Agricultura, da Companhia Nacional da Abastecimento (Conab) e de produtores do Rio Grande do Sul e Santa Catarina, se reúnem, em Brasília, para definir a estratégia de venda do estoque do governo. "Na política de abastecimento, temos dois lados da moeda. Tem o lado do produtor e do consumidor", afirma o secretário, destacando que é preciso garantir o preço mínimo para o agricultor e, ao mesmo tempo, evitar que o produto fique muito caro para o consumidor. "Acompanhamos os preços o tempo todo e quando acende a luz amarela, vendemos o estoque. Vamos sentar com o setor para definir como será feita a intervenção", acrescenta.

O superintendente de Gestão de Oferta da Conab, Paulo Morceli, ressalta que, em janeiro, o governo vendeu parte do estoque porque o preço estava subindo. Mas agora existe um ingrediente especial, o valor do arroz está disparando em todo o mundo e pode implicar uma alta mais forte para o consumidor. Na Tailândia, por exemplo, o preço da tonelada saltou de US$ 337, no final de 2007, para US$ 950, na semana passada. Segundo ele, a expectativa é de uma produção mundial de 27,5 milhões, para este ano, sendo que o consumo previsto é de 24 milhões. "Precisamos analisar o que está acontecendo porque não está havendo redução de produção. Alguns suspeitam de uma bolha", conta. "O feijão foi o vilão da inflação no ano passado porque não tínhamos estoques", ressalta o superintendente da Conab.

REAJUSTES À VISTA

Independentemente da venda dos estoques do governo, o quilo do arroz deve pesar um pouco mais no bolso do consumidor. Isso porque, somente nos últimos 30 dias, o produto apresentou uma valorização para o agricultor de cerca de 30%. "Se essa elevação for repassada para o consumidor, representará um acréscimo de R$ 0,11 no quilo do arroz", afirma o analista de mercado do Instituto Riograndense do Arroz (IRGA), Camilo Oliveira. Além disso, a tendência é de que o preço do produto continue subindo no mundo. Isso porque muitos dos países produtores estão restringindo a exportação de arroz para abastecer o mercado interno. Esse movimento faz com que os preços fiquem pressionados.

No Brasil, a produção de arroz neste ano deve atingir 12 milhões de toneladas, sendo que o consumo é de 13,1 milhões. A expectativa é de alta dos preços, porque o país não está conseguindo importar o produto para atender a demanda. Uruguai e Argentina adotaram medidas protecionistas e, em alguns casos, estão preferindo fazer negócio com outras nações. Para agravar a situação, muitos produtores nacionais também encontraram na exportação uma forma de ganhar mais dinheiro.

O economista-chefe da SLW Asset Management, Carlos Thadeu Filho, explica que o arroz subiu quase 30% este ano no atacado e, em algum momento, esse reajuste deve ser repassado ao consumidor. "Existe um lado preocupante porque muitos países estão adotando medidas protecionistas. Os exportadores brasileiros têm mais receitas ao vender o arroz. Mas, por outro lado, se a oferta do produto diminuir internamente a inflação será pressionada", alerta Thadeu Filho. Para o economista da LCA Consultores, Raphael Castro, o arroz, assim como os derivados do trigo e soja, devem continuar pressionando os preços no país. "A bola da vez é o arroz. No ano passado, foi o feijão, que agora deve apresentar uma baixa", conta o economista.

TRIBUTOS

Instalada a comissão especial da reforma

A comissão especial da Câmara dos Deputados que vai analisar o mérito da proposta de emenda à Constituição (PEC) da reforma tributária foi instalada ontem, e elegeu o deputado Antonio Palocci (PT-SP) para presidência; o deputado Edinho Bez para primeira vice-presidência e escolheu o deputado Sandro Mabel (PR-GO) como relator.

Palocci informou que pretende concluir os trabalhos na comissão no prazo regimental. "Não pretendo pedir mais prazo. Quarenta sessões são suficientes, porque a reforma tributária vem sendo discutida há 15 anos na Câmara", disse.

O relator acredita que a proposta deve ser aprovada pela Câmara até o final deste semestre. E no Senado, no segundo semestre.

O deputado Palocci lembrou que a proposta do governo só define quais são os impostos e a forma de incidência deles, mas não define as alíquotas.

"A PEC não define alíquotas, e portanto não se tem a definição completa do valor a ser arrecadado com cada imposto a partir da aprovação da reforma tributária", disse. De acordo com o deputado, só após a aprovação da legislação complementar é que se terá definidas as alíquotas e a previsão de arrecadação.

O deputado, que foi ministro da Fazenda, observou que uma coisa a reforma tributária nunca vai ter, o consenso.

"Não existe um projeto de reforma tributária de consenso. Tem milhares de possibilidades de construção da política tributária e aí nunca vai se ter um consenso total".

O deputado Paulo Renato (PSDB-SP) foi eleito segundo vice-presidente e o deputado Humberto Souto (PPS-MG), terceiro vice-presidente.

A comissão terá sua primeira reunião de trabalhos na terça-feira (29), a partir das 14h.

CONGRESSO

Lula pede empenho a aliados para barrar aumento aos aposentados

O presidente Luiz Inácio Lula da Silva pretende nesta quinta-feira cobrar dos líderes dos partidos da base aliada uma ofensiva para evitar que a Câmara aprove o pacote de medidas que já passaram pelo Senado e que podem causar prejuízos aos cofres da União. Lula convocou para hoje uma reunião do conselho político para tratar de duas propostas previdenciárias e da emenda 29 – que destina mais recursos federais, estaduais e municipais para a saúde.

O ministro José Múcio Monteiro (Relações Institucionais) almoçou ontem com os líderes partidários e apelou sobre a necessidade de a base aliada estar unida para evitar que as propostas – uma que acaba com o fator previdenciário e a outra que estende aos inativos o reajuste do salário mínimo, assim como a emenda 29 – sejam aprovadas pelos deputados.

Com maioria na Câmara, Lula deverá ressaltar que as três medidas aprovadas pelo Senado vão provocar despesas extras à União que não teria de onde tirar mais recursos. Análise semelhante foi feita ontem pelo presidente durante reunião de coordenação política, no Palácio do Planalto, na qual participam o vice-presidente José Alencar e ministros.

No dia 9 de abril, a base aliada do governo no Senado se dividiu ao votar três propostas que agora estão sendo questionadas pelo Palácio do Planalto em decorrência do possível aumento de custos acarretados com suas aprovações.

DIVERGÊNCIAS

No dia 9, o plenário do Senado aprovou a regulamentação da emenda 29, que destinada recursos públicos para a área da saúde. A proposta rachou a base aliada que apóia o governo. O grupo liderado pelo senador Tião Viana (PT-AC), que é médico, saiu vitorioso e aprovou a medida.

Por essa proposta, a União deve repassar 8,5% da sua receita bruta para o setor. Até 2011, o percentual deverá chegar a 10%, o que deverá atingir R$ 23 bilhões, segundo parlamentares. Pela Emenda 29, os Estados deverão repassar 12% de sua arrecadação e os municípios 15% para o setor da saúde.

Na mesma sessão, o plenário do Senado aprovou o projeto que acaba com o fato previdenciário – que foi criado na gestão do ex-presidente Fernando Henrique Cardoso. O texto acaba com o fator.

O fator previdenciário é um mecanismo aplicado para o cálculo das aposentadorias por tempo de contribuição e por idade, sendo opcional no segundo caso. O fator previdenciário considera quatro elementos: alíquota de contribuição, idade do trabalhador, tempo de contribuição à Previdência Social e expectativa de sobrevida do segurado.

O secretário de Políticas de Previdência Social, Helmut Schwarzer, afirmou hoje que o governo não possui nenhum "plano B" para aumentar as receitas da Previdência caso o fim do fator previdenciário seja aprovado no Congresso.

Outra proposta aprovada no começo do mês foi sugerida pelo senador Paulo Paim (PT-RS), que é da base aliada do governo, que estende para aposentados e pensionistas do INSS o reajuste de 4,5%. A previsão é estender o percentual para os beneficiários que recebem até um salário mínimo.



Fotos: Ana Amaral/DN





A moda da estilista paulista Sandra Sênamo, foi um dos destaques dos oito desfiles que marcaram a abertura da sétima edição do Natal Fashion Week, ontem, no América

DESFILE MAIS DE DUAS MIL PESSOAS PRESTIGIARAM A ABERTURA DA SÉTIMA EDIÇÃO DO MAIOR EVENTO DA MODA NO RN

Natal Fashion Week lota o América

SERGIO VILAR
DA EQUIPE DO DIÁRIO DE NATAL

A sétima edição do Natal Fashion Week começou ontem na sede social do América com cerca de duas mil pessoas para assistir aos oito desfiles programados para o dia. Entre as marcas, cinco grifes produzidas por estilistas potiguares. Segundo a coordenação do evento, a presença maciça das coleções de outono-inverno fruto da imaginação local será a marca desta sétima edição do evento. Para hoje está reservada a primeira atração nacional: o ator Dudu Azevedo, o Barretinho da novela global Duas Caras.

Outra marca singular à sétima edição é a homenagem prestada aos ex-presidentes do América e a tentativa de reativar a sede social do clube como grande palco de eventos da cidade. Segundo o ex-presidente Fernando Nesi, a idéia partiu da coordenadora do evento e também vice-presidente social do América, Erika Nesi. "Ela tem grande penetração na mídia e sabe promover eventos. É um desafio muito grande, embora o clube esteja com todos seus débitos em dia. Ela é a pessoa certa no lugar certo", disse o pai da coordenadora do evento, Fernando Nesi.

Uma das grifes nacionais convidadas, da estilista paulista Sandra Sênamo decidiu lançar uma nova marca no Natal Fashion Week. Segundo a sócia da confecção Chemiserie, Mayara Santaiana, a nova marca da grife traz uma coleção de camisas clássicas para uso no trabalho. "Uma forma elegante de se vestir diariamente, em qualquer ocasião, com predominância do branco e do preto", disse Mayara. A única representação da marca no estado será a boutique Yolla, antiga cliente da estilista.

Ao todo o evento apresenta coleções de mais de 30 lojas. Os desfiles serão realizados sempre das 19h às 22h, exceto no sábado, último dia do evento, dedicado à moda infantil, com início a partir das 16h. A nova estrutura, cujo projeto de ambientação é assinado pela arquiteta Danuza Alvarenga, conta com praça de alimentação e um espaço cultural, onde a história do Clube América estará exposta, além das três salas de desfile, com capacidade para 1.200 pessoas. Serão 70 modelos (50 mulheres e 20 homens) com desfiles da moda outono-inverno 2008. Segundo a coordenação do evento, a programação de hoje também predominará as marcas de estilistas potiguares na passarela.

ENTREVISTA ÉRIKA NESI

Diário de Natal - Quais as novidades da 7ªedição do Natal Fashion Week?

Érika Nesi - A primeira novidade é que saímos do Centro de Convenções para a sede social do Clube América, no coração do Tirol. A arquiteta Danuza Alvarenga adequou os ambientes a um evento de moda. Segunda: a sala para três mil pessoas (a maior do Brasil) do ano passado popularizou muito o evento. Este ano dividimos em três salas, sendo duas para 300 pessoas, cada, destinadas aos estilistas, empresários e seu público, e outra sala coletiva para 600 pessoas. Essa é a divisão comum de outros eventos de moda como o São Paulo Fashion Week. Fizemos isso porque a intenção do evento é passar um conceito de moda, mais destinado ao público formador de opinião. E outra novidade é que também iremos homenagear os ex-presidentes do América e relançar aquele espaço para eventos da cidade. Todas as pessoas viveram grandes momentos naquele lugar. O América foi palco de várias gerações.

Quais novidades da moda no âmbito local e de lançamentos nacionais?

Em outros eventos percebemos a presença maciça de empresários e estilistas locais. A moda do estado tem crescido muito. Há três anos tínhamos duas marcas locais. Hoje já são entre 15 e 20 as participantes deste ano. E os desfiles mostrarão as novas tendências do inverno. Uma das grifes se adianta e mostra a tendência para o verão. Mas este ano há uma moda lincada; uma relação estreita entre as estações. Os tons cinzas peramencem. Os cumprimentos e formatos, também. A moda está muito aberta. Basta criatividade e estilo para não ser vítima da moda.

O evento repete as ações sociais vistas em anos anteriores?

É a moda com responsabilidade social. Como não há ingresso, pedimos a doação de um quilo de alimento não-perecível e roupas a serem entregues, em parceria com a Assembléia Legislativa, às vítimas da enchente. Também articulamos com o Ministério Público a divulgação da campanha contra a corrupção. Será lançada uma campanha preventiva, mostrando que a corrupção começa ainda criança com pequenas atitudes e culmina na política.

Quais artistas nacionais convidados e horários do evento?

Entre outros, Dudu Azevedo, o Barretinho da novela Duas Caras, e o vencedor do último Big Brother, Rafinha, além da renomada editora de moda, Natália Dornelas. O acesso é por intermédio de convites, distribuídos nas lojas das grifes participantes *(ver quadro abaixo)*. Mas qualquer pessoa pode participar. Quem levar um quilo de alimento não-perecível ou roupas pode assistir os desfiles pelos telões espalhados, em um ambiente confortável. O evento tem início às 19h e no sábado, a partir das 16h.

PROGRAMAÇÃO

QUINTA-FEIRA

Estrela Viva
Cholet
Colméia
Couro & Cia
Vlock /Dzarm
Vestimenta

SEXTA-FEIRA

A Graciosa
Nathy
Santa Moda
Donna Donna
TNG

SÁBADO

Giocare
Daia
Aire
New Kin
Tindolelê
Orange Mix



NA CLARO SUA MÃE PODE FALAR 20x MAIS.

Para cada minuto que você fala, ganhe 20 na hora para falar com Claro ou Telefone Fixo.

Nokia 1208



CELULARES A PARTIR DE 10x mensais R$ 11,60
= R$ 116,00
Taxa de juros de 2,99% a.m.
ou à vista R$ 99,00
no ClaroCartão

NA CLARO SUA MÃE PODE
FALAR 1 MINUTO → E GANHAR 20

Claro

NOKIA

Você ganha até 500 minutos por mês para falar para outro Claro ou fixo de mesmo DDD. Venha para a Claro e cadastre-se, ligando *525. Quem já é cliente também pode participar. Promoção válida de 17/04/08 a 26/05/08. Oferta de aparelho válida para equipamento bloqueado. Consulte outras opções, o regulamento e saiba mais em www.claro.com.br/suamaepode. Imagens meramente ilustrativas.

MUDANÇA PROJETO DO DEPUTADO JOÃO MAIA LIBERA VENDA DE BEBIDAS EM BRS LOCALIZADAS EM ZONA URBANA

Câmara aprova modificação da 'lei seca'

A sensação de alívio pode estar a caminho para o setor de bares, restaurantes e similares, desde fevereiro deste ano às voltas com a Medida Provisória 415/2008, que impede o comércio de bebidas alcoólicas em rodovias federais e ameaça, com isso, aproximadamente 6 milhões de empregos no país, incluindo o Rio Grande do Norte no bolo. O projeto de lei que altera a MP e traz emenda liberando a comercialização nos estabelecimentos localizados ao longo do perímetro urbano das rodovias - de autoria do deputado federal João Maia (PR-RN) - foi aprovado na noite de ontem pela Câmara dos Deputados, mas ainda terá de passar pelo Senado e pela sanção do presidente Lula para valer na prática.

"Com a força com que foi aprovado na Câmara é muito difícil que encontre dificuldades no Senado", estimou João Maia após a sessão, encerrada por volta das 21h30. Caso sua previsão se confirme, cerca de 55 cidades do Rio Grande do Norte, cortadas por rodovias, serão beneficiadas. Ao proibir a venda de bebidas em qualquer estabelecimento ao longo das BRs, a MP, segundo o deputado, teria causado grandes transtornos ao comércio desses municípios.

O risco ou concretização de demissões tem sido o maior dos problemas enfrentados em bares, restaurantes, hotéis e demais estabelecimentos que comercializam esse tipo de produto. Nesse sentido, há relatos de casos como o de uma churrascaria do interior do estado, que funciona há 40 anos e precisou cortar 30 funcionários do quadro, em função da medida.

A Câmara de Vereadores de Caicó também levantou a abragência dos impactos no município. Hotéis, motéis, pousadas, cinco supermercados, um parque de vaquejada, além dos três principais clubes (Iate Clube, AABB e Associação dos Sargentos e Subtenentes) e seis restaurantes estão na lista dos principais prejudicados. "Do jeito que estava, a Medida Provisória induzia ao desemprego e à competiçao desleal entre os estabelecimentos. O resultado foi uma situação dramática para muitos que vivem desse tipo de comércio".

PROPOSTA

Segundo Maia, a emenda que propôs, determinando que a proibição das vendas não se aplique aos estabelecimentos localizados nos perímetro urbanos das rodovias foi aprovada por aclamação, sem que houvesse necessidade sequer da contagem de votos. Na proposta, ele ressalta que proibir as vendas não é o melhor método de combate aos acidentes nas estradas. As estatísticas nesse sentido seriam reduzidas com campanhas educativas, fiscalização intensa na saída das cidades e punição para quem fosse pego dirigindo embriagado.

Desde que atingidos pelos efeitos da MP, os empresários dos setores atingidos fazem coro em relação às alternativas. Eles chegaram a se mobilizar em busca de apoio político para derrubar a Medida Provisória. Em primeiro deste mês, Dia da Mentira, realizaram também o movimento "Responsabilidade sim, enganar ao povo não" em todo o país, entregando panfletos a clientes dentro dos estabelecimentos como forma de alertá-los sobre o impacto negativo que a Medida causaria sobre o desenvolvimento econômico.

O movimento foi articulado nacionalmente pela Federação dos Hotéis, Restaurantes, Bares e Similares, pela associação que represena o setor (Abrasel), pela Associação da Indústria Hoteleira e pela Confederação dos Trabalhadores do Turismo e Hospitalidade.

PROIBIÇÃO

A Medida Provisória 415/08 proíbe desde fevereiro a venda de bebidas alcoólicas no varejo próximo às BRs e estipula regras mais rígidas para quem dirigir sob a influência do álcool ou de substância que cause dependência. A proibição inclui os estabelecimentos situados em local contíguo à faixa de domínio com acesso direto à rodovia, prevendo multas e até bloqueio ao acesso do estabelecimento à rodovia em caso de descumprimento. Os comerciantes também ficam obrigados a fixar avisos sobre a proibição, sob risco de serem multados. A fiscalização da medida ficou a cargo da Polícia Rodoviária Federal.

Palio Fire 1.0 Flex 4 portas com os itens acima citados (Kit Celebration II) a partir de R$ 32.990,00 à vista. Palio ELX 1.0 flex 4 portas com os opcionais acima citados (kit atractive II) a partir de R$ 35.990,00 à vista. Fiorino Furgão Flex1.3 (Cat 255048) por R$ 34.380,00 à vista. Plano com financiamento em 1+60 de R$ 829,00 mensais. Total a prazo: R$ 50.589,00. Plano com juros de 1,84% a.m. e 21,55% ao ano. TAC não inclusa no valor de R$ 700,00 + R$ 4,50 por lâmina de boleto bancário. Descontos para pessoa jurídica: é necessário apresentar CNPJ; descontos para produtores rurais: é necessário a apresentação do ITR. Promoção válida até 24/04/08 ou enquanto durar o estoque de uma unidade para cada modelo anunciado. Condições exclusivas para vendas pela Internet. Os incentivos apresentados neste anúncio não são válidos para venda direta, órgãos públicos e frotistas. Veículos em conformidade com o PROCONVE. Fotos meramente ilustrativas.

SALÁRIOS

Defesa concede reajuste de 47,19% a militares

O Ministério da Defesa anunciou ontem um reajuste médio de 47,19% para os militares. Com o aumento concedido, a folha de pagamento dos servidores da ativa, da reserva e pensionistas sobe de R$ 27,6 bilhões para R$ 31,8 bilhões. Os salários aumentarão de forma gradual, até 2010. O aumento será retroativo a janeiro deste ano.

Os percentuais de reajuste concedidos foram diferenciados conforme a patente. O maior aumento foi concedido aos recrutas que, até 2010, terão o salário acrescido em 137,83%. O menor percentual foi concedido aos generais quatro estrelas, de 35,31%. Até 2010, eles receberão 15.048,19.

De acordo com o ministro da Defesa, Nelson Jobim, o aumento é parte do processo de recuperação das Forças Armadas e resgate da auto-estima dos militares.

CRIME

Avô e tia de Isabella prestam depoimento

Sob protestos de populares, Antonio Nardoni, 46 anos, e sua filha, Cristiane Nardoni, 26, pai e irmã de Alexandre Naroni, 29, indiciado pelo assassinato da filha Isabella, compareceram ontem ao 9º Distrito Policial do Tucuruvi para depor no inquérito que investiga o crime. Policiais que trabalham no caso suspeitam que os dois depoentes tenham alterado a cena do crime – o apartamento de Alexandre e Anna Carolina Jatobá, de onde Isabella foi jogada pela janela, na noite de 29 de março.

Bastante maquiada e usando corte de cabelo da moda, Cristiane parecia assustada ao chegar à delegacia. Já Antonio se mostrava mais tranqüilo. Assim que entrou no DP, o pai de Alexandre cumprimentou todos, distribuindo tapinhas nas costas dos investigadores e sorrindo. Tanto ele quanto a filha defendem o casal indiciado e afirmam que Alexandre e Anna Carolina não cometeram o crime. Antonio desmentiu também vizinhos do casal que prestaram depoimento e disseram que os dois brigaram na noite do crime. "Não houve briga, tenho certeza", disse. Cristiane afirmou que seu irmão nunca bateu na Isabella e que Anna Carolina não faria isso. "Tenho certeza que isso não aconteceu. Temos certeza que outra pessoa fez isso, uma pessoa cruel".

Segundo fontes policiais, são fortes os indícios de que alguém tentou apagar as manchas de sangue e esconder outras provas do crime. Como os dois tiveram acesso ao apartamento, há suspeita de que eles tenham agido para livrar Alexandre e Anna Carolina. Cristiane diz que foi a última a sair do imóvel, no domingo, 30. Ela garante que apenas apagou as luzes e trancou as portas sem mexer em nada. No entanto, segundo testemunhas, ela teria voltado à cena do crime na segunda-feira. O apartamento só foi lacrado pela polícia na manhã de terça-feira. Testemunhas também disseram que Antonio voltou na segunda-feira, 31, ao local.

Segundo peritos, antes de a polícia lacrar o imóvel, alguém entrou lá, lavou a fralda que foi usada para carregar Isabella já ferida e sangrando, limpou as gotas de sangue do chão e escondeu a tesoura e a faca usados para cortar a tela de proteção da janela por onde a menina foi jogada. Os peritos conseguiram recolher digitais que eles julgam ser do responsável pela alteração da cena do crime e vão compará-las com as marcas das mãos de Cristiane e Antônio. Se ficar comprovado que foram eles que mexeram no apartamento, a polícia vai indiciá-los por ocultação de provas.

Antes de Antônio e Cristiane prestarem depoimento, os delegados Calixto Calil Filho e Renata Helena Pontes ouviram dois vizinhos indicados pela defesa do casal suspeito. Segundo previsão da polícia, o inquérito será encerrado na segunda-feira, 28, após a reconstituição do crime, que está prevista para o próximo domingo. Os delegados pretendem pedir à Justiça a prisão preventiva de Alexandre e Anna Carolina logo em seguida.

COMUNICADO

A Oi informa que ocorreu a interrupção do tráfego telefônico Longa Distância Nacional das Redes Fixa e Móvel em todo o Estado do Rio Grande do Norte, das 10h30min às 15h00min do dia 18/04/2008.
Causa da interrupção: rompimento de cabo óptico causado por acidente – colisão no poste da Oi.
Providências adotadas: sistema normalizado após manutenção corretiva.
Meios alternativos para atendimento: Não foi identificado impeditivo na utilização de Outras Operadoras de Longa Distância a partir de chamadas originadas de terminais fixos e móveis Oi.
As localidades já se encontram com seus serviços plenamente restabelecidos.
oi

GOVERNO DO ESTADO DO RIO GRANDE DO NORTE
SECRETARIA DE ESTADO DA EDUCAÇÃO E DA CULTURA
COMISSÃO PERMANENTE DE LICITAÇÃO - CPL/SEEC

AVISO DE LICITAÇÃO – CONVITE N.º 07/2008-CPL/SEEC

PROCESSO N.º 0007733-2/2008
PGE Nº 307723/2008-1
INTERESSADO: COMPS/SEEC
ASSUNTO: CONVITE N.º 07/2008-CPL/SEEC
A Presidente da Comissão Permanente de Licitação-CPL/SEEC da Secretaria de Estado da Educação e da Cultura, no uso de suas atribuições legais, torna público que realizará a licitação na modalidade Convite, cujo objeto é: CONTRATAÇÃO DE EMPRESA PARA TROCA DE FILTROS, FLUIDOS, LUBRIFICANTES E ADITIVOS, conforme anexo I do Edital. A abertura do certame licitatório será no dia 09 de maio de 2008, às 09:30 horas, no auditório da CPL/SEEC. Os Editais encontram-se à disposição dos interessados na Secretaria de Estado da Educação e da Cultura, Comissão Permanente de Licitação-CPL/SEEC, Centro Administrativo, BR 101 – Bloco I – Térreo, Lagoa Nova, Natal/RN – Fone: (84) 3232-1318 – Fax: (84) 3232-1322, no horário das 08:00 às 13:00 horas, de segunda a sexta-feira ou pelo site: www.rn.gov.br.

Natal, 23 de abril de 2008.
TANIA GLICIA DA COSTA
Presidente - CPL/SEEC

NOTÍCIAS DO SELO

fortaleza@unicef.org

SELO UNICEF

O país inteiro está em alerta devido à epidemia de Dengue. Nesta edição você vai ver que a participação de toda a comunidade é imprescindível para evitar a doença e contra a proliferação do mosquito *Aedes Aegypti*. A equipe do Selo UNICEF se solidariza com as vítimas das enchentes e espera que todas as providências estejam sendo tomadas para garantir os direitos das crianças e adolescentes desabrigadas. Você confere ainda os municípios que pediram a Avaliação da Gestão de Políticas Públicas e os próximos passos para a realização do Fórum Comunitário.

DICAS PARA COMBATER A DENGUE!



● É indispensável envolver a população nas ações de prevenção da Dengue. Várias iniciativas já foram e têm sido implementadas neste sentido, de forma competente, comprometida e com bons resultados. Mas quando chegam as chuvas e o risco de casos graves de Dengue hemorrágica, todo mundo fica em alerta e pensando no que mais pode ser feito para evitar maiores danos.

As variadas mobilizações, o trabalho dos agentes de saúde, agentes de endemias, as campanhas e outras ações exitosas, têm apresentando resultados importantes no combate a Dengue. Mas as pessoas podem contrair Dengue em casa, na escola, no trabalho ou em qualquer lugar da cidade por onde passem. Assim, temos que manter não só a nossa casa, mas a nossa rua, o nosso bairro, a escola dos nossos filhos, o nosso ambiente de trabalho, a nossa cidade, o nosso Estado, o nosso País e o mundo livre do mosquito *Aedes Aegypti*.

A população deve participar ativamente desta luta. Uma sugestão é a mobilização estruturada em comitês permanentes de combate a Dengue. O comitê da rua, do bairro, da escola, do condomínio, do local de trabalho, do shopping... Os comitês seriam formados por um grupo de 3 a 5 pessoas e teriam os seguintes objetivos, no local onde atuam:

- identificar e eliminar qualquer possível criadouro de mosquitos (atuando diretamente ou treinando o pessoal responsável pela limpeza do local);
- identificar e informar às autoridades os casos suspeitos de Dengue;
- manter a população permanentemente em alerta contra o mosquito *Aedes Aegypti*.

A composição do comitê pode variar, de acordo com o local, mas é interessante que ele tenha no mínimo três ou mais pessoas, de forma que permita a perfeita operacionalização das ações. A idéia é que o comitê tenha um mandato (tipo três a seis meses) e que após esse período outras pessoas assumam o trabalho para que todos participem. O envolvimento de todos nesta luta é imprescindível!

Dica de uma atividade prática para um comitê de rua:

✓ *Identificar todas as casas que possuem caixas d'água ou cisternas descobertas e providenciar a tela para cobri-las.*

Os municípios devem apoiar os comitês com o fornecimento de um telefone para a obtenção de material educativo, capacitação, para tirar dúvidas e receber as notificações de casos suspeitos de Dengue.

Seria muito importante se houvesse uma forma de premiação (por parte dos municípios ou por empresas privadas) para os melhores comitês escolares, para incentivar a participação das crianças e adolescentes.

Além da informação é necessário ação e atitude no combate a Dengue.

"Vamos proteger nossas crianças e adolescentes, vamos à luta!"

AVALIAÇÃO DA GESTÃO

● No dia 31 de março foi finalizado o prazo de inscrição dos municípios para a Avaliação da Gestão de Políticas Públicas. Os municípios que se inscreveram continuam na luta pelo Selo UNICEF e vão realizar os fóruns comunitários, ocasião em que à comunidade irá avaliar os serviços públicos oferecidos à população. No site **www.selounicef.org.br**, você confere os 141 municípios que pediram esta avaliação. A lista poderá ser atualizada, pois para a inscrição valia a data da postagem. Na próxima coluna você confere a lista completa.

FÓRUM COMUNITÁRIO



● Agora é a vez das lideranças locais avaliarem os serviços públicos oferecidos à população, através do Fórum Comunitário. Além de coletar alguns indicadores no próprio município, o Conselho Municipal dos Direitos da Criança e do Adolescente (CMDCA) será convidado a organizar o Fórum Comunitário.

Entre o final de abril e início de maio, os conselheiros serão capacitados sobre esta etapa do Selo UNICEF. Durante as capacitações, articuladores municipais e presidentes de CMDCAs irão receber todas as orientações sobre a coleta e o envio dos indicadores da Avaliação da Gestão e sobre a nova metodologia do Fórum Comunitário. Ao final da capacitação os participantes levarão o Manual da Avaliação da Gestão de Políticas Públicas, com a metodologia do Fórum e os formulários de coleta dos indicadores. O CMDCA, como na edição passada, será solicitado a organizar o Fórum Comunitário, convidando a população a participar.

As visitas devem ocorrer a partir do final do mês de maio e durante todo o mês de junho, por isso é indispensável que cada município envie ao UNICEF (fortaleza@unicef.org) até o dia **25 de abril** a(s) data(s) na(s) qual(ais) o Fórum não pode acontecer no município por razões relacionadas a eventos previamente agendados, como festa da padroeira ou dia do município.

REALIZAÇÃO APOIO

www.selounicef.org.br

CONCURSO ALUNOS DO ENSINO FUNDAMENTAL PODEM SE INSCREVER PELA INTERNET OU EM UMA DAS CINCO UNIDADES DO CEFET/RN

Abertas inscrições para seleção do Procefet 2009

Estão abertas as inscrições para o exame Procefet, processo seletivo para os novos alunos do ensino médio do Cefet-RN. Ao todo serão ofertadas vagas em 10 cursos técnicos do ensino médio, em todas as unidades do Cefet no Rio Grande do Norte. Os interessados devem se inscrever através do endereço http://www.cefetrn.br/exames, onde se pode consultar o edital completo do processo seletivo.

Os interessados deverão acessar o edital e preencher o formulário de inscrição para envio, através do site da Instituição. Após o envio, será gerado um número de inscrição e um boleto bancário. A taxa é de 30 reais, valor que inclui o livro "PROCEFET interligando saberes na educação profissional".

Aqueles candidatos que não têm acesso à internet poderão se inscrever em terminais disponíveis nas próprias Unidades do CEFET-RN.

O PROCEFET é um Programa de Ensino a Distância destinado apenas a estudantes de escolas públicas, que estejam cursando o nono ano e que tenham feito do quinto ao oitavo ano na rede pública de ensino. Visa preparar os candidatos para ingresso no 1º ano do ensino técnico integrado do CEFET-RN.

CURSOS TÉCNICOS DE NÍVEL MÉDIO INTEGRADO:

- Edificações - (Natal, Mossoró)
- Eletrotécnica - (Natal, Mossoró/Zona Norte)
- Mecânica - (Natal, Mossoró)
- Informática (Natal/Mossoró/Zona Norte/Currais Novos/Ipanguaçu)
- Turismo - (Natal)
- Controle Ambiental - (Natal)
- Controle Ambiental - Modalidade EJA (Natal/Convênio INCRA/PRONERA)
- Geologia e Mineração - (Natal)
- Agroecologia (Ipanguaçu)
- Alimentos (Currais Novos)



LOCAIS

Para se preparar para as duas avaliações do Programa - marcadas para 03 de agosto e 19 de outubro - os candidatos poderão acompanhar as teleaulas exibidas pela TVU, canal 5.

O interessado que não tenha acesso à Internet poderá fazer a inscrição em terminais disponibilizados nas Unidades do CEFET-RN, entre 8h e 16h, em dias úteis, nos seguintes endereços:

a) Unidade Sede, localizada à Av. Salgado Filho, 1559 - Tirol - Natal/RN;
b) UNED Mossoró, localizada à Rua Raimundo Firmino de Oliveira, 400, Ulrich Graf - Mossoró/RN;
c) UNED Zona Norte de Natal, localizada à Rua Brusque, S/Nº - Conj. Santa Catarina, Bairro Potengi - Natal/RN;
d) UNED Currais Novos, localizada à Estrada do Totoró, S/N, Zona Rural de Currais Novos/RN;
e) UNED Ipanguaçu, localizada no Povoado Base Física - Zona Rural, S/Nº - Ipanguaçu/RN.

ELEIÇÕES

Duas chapas disputam a direção da Adurn

Na próxima segunda e terça-feira os docentes da UFRN vão às urnas para elegerem a próxima diretoria do seu sindicato, a Adurn, para o biênio 2008-2010. São duas chapas concorrentes: a chapa 1 - Livre docência: novos rumos e a chapa 2 - Adurn autônoma, democrática e de luta. Amanhã , os professores terão a oportunidade de melhor avaliar as duas chapas concorrentes, participando do debate que acontece a partir das 9h, no auditório do CCET, no Campus Central.

A eleição acontece nos três horários de aula, tendo como local de votação os Centros de Ensino, Escola de Música, NEI, CERES de Caicó e de Currais Novos, Escola Agrícola de Jundiaí, Museu Câmara Cascudo, Maternidade Januário Cicco, Hospital Universitário Onofre Lopes e nos Departamento de Educação Física, Odontologia, Enfermagem, Farmácia, Fisioterapia, Oceanografia e Limnologia e na sede da Adurn.

A Chapa 1 representa a situação e conclama os professores a continuar a "caminhada para a retomada do Movimento Docente e para a construção de um Sindicato que defenda, de fato, os interesses dos Docentes das Instituições Federais de Ensino Superior - IFES".

Defende ainda, entre outras ações, "a autonomia da ADURN em relação às representações político-partidárias; uma postura sindical que respeita a pluralidade de opiniões e a diversidade da categoria; e os interesses específicos dos professores, especialmente nas campanhas salariais e em questões trabalhistas". A chapa também propõe "alternativas aos descaminhos político-partidários do ANDES" e quer "um amplo debate e consulta plebiscitária, para a construção de um Sindicato dos Docentes das IFES".

Assumindo a luta salarial do Andes, a Chapa 2 - Adurn autônoma, democrática e de luta - argumenta: "Constituímos uma chapa de oposição, por não aceitarmos a inoperância política da atual diretoria, muito menos o aparelhamento político-partidário, bem como a falta de transparência e o desrespeito às deliberações coletivas locais e nacionais, que ela vem praticando abertamente, numa flagrante agressão à democracia".

Destaca como "omissão grave" da atual diretoria a não prestação de contas. "Foram feitas reforma na sede e viagens, com objetivos outros do que do interesse da entidade, sem autorização de nenhum órgão deliberativo e sem prestação de contas". Cita ainda que "deliberações de Assembléias Gerais, órgão máximo do sindicato, são afrontadas pela diretoria, inclusive por meio de editoriais".

Entre os componetes da Chapa 1 - Livre docência: novos rumos estão os professores João Bosco da Costa (Presidente), Maria Ângela Fernandes Ferreira (Vice) Gilka Silva Pimentel (Secretário Geral), José Marival Germano Martins (Primeiro Secretário).

Já a chapa 2 - Adurn autônoma, democrática e de luta - tem como candidatos os professores Almir Serra Martins Menezes Filho (Presidente), Manuel Claudemir Silva Caldas (Vice), Maria Cristina de Morais (Secretário Geral), Ibiraci Maria Fernandes Rocha (Primeiro Secretário).

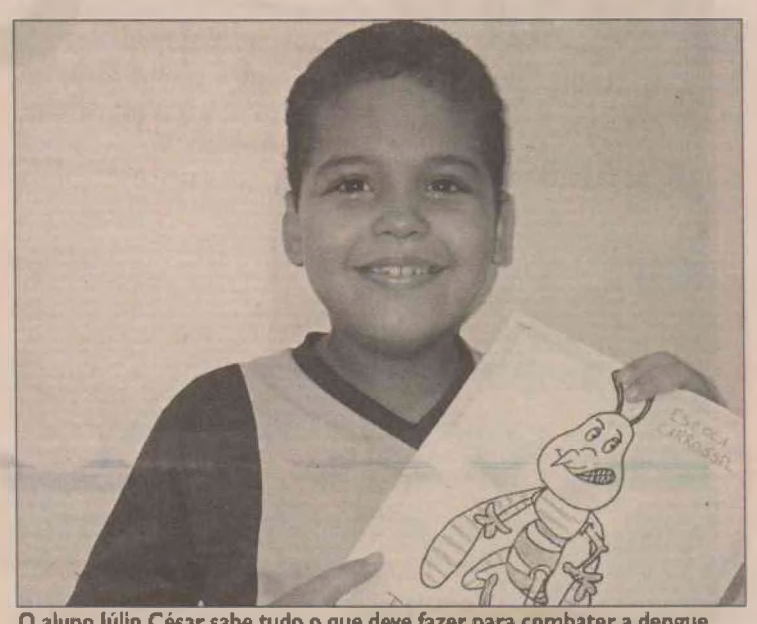

O aluno Júlio César sabe tudo o que deve fazer para combater a dengue

URGÊNCIA

Evitar a Dengue faz parte da educação

Para prevenir e orientar os alunos sobre a Dengue, a Escola Carrossel aproveitou o dia Mundial da Saúde e organizou trabalhos, palestras e teatro para que os alunos compreendessem, durante todo o mês de abril, a perigosa realidade do mosquito Aedes Egypt.

Além da teoria, os alunos tiveram contato com o lado prático, pois uma professora mostrou as larvas vivas e ensinou a melhor maneira de exterminá-las, exemplificando na prática os ensinamentos básicos para a prevenção da Dengue, como colocar a garrafa com a boca virada para baixo, evitar água parada em recipientes como pneus, baldes, bacias e o cuidado com os vasos de plantas.

Segundo o diretor Juarez Araújo a triste realidade é preocupante e nada melhor do que uma escola para ensinar as crianças a agirem de forma correta em casa, na vizinhança e nos locais onde brincam". De acordo com o Ministério da Saúde, 80% dos focos de Aedes Egypt estão dentro das casas, o que justifica a preocupação da escola em orientar seus alunos.

As professoras, Janaina Santos e Elis Regina Bernardo, responsáveis pelo projeto, junto com alunos organizaram os trabalhos escritos, elaboram o teatro e ainda fizeram uma música para fundo musical da peça. O que antes seria um trabalho de classe do 4º ano passou a ser encenado para várias turmas.

Para o aluno Júlio César Araújo de 8 anos a atividade representou uma conscientização de que a Dengue pode estar dentro de casa e não apenas do vizinho. "Aprendi a ter cuidado em casa para evitar o surgimento das larvas, identificar os sintomas e o que tomar. Em casa, eu to fazendo o os que as professoras ensinaram".

Direito CÂMARA CASCUDO PROMOVE PÓS-GRADUAÇÃO VIA SATÉLITE

A Faculdade Câmara Cascudo, conveniada local da Unversidade Estácio de Sá, do Rio de Janeiro, está implantando em Natal o projeto "Estácio Interativa", um curso de Pós-Graduação com aulas ao vivo, transmitidas via satélite, a partir dos seus 56 pólos educacionais em todo território nacional, e via Internet em tempo real. A Iniciantiva tem como foco a qualificaçao academica e profissional de promotores, juízes, advogados e bacharéis em Direito. Os cursos oferecidos são: Responsabilidade Civil e Direito do Consumidor; Direito Penal e Processo Penal; e Direito Constitucional. A aula inaugural será dia 24 de abril, às 19h, no Auditório da Faculdade Câmara Cascudo e será ministrada pelo Dr. Lênio Streck, Procurador de Justiça, Doutor em Direito pela UFSC e Pós Doutor em Direito pela Universidade de Lisboa. O curso será ministrado por professores de renome nacional, como o Desembargador Sérgio Cavalieri Filho, Prof. Sílvio Capanema, Prof. Miguel Kfouri Neto, entre outros. A aula será teletransmitida ao vivo dos estúdios do Rio de Janeiro para todo o país. A Estácio Interativa passa a integrar o portfólio da Estácio Participações, a maior rede de Ensino Privado do Brasil e uma das maiores da América Latina. Mais Informações pelo site: www.estaciointerativa.com.br

UNIVERSITÁRIOS INTENSIFICAM COMBATE



E o trabalho no combate ao mosquito se intensifica. Cerca de 120 alunos do curso de Enfermagem da FARN mobilizaram na última quinta-feira, a população natalense com panfletos educativos de como pode se evitar a presença do mosquito transmissor da dengue. Pedágios em semáforos e abordagens nos principais shoppings das zonas Sul, Leste e Norte foram os locais contemplados com a presença dos estudantes que sugeriram às pessoas o dia de domingo, como o dia da inspeção em casa e na vizinhança. "Cada um pode e deve fazer sua parte, diz a aluna Daliene Rebouças de Oliveira, é uma experiência gratificante para sabermos e conhecermos de perto a problemática".

E as ações continuam com palestras de capacitação aos universitários aplicadas também nas aulas práticas nos bairros onde estão realizando, em parceria com a Secretaria Municipal de Saúde, a sensibilização às pessoas atendidas nas Unidades Básicas de Saúde da Família.

Felipe Camarão, Nova Cidade, Bom Pastor, Igapó, Nazaré, Rocas e Potengi são exemplos das localidades que estão recebendo as visitas das equipes. "Cada grupo de seis alunos é acompanhado por um enfermeiro preceptor", afirma a coordenadora do curso, Juçara Sucar que ressalta a importância dos profissionais da área da Saúde se comprometerem nessa luta.


Fábrica na Concessionária
Não compre nada hoje. Compre amanhã.
Feirão de Fábrica na Concessionária.
Dias 25, 26 e 27 no Hiper Bompreço da Prudente de Morais.
Via Costeira
ESTRADA DE PONTA NEGRA (VIZINHO AO EXTRA)
3087.1000
NACIONAL
AV. PRUDENTE DE MORAIS (AO LADO DO MACHADÃO)
4009.6161



FORMAÇÃO LUCIANO KLEIBER DESTACA O CURSO "SOU VENDEDOR E FAÇO A DIFERENÇA", DO SENAC ECONOMIA, 4

Pôr-do-sol





ESTILO EDMO SINEDINO COMPARA FUTEBOL DE ALLISON DO ABC A ZÉ ROBERTO, EX-SANTOS ESPORTES, 2



DIÁRIO DE NATAL
CIDADES

NATAL, QUINTA-FEIRA, 24 DE ABRIL DE 2008

Editor: mulatinho@diariodenatal.com.br

TEMPO

Parcialmente nublado a nublado com pancadas de chuvas isoladas

MARÉ		
ALTA	06H24	18H51
BAIXA	12H21	
LUA		
Cheia		
TEMPERATURA		
Mínima		24°C
Máxima		31°C

ÁGUA MORADOR DE NATAL PEGOU RUAS ALAGADAS, CHUVA INTERMITENTE E COMÉRCIO FECHADO

Natalense teve um dia caótico

JUSSARA CORREIA
DA EQUIPE DO DIÁRIO DE NATAL



A Cidade do Sol teve um dia de chuva intensa. Segundo a Empam foi a maior dos últimos 10 anos. Foram 105 milímetros no período entre 9h e 15h, quantidade suficiente para instalar na cidade um verdadeiro caos. Postes e árvores tombaram, deixando muitas casas e comércios sem energia elétrica. Segundo o meteorologista da Empam, Gilmar Bristot a última vez que os moradores de Natal viram essa grande quantidade de chuvas foi em 1998, quando foi decretado estado de calamidade pública na cidade.

Trafegar nas ruas foi uma tarefa complicada e para escapar da grande quantidade de água, os motoristas tiveram que mudar suas rotas. Os transtornos no trânsito durara o dia todo. Mas em outros casos lutar contra a água foi um trabalho em vão, e muitos motoristas viram seus carros afundarem em meio a verdadeiros riachos.

O cenário foi de guerra. Pessoas saíam de suas casas em barcos de resgate, enviados pelo Corpo de Bombeiros, deixando para trás os pertences que já não serão mais utilizados. Pacientes não foram atendidos nos hospitais públicos, por não conseguirem entrar nos prédios ilhados. Crianças perderam um dia de aula porque as escolas não suportaram as chuvas e ficaram com as salas de aula completamente alagadas.

Nem mesmo os órgãos públicos escaparam da enxurrada. Na Assembléia Legislativa, Secretaria Estadual de Transportes e Trânsito Urbano (STTU) e Secretaria Estadual de Saúde Pública (Sesap) o expediente precisou ser interrompido em virtude das inundações.

Foi um dia difícil também para a Delegacia Geral de Polícia Civil que encerrou seu expediente antes das 13h, além da 7ª Delegacia de Polícia, no bairro das Quintas, onde o medidor estorou deixando o prédio sem energia durante todo o dia.

■ Leia mais nas páginas 2 a 8

Frankie Marcone/DN



Frankie Marcone/DN



Joana Lima/DN



O saldo foi de três hospitais com alas interditadas, ruas e avenidas danificadas, casas destruídas, lojas e centros comerciais alagados e a previsão para hoje é de mais chuva



Vagas ÚLTIMOS DIAS PARA O VESTIBULAR AGENDADO DA UNP

Esta é a última semana para a realização das provas do Vestibular Agendado com ingresso ainda neste semestre. Os interessados podem realizar as provas no sábado, em Natal e Mossoró. Para isso devem se inscrever na Central de Atendimento de qualquer um dos Campi, até as 15h de amanhã.

✔ A Oral Way está com inscrições abertas, até 10 de maio, para o processo seletivo de especialistas nas áreas de Ortondontia, Odontologia Estética (com especialização em Dentística) e Odontologia Estética (com especialização em Prótese).

caern

GOVERNO DE TODOS

TOMADA DE PREÇOS N.° 08.0020 – RPC – S

Objeto: Execução dos serviços de ampliação do Sistema de Abastecimento de Água da Comunidade de Pium, em Nizia Floresta/RN, conforme Ordem de Licitação nº 062 – S/2008 – DT.

Aviso

A Companhia de Águas e Esgotos do Rio Grande do Norte, através da Assessoria de Licitações e Contratos, torna público que está reaprazando para o dia 14 de maio 2008, às 15:00 horas, a licitação para o objeto acima especificado, em função de alteração na planilha orçamentária. O Edital com as especificações e seus anexos continua à disposição dos interessados à Av. Senador Salgado Filho, n.° 1555, Tirol, Natal/RN, na Assessoria de Licitações e Contratos a partir do dia 25 de abril de 2008, no horário das 08:00 às 11:00 e das 14:00 às 17:00 horas, até às 15:00 horas do dia 13 de maio de 2008. Informações pelo telefone n.° (84) 3232-4145 ou fax n.° (84) 3232-4160.

Natal/RN, 23 de abril de 2008.
Crizóstimo Félix de Lima
Assessor de Licitações e Contratos

caern

GOVERNO DE TODOS

ABERTURA DE PROPOSTA DE PREÇOS
TOMADA DE PREÇOS Nº 08.0013 – CEF – M
Aviso

A Comissão Permanente de Licitação – CPL, no uso de suas atribuições legais, torna público que promoverá a abertura do Envelope "B" – Proposta de Preços da empresa Habilitada para a 2ª fase do Certame acima em epígrafe no dia 29/04/2008 às 09:00 horas, na sala de Licitações da CAERN, sito a Av. Senador Salgado Filho, 1555, Tirol, Natal/RN.

Natal, 23 de Abril de 2008
Maria Alzira Ferreira Sena
Presidente da CPL

CARTÓRIO DE PROTESTO

PRIMEIRA ZONA
RUA MOSSORÓ, 332/340 Cx. Postal 36, FONE 3222-2969, 3222-0166 e 3222-4997
Bel. JAIRO PROCÓPIO DE MOURA
OFICIAL VITALÍCIO

EDITAL DE INTIMAÇÕES

Pelo presente, ficam intimados os devedores abaixo relacionados, para virem pagar títulos de suas responsabilidades ou darem as razões porque não o fazem, até o dia 28/04/2008

NOMES	CGC/CPF
ADRIANA GUILHERME COSTA	829.302.614-87
ANA CLIDA DE MOURA GOMES	018.638.674-96
ANICRES S CALCADOS LTDA ME	08.250.741/0001-52
ANTONIA DE OLIVEIRA FALCAO	323.901.574-91
ARTE NOVA DESIGN E SERVICOS LTDA	08.787.579/0001-96
BENEDITA FERREIRA DA SILVA	050.304.204-00
CELESTINO MARQUES FILHO ME	02.043.754/0001-54
CELESTINO MARQUES FILHO ME	02.043.754/0001-54
DARCY NUNES DE ARAUJO	256.200.318-70
DARCY NUNES DE ARAUJO	256.200.318-70
DARCY NUNES DE ARAUJO	256.200.318-70
DYOGO JOSE DA SILVA	055.089.274-50
EDNA F DE SOUZA	05.016.383/0001-00
ELI MORAIS DE OLIVEIRA	020.357.704-53
ERIVALDO DIAS DA SILVA	378.028.134-00
FD AUTO PECAS LTDA	07.079.914/0001-39
FD AUTO PECAS LTDA	07.079.914/0001-39
FERNANDA CLAUDIA A.DE FARIAS	408.620.203-44
FLAVIA MARIA MORAIS DO NASCIMENTO	025.143.044-62
FRANCISCO DE ASSIS MARIA	220.596.724-15
FRONTLINE PRESTACOES DE SERVICOS LTDA	04.506.357/0001-05
FRONTLINE PRESTACOES SERVS LTDA	04.506.357/0001-05
IURI CABRAL	065.384.944-46
J D CORL DO VALE LTDA ME	01.717.365/0001-02
JOANA ANGELICA E SILVA	051.264.474-40
JOAO BATISTA GOUVEIA NETO	013.227.034-00
JOAC MARIA FIGUEIREDO DA SILVA	046.209.744-05
JUSSARA SOUZA DE OLIVEIRA	007.490.834-61
LINK SOLUCOES TECNOLOGIA LTDA	08.820.349/0001-81
LUCIANA LOPES DA SILVA COSTA	007.202.264-49
LUIZA ANDRADE NETA	744.506.643-20
M DA PENHA DOS SANTOS ME	08.778.817/0001-05
MARCOS A DA SILVA PECAS E SERVICO	08.532.406/0001-27
MARIA LUCIA RIBEIRO PINTO GALVAO	401.387.304-72
PLANCE ENGENHARIA LTDA	07.367.057/0001-72
R DE A PEIXOTO JUNIOR	08.684.304/0001-66
S DE OLIVEIRA BEZERRA ME	03.073.119/0001-02
THAIDE VICTOR DA SILVA	010.217.334-00
VICTOR LIRA FEITOSA MELO	054.767.614-03

NATAL (RN), 32 / 04 / 2008
Bel JAIRO PROCÓPIO DE MOURA

Sétimo Ofício de Notas

Segunda Zona de Protesto
Rua [illegible]eridó, 655 - Petrópolis - Natal/RN - Fone: 4008-5858
www.7cartorio.com.br / E-mail: 7.cartorio1@digi.com.br

Edital de Intimação

Pelo presente, ficam(am) intimado(s) o(s) devedor(es) abaixo relacionado(s), para vir(em) pagar título de sua(s) responsabilidade(s) ou dar(em) a(s) razão(ões) porque não o(as) faz(em), até o dia 28/04/2008

NOMES	CGC/CPF
ACDC TELECOMUNICACOES	03 644 751/0001-67
ALEX CAMPOS DE SOUZA	108 841.948-30
ANTARES COM MAT CONSTR LTDA	70 315 084/0001-67
ANTONIO DE BARROS TOME	138 982 013-68
AZIENDA COM VAREJ DE ARTIGOS DO VES	40.786.448/0001-93
BRUNA DANIELLE F REBELO	056 283 254-07
DAMIAO VENTURA	791 448 [illegible]4-87
DANIEL DE ALMEIDA FREIRE	048.824 554-04
DELTA CONSTRUCOES S A	10 758 628/0023-62
DISFARCE COM E REP LTDA	35 288 327/0001-66
DISFARCE COM E REP LTDA	35 288 327/0001-66
EMERSON DA ROCHA LIMA	807 881 904-10
IANNA COMERCIO VAREJISTA	08.547 586/0001-04
IARA PRISCILA S DA SILVA	070 767 134-64
IVANETE TAVARES DE LIMA	423 113.974-68
JAIME ANDRADE SAMPAIO ME	09 080 618/0001-83
JANIO BORGES	878.178 824-87
JARLV CLEIDE FAUSTINO DA COSTA	008 458 664-08
JOSE EDVANILSON SILVA	750 626 774-20
LAERCIO DE PAIVA COSTA	018 699 834-42
LEANDRO FERREIRA LUZ	011.742.884-16
MARCELO BARBOSA MACIEL	672.870 804-15
MARIA APARECIDA P DE SOUZA	011.774 024-16
PEDRAS E AREIAS COMERCIO E REPRES LTDA	08 037 403/0001-81
PEDRO ARTUR MEDEIROS FLORENTINO	068 023 514-13
REJANE MACIEL AYRES DE ALENCAR	000 786.334-00
ROBERTA DE SOUZA FREIRE	027.838 644-86
ROBERTA DE SOUZA FREIRE	027 838 644-86
SOARES NETO COMERCIO E MONTAGEM LTDA	08.228.710/0001-85
SOCIEDADE DE MARMORES E GRANITOS LTDA	04 080 010/0001-73
SUSAPE AUGUSTO A NASCIMENTO	078.178 884-73
WELLINGTON SOARES GONCALVES	858.987 354-00

NATAL, 23 DE ABRIL DE 2008

LUIS CÉLIO SOARES
Oficial Titular
Viviane Maria Silva de Brito
CPF: 566.538.754-15
ESCREVENTE AUTORIZADA

Escolas ficaram ilhadas

■ Continuação da capa

Cento e cinco milímetros de chuvas em seis horas e vários colégios e escolas da capital paralisaram suas atividades. Algumas tiveram as instalações físicas e infra-estrutura prejudicadas. Outras ficaram boa parte do dia alagadas e sem condições mínimas de funcionamento. A maioria preferiu interromper a continuidade das aulas devido às péssimas condições de acessibilidade e dificuldades de pais e alunos se deslocarem até o local.

O Atheneu Norte-riograndense parecia uma ilha no início da tarde. A escola, situada no bairro de Petrópolis cancelou as aulas já pela manhã. As águas invadiram as dependências da escola e causaram infiltrações em algumas salas. A direção optou pela liberação dos alunos até o reparo nas instalações. Se as previsões da Emparn forem confirmadas e o dia de hoje continuar com chuva, a continuidade das aulas serão prorrogadas. Um veículo estacionado na lateral do Atheneu, próximo à Confeitaria Atheneu ficou preso na lagoa formada e só conseguiu sair após algumas horas de estiagem.

O Colégio Imaculada Conceição (CIC), localizada na Avenida Deodoro, na Cidade Alta ou mesmo colégios sediados em partes altas de Natal, como o Centro de Educação Integrada (CEI) também interromperam as aulas. Segundo a coordenadora do CEI, Áurea Frazão, a direção da escola decidiu na tarde de ontem e hoje pela manhã parar em decorrência das inúmeras ligações de pais de alunos e professores informando a impossibilidade de deslocamento. A semana de prova no CEI será prorrogada para não prejudicar alguns alunos.

Frankie Marcone/DN



No momento do desabamento os alunos da escola estadual Dinarte Mariz, em Mãe Luiza, não estavam em atividades desportivas no ginásio da escola

Teto desaba em escola estadual

A cobertura do ginásio da Escola Estadual Dinarte Mariz, no bairro de Mãe Luiza, desabou na madrugada de ontem. Na hora do desabamento, apenas o guarda patrimonial estava na escola. A direção da escola chamou o Corpo de Bombeiros, que isolou a área. As aulas foram suspensas ontem.

A estrutura da escola está precária. Cinco salas de aula estavam alagadas por causa das chuvas. Em uma delas, o teto em PVC estava parcialmente caído. O professor de inglês Nazário Veras informou que o teto está nesta situação há pelo menos três meses. Ele acredita que ao dar aulas na sala, coloca os estudantes em risco, mas não vê outra saída. "Vamos fazer o quê? Tenho que dar aula e não tem outra sala", disse.

Na sala dos professores, a situação também é grave. Há uma rachadura na altura da janela há mais de um ano, mas a sala continua sendo usada normalmente. Na biblioteca, goteiras deixam os livros das estantes encharcados. De acordo com a diretora da escola, Marineide Santos; a Secretaria de Educação já foi acionada. "Eles disseram que vão fazer uma reforma, e nós estamos aguardando faz tempo", reclamou.

Câmara Municipal cancela expediente

Em virtude das fortes chuvas ocorridas na manhã de ontem e das previsões da Empresa de Pesquisa Agropecuária do Rio Grande do Norte (Emparn) que apontam para novas precipitações de intensidade moderadas a forte a Sessão Ordinária de ontem na Câmara Municipal do Natal foi cancelada.

A audiência pública para debater sobre a desobediência a Lei Municipal Nº. 5.671, que determina tempo máximo de 30 minutos nas filas das instituições bancárias, marcada para às 18h de ontem, e presidida pelo vereador Hermano Morais (PMDB), foi adiada e remarcada para o próximo dia 28 de abril, às 9 horas no Plenário da CMN.

TRENS DEIXAM DE CIRCULAR

O Sistema de Trens Urbanos de Natal teve o tráfego de trens paralisado na manhã de ontem. Devido às fortes chuvas que caíram em Natal, vários trechos das linhas Norte e Sul foram danificados, não havendo condições de tráfego dos trens da CBTU. Os pontos mais atingidos foram: nas proximidades do Horto Municipal no Passo da Pátria, Quintas e em Igapó. Possivelmente hoje o Sistema voltará à normalidade, que também está condicionado à intensidade das chuvas.

Divulgação



Na estação da CBTU, no bairro da Ribeira, os trilhos somem no aguaceiro



OSV

Fotos:Frankie Marcone/DN



Na rua Mossoró, bairro do Tirol, quatro homens tentam tirar o carro da rua que foi inundada em poucos minutos

Centro de Tirol e Petrópolis virou um rio

PATRICIA BRITTO
DA EQUIPE DO DIÁRIO DE NATAL

Quem saiu de casa ontem não teve como escapar dos estragados causados pelas chuvas em Natal. Nos bairros de Tirol, Petrópolis e Cidade Alta, houve alagamentos, trânsito caótico e carros enguiçados. Serviços de energia e telefonia deixaram de funcionar e pontos comerciais em lugares críticos fecharam as portas.

Com a queda de energia, diversos semáforos deixaram de funcionar e o trânsito ficou caótico. Com a lentidão, os ônibus atrasaram e as paradas de ônibus ficaram lotadas. Vários motoristas que arriscaram passar por trechos alagados acabaram ficando com o carro enguiçado. Outros tentavam desviar conduzindo o veículo na contra-mão, deixando o trânsito confuso.

A chuva abriu uma cratera ao final da Avenida Deodoro da Fonseca, em Cidade Alta, provocando a queda de um poste e interrompendo a transmissão de energia na região. Na Avenida Rio Branco, uma calçada cedeu e um carro estacionado ficou preso ao buraco.

Na lateral do Teatro Alberto Maranhão, na Ribeira, o alagamento impediu que motoristas transitassem pela região e ônibus tiveram que mudar o percurso. Nos cruzamentos da Avenida Afonso Pena com as ruas Trairi e Seridó, o alagamento atingiu quase um metro de altura. Lojas, residências e clínicas médicas ficaram inundadas.

Na Via Costeira, na altura do posto São Luiz, o alagamento reduziu o trecho transitável para uma única faixa, provocando lentidão no trânsito. Diversos veículos transitavam pela ciclovia.

Em Mãe Luiza, trechos das ruas Camaragibe e Guanabara ficaram intransitáveis. Os ônibus tiveram que mudar a rota e moradores tentavam em vão evitar que a água invadisse as residências.

Queda de árvore fecha Romualdo

Uma árvore caiu na Avenida Romualdo Galvão, em frente a uma escola particular, impedindo o trânsito no sentido Lagoa Nova - Centro. A árvore provocou a queda de um poste na Avenida e os serviços de energia e telefonia foram suspensos. A copa da árvore caiu em frente a um escritório de advocacia, derrubando parte do muro do local. Havia pessoas no escritório na hora do acidente, mas ninguém ficou ferido. As aulas na escola foram suspensas durante a tarde de ontem e manhã de hoje.

Muro de posto de saúde desaba

O muro da Unidade de Saúde São João, na Avenida Romualdo Galvão, desabou por causa das chuvas, deixando um poste com risco de cair. A maçonaria proprietária do terreno chamou o Corpo de Bombeiros para vistoriar o local. A Cosern também foi chamada para reforçar a estrutura.

■ Continua na página 4



A árvore derrubou um poste danificando o sistema elétrico e de telefonia



Na Romualdo Galvão, o muro do posto de saúde São João não resistiu



Joana Lima/DN



Soldado do Corpo de Bombeiros faz o trabalho de prevenção de acidente em uma residência da Mor Gouveia após inundação

Corpo de Bombeiros registra 186 ocorrências

JUSSARA CORREIA
DA EQUIPE DO DIÁRIO DE NATAL

■ Continuação da página 3

Até as 15h de ontem o Corpo de Bombeiros havia registrado 186 ocorrências em razão das chuvas que caíram em Natal. A maior parte dos chamados recebidos eram de inundações e alguns desabamentos. O sargento Eudes Borges Farias informou que os bairros mais atingidos foram Ribeira, Mãe Luíza, Lagoa Nova, Cidade Nova e Nova Parnamirim.

Pessoas ilhadas foram retiradas com embarcações de resgate, mas não houve vítimas. Cerca de 10 árvores tombaram nas ruas da cidade e uma delas atingiu um carro no bairro do Planalto. Porém, de acordo com o sargento, o veículo estava sem vazio. Com a demanda de ocorrências, o Corpo de Bombeiros aumentou também as equipes de resgate, montando guarnições extras.

Para o sargento Farias, esse foi um dos piores momentos que a cidade viveu nos últimos anos. "Foram muitas ocorrências, mas nós estamos atendendo na medida do possível. Inclusive nós chegamos a utilizar veículos do Corpo de Bombeiros que ainda nem estão caracterizados", afirmou.

STTU fiscaliza pontos críticos

Diante do caos instalado na cidade, a Secretaria Estadual de Transportes e Trânsito Urbano (STTU) enviou para as ruas uma maior quantidade de equipes, que começaram a trabalhar por volta das 6h. Segundo o chefe do departamento de trânsito da STTU, José Ribamar da Rocha, os pontos com trânsito mais crítico foram as avenidas Capitão-Mor Gouveia, no qual carros ficaram submersos; Jaguarari (principalmente no cruzamento com a rua Jerônimo Câmara), Bernardo Vieira, Coronel Estevam e Duque de Caxias.

Quanto aos semáforos quebrados, José Ribamar declarou que o número não foi grande. "Na noite de ontem (terça-feira) faltou energia em alguns pontos da cidade e por isso alguns semáforos ficaram sem funcionar. Mas não foi por causa das chuvas", afirmou.

O chefe do departamento de trânsito ainda informou que foram registrados poucos acidentes durante a manhã de ontem. "Os casos registrados eram de veículos quebraram por causa da água. Aliás, nos últimos anos não tinha visto um alagamento desse jeito", revelou.

A assessoria de imprensa da STTU informou que a sede do órgão também ficou alagada.

Três hospitais com problemas

Os hospitais da rede pública de saúde também sofreram prejuízos em virtude das chuvas. O Hospital Santa Catarina, na Zona Norte ficou ilhado durante quase toda a manhã de ontem, impedindo o acesso dos pacientes, que acabaram sendo encaminhados para o Hospital Walfredo Gurgel.

A Secretaria Estadual de Saúde Pública (Sesap) afirmou que a estrutura foi construída numa área baixa, além de ser um prédio com mais de 20 anos, e nos períodos chuvosos as águas tendem a correr para lá. A assessoria de imprensa do órgão informou que foram tomadas duas providências. A primeira delas foi colocar bombas para fazer sucção da água ao redor do prédio, além da abertura de valas na areia para que a água escorresse mais rapidamente.

No Hospital João Machado parte do telhado cedeu e os pacientes tiveram que ser movimentados dentro do próprio hospital. Porém, a assessoria de imprensa da Secretaria declarou que a recontrução da estrutura que desabou já começou.

ITORN

Na recepção da urgência do Itorn, a chuva provocou a queda da laje do teto. O atendimento foi transferido para uma entrada lateral e continuou normalmente. De acordo com administradora do hospital, Giovanna Correia, não havia pacientes no local na hora do desabamento e nenhum paciente se feriu. A administradora informou ainda que o Corpo de Bombeiros vistoriou o local e garantiu que não há risco de outros desabamentos.

Sesap marca consulta só na 2ª

A Secretaria Estadual de Saúde informou que as marcações de consultas para pacientes de Natal, que são feitas no térreo do prédio sede, na avenida Deodoro da Fonseca foram suspensas e devem ser retomadas segunda-feira, quando o expediente da Sesap volta ao normal. Já as marcações dos pacientes do interior continuam a ser feitas via internet.

O prédio da Sesap teve que ser interditado na manhã de ontem, pois a subestação de energia elétrica que fica no subsolo foi inundada e a Cosern recomendou o desligamento total de toda rede elétrica.

SAMU passou a orientar ilhados

Embora a cidade tenha vivido momentos difíceis ontem, o Serviço de Atendimento Móvel de Urgência (Samu) não registrou acidentes com vítimas e de acordo com o coordenador médico Ariano Freitas, não houve aumento do atendimento em virtude das chuvas. "O que houve foi um grande número de solicitações de pessoas ilhadas, mas são patologias que não nos cabe atender. Muitas pessoas não quiseram nem sair de casa com medo de perder suas coisas. Tem gente que não conseguiu nem se dirigir a um orelhão para fazer a denúncia", afirmou.

O médico informou que o maior número de chamados vieram dos bairros Felipe Camarão e Pajuçara. No total foram 184 atendimentos, desde suspeita de dengue até orientações mais simples.

Frankie Marcone/DN



As ruas de Natal quando não ficaram completamente alagadas tiveram o tráfego muito lento pois a água não escoava pelas galerias que ficaram entupidas

Eduardo Maia/DN

Depois da chuva torrencial que caiu pela manhã, o natalense teve um bele espetáculo com o nevoeiro nos bairros de Tirol, Petrópolis, Rocas e Ribeira

Carlos Santos/DN



Três militares do Corpo de Bombeiros passaram a manhã de ontem nas ruas mais próximas da Mor Gouveia resgatando moradores e seus objetos pessoais

Carros somem na avenida Mor Gouveia

DAVID FREIRE
DA EQUIPE DO DIÁRIO DE NATAL

Fotos:Carlos Santos/DN



Sete pessoas tentam de todas as formas retirar o veículo Corsa que ficou encalhado no rio em que foi transformado um trecho da avenida Mor Gouveia, em Lagoa Nova, ontem pela manhã

O caos se instalou ontem em Natal com as fortes chuvas que começaram na madrugada e se intensificaram durante o dia principalmente no período da manhã. Ruas e avenidas alagadas, carros submersos, acidentes, casas inundadas e trânsito lento foram alguns dos problemas que surgiram.

Na avenida capitão Mor Gouveia, no trecho entre a Prudente de Moraes e a Jaguarari, três carros - um Celta, uma Kombi e um Palio - ficaram submersos na "lagoa" que se forma todas as vezes que chove de maneira mais torrencial. Nas ruas perpendiculares e paralelas à avenida, o problema não era diferente: ruas alagadas e pessoas ilhadas em suas próprias casas.

Em meio aos lamentos dos motoristas que viram seus veículos serem "engolidos" pelas águas, funcionários da Secretaria Municipal de Trânsito e Transporte Urbano (STTU) orientavam o trânsito como forma de evitar o trecho interditado e encontrar outras vias de escape.

Nas ruas Carnaúba, Lucrécia e Ipueira a água subiu com força e, em determinado momento, estava à altura do péscoço de muitas pessoas que se arriscavam a atravessar o trecho inundado. Muitos moradores estavam revoltados com a falta de estrutura do local. "Todo mundo sabe que aqui fica desse jeito e até hoje a Prefeitura não fez nada", reclamou uma moradora.

Uma equipe do Corpo de Bombeiros prestou socorro aos moradores e pessoas que tiveram seus carros invadidos pela água. Alguns metros à frente, na agência do Banco do Brasil naquela mesma avenida, o teto do imóvel arriou na parte dos fundos. Na porta do banco, havia um informe aos clientes que o atendimento estava suspenso. A reportagem tentou obter mais informações, mas foi orientada a procurar a assessoria do Banco do Brasil.

Família vê filme repetido

Mal se recuperaram dos prejuízos causados pela chuva caída em 31 de março passado e a família do estudante Acássio Costa Lima se vê as voltas com mais um alagamento em sua casa. "Foi a segunda vez só este ano e em menos de um mês", informou.

A casa ficou inundada com água à altura da "canela" e vários móveis foram perdidos por conta das águas que invadiram o imóvel. "Todos os anos a água das chuvas enche aqui", lembrou.

Acássio disse que já movem um processo contra a Prefeitura por conta dos prejuízos causados pelas chuvas em sua casa. "Já fizemos reformas, mas não adianta. Além disso, perdemos móveis e isso é gasto de dinheiro", declarou. Ele mostrou a água em todos os cômodos da residência e, como consequência disso, o muro arriou para o lado da Mor Gouveia.

Enquanto removia os móveis e eletrodomésticos que não foram perdidos, o estudante informou que a família vai se mudar para a casa de um parente e aguardar que as águas baixem para terem noção de todo prejuízo.

O detalhe revelado por Acássio é que a casa onde moram - e que ficou alagada - foi comprada por um preço mais em conta justamente pelo problema das chuvas. "Ainda não sabemos o que fazer, mas a hipótese de vendermos não está descartada", concluiu.

Cratera abre na "Curva da Morte"

As fortes chuvas abriram uma cratera na "curva da morte", em Felipe Camarão, zona Oeste de Natal. Segundo moradores, a chuva começou a "cavar" por volta das 6h.

Policiais Rodoviários Federais estiveram no local para fazer o isolamento do trecho e orientar os motoristas que passavam. Na cratera, era possível ver a tubulação que passa por baixo da pista e cuja vazão era grande em decorrência das fortes chuvas.

Um policial rodoviário informou que o DNIT já tinha sido informado do ocorrido e era aguardada a chegada de um funcionário do órgão para ver quais as medidas a serem tomadas naquele momento.

A cratera impressionava pelo tamanho e chamou atenção de moradores do bairro e motoristas que passavam no local. O patrulheiro comentou que a situação na BR-101 também era preocupante pois haviam dois pontos de alagamento - em Mirassol e Potilândia - onde, segundo ele, a lâmina d'água atingia um metro de altura. Além disso, informou o fato ocorrido com um veículo em Emaús, que foi arrastado pela enxurrada.



Os moradores da Mor Gouveia só lamentam e acompanham os prejuízos como os do dono da Kombi, na foto acima, que observa o veículo ser inundado depois de ser resgatado pelo Bombeiro



A força das águas provocou a formação de uma cratera na "Curva da Morte"



Na Cidade da Esperança, uma lagoa de captação começou a transbordar

Uns lamentam e outros se divertem

Em meio aos prejuízos causados pela chuva que caiu ontem em Natal, algumas pessoas aproveitavam para se divertir tomando banho de chuva e outros, além disso, se "esquentavam" tomando umas doses de cachaça.

Nas ruas percorridas pela reportagem, era comum ver crianças, adolescentes e adultos aproveitando a água da forte chuva. Na capitão Mor Gouveia, um homem vestiu sua sunga e, literalmente, atravessou a nado o trecho inundado da avenida.

Em outros pontos, grupos de amigos se reuniam em alguns bares para "tomar uma" enquanto se banhavam na chuva. Havia também aqueles que queriam registrar momentos proporcionados pelas precipitações e sacaram suas máquinas digitais para fotograr.

Lagoa de captação invade residências

Em Cidade da Esperança, mais precisamente no cruzamento das ruas Rio Grande do Norte com a Ceará, a lagoa de captação estava em seu nível máximo e começou a transbordar em decorrência da forte precipitação. Além da água, o lixo dentro da lagoa começou a ficar espalhado pelas ruas do bairro.

Na rua Areia Branca, também haviam pontos de alagamento bem como na própria Rio Grande do Norte. Dentro da lagoa, um rapaz resolveu se aventurar nas águas da lagoa e nadou durante alguns minutos.

Era comum encontrar ruas onde moradores reclamavam dos constantes alagamentos a cada chuva que cai na região.

Frankie Marcone/DN



Na rua Camaragibe, no bairro de Mãe Luiza a meninada caiu na farra

PERSONAGEM DA NOTÍCIA

O comerciante Francisco de Assis de Azevedo foi uma das três pessoas que teve seu carro inavadido pelas águas na avenida capitão Mor Gouveia, em Lagoa Nova. Ele disse que saiu de Macaíba com destino a um hipermercado, em Candelária, para fazer algumas compras quando. "Isso aconteceu comigo às 9h30", lembrou.

Francisco desconhecia que aquele trecho da avenida alagava tanto em períodos chuvosos. "Aquilo me pegou totalmente de surpresa", revelou. "Quando percebi que o carro estava flutuando, as pessoas me aconselharam a abandoná-lo", completou.

Segundo o comerciante, o momento crítico foi quando a água atingiu o nível do vidro da porta. "Foi uma situação crítica", disse. Enquanto conversava com a reportagem, ele observava seu carro submerso. "Não tenho nem palavras para dizer o que estou sentindo", lamentou.

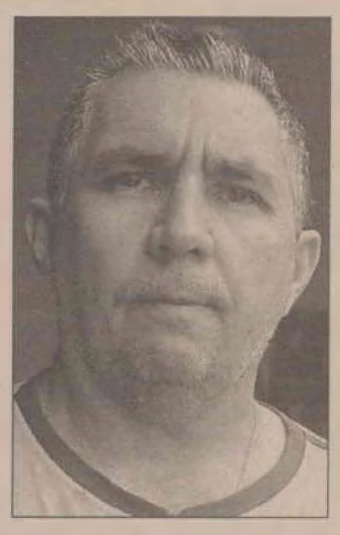

O Celta de cor verde escuro era o único veículo do comerciante, que ainda não sabe as providências a serem tomadas. "Vou procurar orientação jurídica e, se for o caso, vou acionar o Município pelo prejuízo que tive", avisou.

07

Bairros da Zona Norte ficaram debaixo d'água

PAULO DE SOUSA
ESPECIAL PARA O **DIÁRIO DE** NATAL

■ Continuação da página 5

Bastou uma manhã de chuva para a Zona Norte de Natal ficar debaixo d'água. Várias ruas e avenidas ficaram alagadas. A água entrava nas casas em alguns lugares. Carros parados no meio da rua e muitos buracos. Essa era a situação de caos encontrada na região durante a chuva que caia na manhã de ontem.

O bairro que enfrenta a situação mais grave é o conjunto Vale Dourado. Na Avenida Mamanguape, onde não há calçamento, formaram-se várias lagoas e o tráfego de veículos é quase impossível. Quando começa a chover, a água invade as casas. João Pereira de Lima, que tem residência na avenida, conta que em sua casa a água entrou pela varanda, chegando a atingir 50 centímetros.

Os ônibus que fazem as linhas do bairro não conseguem prosseguir pela avenida. O terminal da empresa Guanabara teve de mudar de lugar. Sua localização normal é próximo à fábrica da Riachuelo, logo no final da Av. Mamanguape. Ontem, porém, os ônibus iam somente até o final da Av. Santarém. Os passageiros que tinham de seguir pela Mamanguape acabam fazendo o restante do percusso a pé.

Na Avenida João Medeiros Filho, o volume d'água criava verdadeiros riachos em alguns pontos. Os veículos tinham que trafegar com cuidado, pois havia o risco que a correnteza escondesse buracos e pedras, principalmente no trecho que corta o conjunto Parque da Floresta. Em frente a casa de espetáculos "North Show", onde exite uma lombada eletrônica, haviam muitos buracos que dificultavam a passagem dos carros.

Na Av. das Fronteiras, que corta o bairro Nossa Senhora da Apresentação, a lâmina d'água cobria as duas vias da pista. Nas ruas paralelas à Av. Boa Sorte, no mesmo bairro, também não havia calçamento e o volume d'água formavam riachos, dificultando a passagem dos veículos.

Um trecho da Av. Pompéia, no bairro de Pajuçara, a chuva formou uma lagoa e os carros que passavam ficavam com água cobrindo os faróis. Mesmo veículos maiores, como ônibus e caminhões tinham de passar com cuidado.

No entanto, mesmo com tanta chuvas, as lagoas de captação nesses bairros estavam suportando o volume. Nenhuma delas chegou a atingir seu limite até a manhã desta quarta-feira.

Joana Lima/DN



Na avenida das Fronteiras a água tomou o curso da rua e ocupou a área causando estragos na em diversos bairros

Água no gabinete de seis deputados

A Assembléia Legislativa do Estado também sofreu com invasão de águas por causa da chuva que caiu ontem. Por volta das 10h, gabinetes de 6 deputados foram invadidos pela água que entrou pelo portão lateral da Rua Ulisses Caldas, de frente à Prefeitura Municipal de Natal.

Os gabinetes inundados foram os dos deputados Lavoisier Maia, Harlindo Dantas, Getúlio Rêgo, Robinson Farias, Gustavo Carvalho e Ezequiel Ferreira. Assim que a chuva diminuiu, funcionários da Assembléia limparam os gabinetes e retiraram alguns móveis que foram danificados. Apesar dos transtornos, os trabalhos da casa foram normalizados.

Teto desaba em residência da UFRN

Ontem pela manhã, durante a chuva que caiu en toda a Natal, parte do teto do refeitório da Residência Universitária Feminina, localizado na Rua Mipibu, Petrópolis, desabou. Os corredores do prédio ficaram inundados, assim como os dormitórios das estudantes que residem no local. A energia do local teve de ser cortada, pois a água atingia a parte elétrica, trazendo sério risco de choques.

A residência abriga 26 garotas que vêm de várias cidades do interior do estado para estudar na Universidade Federal. Com a chuva de ontem, boa parte do prédio ficou inundado, comprometendo inclusive as intalações elétricas, deixando as estudante sem luz.

O professor Geraldo Pimentel, adjunto da Secretaria de Assuntos Estudantis da UFRN, afirma que assim que souberam do ocorrido, a secretaria tomou providências para resolver a situação das estudantes. Logo pela tarde de ontem o órgão fez a mudança do pessoal para uma casa alugada pela Universidade, onde elas ficarão abrigadas enquanto é feita a reforma no prédio da residência.

Fotos:D'Luca/DN



Motorista da Hylux não era da cidade e caiu na logoa de Mirassol



Poste na rua dos Caiapós, em Cidade Satélite, caiu em cima do carro Gol



Na rua Interventor Mário Câmara a cratera acima impediu a circulação

Caminhonete cai na quadra de Mirassol

RENATO LISBOA
DA EQUIPE DO **DIÁRIO DE NATAL**

Uma Hylux SW4 de placas AVP 2847 (Santa Tereza do Oeste - Paraná) caiu na quadra de Mirassol, que estava totalmente coberta pela água, se transformando em uma grande bacia. Moradores da região dizem que o carro caiu na "lagoa" ao tentar desviar de uma barreira formada por comerciantes da região para evitar o tráfego no local. Como não conhece a cidade, o motorista não imaginava que ali era uma quadra pois a água estava no mesmo nível da pista. "Quando os carros passavam, formavam ondas que iam para dentro das lojas", disse um dos comerciantes. Quando a reportagem chegou ao local, por volta das 15h10, a água empossada ainda batia na porta do carro.

Motorista é surpreendido por poste

Quando vinha dirigindo na Rua dos Caiapós (Cidade Satélite), o técnico de manuntenção José de Arimatéia Mendonça, 23 anos, se deparou com um poste que caiu em seu automóvel Gol. O poste caiu depois que uma tubulação rompeu e terminou "amolecendo" o asfalto. Com isso, parte da terra que sustentava o poste começou a deslizar, ocasionando a queda. Ele caiu por cima do motor, alcançando também o teto, bem próximo do local do motorista. "Não deu nem para ver ele caindo. Chovia muito forte, dificultando a visão e quando me dei conta ele já estava em cima do carro. Não me machuquei por muita sorte", disse Arimatéia. Ele pretende acionar a Justiça para ser reparado.

Cratera atrapalha negócios de comerciante

Uma cratera se abriu na Avenida Interventor Mário Câmara e, além de por em risco a estrutura de um prédio onde funciona uma retífica de motores, atrapalhou o dia de serviço no local. Uma testemunha disse que no momento em que o buraco abriu, por volta das 9h30, um ônibus não conseguiu frear e caiu nele. O trecho foi interditado. Quando a resportagem esteve no local, por volta das 17h, era possível ver parte da areia que sustenta o asfalto cair, sinalizando que o buraco pode aumentar. O problema na via é antigo e bem próximo dali já foram tapados outros buracos por causa do mesmo problema.



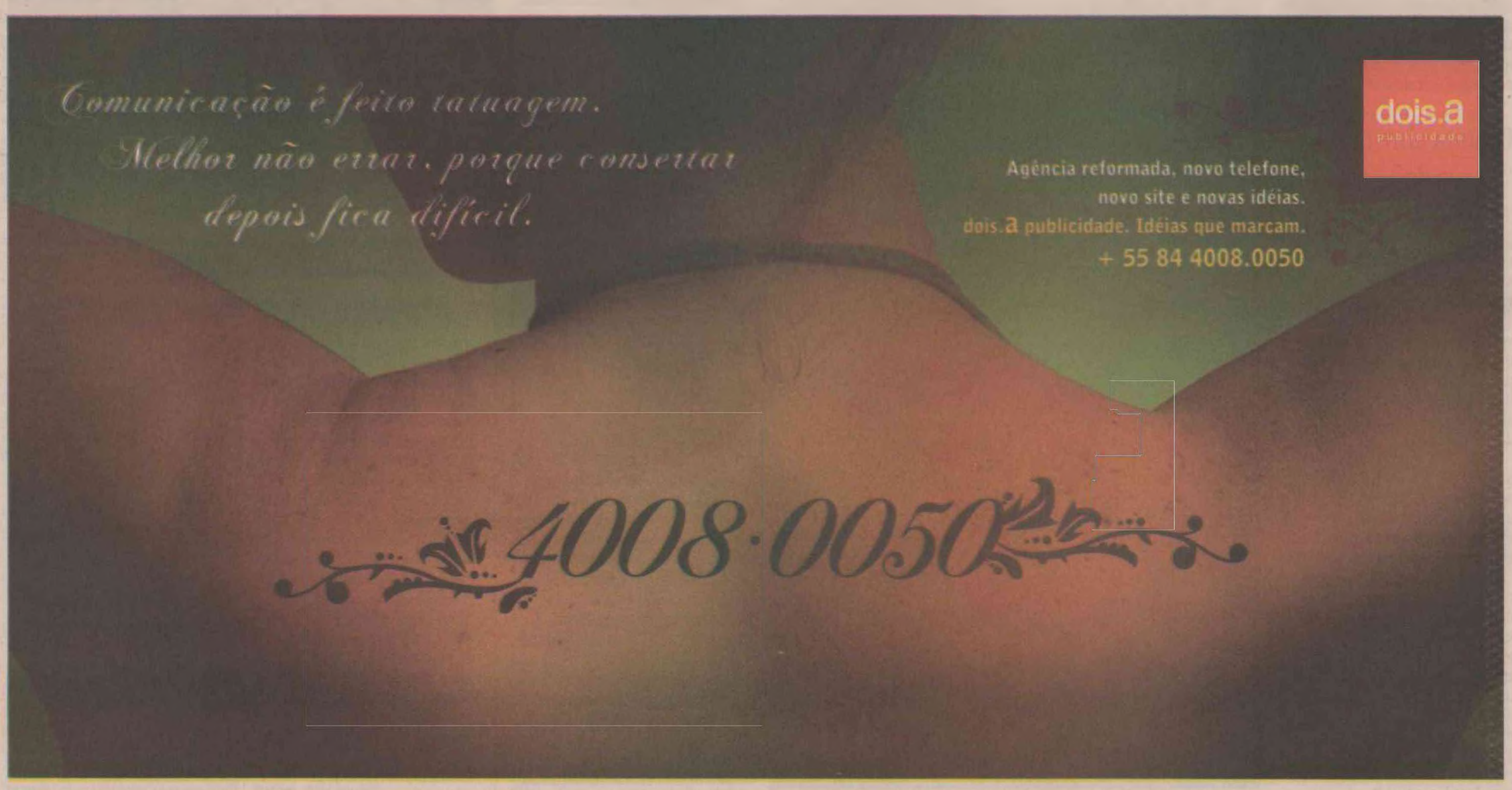

ACARI PEDRA FUNDAMENTAL FOI LANÇADA E MUNICÍPIO AINDA FEZ HOMENAGENS A PESSOAS QUE SE DESTACARAM NOS ÚLTIMOS TEMPOS

Novo fórum será um marco no município

Na última sexta-feira aconteceram dois importantes eventos no município de Acari. Logo pela manhã, foi realizada a cerimônia de lançamento da pedra fundamental da construção do novo Fórum Municipal e a tarde, em sessão solene na Câmara Municipal, foram entregues títulos de cidadão acarienses à pessoas ilustres e que foram destaques no município. A honraria contou com a presença do prefeito Juarez Bezerra de Medeiros, vereadores, secretários e a população em geral que também prestigiou o evento.

A prefeitura de Acari vem realizando uma série de melhorias estruturantes nas mais diversas localidades do município. As obras em linhas gerais visam garantir uma maior e melhor estrutura possibilitando também uma cidade melhor de se viver e mais confortável. Dentro desta perspectiva é que várias obras vem sendo realizadas tanto através de recursos próprios como também em parcerias com os governos federal e estadual, bem como também com a iniciativa privada, garantindo uma maior amplitude das melhorias em andamento.

PERSPECTIVA

Dentro desta perspectiva é que a prefeitura realizou na última sexta-feira pela manhã, o lançamento da pedra fundamental do novo Fórum Municipal. A obra irá possibilitar um prédio que atenderá as necessidades de todos que trabalham e que também têm a necessidade de buscar algum tipo de atendimento, já que até mesmo salas para que as audiências sejam realizadas serão construídas e estão incluídas entre as melhorias que a nova sede irá proporcionar aos moradores de Acari. A obra irá garantir também uma nova sede para a biblioteca pública Maria de Jesus Bezerra que passará a ocupar a antiga sede do fórum, garantindo uma estrutura mais ampla para a biblioteca que poderá melhor organizar o acervo que possui.

Ainda em termos de obras a prefeitura entregou recentemente mais 13 casas no conjunto Terezinha Pereira Galvão, localizado na sede do município, mais especificamente no bairro Petrópolis e também oito melhorias habitacionais foram realizadas na zona urbana com recursos próprios além da pavimentação da Rua Félix Pereira e a construção de uma rampa de acesso na Rua 15 de agosto de uma calçada para pedestres na escola municipal Terezinha de Lourdes Galvão.

AUXILIAR

Segundo o auxiliar administrativo da secretaria de obras, transporte e serviços urbanos, que tem a frente o secretário Francisco Araújo da silva, o Chico de Onercino como é mais conhecido, todas as obras obedecem a um cronograma traçado pela secretaria para que todas as iniciativas possam ser levadas ao maior número possível de moradores e atingindo também as mais diversas localidades de Acari.

Assim o atendimento chega em toda a parte gradativamente, de acordo com as condições da prefeitura para tal realização das obras.

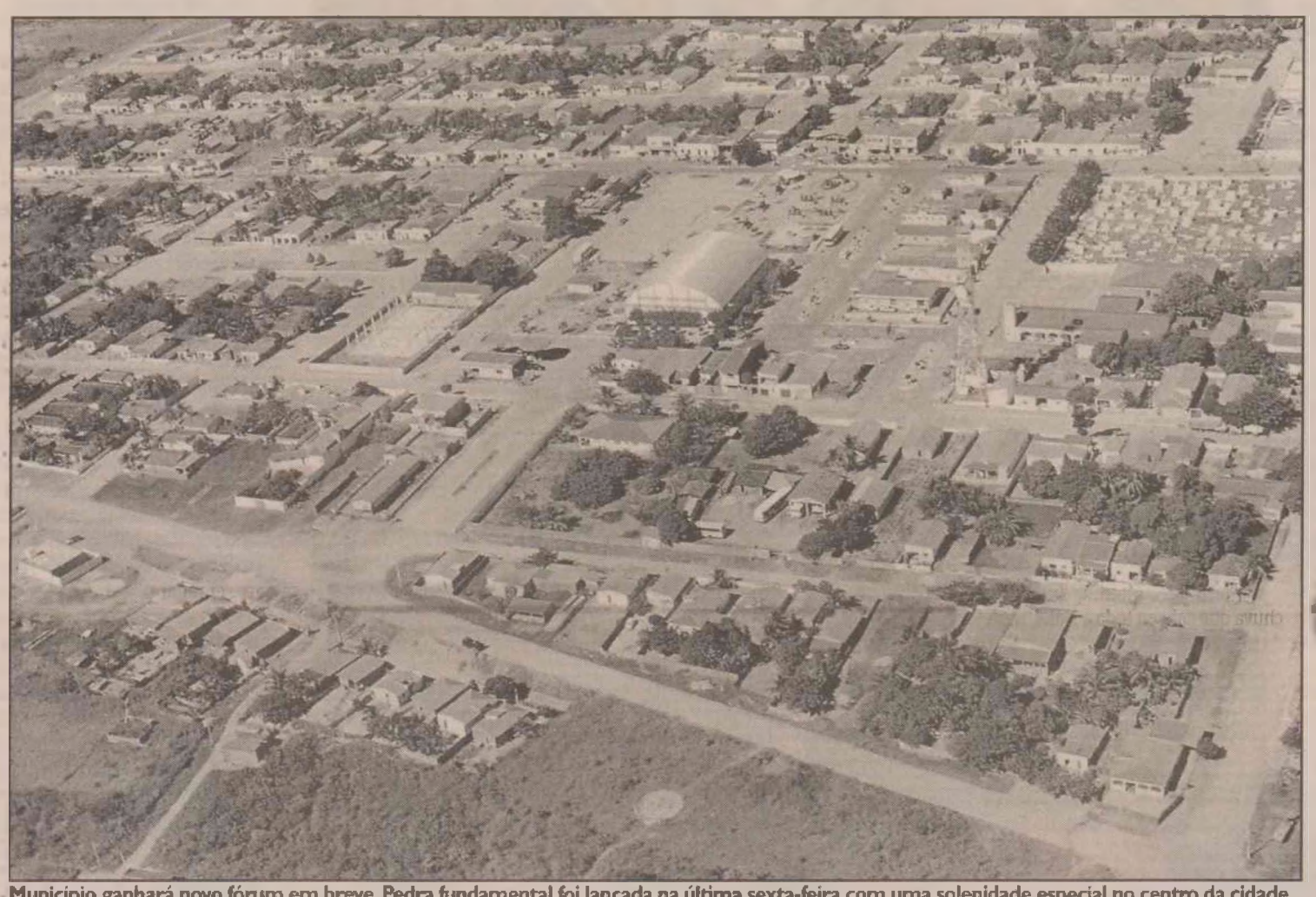

Município ganhará novo fórum em breve. Pedra fundamental foi lançada na última sexta-feira com uma solenidade especial no centro da cidade

Arquivo/DN



Turismo se desenvolve com mão de obra especializada na região

MAXARANGUAPE

Qualificação de mão-de-obra é constante

A qualificação da mão de obra no município de Maxaranguape tem sido uma das metas constantes da prefeitura. Fazer com que os moradores estejam aptos para participar diretamente de todo o processo de desenvolvimento que vem sendo implementando, principalmente no setor turístico, onde o poder público tem conseguido atrair cada vez mais investimentos é um dos objetivos principais da administração municipal.

Consciente desta determinação do prefeito Amaro Saturnino, a secretaria de turismo e meio ambiente, através do secretário Paulo Lopes está buscando viabilizar uma parceria com o Instituto de Hospitalidade e a Associação Brasileira da Indústria de Hotéis, seccional RN, ABIH.

EXPLICA

O secretário de turismo e meio ambiente Paulo Lopes explica que o desenvolvimento de um centro profissionalizante é peça fundamental em todo o processo de qualificação que já começou a ser implementado no município de Maxaranguape. Através deste centro será possível qualificar a mão de obra para os empreendimentos turísticos que estão se instalando no município. Paulo revela que somente o complexo do Cabo de São Roque, pertencente a um grupo norueguês tem a perspectiva de gerar 10 mil empregos, pois são 3,300 apartamentos de hotel e mais 6.900 chalés que farão parte do empreendimento.

Além deste já existe também a possibilidade de duplicação do complexo Manoa que recentemente foi comprado por um grupo espanhol e que já planeja a expansão do empreendimento e conseqüentemente aumentando a necessidade de mão de obra qualificada para atuar nas vagas que naturalmente irão surgir.

Por todas estas perspectivas é que a secretaria trabalha para garantir o novo convênio que irá possibilitar a preparação do capital humano para atuarem nos complexos turísticos que irão surgir a médio e longo prazo no município.

CAPACITAR

Além de capacitar a mão de obra ainda desqualificada a secretaria trabalha também com a intenção de promover uma requalificação para quem já atua no setor turístico e desta forma possa estar apto a galgar novos espaços no setor turístico do município.

Paulo Lopes conta que a idéia inicial é lançar o programa denominado trilha jovem. O programa proporciona uma série de atividades práticas para demonstrar situações reais de excelência em serviços nas diversas áreas de atuação do setor turístico. Um dos objetivos é engajar a população no processo de desenvolvimento turístico. Mais voltado para o jovem, o programa realiza também uma série de ações de desenvolvimento sócio econômico.

PEDRO AVELINO

PSF amplia horário de atendimentos

Em Pedro Avelino, na região central, o Programa de Saúde da Família sofreu uma reformulação para oferecer mais serviços a um número maior de habitantes da zona urbana e da zona rural do município. O horário de funcionamento dos postos foi ampliado e o programa recebeu investimentos em quadro de pessoal e equipamentos. Na zona rural, a atendimento das equipes de saúde preventiva foi retomado após um hiato de dois anos. O município é administrado pelo prefeito Sérgio Cadó, que está promovendo mudanças em todos os serviços de saúde pública locais.

"Entre outros investimentos, o município adquiriu um tensiômetro, um sonar e um aspirador de secreção", enumera. Ele lembra que a prefeitura também disponibilizou um carro para transportar medicamentos.

Todos os postos da zona urbana estão funcionando em dois horários, com consultas agendadas. O PSF é responsável pela saúde preventiva. O programa, mantido através de uma parceria entre a prefeitura e o governo federal, atende a população em visitas domiciliares e consultas na rede de postos de saúde.

Cada equipe do PSF é composta de médico, enfermeiro, auxiliar de enfermagem e agentes comunitários de saúde. Após o período em que ficou ausente da zona rural, o programa já cobre 100% do território do município.

ATENDIMENTO

Além do atendimento cotidiano aos pacientes das comunidades, o PSF atua em áreas como combate à mortalidade infantil, controle da hipertensão e da diabetes, prevenção da Aids e das doenças sexualmente transmissíveis, prevenção do câncer e saúde das gestantes. As equipes orientam os pacientes, receitam, medicamentos, acompanham os tratamentos e encaminham os pacientes à rede hospitalar caso haja necessidade.

O prefeito informa que um dos objetivos do município com relação ao PSF no momento é reabrir o posto de saúde da comunidade de Rio do Feijão.

"Queremos reabrir o posto com profissional médico atendendo em dois horários, pelo menos três vezes por semana, e encaminhando os pacientes para a zona urbana quando necessário", explica.

Ele acrescenta que o Programa de Saúde Bucal também tem recebido melhoramentos. Segundo o prefeito, todos os postos funcionam com atendimento em dois horários.

"Realizamos uma manutenção em todos os gabinetes odontológicos do município", diz. O prefeito informa também que foi adquirido um compressor para o gabinete odontológico do posto de saúde Zelito Caçapa.

COTIDIANO

municipios@dianodenatal.com.br

SÃO GONÇALO

TÉCNICOS DA INFRAERO VÃO AGILIZAR OBRAS DO AEROPORTO

Um grupo de técnicos do governo federal vai dar agilidade à obra do aeroporto de São Gonçalo do Amarante. O anúncio foi pela ministra-chefe da Casa Civil da Presidência da República, Dilma Roussef. Farão parte do grupo de trabalho, técnicos dos ministérios do Planejamento, Indústria e Comércio, BNDES e Infraero. A Infraero já disponibiliza R$ 42 milhões para o projeto.

VEREADORES

JUSTIÇA DECIDIRÁ SOBRE A PERMANÊNCIA NO CARGO

A decisão sobre a vacância do mandato dos vereadores que mudaram de partido na Câmara de Mossoró vai ficar para o Judiciário. Em Mossoró o presidente da Câmara Municipal, vereador Júnior Escóssia (DEM), manteve os vereadores no cargo.

Foto: Arquivo/DN



Prefeita Otêmia Maria preocupa-se com a saúde

MONTANHAS

MAIOR INVESTIMENTO NA SAÚDE PARA CONTER AS ENDEMIAS

A prefeitura de Montanhas investe no setor de saúde e os resultados já estão aparecendo.com o controle as endemias. A maior preocupação surgiu no início do ano com o número alto de dengue. A prefeitura está em campo e o resultado agora tende a diminuir. Esta é uma das preocupações da prefeita Otêmia Maria, que determinou uma rápida ação para conter o avanço da doença bem como a conscientização do

PROPOSTA

ESTUDANTES APROVADOS SERÃO PREMIADOS COM 204 REAIS

O Ministério de Desenvolvimento Social e Combate à Fome propôs a premiação de R$ 204,00 para alunos de 5.ª a 8.ª séries da rede pública que passem de ano. A sugestão integra o plano de renovação do Bolsa-Família, cujo carro-chefe é a atualização do benefício para famílias cadastradas. A premiação anual para alunos, substitui outro incentivo que já havia sido cogitado: a concessão de uma poupança para o estudante que termina o ensino médio.

LAGOA SALGADA

NOVA BIBLIOTECA ABERTA PARA PESQUISAS TAMBÉM NA INTERNET

Os moradores do município de Lagoa Salgada, a região Agreste, ganham um novo espaço para ler e fazer pesquisas escolares. A prefeitura inaugurou recentemente Biblioteca Municipal Isaura Guedes de Moura. O espaço, aberto no centro da cidade, nasce com um acervo de livros de literatura, pesquisa e referência. A biblioteca também tem computadores com acesso à internet, que podem ser usados pela comunidade.

Arquivo/DN



Praia do Amor um cartão postal de Tibau do Sul

TIBAU DO SUL

PRAIA DO AMOR, UM LOCAL PARA DESCANSO E DIVERSÃO

A praia do Amor figura como uma das atrações turísticas de Tibau do Sul que investe no turismo de forma pesada, uma vez que se constitue em sua principal atividade econômica. Além de Pipa, amplamente conhecida, a prefeitura agora quer divulgar a Praia do Amor como um cenário para quem busca algo mais na praia. Um pouco da história do local será contado em breve e turistas terão muito o que apreciar nesta praia paradisíaca.

Teatro Alberto Maranhão foi inundado

O Teatro Alberto Maranhão (TAM) foi invadido pelas águas e boa parte das poltronas foram danificadas. Nenhuma outra estrutura do teatro foi afetada. A programação de ontem foi cancelada e a de hoje dependerá da incidência das chuvas e da velocidade com que as cadeiras serão secadas, de acordo com o diretor técnico do TAM, Fábio Lima.

"Contratamos uma empresa em caráter emegencial para a retirada da água do teatro e outra para lavagem e secagem das poltronas", disse Fábio Lima. Ele disse que houve uma tentativa de retirar a água com bombas da Caern mas não foi bem sucedida. Conforme o diretor técnico, a água entrou pelas portas laterais e atingiu até a décima fila de poltronas.

O presidente da Fundação José Augusto, Crispiniano Neto, afirmou que uma comissão de engenheiros e de arquitetos fará uma vistoria hoje pela manhã no local para ter a real dimensão dos danos e um relatório será enviado para a governadora Wilma de Faria.

Joana Lima/DN



O resultado da inundação da área da platéia que causou danos nos carpetes e nas cadeiras do teatro Alberto Maranhão

Alagamento faz Degepol parar

RENATO LISBOA
DA EQUIPE DO DIÁRIO DE NATAL

A Delegacia Geral de Polícia Civil (Degepol), em Cidade da Esperança, vinha cumprindo o seu expediente normal quando em menos de quinze minutos de chuva intensa viu todo o terreno da sede transformada em uma imensa piscina. O expediente teve de ser encerrado um pouco antes das 13h. O diretor administrativo, José Francisco Correia Júnior, disse que um regime de mutirão promoverá a limpeza do lugar ainda hoje.

Os prédios (lá também funcionam unidades da Secretaria de Tributação) foram construídos em cima de uma antiga lagoa e ainda hoje funciona uma pequena lagoa de captação, que recebe boa parte das águas pluviais do bairro. Era visível uma marca de água com altura de aproximadamente meio metro na sede da Degepol. Os carros da máquina pública tiveram de ser retirados do estacionamento.

Um funcionário da Unidade Regional de Tributação (URT) teve o seu Ford Ecosport inundado. O motor só voltou a funcionar perto das 16h30. Quando a reportagem chegou ao local ele estava retirando lixo de dentro do automóvel. Era visível pequenas poças de água no porta-moedas. "Só consegui ligar o carro agora. Foram várias tentativas. Mas o motor está soltando um pouco de fumaça", disse o funcionário.

"Aqui era tanta água entrando que dava para pegar onda", afirmou em tom exagerado o diretor administrativo da Degepol. "Rapidamente foram suspendidos os computadores e *no breaks*. Se não chover mais, vamos fazer a limpeza do prédio em regime de mutirão e tentar voltar aos trabalhos amanhã (hoje)", declarou Correia Júnior.

Medidor da 7ªDP queima

Outra instância do aparato policial que foi prejudicada pelas chuvas foi a 7ªDelegacia de Polícia, nas Quintas. O medidor de energia elétrica incendiou por volta das 9h30, deixando o local sem energia elétrica durante todo o dia. O delegado Olegário Cézar disse que o serviço durante ontem ficou restrito somente ao registro dos boletins de ocorrência.

Embora tenha acumulado muita água em frente da delegacia, o volume não chgou a entrar na sede. A casa contém 37 presos mas a área de denteção também não foi afetada. Olegário Cézar entrou em contato com a Cosern, mas, como o problema foi no interior do estabelecimento, a responsabilidade para religar a energia elétrica é da própria polícia.

D'Lucca/DN



Na Degepol os trabalhos tiveram que ser encerrados

Joana Lima/DN



Em Candelária seis casas estão para desabar na cratera

Ana Amaral/DN



Em Parnamirim, o cemitério ficou alagado por completo

Ana Amaral/DN



No bairro de Capim Macio, o retorno das inundações

Cratera ameaça seis casas em Candelária

SÉRGIO VILAR
DA EQUIPE DO DIÁRIO DE NATAL

Uma cratera de aproximadamente 200 metros quadrados foi aberta no bairro de Candelária devido às chuvas. Duas casas foram atingidas e outras seis estão ameaçadas. O problema na Avenida do Sol é antigo. Praticamente ela recebe a água da chuva que cai em Candelária pela Avenida Barão Serra Branca, que funciona como calha. Alguns muros de residências próximas foram reconstruídos três vezes. Moradores estão revoltados com a prefeitura. Há oito meses uma obra construída há 12 anos foi tapada para construção de outra ineficiente, segundo moradores.

O muro da casa do advogado Amaro Marinho, 50, está rente à cratera. Ele é dos moradores mais desesperados que se amontoaram ontem à noite próximo ao local para tomar providências. Os vizinhos foram responsáveis por todo o serviço de contenção de barreiras e entopimento de galeria para evitar mais estragos. O engenheiro civil contratado pela prefeitura, Jordan Morais, esteve no local e disse que as contrutoras prestadoras de serviço da prefeitura estão espalhadas pela cidade para resolução de inúmeros problemas e faltou a logística necessária para solucionar a ameaça em Candelária.

Parnamirim está embaixo d'água

VINICIUS MENNA
DA EQUIPE DO DIÁRIO DE NATAL

A população de Parnamirim está sofrendo com a força das águas. No bairro Monte Castelo, o cemitério da cidade teve o muro destruído com a água que estava retida na rua de trás, a Senador Georgino Avelino. As covas passaram a manhã cobertas de água e, à tarde, era possível ver algumas danificados e com o interior coberto de lixo. Em Emaús, na Rua Dom Bosco, uma lagoa de captação não suportou a quantidade de água. Casas foram invadidas. O muro de uma residência cedeu na Rua Praia Baía Formosa, em Nova Parnamirim. O proprietário acredita que pelo menos R$ 20 mil foram embora com as chuvas.

As covas da parte de trás do cemitério de Parnamirim, localizado na Rua Senador Georgino Avelino, bairro Monte Castelo, amanheceram debaixo da água. De acordo com os moradores, o muro cedeu durante a madrugada. Segundo José Arnaldo Adalto Pereira, 25, atualmente desempregado, moradores perderam uma parte de suas mobílias. "Uma senhora teve que jogar um sofá fora porque estava encharcado. Agora, a água está indo toda para o cemitério por causa da queda do muro", contou.

Lagoa não suportou aguaceiro

Em Emaús, na Rua Dom Bosco, uma lagoa de captação não aguentou a quantidade de água que reteve, ocasionando estragos aos moradores das casas próximas. Na vizinhança, os relatos são muitos de pessoas que perderam eletrodomésticos. Meninos passaram a manhã brincando em meio à água suja, dentro de um grande isopor, que faziam de barco.

Bens perdidos e eletrodomésticos postos para secar, suspensos, compunham o cenário provocado pela invasão da água nas casas da Rua Dom Bosco. O empresário português Carlos Esperança Jorge, 41, conta que seu guarda-roupa ficou danificado e a geladeira teve de ser posta para secar. "Ainda não liguei para que ela não queime. Depois vou ver se está quebrada". Ele revela que em uma questão de segundos o aguaceiro invadiu sua casa, surpreendendo-o.

Muro de residência não resistiu

Grande mesmo foi o estrago na casa do funcionário público Eudes Alves da Silva, 33. A lateral do muro de sua residência não suportou a força das águas. Como conseqüência, o acumulado das chuvas invadiu não só o seu espaço, mas também as casas de boa parte da Rua Praia Baía Formosa, em Nova Parnamirim. "Aqui não sai menos que R$ 20 mil de prejuízo", afirmou.

A irmã de Eudes Alves, a técnica em enfermagem Edene Alves, explicou que sua mãe teve que tomar remédios para pressão. "O pessoal fez uma barreira no início da rua para conter a chuva, mas o nosso muro não suportou. Vamos ter que tapar a casa para a água não invadir de novo", disse.

Sul de Natal também sofreu com as chuvas

O bairro de Capim Macio, na Zona Sul de Natal, também sofreu com os estragos provocados pelas chuvas. Moradores tiveram de suspender móveis porque a água tomou conta das casas e alguns móveis estão com problemas. Exemplo disso é a moradora da Rua Francisco Pignataro, Maria Cacilda da Silva, 52, dona de casa, que mudou-se há pouco para o local.

"Entrou água demais. Quando abrimos a porta, de manhã, a água entrou de uma vez só, nos pegando de surpresa. Tivemos que subir os eletrodomésticos para o primeiro andar da casa. Pedimos socorro aqui porque estávamos eu e minha colega, sozinhas. Vamos sair daqui urgentemente porque estamos com medo de sermos pegas pela água enquanto estivermos dormindo", disse.



SUCESSÃO WILMA E GARIBALDI NÃO CHEGAM A UM ACORDO
POLÍTICA, 3

CHUVAS NATAL VIVE UM DIA DE COMPLETO CAOS
CIDADES, 1 A 8



DIÁRIO DE NATAL
ESPORTES
NATAL, QUINTA-FEIRA, 24 DE ABRIL DE 2008
Editor: edmo@diariodenatal.com.br

LOTERIAS

MEGA-SENA	Conc.: 962
02 - 11 - 40 - 48 - 49 - 55	
LOTOMANIA	Conc.: 817
05 - 06 - 07 - 12 - 13 - 20 - 28 - 29 - 44 - 47	
49 - 52 - 54 - 55 - 59 - 60 - 83 - 86 - 91 - 93	
QUINA	Conc.:1887
16 - 17 - 45 - 50 - 62	
DUPLA SENA	Conc.: 646
1º Sorteio:	02 - 10 - 30 - 31 - 46 - 47
2º Sorteio:	02 - 22 - 29 - 32 - 34 - 43

DUELO PAULO MUSSE, ALEX SANTOS, GLAUCO E VINÍCIUS VÃO PARA O JOGO; ALLISON É NOVIDADE NA MEIA

ABC terá quatro estréias em Mossoró

ABC e Potiguar de Mossoró começam hoje a decidir o título do campeonato estadual de 2008. Lutando pelo bicampeonato, o Mais Querido promoverá a estréia de quatro reforços no primeiro jogo da final, marcado para às 20h30, no estádio Nogueirão - o goleiro Paulo Musse, o zagueiro Glauco, o ala-direito Alex Santos e o atacante Vinícius.

Os quatro atletas participaram do coletivo de apronto promovido ontem à tarde, pelo técnico Ferdinando Teixeira, no estádio Frasqueirão. Além das estréias, o treinador alvinegro confirmou mais duas mudanças no elenco que vinha jogando os amistosos. O segundo volante Jean, recuperado de lesão, volta à posição que vinha sendo ocupada por Márcio Hahn e o ala-esquerdo Alisson vai fazer a função do meia de ligação, no lugar de Dejair.

As mudanças agradaram o técnico Ferdinando Teixeira que pretende voltar de Mossoró com um resultado positivo. "Os reforços vêem respondendo às expectativas nos treinamentos e nos amistosos realizados e temos condições de buscar um importante resultado no primeiro jogo da final. Sabemos das qualidades do adversário, mas temos que jogar bem, pois trata-se de uma decisão de 180 minutos", comentou.

O experiente Jean comunga da mesma opinião do treinador e disse que o grupo está ciente da importância do primeiro jogo. "Temos a vantagem de fazer o último jogo no nosso estádio, mas de nada adiantará se não voltarmos com pelo menos um empate de Mossoró. É jogo de final de campeonato e qualquer vantagem conquistada é decisiva nesta hora", falou.

Da equipe que conquistou o campeonato estadual de 2007 e que vai lutar pelo bi a partir de hoje à noite, em Mossoró, estarão em campo Ben-Hur, Fabiano, Adelmo, Jean e Rogerinho.

POTIGUAR TERÁ TRÊS DESFALQUES

O técnico Miluir Macedo não contará com três importantes jogadores para o primeiro jogo da final do campeonato estadual. A dupla de zaga titular, formada por Gustavo Carioca e Ricardo Braz, está suspensa. Os dois zagueiros receberam o terceiro cartão amarelo na semifinal contra o América e irão cumprir suspensão automática. Na mesma situação está o meia Vaninho. Em compensação o capitão Wellington está de volta ao time.

Encarado como o cérebro do time Macho, Vaninho será substituído por Roberto. Para as ausências na zaga, Miluir confirmou por enquanto somente a presença de Everaldo, no lugar de Gustavo Carioca. O reserva imediato de Ricardo Braz, Paulão, está recuperando-se de uma lesão no tornozelo e será avaliado momentos antes da partida. Caso não tenha condições, quem joga é Rumennig.

Lutando pelo bicampeonato, Miluir promoverá uma mudança na ala-direita. Sem poder contar com o titular André Borges há três rodadas, em virtude de uma lesão no olho, o técnico alvirrubro vinha atuando com Paulinho. Como o meia não vinha fazendo bem a função, Macedo decidiu improvisar novamente, deslocando o volante Max para a posição de ala. Para o lugar de Max no meio-campo, Miluir terá o retorno do capitão do time, Wellington, que volta de suspensão.

INGRESSOS

A diretoria do Potiguar solicitou a carga máxima permitida para o estádio Nogueirão, de oito mil ingressos. Os valores sofreram majoração e as arquibancadas passaram de R$ 14,00 para R$ 20,00 e as cadeiras de R$ 40,00 para R$ 50,00. Mulheres, idosos e crianças pagam meia-entrada.

Fotos: Ana Amaral/DN



O goleiro Paulo Musse foi contratado junto ao Santa Cruz de Recife, chegou, fez apenas treinos e uma partida amistosa, mas já está escalado para jogar

Potiguar/MO

Marcos Paulo, Max, Rumennig ou Paulão, Everaldo e Eduardo; Daniel, Jean, Wellington e Roberto; Italo e Sandro.
Técnico: Miluir Macedo

ABC

Paulo Musse, Glauco, Ben-Hur e Fabiano; Alex Santos, Adelmo, Jean, Alisson e Rogerinho; Valdir Papel e Vinicius.
Técnico: Ferdinando Teixeira

Árbitro: Paulo Jorge Rodrigues Brandão
Local: estádio Nogueirão, às 20h30

ÁRBITRO DA FINAL APITOU SEIS VEZES

O árbitro Paulo Jorge apitou seis partidas no atual campeonato estadual. Sendo três no primeiro turno e três no segundo. Apenas o zagueiro Fabiano do ABC recebeu cartão vermelho. Confira os jogos:

Primeiro turno
17/01: América 1x1 Baraúnas
24/01: Potiguar-M 1x1 ABC
07/02: ASSU 3x0 Santa Cruz

Segundo turno
20/02: São Gonçalo 1x2 Corintians
16/03: Baraúnas 0x0 ABC
29/03: Alecrim 1x3 Potiguar-M

Resumo
Cartões amarelos: 26
Jogos como base: 06
Média por jogo: 4,33
Cartões vermelhos: 01
Jogos como base: 06
Média por jogo: 0,17

Fonte: Marcos Trindade/ Rádio Clube de Natal



Raniere brilhou sempre, mas saiu

Frankie Marcone/DN



A Copa Robinson Faria continua enpolgando as torcidas com jogos onde sempre são registrados bons públicos, muitos gols e boa qualidade técnica das equipes

ESPERANDO

América deve anunciar hoje o novo treinador

A diretoria do América promete anunciar hoje o nome do técnico que comandará a equipe no Campeonato Brasileiro da Série B. Segundo o dirigente Alex Padang, as negociações com o novo treinador já estão bastante adiantadas, faltando apenas pequenos detalhes que serão discutidos nesta manhã. Paulo Porto, que estava disputando o campeonato gaúcho pelo Inter de Santa Maria teve o seu nome descartado, assim como o de Edinho, do Guarani de Bagé.

Até ontem à noite, o nome mais ventilado dentro do clube era o de Vágner Benazzi, que comandou a Portuguesa de Desportos no campeonato paulista da Série A-1. Benazzi é um nome de consenso no G-4, grupo que comanda o futebol do América em 2008. Maurício Simões, atualmente no Confiança também teria sido sondado, assim como Luiz Carlos Cruz, que assumiu o Treze-PB recentemente. Enquanto não é divulgado o novo treinador, o plantel alvirrubro segue treinando normalmente sob o comando do interino Carlos Moura Dourado, no CT Abílio Medeiros.

INTERIOR

Três goleadas na Copa RF

Três goleadas marcaram a quinta rodada da primeira fase da Copa Robinson Faria de Futebol Amador, no final de semana. Em Várzea, o Juventus de Serra Caiada não tomou conhecimento dos donos da casa, aplicando 6 x 1 no São Paulo. A segunda goleada também foi conquistada na casa do adversário com Botafogo de Umari vencendo por 6 x 0 o Barcelona de Goianinha. A vitória mais elástica foi do Botafogo/1ªLagoa que aplicou um sonoro 7 x 0 no Publicidade de São José.

A quinta rodada contou com 25 partidas e teve vitória do Palmeiras de Una fora de casa por 2 x 1 contra o São Paulo de Montanhas, além de Botafogo/Jundiá 1 x 0 Guarani/Espirito Santo, São Paulo/Várzea 1 x 6 Juventus/Serra Caiada, Potiguar/Comum 2 x 1 Palmeiras/Monte Alegre, São Paulo/Goianinha 0 x 1 América/Santo Antônio, Seleção de Passa e Fica 3 x 2 América/Serrinha, São Paulo/Jundiá Moreira 1 x 1 Santa Cruz/L.Jundiá. vasco Canto Grande 4 x 2 Vila Nova/Nísia Floresta, Potiguar/Santo Antônio 2 x 1 Sport/L.Grande Jundiá, Cuité/Pedro Velho 1 x 1 Cruzeiro/Jundiá, Flamengo/Capim Açu 1 x 1 Juventus/Sagi, Alecrim/L.Mato 1 x 3 São Sebastião/N.Cruz.

Em Passagem, Estrela do Mar e Volta Redonda/L.Salgada fizeram um jogo bastante equilibrado ficando no empate de 2 x 2. Já o atual campeão, o Boca Juniors de Lagoa Salga venceu o Santos/E.Santo pelo placar de 3 x 0. Também teve Esporte/Várzea 1 x 1 Nova Esperança/Várzea, Auto Esporte/N.Floresta 2 x 2 Grêmio/L.Mato, Seleção Umari O x W São Paulo/Vera Cruz, América/S.José 1 x 1 Cruzador/N.Floresta, Barcelona/Goianinha 0 x 6 Botafogo/Umari, Santos/Piau 1 x 1 Palmeiras/L.Abdias, Bahia/Brejinho W x O União de Goianinha, Botafogo/1ªLagoa 7 x 0 Publicidade/S.José, Internacional/Retiro 1 x 3 Santa Cruz/Redenção, Grêmio/Parnamirim 2 x 1 Santos/C.S.Mateus, São Paulo/B.Formosa 1 x 1 Bela Vista/Parnamirim.

Divulgação



A família Breno Cabral teve o prazer de assistir às finais da superliga feminina e masculina. A emoção maior, sem dúvida, segundo Breno, foi ver a sua ex-atleta Amanda Juliana ser bicampeã da superliga 2007/2008. Breno, Suzet e Breninho participaram ao lado de Amanda e toda equipe, da festa pela conquista, realizada na Churrascaria o Porção, no Rio de Janeiro. Os donos do voleibol potiguar estavam na companhia dos melhores do Brasil, entre eles o treinador Bernardo Rezende.

Apologia aos estrangeiros

No dia anterior vejo na tevê um papangu fazer loas ao Boca Juniores, bom time argentino que não jogou nada nessa primeira fase da Libertadores, e quase fica fora, isso na primeira fase. No outro dia, semifinal de Liga dos Campeões, o narrador se rasgar e repetir a cada minuto de transmissão que "aquele era o verdadeiro futebol bem jogado", "era um show", e "Messi era isso", "Cristiano Ronaldo aquilo." No jogo do Boca, contra um ridículo Maracaibo, o time do "gênio da raça" Riquelme, quase leva gols, correu riscos o tempo todo. Fez 3 a 0 e só se classificou graças ao improvável: a derrota do Colo Colo do Chile para o Atlas do México. Os chilenos eram líderes e tinham ganho todas em casa. No fim, disse o comentarista, "que todos os times se cuidassem, pois o Boca vinha para o título, mais favorito que nunca." Merecia ser proibido de falar de futebol no Brasil. Quero ver se na Argentina eles endeusam tanto nossos craques. Duvido. No jogo da Europa, escutou uma babação tão exagerada que você pensa que estão em campo todas as maravilhas do mundo do futebol. E apesar dos milhões em seus cofres, tirando as estrelas contratadas a peso de ouro, não existe nada de mais. Uma partida simples, bem disputada, com algumas belas jogadas, mas muito mais marcação de lado a lado, muito mais do lado do Manchester, é verdade. É isso. Nem sei se vale mais a pena ficar batendo nessa tecla. Parece que só eu enxergo essa bajulação, supervalorização de um futebol, na maioria das vezes medíocre. O jogão espetacular, sensacional, deslumbrante, maravilhoso, fora de série, extraterreno, acreditem, terminou 0 a 0.

•O Colégio Objetivo de Natal brilhou na I Etapa do Campeonato Estadual de Voleibol de Praia. As duas duplas inscritas conseguiram medalhas de prata e bronze, ficando em segundo e terceiro lugares. Uma ótima participação.

•As caruanas de torcedores estao se organziando para a fase decisiva do Campeonato Estadual. Hoje, por exemplo, vai partir da Gatolândia (ao lado do Shopping Via Direta) a partir das 14h - sob organização de Elson Cabeludo - ônibus para Mossoró, para o jogo Potihuar x ABC. A passagem custa R$ 30,00 - ônibus com ar-condicionado e frigobar completo; com parada para jantar na churrascaria O Laçador. Informações pelos telefones 9984 2526 e 3086 0797 (com Elcio).

•A equipe sub-13 da Escolinha de Futebol da Apcef foi a campeã do futebol dos 5º Jogos Sesinho - e com isto agora é tricampeã da modalidade. A Apcef 2008, tendo à frente os desportistas Juarez e Manoel Cid, ergueu mais um título Anderson, Vinicius, Emerson, Denys Júnior, Pedro Emerson, Alexsandro, Jcunior, Samuel Oliveira, Samuel Campelo, Jadson, Denis Costa, Tales, Rafael e Luçis Medeiros

FotoCom: Divulgação



Joel confirmado

Joel Santana está mesmo confirmado como treinador da seleção da África do Sul. Uma prancheta a caminho da copa. Seu substituto no Fla pode ser o bom Sérgio Guedes, da Ponte Preta.

Peneira do Vasco

Os peneirões oficiais do Vasco da Gama, que serão realizados em Natal, foram remarcados para os dias 1, 2 e 3 de maio. Inscrições continuam abertas até o dia 30 de abril. Mais informações no site oficial do clube *www.crvascodagama.com.br* - notícias do dia 16/04. Também pode ligar para o telefone 8852-9319.

Aero faz 80 anos

Durante a realização da II Etapa do Campeonato Hípico Estadual será também festejado os 80 anos do Aero Clube do Rio Grande do Norte. O evento será sábado, a partir das 10h, no Aero.

Allison na meia

Vendo o jogador Allison, do ABC, contratado como ala, mas jogando na meia, que é sua posição de origem, me veio a lembrança a maneira como o Zé Roberto, ex-seleção, jogava no Santos de Luxemburgo. Uma boa.

O Machadão nas águas

Fico imaginando a situação do estádio Machadão. Seu gramado deve estar impraticável, assim como outro setores onde funcionam a administração da Secretaria Especial de Esporte e Lazer.

Goteiras do JL

Imaginem então as goteiras da sede da FNF, no estádio JL. O medo que faz é o prédio vir abaixo, tal o nível de descaso que a nossa sede do esporte vem enfrentando ao longo destes muitos anos.

Goteiras no Machadinho

E no ginásio Humberto Nesi? Deve ter virado um piscinão, bem que poderia servir, agora, para o esporte. As competições de natação devem ganhar mais uma opção na temporada.

DribleCurto

edmo@diariodenatal.com.br



EDMO SINEDINO

AVENTURA POTIGUARES PRETENDEM REPETIR BOM RESULTADO NA CORRIDA

Iguana EcoAventura terá equipe *Quatro Elementos*

A equipe vencedora da primeira etapa do Circuito Potiguar de Corrida de Aventura (CPCA), Quatro Elementos Potiguares, pretende repetir o resultado na próxima competição - a Iguana Ecoaventura (www.iguanaecoaventura.com.br).

O quarteto volta a competir junto após a participação de um de seus integrantes em uma das competições mais difícies do país. Inês Lagreca, acaba de vencer uma das competições mais difíceis do país, a Brasil Wild com a equipe Terra de Santa Cruz.

A experiência adquirida deve contribuir ainda mais para o bom desempenho da equipe. Os quartetos Carbono Zero/RN, Apuã/PE, Ciclone/CE e o time pernambucano que disputou o Brasil Wild recentemente já confirmaram presença na disputa que deverá contar com mais de 30 equipes.

"Dá para pensar na vitória sim. As expectativas são muito boas e estamos treinando para isso", conta Inês. Outro que está confiante para a disputa é o capitão da equipe Ápice, Cleverson Pontes. "A gente espera que a prova seja mesmo bem dinâmica e competitiva. Como meu grupo se saiu bem ano passado, vamos fazer tudo para ficar com um resultado melhor ainda". Jair Duarte, da Ovelha Negras, competirá na categoria Aventura.

A equipe sabe que a prova terá muita transição de terreno e se diz preparada para encarar os obstáculos, "vamos fazer uma excelente prova", garante.

O trajeto da prova, desta vez, sairá de Natal para Macaíba, mantendo as mesmas características. Um prova rápida

Em 2007, Iguana EcoAventura contou com a participação de 150 atletas. As categorias são três: Expedição, Aventura e Mini-aventura. Na primeira, para atletas experientes e profissionais, o desafio é maior. Estão previstos 92 quilômetros de prova, com largada iniciando às 3h da manhã do dia 26. Serão cerca de 12 horas ininterruptas de competição. Para atletas da categoria Aventura, o percurso é 33 quilômetros menor.

Para finalizar, a categoria Mini-Aventura é voltada para os que desejam conhecer o esporte. O percurso tem apenas 10 quilômetros de trekking com orientação simples.

Na edição passada, a competição aconteceu em São José do Mipibu, distante 30 quilômetros de Natal. Agora, o trajeto sai de Natal para Macaíba. As características do "perrengue", porém, serão mantidas. Uma prova rápida, com várias transições, exigindo preparo físico e técnica dos atletas nas categorias Expedição e Aventura. A chegada será na Vila Rural Lagoa do Mato.

Para se inscreverem, os atletas devem acessar o site www.iguanaecoaventura.com.br, preencher as fichas disponíveis para donwload e enviar para o email rdnatal@gmail.com. Os telefones para contato são: (84) 9408-3532 e (84) 9955-0955.

O valor das inscrições é de R$ 25 para mini-aventura, R$ 70 para Aventura e R$ 85 para os atletas da Expedição.. A Iguana Ecoaventura conta com patrocínio da Lagoa do Mato Vila Rural, BikeSport, água mineral Cristalina, Imperauto Veículos e Trampolim da Vitória transportes.

DESTAQUE

Aluna do NEC integra seleção de natação do RN

A aluna do 8º ano do Colégio NEC/Pinguinho de Gente, Marina Miranda, obteve o 3º lugar na prova de 50m nado de peito no Torneio Nordeste de Clubes de Natação (Troféu Sérgio Silva), realizado nos dias 18 a 20 de abril, no Sesi Clube. A atleta fez um tempo de 39,72 segundos batendo o recorde que ela havia alcançado na 1ªfase do Campeonato Estadual de Natação, em março, com 41,29 segundos. Diante dessa conquista a aluna foi convocada pela Federação Aquática Norterio-grandense para integrar a seleção que disputará o Campeonato Interfederativo de Natação, no período de 22 a 24 de maio, que será realizado em Salvador/BA com todas as federações de natação do país.

JOGOS

Basquete do Salesiano faz bonito nos Sesinho

As equipes de basquete do Colégio Salesiano (mirim, juvenil e infantil) fizeram bonito durante o V Jogos Sesinho obtendo o terceiro lugar em todas as categorias. Hoje (23), começam os jogos do mirim masculino na quadra do colégio contra D. Bosco.

Os jogos se estendem até o mês de agosto e acontecem nos finais de semana no Sesi Clube. Participam das competições várias escolas particulares e clubes.

Com a supervisão do técnico Fábio Morais o time de futsal do Colégio Salesiano teve como destaque no último jogo no Sesi, o atleta Igor Trindade (Sub 10) que conseguiu a vitória de 2x0, juntamente com toda a equipe, em cima do Contemporâneo. Já o atleta Felipe Santino (Sub 12), empatou 1x1 contra Talentos e Goianinha. No próximo sábado a equipe Sub 10 enfrenta o Bereiano e também a turma da Lulu.

DESPEDIDA

Contusão muscular tira Guga do Torneio de Barcelona de Tênis

O tenista Gustavo Kuerten anunciou nesta quarta-feira que desistiu de participar do Torneio de Barcelona, que começa na próxima semana e faria parte de sua turnê de despedida, por causa de uma contusão muscular na perna esquerda.

Na segunda-feira, Guga foi eliminado do Master Series de Montecarlo após perder para o croata Ivan Ljubicic por 2 sets a 0, parciais de 6/1 e 6/2.

"Sei que seria muito especial participar do campeonato lá em Barcelona. O pessoal do torneio, do clube, estava empolgado, preparando uma homenagem para mim, junto com os outros jogadores espanhóis. Queria realmente jogar na Espanha para retribuir todo o carinho que eles têm por mim, mas preciso de uma semana de repouso", explicou Guga, ao seu site oficial.

Ele explicou ainda que ficará em tratamento para disputar o torneio de Roland Garros, em maio, no que deverá ser sua despedida —Guga ainda aguarda convite para disputar a Olimpíada-2008.

"Vou parar essa semana, me preservar, me tratar e depois voltar aos treinos e me preparar bem para Roland Garros", finalizou.

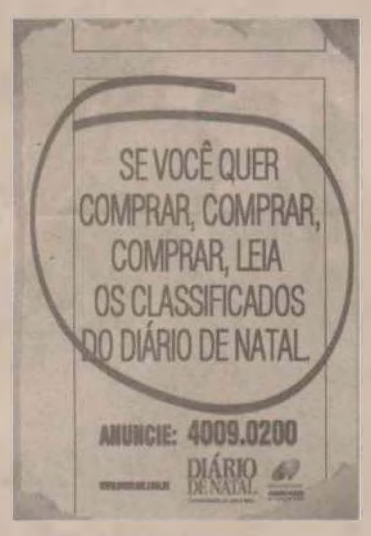



edmo@diariodenatal.com.br

Leitor Diário

• Imaginei que o principe da segunda feira fosse o Potiguar de Mossoró. A coroa lhe foi tomada. Que os torcedores e, notadamente os jogadores se encontrem com a cabeça quente pelas dificuldades, emoções e participação da partida, é compreensível. No entanto, se espera que a policia esteja preparada emocionalmente para controlar e saber acalmar os animos dos presentes. No entanto, o comportamento da mesma , em Mossoró, foi lamentável...deplorável. Até que ponto teremos de conhecer absurdos e exageros cometidos por policiais sem que sofram de nenhuma punição ? Bons tempos aqueles da compreensão, calma e comportamento do Coronel Waldomiro que, sistematicamente eram ensinados aos subordinados. Hoje, a cada instante, uma nova historia para diminuir um pouco mais a poiuyca credibilidade que ainda existe ou perdura na polícia do Rio Grande do Norte.
Giordano Alvarenga

Maria das Dores Costa Ataíde

★24/03/1929 ✞24/04/2007

1 ANO DE SAUDADE



Raimar, Rosalba, Reginaldo, Ridon, Ruth, Ridan, Rildete, Rúbia (filhos), genros, noras, netos e bisneto da inesquecível MARIA DAS DÓRES COSTA ATAÍDE, Dorinha, convidam familiares e amigos para juntos se unirem em orações no primeiro ano do seu falecimento na Celebração Eucarística a ser realizada no dia 24.04.2008 (nesta quinta-feira), às 19:00 (dezenove) horas na Igreja Matriz de São Sebastião à Rua Coronel Estevam nº 1657, no Bairro do Alecrim em Natal/RN.

Sensibilizados agradecem a todos que comparecerem a esse ato de fé e esperança cristã.

SENAI

DEPARTAMENTO REGIONAL DO RIO GRANDE DO NORTE
COMISSÃO PERMANENTE DE LICITAÇÃO
AVISO DE LICITAÇÃO

O SERVIÇO NACIONAL DE APRENDIZAGEM INDUSTRIAL SENAI-DR/RN, através do Pregoeiro, torna pública a realização dos seguintes Pregões:

01) Pregão nº 011/2008 – SENAI-DR/RN. Objeto: Aquisição de combustível para atender as ações do SENAI - CET Aluísio Bezerra, durante 12 (doze) meses. **Abertura dia 08 de maio de 2008, às 14:00 horas.**

02) Pregão nº 012/2008 – SENAI-DR/RN. Objeto: Contratação de serviço de reprografia para atender as ações do SENAI – CET Aluísio Bezerra, durante 12 (doze) meses. **Abertura dia 08 de maio de 2008, às 10:00 horas.**

Natal (RN), 23 de abril de 2008.
Pregoeiro do SENAI-DR/RN

EDMAR ANTÔNIO DA CÂMARA RIBEIRO VIANA

Missa de 30º Dia

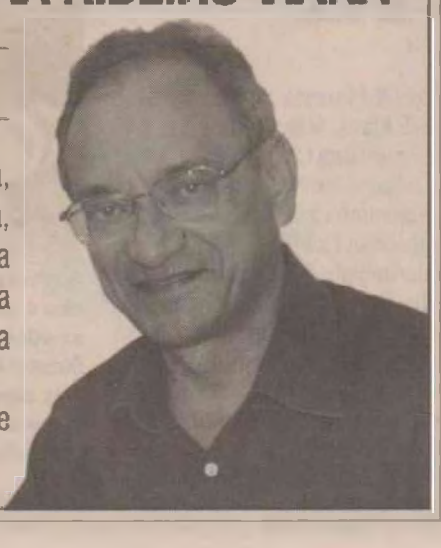

Iracema e demais familiares de Edmar Viana, unidos na saudade e na esperança da vida eterna, convidam parentes e amigos para participarem da missa de 30º dia de seu falecimento, a ser realizada no dia 24/04/2008, quinta-feira, às 19 horas, na Igreja de Mirassol (Av. Santos Dumont).

Agradecemos a todos que comparecerem a este ato de fé cristã.

cosern Grupo Neoenergia — Companhia Energética do Rio Grande do Norte

AVISO DE INTERRUPÇÃO NO FORNECIMENTO DE ENERGIA ELÉTRICA

DIA: **01.05.2008 (QUINTA-FEIRA) das 07:00 às 11:30 horas**
MUNICÍPIO: **BARAÚNAS**
LOCALIDADES: **SÍTIOS ENCERADO, CURRAIS, CÓRREGO DE PEDRA, FORMIGUEIRO. FAZENDAS BAIXA AROEIRA, SANTANA, MATA BURRO E ADJACÊNCIAS.**

NOTA: A Companhia Energética do Rio Grande do Norte - COSERN procederá à interrupção no fornecimento de energia elétrica para realizar trabalhos de ampliação, melhoramento e de manutenção na sua rede. Caso o serviço seja concluído antes do horário previsto, a rede será energizada sem qualquer outro aviso.



TORCEDORA

Marta acompanha dia de preparação do Timão

Em treino em que contou a presença de Marta, da seleção feminina, o Corinthians deixou de lado o 4-4-2 usado na derrota para o Goiás e voltou nesta quarta-feira a testar o esquema com três zagueiros. Outras novidades foram as entradas do atacante Finazzi e do meia Douglas, ex-São Caetano, que só poderá estrear já na Série B do Brasileiro, no time principal.

O técnico Mano Menezes comandou um treino de dois toques, com campo reduzido, utilizando 13 jogadores. Finazzi ocupou a vaga que seria de Dentinho —o atacante está com uma lesão no quadril. O goleiro Felipe, com dores no ombro direito, deu lugar a Júlio César. Já Carlão substituiu Bóvio, que havia jogado contra o Goiás.

Para completar a equipe com 13 jogadores, o treinador testou Douglas, que não pode jogar a Copa do Brasil por ter participado da competição pelo São Caetano, e deu chance também ao meia-atacante Rafinha.

Contestados pela torcida, Acosta e Lulinha ficaram na equipe reserva. Mano chegou a parar o treino para dar instruções a Lulinha sobre cruzamentos. O time titular, com 13 jogadores, teve: Júlio César; William, Chicão e Carlão; Carlos Alberto, Nilton, Fabinho, Diogo Rincón, Douglas, Rafinha e André Santos; Finazzi e Herrera.

Antes do jogo de volta com o Goiás em São Paulo, em 30 de abril, o time terá um amistoso contra o Cene-MS, em Campo Grande, no sábado.

MARTA

Eleita duas vezes pela Fifa melhor jogadora de futebol do mundo, a atacante Marta roubou a cena no treino da manhã de ontem no Parque São Jorge. A jogadora disse ser corintiana fanática e elogiou os dirigentes pela formação de um time feminino.

"Já chorei bastante pelo Corinthians, sou torcedora desde pequena. Há alguns anos, depois de perder um jogo para o Palmeiras nos pênaltis, eu e minha mãe chegamos até a quebrar a televisão", disse Marta.

"Foi uma iniciativa boa [montar o time feminino]. Mostrou o interesse que [o clube] tem na modalidade. Quem sabe não podemos ter no futebol feminino também a rivalidade com São Paulo e Palmeiras?", continuou.

A craque da seleção disse também que pode encerrar a carreira no clube do Parque São Jorge, mas em um futuro não tão próximo.

"Não seria uma má idéia encerrar a carreira no Corinthians, meu clube de coração. Mas temos que esperar. Não penso nisso neste momento. São apenas planos para o futuro", falou.

Kléber Pereira preferiu ficar na Vila

O atacante santista Kléber Pereira declarou nesta quarta-feira, em entrevista à rádio Jovem Pan, que recusou uma proposta do Corinthians considerada pelo próprio jogador como "irrecusável".

"O Santos não chegou ao ponto que o Corinthians queria me dar. A proposta deles [Corinthians] era muito boa, o que pode se chamar de irrecusável", falou o centroavante, que renovou contrato com o Santos na semana passada até o final de 2009.

"Conversei com o Antônio Carlos [diretor corintiano], mas minha decisão era de ficar no Santos. Fiquei pelo carinho, pela minha família, porque estou vivendo um momento muito bom no Santos", destacou.

LIGA DOS CAMPEÕES

Cristiano Ronaldo perde pênalti, e jogo fica *0 a 0*

Principal jogador do time na temporada, o meia-atacante português Cristiano Ronaldo desperdiçou um pênalti no empate do Manchester United com o Barcelona, 0 a 0, ontem, na Catalunha, em confronto de ida da semifinal da Copa dos Campeões. Cristiano Ronaldo é o artilheiro da atual edição da Copa dos Campeões, com sete gols.

O Manchester United teve a chance abrir o placar logo aos 2min. Após um levantamento da direita, o zagueiro Gabriel Milito usou as mãos para fazer o corte. A penalidade foi marcada, mas Cristiano Ronaldo chutou para fora.

Jogando em casa, o Barcelona também tentou pressionar o adversário, mas, embora conseguisse empurrar o Manchester para sua defesa, tinha dificuldade para criar lances de perigo.

Um boa chance aconteceu aos 7min, quando o atacante Eto'o recebeu passe dentro da área mas chutou para fora. Aos 38min, Henry, que entrou em campo na etapa final, arriscou de fora da área, mas Van der Sar defendeu.

Na outra semifinal, anteontem, Liverpool e Chelsea também empataram, 1 a 1. O confronto de volta será no Stamford Bridge, a casa do Chelsea.

Os jogos de volta acontecem na próxima semana. A decisão será no dia 21 de maio, em Moscou.

PRÓXIMOS JOGOS

Terça-feira
Liverpool 1 x 1 Chelsea
Quarta-feira
Barcelona 0 x 0 Manchester United

LYON

Atacante Fred diz ter proposta para renovar

O atacante brasileiro Fred, do Lyon, afirmou ontem que recebeu do presidente Jean-Michel Aulas uma proposta de renovação de contrato. O atual compromisso do jogador com o clube francês vai até 2009.

"O presidente me fez uma proposta de renovação por três anos e estou muito contente com isso. Agora, vou refletir e discutir com meu irmão. Mas é muito bom. O Lyon é um grande clube, com grandes objetivos. Estou contente de ter permanecido aqui durante o mercado [de inverno]", disse. Fred também revelou que o elenco está concentrado em ganhar os dois troféus que ainda estão em disputa: o Campeonato Francês e a Copa da França.

"O presidente nos falou para ficarmos concentrados neste último mês da temporada, que é decisivo. Ele está conosco para atingirmos nossos dois objetivos. Não será fácil, mas dependemos apenas de nós", falou. Fred disputou a Copa do Mundo de 2006 com a seleção brasileira.

OUTROS JOGOS

Copa do Brasil
Palmeiras x Sport
Acreano
São Francisco x Plácido de Castro
Rio Branco-AC x Independência (AC)
Amapaense
São Paulo-AP x Trem
Matogrossense
União x Mixto
Barra do Garças (MT) x Sorriso
Luverdense x Cacerense
Sergipano
Sergipe x Itabaiana
Copa da Uefa
Bayern de Munique (ALE) x Zenit (RUS)
Fiorentina (ITA) x Rangers (ESC)

FPF PAULO CÉSAR DE OLIVEIRA E JOSÉ HENRIQUE CARVALHO SOBRARAM

Árbitros "barrados" pelo Palmeiras fora de sorteio

A FPF (Federação Paulista de Futebol) divulgou ontem os nomes dos três árbitros que participarão do sorteio para definir quem comandará a primeira partida das finais do Campeonato Paulista, entre Ponte Preta e Palmeiras, que será realizada no estádio Moisés Lucarelli, no domingo, em Campinas.

Os juízes escolhidos foram Flávio Rodrigues Guerra, Rodrigo Braghetto e Luís Flávio de Oliveira. O sorteio, que é aberto ao público, será realizado hoje, às 15h, na sede da FPF. Assim, a FPF deixou de fora Paulo César de Oliveira e José Henrique de Carvalho, atendendo a pedidos do Palmeiras. O time reclamou da atuação de Paulo César na derrota por 2 a 1 dos palmeirenses para os são-paulinos, na primeira partida das semifinais do Estadual —na ocasião, um gol de mão de Adriano foi validado.

> O sorteio, que é aberto ao público, será realizado hoje, às 15h, na sede da Federação Paulista de Futebol

Carvalho esteve no sorteio para o segundo jogo entre Palmeiras e São Paulo e também foi criticado pela diretoria do clube do Parque Antarctica —ele deu dois cartões para o mesmo jogador em jogo entre Guaratinguetá e Corinthians.

Na última quinta-feira, durante o sorteio dos árbitros para as semifinais da competição, cerca de 30 integrantes de torcida organizada palmeirense foram até a sede da FPF acompanhar o sorteio. Após discutirem e trocarem empurrões com os seguranças, eles pularam as catracas e entraram no local da reunião. A entidade registrou um boletim de ocorrência.

POLÊMICA

Muricy critica suspeita sobre o "gás" feita por Luxemburgo

Um dos que mais sofreram com o gás no vestiário, o técnico são-paulino, Muricy Ramalho, se mostrou magoado com as declarações do colega Vanderlei Luxemburgo sobre o episódio de domingo.

O técnico palmeirense foi um dos primeiros a levantarem a hipótese de que o gás poderia ter sido plantado por alguém do São Paulo —argumento que Muricy rechaça, sentindo-se ofendido.

"O Vanderlei foi mal nessa. Porque ele no mínimo está pondo em dúvida a minha seriedade", declarou o treinador são-paulino, que vomitou no banco de reservas no segundo tempo. Ele passou por exame toxicológico e de corpo delito para a investigação policial, no Instituto Médico Legal.

"Eu tenho uma saúde boa e ainda assim sofri muito. É uma queimação por dentro da traquéia e uma náusea, você não consegue respirar, e o gás é invisível. Queria ver se fosse um asmático", disse, ao relembrar os sintomas. Sem querer dar desculpas pela derrota, ele afirmou que faria duas alterações no intervalo, mas só conseguiu fazer uma porque a outra era tática. "Teria que explicar tudo aos jogadores e precisaria de silêncio, o que não tive."

O técnico disse que os eventos de domingo não deveriam influir no andamento de sua equipe ontem, pela Taça Libertadores, mas fez questão de reforçar que o assunto não deve deixar de ser investigado. Para Muricy, tem que haver um responsável e ele tem que ser punido.

"Nós estamos com a cabeça em outro jogo, em outro torneio e temos que tocar a vida. Mas vocês [jornalistas] têm que continuar em cima do assunto, porque é muito sério. Ou vão esquecer."

O preparador físico Carlinhos Neves também achou absurda a hipótese de que alguém do São Paulo teria soltado o gás dentro do vestiário. "Se fosse, teria que ser demitido agora. Isso não existe. Fui um dos primeiros a sentir o gás e tenho certeza de que veio do duto de ventilação", disse Carlinhos.

VipCom/Divulgação



O técnico Muricy Ramalho ficou magoado com a suspeita de Luxemburgo

COPA DE 2010

África do Sul agora confirma contratação de Joel Santana

A Safa (Associação de Futebol da África do Sul) confirmou ontem a contratação do treinador Joel Santana, do Flamengo, para o lugar de Carlos Alberto Parreira, que pediu demissão no início da semana por motivos pessoais.

O Flamengo chegou a anunciar na segunda-feira que Joel assumiria a seleção sul-africana a partir de maio. Os dirigentes da África do Sul, no entanto, ainda não haviam anunciado o treinador oficialmente.

"Estou confiante para encarar esse objetivo e acredito que minha experiência em diversos clubes grandes me ajudará na preparação da equipe para o grande desafio que terá pela frente", falou Joel ao site oficial da seleção sul-africana.

"Ele é especialista em vencer campeonatos, ganhou grandes títulos no Brasil e comandou jogadores como Romário e Bebeto. Acredito que ele dará a continuidade que é tão crucial na preparação do time", comentou o ex-treinador da seleção Carlos Alberto Parreira, agora consultor técnico da África do Sul.

MUDANÇA

Berlusconi continua interessado em ter Ronaldinho Gaúcho no Milan

O presidente do Milan e futuro primeiro-ministro italiano, Silvio Berlusconi, declarou ontem que o clube continua negociando para ter o brasileiro Ronaldinho, do Barcelona, mas reclamou que os catalães pedem um valor alto demais pelo jogador. "Ainda queremos tê-lo e sabemos que ele quer o Milan", disse Berlusconi.

"O Barcelona fez uma exigência que todos consideram excessiva. Estamos avançando e vamos ver. Ainda estamos interessados", falou o dirigente. De acordo com a mídia italiana, o Barcelona teria pedido 50 milhões de euros (cerca de R$ 132 milhões) por Ronaldinho.

RENÚNCIA

Silvio Berlusconi também afirmou nesta quarta que vai deixar a presidência do Milan quando iniciar seu terceiro mandato como primeiro-ministro italiano.

"Terei de desistir da presidência do Milan e isto me dói. Meu novo papel é incompatível", disse Berlusconi, que deve tomar posse no mês que vem, depois de vencer as eleições na semana passada.

Durante o último mandato, entre 2001 e 2006, Berlusconi também renunciou à presidência do Milan, embora continue sendo seu dono.

SAÚDE

Após sofrer AVC, ex-zagueiro Márcio Santos recebe alta e inicia fisioterapia

Após sofrer um AVC (acidente vascular cerebral), o ex-jogador Márcio Santos, 38, recebeu alta no final da tarde de ontem do Hospital do Coração de Balneário Camboriú (SC), onde estava internado desde sábado. Segundo Cândida Travensoli, mulher do ex-jogador, ele está tranqüilo agora. "Ele voltará para casa, iniciará um trabalho de fisioterapia e continuará a se recuperar da lesão, que foi grave", disse Cândida, que também informou que novos exames serão realizados durante a sua reabilitação. Segundo a mulher do atleta, Márcio Santos está falando normalmente, mas ainda sente um pouco de tontura e está sem equilíbrio. "Devagarinho, ele irá se recuperar", falou. Márcio Santos foi zagueiro titular da seleção brasileira que conquistou a Copa do Mundo-1994. Ele atuou por vários times no Brasil, como Internacional, Botafogo, Atlético-MG, São Paulo e Santos, e na Europa, como Ajax e Fiorentina.

Preços, chegou a hora?

Os preços da gasolina e do diesel permanecem inalterados no Brasil há 31 meses, apesar das sucessivas e crescentes altas no preço do petróleo no mercado internacional. Desde o início da semana, mantendo o mesmo discurso dos últimos anos, a Petrobras, por meio de sua assessoria de imprensa, reafirmou que acompanha as oscilações nos preços internacionais sob perspectiva de médio e longo prazos. O que se sabe é que não há um teto para o preço de petróleo que funcione como gatilho detonador para o aumento no mercado interno. A avaliação técnica da Petrobras é de que é possível que o barril do petróleo ultrapasse a barreira dos US$ 125, mas isso está sendo atribuído a uma migração de investidores que antes aplicavam no setor imobiliário e, com a crise do subprime, optaram pelo setor de petróleo. No último aumento da gasolina (10%) e do diesel (12%), em setembro de 2005, a estatal informou que considerava como um novo patamar os US$ 64,08 alcançados então como valor de referência para o petróleo em Nova York.

JUSTA CAUSA 1 - O Ministério do Trabalho tem defendido a ratificação no Congresso da convenção 158 da OIT (Organização Internacional do Trabalho), que trata do fim da demissão sem justa causa. A convenção da OIT foi encaminhada ao Legislativo pelo presidente Luiz Inácio Lula da Silva, que pede a aprovação do texto. Segundo o Ministério, a maioria dos direitos previstos na convenção já faz parte da legislação brasileira, mas, na avaliação dos técnicos, a ratificação do item que trata da demissão sem justa causa ajudaria a melhorar o diálogo entre empregadores e trabalhadores.

JUSTA CAUSA 2 - Um dos temas mais polêmicos do debate foi o fim da multa de 40% do FGTS paga aos trabalhadores demitidos sem justa causa. Com o fim da demissão sem justa causa, acabaria também a multa. Mas os representantes de sindicatos esperam que ela seja mantida.

• O secretário de Estado do Turismo, Fernando Fernandes, acompanhado da coordenadora de planejamento, Carmem Vera Araújo de Lucena e da coordenadora para assuntos internacionais, Gina Robinson, participa amanhã e sábado do Seminário de Planejamento estratégico da Cadeia Produtiva do Turismo de Tibau do Sul, que acontecerá no Espaço Calangos 2, na praia da Pipa, das 8h as 18h. A primeira fase do evento ocorreu no dia 27 de fevereiro e contou com a presença do secretário Fernando Fernandes, do secretário de planejamento, Vagner Araujo, hoteleiros, e empresários do turismo da região.

• "Sou vendedor e faço a diferença", com esse tema a consultora do Senac RN, Dulcilene Amorim, deu início esta semana ao curso de capacitação dos vendedores, que trabalham no West Shopping, em Mossoró. A parceria firmada entre os proprietários do shopping e o Senac RN, reflete a preocupação dos empresários com a qualificação da mão-de-obra, e, principalmente em oferecer o melhor atendimento aos clientes. Além dos vendedores, os cursos de capacitação serão direcionados a todos os 300 funcionários do empreendimento.

Contra o mosquito

Ana Amaral/DN



O presidente do Sindicato da Indústria da Construção Civil do RN (Sinduscon), Silvio Bezerra, está mobilizando todas as construtoras filiadas à entidade para entrar no combate à dengue em Natal. Uma reunião hoje, às 8h, na Casa da Indústria, lançará uma campanha elaborada pelo sindicato em parceria com Secretaria de Saúde Estadual. Estão convocadas todas as 120 construtoras que integram o Sindicato, os engenheiros responsáveis pelas obras, além das construtoras que não são filiadas ao Sindicato, e o presidente do Sindicato dos Trabalhadores da Construção Civil, Assis Pacheco. A campanha contará com um exército de nada menos que 25 mil operários e operárias que trabalham na construção civil na capital.

Desembarques

Os desembarques em vôos internacionais no Brasil em março deste ano registraram a entrada de 561.016 passageiros, desempenho 2,79% maior que no mesmo período de 2007, quando o País recebeu 545.783 pessoas em vôos vindos do exterior. Com esse dado, o acumulado nos três primeiros meses deste ano experimentou um crescimento de 5,12%. Foram 1.798.757 desembarques internacionais contra o 1.711.106 no primeiro trimestre do ano passado.

Reforma

Escolhido relator da reforma tributária na semana passada, o deputado Sandro Mabel (PR-GO) já pensa em pelo menos uma modificação em relação ao texto enviado pelo governo à Câmara dos Deputados. Para o deputado, a reforma tem de impor limite à carga tributária de uma forma mais "consistente", ou seja, deverá estabelecer um número em proporção do PIB (Produto Interno Bruto) que a carga não poderá ultrapassar. Em caso de maior arrecadação, o governo teria de conceder desoneração em alguns produtos, de preferência da cesta básica. Ou seja, uma boa idéia. Só duvido que passe pelo rolo compressor do Planalto.

MercadoAberto

Editor: lkleiber@diariodenatal.com.br



LUCIANO KLEIBER

ADIANDO O ALÍVIO

Redução de energia só será sentida em maio

Apesar da nova tarifa de energia já estar em vigor no Rio Grande do Norte desde a última terça-feira, os consumidores só verão realmente a redução em suas contas a partir de maio, quando a cobrança será feita com todos os dias dentro da correção feita. Mesmo assim, poucos perceberão a mudança, principalmente, os da categoria de baixa tensão (residenciais e comerciais). A diferença para um cliente residencial convencional, por exemplo, que consome em média 80KWh/mês, será de apenas R$ 0,65: sairá de R$ 30,12 para R$ 29,47.

Segundo dados da Cosern, para os residenciais de baixa renda (que possuem consumo entre 80kwh/mês e 220KWh/mês) a diferença ainda será menor (R$ 0,31) passando de R$ 14,69 para R$ 14,38. Atualmente, os consumidores de baixa tensão representam 40% dos clientes da empresa. O reajuste negativo foi definido pela Agência Nacional de Energia Elétrica (Aneel) neste mês após um longo processo de revisão tarifária, que ocorre a cada cinco anos. A proposta inicial da própria Aneel era que a redução fosse de 9,39%, mas o índice final aprovado no dia 17 passado -6,16%. A mudança ocorreu, segundo a agência, porque foram feitos novos cálculos com base em informações repassadas pela Cosern.

Para os clientes de baixa tensão, a redução aprovada ficou em 2,14%. Para os de alta tensão (indústrias e comércios de médio e grande porte que são atendidos por esta rede), a queda na tarifa varia de 0,14% a 16,57%. De acordo com a assessoria da Cosern, apenas os últimos dias de abril (a partir do dia 22) computados na conta correspondente a este mês estarão contemplados pela nova tarifa. Por isso, apenas em maio a cobrança contará com os novos valores integralmente.

No ano passado, o reajuste autorizado para a Cosern resultou em aumento de 5,41% e 5,81%. Agora, a redução nas contas foi possível, segundo a Aneel, devido o aumento no número de consumidores e a conseqüente redução dos custos da concessionária. A revisão tarifária está prevista no contrato de concessão firmado entre o governo federal e as empresas, sendo realizada a cada quatro ou cinco anos, de acordo com a região localizada. A análise leva em conta não só as informações repassadas pelas concessionárias, mas também uma avaliação social do perfil dos consumidores, bem como as opiniões de clientes que são coletadas pela Aneel durante cerca de dois meses.

Ana Amaral/DN

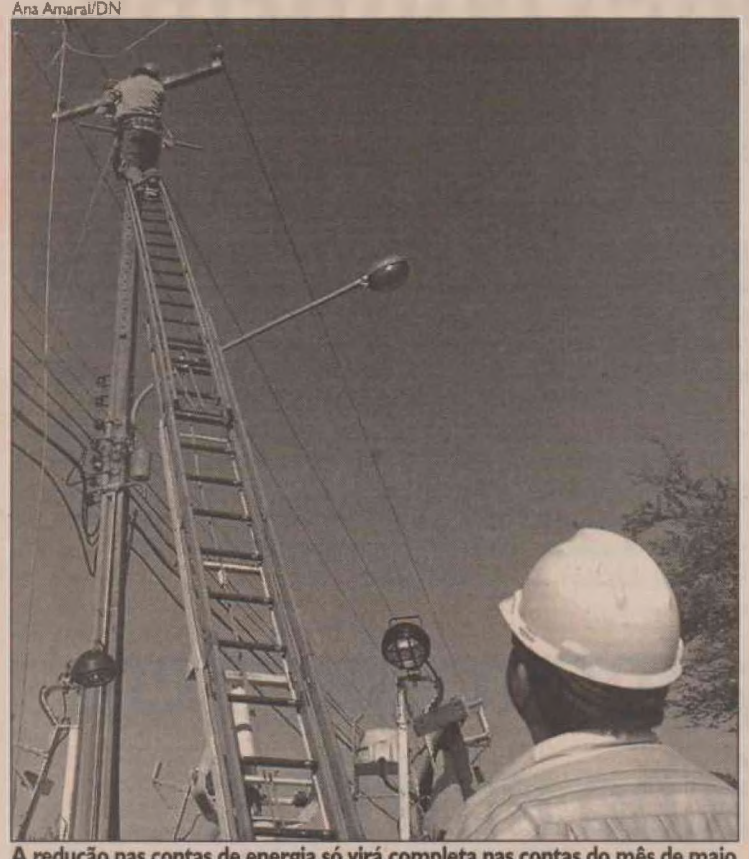

A redução nas contas de energia só virá completa nas contas do mês de maio

Joana Lima/DN



O terreno fica na esquinas das Avenidas Bernardo Vieira com Xavier da Silveira e foi avaliado pela Caixa em R$ 5,6 milhões, mercado acha preço muito alto

IMÓVEIS ÁREA NO BAIRRO DE MORRO BRANCO PODE BATER RECORDE DE PREÇOS

Metro quadrado em Natal vai a leilão por R$ 647

VINICIUS ALBUQUERQUE
DA EQUIPE DO DIÁRIO DE NATAL

Localizado em uma área predominantemente residencial, um terreno do Departamento Nacional de Obras Contra à Seca (Dnocs) - que será leiloado no próximo dia 8 de maio - pode se tornar a nova atração do comércio imobiliário de Natal. Com uma área de 8.654,28 metros quadrados, no bairro de Lagoa Nova, o terreno é visto por representantes da área de imóveis como um espaço ideal para a construção de um condomínio vertical. Porém, chama atenção dos empresários o preço mínimo de venda avaliado pela Caixa Econômica Federal: R$ 5,6 milhões. De acordo com eles, o valor está acima do mercado.

De acordo com o edital publicado no site do Dnocs (*www.dnocs.gov.br*), o leilão ocorrerá às 10h do dia 8, no auditório do Sesc, em Natal. O pagamento deverá ser feito à vista, mais 5% do valor do lance; ou em duas parcelas, sendo a primeira na hora, mais 5%, e a segunda em até no máximo 20 dias úteis após o leilão. O terreno está localizado na esquina da Avenida Bernardo Vieira com a Xavier da Silveira, fazendo margem também com as ruas Planaltina e São Paulo.

O empresário Nilton Leite, da NL Imóveis, acredita que o preço do terreno está fora da realidade do mercado natalense. "Na minha opinião, a área foi superavaliada principalmente porque pode haver limites na altura das construções, o que inviabilizaria um empreendimento residencial de grande porte. O metro quadrado naquela região é de cerca de R$ 300". Pelo lance mínimo proposto para o leilão, o metro quadrado do terreno seria de aproximadamente R$ 647, ou seja, mais de 50% do que seria cobrado normalmente.

Leite avalia que, mesmo sendo uma área residencial, o terreno permite a construção de um empreendimento de uso misto - habitacional e comercial -, mas lembra que a questão do gabarito pode ser um problema. Mas, de acordo com o texto final do Plano Diretor publicado no site da Prefeitura de Natal, o terreno está localizado em uma área adensável que permitiria construções de com gabarito de até 90 metros. A altura representa um prédio de cerca de 30 andares.

Para o presidente do Secovi, sindicato que representa as empresas imobiliárias, Renato Gomes, apesar da disponibilidade a construção de um bom condomínio de apartamentos seria mais viável no terreno do que um empreendimento estritamente comercial. "Talvez seja até possível a construção de um grande supermercado, por exemplo. Mas acho que é preciso uma análise da viabilidade econômica do empreendimento porque já há dois grandes supermercados próximos (Nordestão e Extra)".

Outra possibilidade que Gomes aponta seria a construção de um espaço empresarial para escritórios de profissionais liberais. Neste caso, o investimento também poderia ser positivo, já que aproveitaria o fato da área contar apenas com o Lagoa Center neste segmento empresarial. Renato Gomes também alerta para as restrições do Plano Diretor e concorda que o preço está acima do mercado. Mesmo assim, ele acredita que isso não espantará os empreendedores interessados no terreno.



PECUÁRIA

Começa hoje a Expoleilão

A Associação Norte-rio-grandense de Criadores (Anorc) realiza a partir de hoje, no Parque de Exposições Aristófanes Fernandes, em Parnamirim, a quinta edição da Expoleilão. Estão programados dois grandes leilões, um amanhã, de caprinos e ovinos, denominado Terra de Poti e o outro, o 6º Leilão das Águas, no sábado, este de bovinos de diversas raças.

Organizador do leilão de caprinos e ovinos, o presidente da Associação Norte-rio-grandense de Criadores de Ovinos e Caprinos (Ancoc), Orlando Cláudio Gadelha, vai promover o pregão no pavilhão coberto, amanhã, às 20h. O leilão de caprinos e ovinos das raças Boër, Santa Inês e Dorper também garante premiação aos compradores. Gadelha explica que a cada R$ 100, em compra de animais, o comprador ganha um cupom para concorrer a uma moto. Mais duas motos serão distribuídas. Uma para o melhor expositor da raça Santa Inês e outra no sorteio entre todos os expositores de todas as raças.

Já o leilão de bovinos das raças Pardo Suíço, Gir, Sindi e vacas mestiças leiteiras, garante o frente até 250 quilômetros de distância, a partir da compra de quatro animais. Esse leilão será realizado no final da tarde de sábado, às 17h, na área de leilões do parque de exposição. A diretoria da Associação Norte-rio-grandense de Criadores (Anorc), espera que os dois leilões possam bater o recorde em relação ao leilão do ano passado. Está confirmado o autofinanciamento em várias parcelas.

O objetivo dos leilões é aproveitar o período de chuvas para a melhoria genética dos plantéis potiguares.

DÚVIDAS DO IMPOSTO DE RENDA

Existe limite de idade para a obrigatoriedade ou dispensa de apresentação da Declaração de Ajuste Anual?

Não há limitação quanto à idade.

■ Dúvidas podem ser encaminhadas para o lkleiber@diariodenatal.com.br

ADITIVO
contabilidade
www.aditivo.srv.br

MÚSICA MPBECO PROSSEGUE INSCRIÇÕES ATÉ SEXTA-FEIRA
PÁGINA 4

HORÓSCOPO OS CAMINHOS DO ZODÍACO COM OSCAR QUIROGA
PÁGINA 2



DIÁRIO DE NATAL
MUITO
NATAL, QUINTA-FEIRA, 24 DE ABRIL DE 2008
Editor: moises@diariodenatal.com.br



Vicente Vitoriano analisa o panorama das artes

PÁGINA 4

DESENHO A ANTOLÓGICA REVISTA *MATURI* SERÁ RELANÇADA HOJE NO NATAL SHOPPING CENTER

História do RN em quadrinhos









Lendas, folclore ou acontecimentos que têm referência com a cultura e a história potiguar, contadas em formato de história em quadrinhos. São essas as referências da revista Maturi que será relançada hoje, a partir das 19h30, no Natal Shopping, pelo Grupehq (Grupo de Pesquisas em Histórias em Quadrinhos do RN). A publicação surgiu no final da década de 70 e foi uma das obras pioneiras do movimento de HQs no país. A obra chega ao mercado com um novo formato, colorida e com um bom trabalho gráfico e editorial. O projeto é incentivado pela Lei Câmara Cascudo e tem patrocínio da Cosern.

"A grande dificuldade que temos é a falta de recursos e de um mercado local para consumir o nosso produto, já que o domínio nas bancas de revista é das grandes editoras que fazem parte da rede de distribuição americana. Já é difícil para as editoras brasileiras colocarem quadrinhos no mercado, para nós é mais difícil ainda publicar uma seqüência de quadrinhos e mobilizar o mercado. Mas essa iniciativa nossa mostra que é possível fazer um trabalho de qualidade", sentencia o chargista do **Diário de Natal** e membro do Grupehq, Ivan Cabral.

O quadrinista ainda lembra que a Maturi, cuja proposta é ressaltar a cultura e a história potiguar, pode ser utilizada como material paradidático nas escolas e fazer parte dos acervos das bibliotecas e gibitecas. A revista é um projeto de cinco quadrinistas: Ivan Cabral, Emanoel Amaral, Gilvan Lira, Luis Elson e Márcio Coelho. Além deles outros nomes do Grupehq e também novos talentos serão convidados para publicar histórias na HQ. Nesta primeira edição, além dos idealizadores, a Maturi também traz histórias dos autores Wolclenes e José Veríssimo.

Durante o evento de lançamento ainda haverá exposição de alguns materiais publicados em edições antigas da Maturi e será feita uma homenagem ao cartunista Edmar Viana, falecido recentemente. "Ele nos deu muito apoio, foi através de Edmar que conseguimos o apoio da Cosern. Ano passado nós publicamos uma edição especial com recursos próprios, mas agora queremos dar continuidade a essa idéia que há muito tempo tínhamos, mas nos faltava condições financeiras", diz Ivan.

O projeto da revista foi aprovado pela lei estadual de apoio à cultura e os recursos são suficientes para a publicação de seis número. Através da venda dessas edições o grupo pretende se capitalizar e passar a publicar mensalmente uma revista. Ivan lembra que o nível técnico dos quadrinistas potiguares está nivelado com o dos nacionais e faz questão de enfatizar que muitos profissionais do estado já publicaram trabalhos em publicações nacionais e internacionais.

Relançamento da revista *Maturi*

Data: Hoje
Local: Natal Shopping Center
Hora: 19h30
Atrações: exposição de histórias em quadrinhos e homenagem a Edmar Viana
Preço da revista: R$ 5
Vendas: no lançamento, nas principais bancas de revista da cidade e pelo site www.grupehq.com.br

Grupehq criou várias revistas

O Grupehq surgiu em 1971 e aglutinava grandes profissionais da área como os já citados e também o próprio Edmar Viana, Aucides Sales, Adrovando Claro, Cláudio Oliveira que hoje integra a equipe do jornal Agora São Paulo, entre outros. O grupo lançou vários trabalhos, entre eles a Maturi, em 1976, que chegou a circular até o final da década de 80, com diversos formatos e variadas periodicidades. A referida revista já foi classificada como a menor do mundo e está citada na obra *O que é Quadrinhos*, da coleção Primeiros Passos da Editora Brasiliense. Também chamou atenção do famoso cartunista Henfil, quando morou em Natal, e ele chegou a colaborar com a publicação.

A primeira edição é composta pelas seguintes histórias: *A Fera da Vila* (de Márcio Coelho, que fala sobre uma lenda urbana - um lobisomem que assombrava os moradores da vila de Ponta Negra); *Uma saudade, mil lembranças* (Wolclenes relembra a emoção dos habitantes da antiga cidade de São Rafael, inundada pelas águas da represa); *Feira Livre* (Gilvan Lira mostra com todas as cores a relação entre feirantes e consumidores e como uma compradora se encanta com a narrativa da dura vida de um pescador na busca do seu sustento); *Água Maldita* (Emanoel Amaral expõe a crueza da vida dos cangaceiros que, além de fugir das milícias, tinham que lutar pela sobrevivência na aridez sertaneja); *Brincadeira de Criança* (Ivan Cabral revela a beleza e simplicidade das brincadeiras de um menino do interior); *Uma Questão de Pontos de Vista* (Veríssimo desenha uma ficção histórica na qual um colonizador vive uma experiência que produz uma reviravolta em seus conceitos sobre os indígenas) e *De pai para filho* (Luiz Elson homenageia o mamulengueiro maior do RN, Chico Daniel, e sua arte que encantava crianças e adultos).



LANÇAMENTO

Memórias familiares em tom de crônica

Gilda Avelino, professora aposentada de língua portuguesa, sempre foi uma apaixonada por literatura e pelas memórias familiares. Viúva de um grande potiguar, o macauense Gilberto Avelino, ela lança hoje a partir das 19h no .

A obra é dedicada aos poetas Gilberto Avelino e Afonso Bezerra, o livro consiste em crônicas, cartas e discursos proferidos pela autora. É apresentado pelos escritores Tarcísio Gurgel, Anna Maria Cascudo e Zelma Furtado de Medeiros.

Na apresentação da obra, Tarcísio Gurgel escreveu "Gilda Avelino tem uma tradição familiar o compromisso com a palavra. Sobrinha do escritor Afonso Bezerra e do gramático Ascendino Henriques de Almeida, encontrou no poeta macauense Gilberto Avelino, aquele a quem amara por toda a vida e com quem haveria de casar e constituir uma família.

Aqui estão breves - crônicas, testemunhos, pequenos relatos ou comentários de natureza didática/pedagógica -sempre relacionados ao carinho que a sua autora dedica ao exercício da palavra. E retomando o título de um dos mais importantes títulos de uma notável colega de Gilberto Avelino, a poetisa Zila Mamede, quero reforçar a idéia do uso diuturno dela – a palavra – pela autora, artesã de textos limpos e agradáveis, com elevado grau de sensibilidade, sobretudo quando evoca a figura do marido.

Escreve ainda Gurgel "Optando pelo título Na Órbita da Vida, para o seu livro, Gilda Avelino certamente evitou insistir num tema que o perpassa como mote contínuo e reiterado: o sentimento da saudade. Comprometida com a palavra, não cede à atenção da pregnce ao evocar o marido poeta. Desdobrando em cinco partes distintas o livro faz com que o interesse do leitor possa abrir-se em leque. E transcreve cartas, e descreve emoções familiares, e enveredа pela pedagogia até deter-se falando de temas de variada natureza para encerrar seu livro." A obra teve coordenação da jornalista Marize Castro.

Na Órbita da Vida

Autora: Gilda Avelino
Lançamento: Hoje
Horário: 19h
Local: Buffet Renata Mota, em frente à Cidade da Criança (Rua Monsenhor Honório, 218, Tirol)



Paulo Macêdo

TEL. 3201-1818 | FAX 3201-0202 pmacedo@diariodenatal.com.br

Versailles apresenta revista

Hoje, a partir do meio dia, o Versailles recebe vários convidados para almoço, oportunidade em que apresentará a revista Versailles, em sua sexta edição. É uma publicação organizada por Larissa Borges Projetos Editoriais, mostrando esse point social de grande relevo e nele os grandes eventos que têm ocorrido.

Jarbas se despede

Hoje, a partir das 14h, no Tribunal Regional Eleitoral, tão bem presidido pelo desembargador Cláudio Santos, haverá sessão especial de despedida do juiz Jarbas Bezerra, por ter terminado o seu período na Corte, por nomeação federal. Jarbas é um nome de muito valor na magistratura estadual potiguar, mercê da sua inteligência, do seu patrimônio jurídico, do seu relacionamento profissional e social no RN e no País. Por isso, o TRE promove, neste começo de tarde, uma reunião festiva para dizer que ele deixa saudade.

Guerra do Nordestão

O Grupo Nordestão entra na guerra contra a dengue. Os seus dirigentes se sensibilizaram com o avanço da epidemia, na capital. O grupo mobiliza todas as suas forças e influências para ajudar á população.

Festa da moda

Desde ontem que o América registra movimentação por conta da festa da moda, mais uma edição do Natal Fashion Week, evento que se realiza pela sétima vez consecutiva. A juventude está vibrando com as novidades da moda, os grandes lançamentos, mulheres bonitas, jovens e sorridentes no vai e vem dos desfiles.

Pesquisa mundial

Pesquisa concluída na semana passada, em nível mundial, afirma que 15% da população do planeta sofre de gripe. Parte consegue recuperação em um mês, parte tem situação grave e demora a curar-se e parte, ainda, vai à óbito. Na África a gripe com um vírus muito forte, vindo em segundo lugar a Ásia e de pois a América Latina.

Lula perseguido

Quando está com a mulher ou amigos mais chegados Lula se queixa muito de algo que o persegue, há muitos anos. É o torcicolo. E quando ele menos espera o perseguidor, segundo o próprio, o ataca. E também nos momentos especiais: quando o Corinthians perde ou o senador José Agripino faz discurso contra ele.

Opiniões

No livro que agora é lançado da escritora e poetisa Gilda Avelino, a poderosa Ana Maria Cascudo Barreto, disse: "Na obra de Gilda Avelino há um definitivo gosto de mar proveniente do amor saudoso e das suas qualidades inerentes em sua boca, e um sentimento criativo que lança âncoras coloridas na beleza das calmarias".

Palavra de Tarcísio

O mestre Tarcísio Gurgel fala sobre a obra de Gilda Avelino: "Desdobrando em cinco partes distintas o seu livro, faz com que o interesse do leitor possa abrir-se em leques. E transcrever cartas; e descrever emoções familiares, e envereda pela pedagogia até deter-se falando de temas de variadas naturezas, para encerrar o seu livro" Gilda Avelino.

* Hoje é Dia Mundial do Jovem Trabalhador.
* A Igreja Católica comemora o Dia de São Fidelis.

Fotos de Ana Amaral



Virna, o prefeito Carlos Eduardo, Afonso Laurentino, Albimar Furtado e Osair Vasconcelos.



Osair Vasconcelos, Virna Cristine, Tertuliano Pinheiro e sua mulher Kátia, e Zenioma Furtado, esposa de Albimar Furtado.

GILDA LANÇA ÓRBITA DA VIDA

Hoje, a partir das 19h, no buffet Renata Mota, no Tirol, a escritora Gilda Avelino lança o seu novo livro *No Órbito da Vida*. Na primeira parte do livro ela fala a respeito do marido, o inesquecível acadêmico e poeta Gilberto Avelino, seguindo-se comentários que a autora testemunhou ao longo de sua vida. O livro de Gilda tem três apresentações: de Anna Maria Cascudo Barreto, Tarcísio Gurgel e Zelma Furtado de Medeiros. Vale registrar que a autora é sobrinha de dois nomes impolutos: Afonso Bezerra e Ascendino Henrique de Almeida. Muita gente confirmando presença.

Parabéns aos Aniversariantes do dia

● Toinho Silveira, colunista, artista plástico e viajor do mundo, tem aniversário hoje. Vai ser comemorado com familiares e os melhores amigos. Amanhã, dia em que ele fará uma grande festa, haverá a segunda comemoração natalícia.
●A educadora e tradutora de línguas, Ana Lúcia Loureiro, ex-Varig e hoje Variglog.
●E tem data a professora Margareth Maria Fernandes.
●Hoje é Dia do Agente de Viagem. Não posso deixar de saúda-lo. Até porque tenho muitos amigos nessa atividade profissional que tanto ajuda ao progresso e ao desenvolvimento dos povos e das nações. Eles transportam gente, cultura, fazem intercâmbio, completa traços das civilizações. O Agente de Viagem tem muito valor.

Gente Potiguar apresenta no primeiro fascículo Virna Cristine



Virna recebe flores e conversa com todos, distribuindo simpatia e carinho.

A Livraria Siciliano viveu, noite de terça última, um dos eventos mais significativos e agradáveis desta temporada. Foi a promoção do **Diário de Natal**, intitulada "Gente Potiguar", desta feita dedicando a promoção ao setor de Desportos. E nada mais justo que abrir a nova fase com a estrela potiguar chamada Virna Cristine Dantas Dias, ou simplesmente Virna como se tornou conhecida no Brasil e no mundo, desde sua atuação na Seleção Brasileira de Vôlei. E o nosso **Diário** em boa justiça destinou o fascículo número um a Virna.

A Prefeitura, por decisão do prefeito Carlos Eduardo, apoiou fortemente a promoção, em apreço ao **Diário**, e em homenagem especial á poderosa natalense que levou o nome de Natal e do Brasil ao mundo inteiro. E de modo especial dando orgulho a sua terra e a sua gente.

Virna chegou à Siciliano com toda aquela simpatia que lhe é peculiar, alegre por voltar a Natal, e no seu breve discurso de agradecimento, confessou a sua emoção de estar na cidade que nasceu, falou da ajuda da mãe e dos familiares, o que lhe permitiu chegar aonde chegou. Agradeceu ao **Diário** pela lembrança e homenagem e elogiou o prefeito Carlos Eduardo, que em seguida falou. O prefeito Carlos Eduardo que tem destinado largos esforços à cultura falou sobre Virna, seu trabalho e sua presença honrosa na cidade. O prefeito também se dirigiu ao jornalista Albimar Furtado, louvando a promoção de "Gente Potiguar", e dizendo que se sentia bem promovendo e fomentando os movimentos culturais.

Albimar, o diretor geral do **Diário**, na abertura dos trabalhos, elogiou a parceria valiosa do prefeito Carlos Eduardo, agradeceu a Virna ter atendido o convite do **Diário**, seguindo-se os autógrafos da estrela a quantos apresentaram o fascículo.



Este é o juiz de Direito da capital, Jarbas Bezerra. Termina, hoje, o seu mandato federal junto ao Tribunal Regional Eleitoral, ao qual deu valiosa contribuição e ajudou num processo meritório. Logo mais à tarde, Jarbas se despede do TRE e recebe homenagens dos seus pares e colegas.

TINTIM

Os parabéns pra você serão cantados hoje para o vereador de Florânia, João Maria de Souza, decorador acariense Sérgio Pereira da Silva, advogado currais-novense Carlson Geraldo Gomes, Toinho Lucena, figura de muitos amigos em Ouro Branco, sua terra natal e o colunista social Toinho Silveira, que brinda a data amanhã, com grande festa no Bluee Tree Pirâmide Palace.

Carlos Magno

FLASHES DO SERIDÓ
9984-9895 - FAX 4009-0243 - cm@diariodenatal.com.br

BOM DIA:

"NO CARÁTER, NA CONDUTA, NO ESTILO, EM TODAS AS COISAS, A SIMPLICIDADE É A SUPREMA VIRTUDE."

Henry Longfellow

O SOFISTICADO NUPCIAL DE FABIANA & HUGO LEONARDO

O bom gosto e a sofisticação imperaram no casamento da ex-Miss São Vicente, Fabiana de Fátima, filha de Maria de Fátima Araújo e Francisco José da Silva, e Hugo Leonardo, filho de Maria do Céu e Raimundo Avelino de Lima, sábado à noite, na Igreja Santa Terezinha, na Mina Brejuí. A cerimônia religiosa foi oficiada pelo padre Aerton Sales. A festa aconteceu no Platino Recepções, com decoração assinada por Zémiltom Medeiros. A noiva estava realmente linda, num vestido do estilista paulista Samuel Cirnansk. Os convidados da ala jovem lotaram o dancing e deram show de animação, ao som da banda Toalha Rendada. A festa, prestigiadíssima, contou com a presença de muitos nomes conhecidos da sociedade seridoense.

A coluna mostra três cliques do belíssimo acontecimento social, feitas por Lourenço.

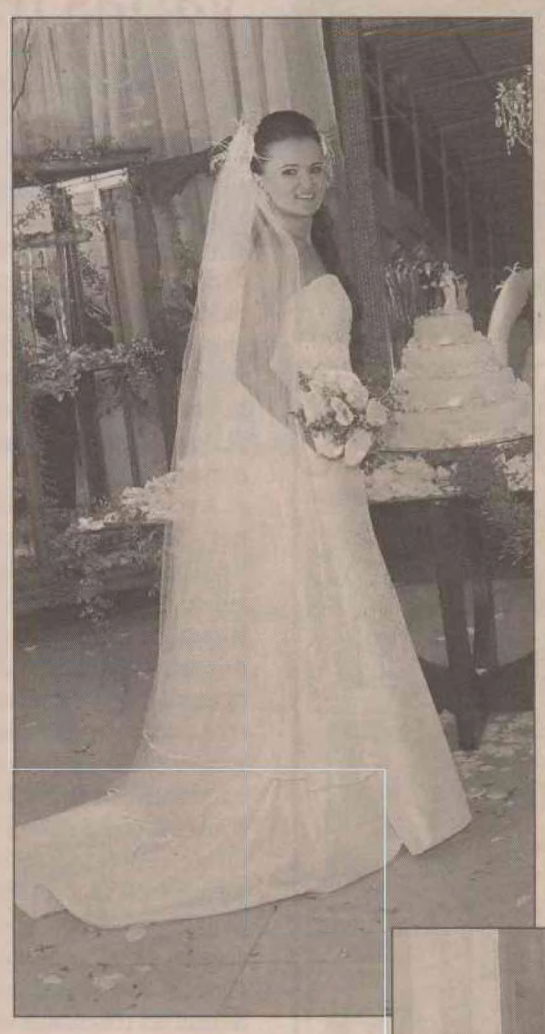





Foto Cedida

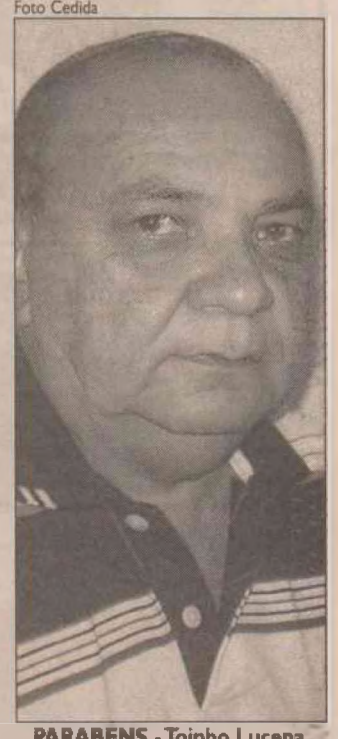

PARABENS - Toinho Lucena, seridoense de Ouro Branco, ganha muitos parabéns hoje, quando muda de idade.



CLÍNICA DE OLHOS SANTA BEATRIZ
Dr. Ricardo Gurgel | Dr. Tarcísio Caldas | Dr. Vandir Gurgel

- Plástica Ocular
- Consulta Computadorizada
- Biometria Ultrassônica
- Yag-Laser
- Ceratoscopia Computadorizada
- Campimetria Computadorizada
- Adaptação de Lentes de Contato
- Retinografia Colorida
- Angiografia (Retinografia Fluorescente)
- Fotocoagulação à Laser
- Bloco Cirúrgico Completo de última Geração
- Cirurgia de Catarata com Implante por facoemulsificação (infiniti)

HORÓSCOPO

OSCAR QUIROGA

ÁRIES (21/03 A 20/04)
As rupturas que tiverem de acontecer, com certeza acontecerão hoje, pois o clima é propício neste sentido. Solte amarras, deixe o passado onde deve estar, lá atrás, sem agarrar-se a peso morto que só serve ao entorpecimento.

TOURO (21/04 A 20/05)
As pessoas cometem erros, mas estes não devem ser tomados como base para desprezar as idéias que elas representam, pois as pessoas passarão, mas as idéias ficarão, sendo representadas pelas novas gerações que virão por aí.

GÊMEOS (21/05 A 20/06)
Fazem pesquisas científicas para garantir que o dinheiro é mesmo o alimento absoluto da felicidade. Porém, se você observar com atenção, perceberá que as pessoas ricas tampouco são felizes. Então, como é que fica a história, afinal?

CÂNCER (21/06 A 22/07)
Permita que a guerra aconteça, mas não a busque ardentemente, como se tudo dependesse dela. Você deve tratá-la como o último recurso ao qual lançar mão. Quando a guerra for inevitável, permita que aconteça, assim esta será justa.

LEÃO (23/07 A 22/08)
É impossível engolir desaforo, sua alma leonina se vê compelida a dar o troco imediatamente. Porém, o tempo atual não é propício a este tipo de atitude, o que deixa sua alma numa posição verdadeiramente difícil. Haja sabedoria!

VIRGEM (23/08 A 22/09)
Os ânimos esquentam novamente, justo quando tudo parecia encaminhado. Não importa! O que vale mesmo é que as coisas continuem em marcha, ainda que para tal efeito seja necessário reconversar tudo, como se os planos fossem ruins.

LIBRA (23/09 A 22/10)
O assunto é não deixar que a peteca caia de jeito nenhum, e para isso continuar insistindo, perseverando e tomando as atitudes necessárias para que os ideais se aproximem da realidade concreta. Guerrear, se for necessário!

ESCORPIÃO (23/10 A 21/11)
Muito raramente os verdadeiros motivos de qualquer briga acabam sendo discutidos, as pessoas preferem apoiar-se em circunstâncias menores e acessórias, tornando-as estrelas principais dos atritos para evitar tocar no ponto central.

SAGITÁRIO (22/11 A 21/12)
Assumir riscos é a alma do bom negócio, porém, nada garante que o andamento seja assim, inclusive porque há algo de supersticioso neste comportamento, através do qual se espera que o grande negócio aconteça apenas por se assumir os riscos.

CAPRICÓRNIO (22/12 A 20/01)
Há guerras justas e guerras injustas, com certeza, pois ainda que os pacifistas vociferem contra qualquer tipo de guerra, quando, por exemplo, alguém invadir indevida e violentamente seu território, será justo empreender uma guerra.

AQUÁRIO (21/01 A 19/02)
Há tanta coisa para fazer, que o melhor é evitar estender-se demais em conversações, de modo que o tempo gasto nesta atividade seja dedicado à ação propriamente dita. Deixe as pessoas falando sozinhas, e você se dedique a fazer.

PEIXES (20/02 A 20/03)
O clima é de guerra, mas será através deste que as coisas mais importantes avançarão definitivamente e, por isso, seria sábio de sua parte assumir o lugar que ocupa, defendendo com ardor os ideais que se manifestam através de sua alma.

Chrystian de Saboya



cdesaboya@dianodenatal.com.br

Fotos: www.desaboya.com

COLGATE - Marcelo Arcoverde e Maria Clara Lucena chegam, lindões, ao festão da terça



ORAL B – Celeste e Celinha Menezes – que fazia aniversário na terça e saiu com a família para um jantar bem íntimo, baixaram, juntinhas, na nova Orale

Cosme e Damião

Mais movimentado, impossível.

Ex-prefeito de Macau, José Antônio de Menezes foi convidado para passar a terça-feira inteira no Natal.

À tarde, por quarenta minutos, conversou com Carlos Eduardo, prefeito da cidade.

Sobre o quê assuntaram? Política, ora bolas.

Uma coisa é certa: os dois andam em perfeita harmonia.

Caldo de cana

E, também a convite, José Antônio baixou na casa de Geraldo Melo no mesmo dia. Ao lado de Terezinha Menezes, ouviu Geraldo Melo cantar que Macau está no mapa do PSDB para eleger um prefeito pelo partido.

"Pode contar com meu apoio a sua candidatura. Estou do seu lado!" – disse Geraldão em duas horas de conversa na casa de Dona Edinólia.

★

Ainda empolgadézima com o sucesso que foi, horas antes, o lançamento da candidatura de Fabrício Gaspar e Ruy Pereira Júnior ao trono de Ceará Mirim.

São Francisco

Padre Fábio, que a gente ama, presente na cerimônia de casamento de Ramón e Roberta, estava lá como grande e querido amigo da família que é.

Família todinha, desde Osair Vasconcelos e Vânia Marinho, a Ramón e Roberta.

Quando o chamamos de "budista convicto", ontem, não significava qualquer menção à sua fé, que continua cristã e católica tanto quanto sempre foi, e da qual a comunidade potiguar tem tantos exemplos.

Não se deprima!

Uma das coisas que mais fez sucesso na visita de Wilma de Faria ao Ministério do Trabalho foi a juventude dos seus secretários.

Wilma, que conseguiu seguro desemprego para trabalhadores de Macau e do Vale do Açu, por ocasião do tenebroso inverno, estava acompanhada pelos Menudos, Fabian Saraiva e Rubens Lemos – das secretarias de Ação Social e Comunicação.

★

A idade dos meninos até gerou certos comentários...

Masssss.... na hora do trabalho, porém, a meninada mostrou talento e conversou bonito.

Recursos importantes estão sendo liberados pelo ministério para o Rio Grande.

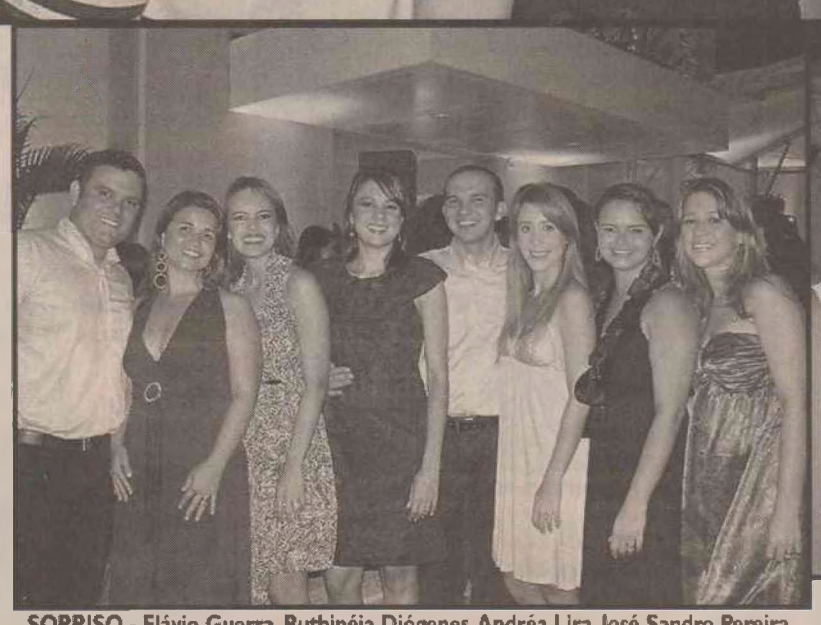

SORRISO - Flávio Guerra, Ruthinéia Diógenes, Andréa Lira, José Sandro Pereira, Hallissa Simplício, Camila Magalhães, Cynthia Cirne, e Stella Fernandes: sucesso!



SENSODYNE - Dois amores, Yone Álvares e Jandyra Escóssia aparecem, rodopiam na Campos Sales e ainda posam para posteridade

Papel de presente

Com almoço estrelar – e a presença de um magote de gente bacana, a Revista Versailles será lançada hoje, no Versailles Recepções.

Com quase cem páginas de sucesso, a revista promete causar.

No recheio, a Miss RN Andressa Melo. E o casamento dos queridos Cassiano Arruda e Nilma. E, claro, muita festa lindona!

Mandraque

Mesmo o diretório do PMDB afirmando que Hermano Moraes é o candidato do partido...

Existe a possibilidade de não ser.

Massss como as convenções partidárias são soberanas, tudo pode acontecer até junho, período que serão realizadas.

Ou seja: todas as hipóteses ainda estão em jogo. Inclusive de um a apoio a candidatura do PT e, pasmem, existe até uma articulação para que o PMDB e o PSB caminhem juntos apoiando o deputado Rogério Marinho.

Meninos Maluquinhos

Está se achando a nova agência de comunicação dos potiguares.

A Comunicação Expressa – Assessoria & Marketing, é formada pelos bacanetes Frederico Gurgel, Muriú Mesquita, Luiz Fernando Dal Pian e Camilo Torquato. Mais juventude, gente metida, sabida e com neurônios fervilhando.

Jujuba

Edna Ubarana, musa de outro queridão, Ivan Meira Lima, faz aniversário hoje. Felicidades, maravilhosa!

Uau!

Em meio a muito sucesso – e gente que não cabia na Campos Sales, o festão da Orale virou o buxixo da terça-feira.

Que linda ficou!

Linda, charmosa, aconchegante – e recheada de dentistões pra lá de exibidos.

Viva, então, Flávio Guerra, Ruthinéia Diógenes, Andréa Lira, José Sandro Pereira, Hallissa Simplício, Camila Magalhães, Cynthia Cirne, e Stella Fernandes!!!

Essa tchurma deu show!

YOLLA Boutique
AV. CAMPO SALES, 851 - TIROL
FONE: 3221-0348/3221-3869

ANNA MARIA
Moda feminino
Av. Prudente de Morais, 393 - Loja 06
Ed. Comercial Kátia Fagundes Garcia
Petrópolis - Natal/RN
Fones:
(84) 3201-8848 | 9988-8906



LEI Nº SEGUNDO DOMINGO DE MAIO DE 2008:

Decretamos que no Dia das Mães todas as cozinhas sejam lacradas. Em vez do avental, as mamães devem usar o seu melhor sorriso e aproveitar o dia mais festivo do ano. Dos aromas, temperos e delícias, nós já cuidamos.

RESERVAS ANTECIPADAS 3217.6162

Almoço Especial Dia das Mães Versailles
Estações de buffet fixo de 12:30 às 16:00
Sorteios diversos, espaço para crianças, música ao vivo e muito mais.



VERSAILLES EXCELÊNCIAS&EVENTOS



Christianne Alves

MOSSORÓ
christianne@diariodenatal.com.br

Fotos: Cedidas/Cláudio Roberto

Parabéns

Vivas de alegrias para Almeri Silva de Castro, Maria Auxiliadora de Castro, Maria das Graças Saraiva, Mazoni Costa, professora Hamilton Aragão e o para o colunista Toinho Silveira. Felicidades mil!



O encontro no Hotel Thermas foi comandado por Adriana Neves, pelo gestor do empreendimento em Mossoró, Fábio Mota e com o diretor regional da CIA. Aqui com o empresário mossorroense Toinho Pitéu.

Solidariedade

A Associação de Pais e Amigos dos Excepcionais (APAE) realiza no próximo domingo, 27, no Espaço Recreativo Peixinho Dourado, Abolição I, uma feijoada beneficente a partir do meio dia. A organização convida a todos para participar do evento. Maiores informações pelo telefone: 3315-2660.

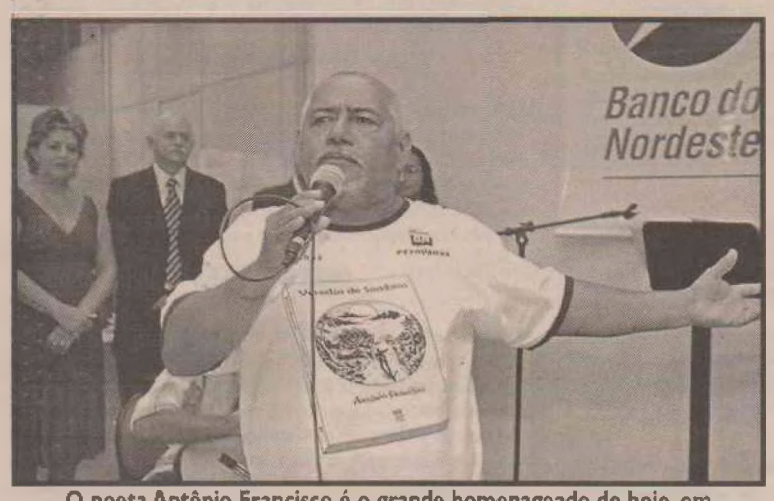

O poeta Antônio Francisco é o grande homenageado de hoje, em nossa coluna. Antonio Francisco foi escolhido patrono da Livraria Siciliano. Justíssima homenagem.

Samaritanas

Sempre é tempo de solidariedade. Pensando nisso a Associação das Samaritanas realiza o tradicional Chá das Samaritanas hoje, às 19h, no Kiko's Buffet. O evento desse ano é em prol do Grupo de Idosos Ivone Bandeira.

Homenagem

Como todos sabem o cordelista e poeta Antônio Francisco foi escolhido patrono da Livraria Siciliano do Mossoró West Shopping. E hoje, às 19h, a livraria realizará uma cerimônia de descerramento da placa em homenagem ao grande poeta, com muita literatura de cordel e apresentação do coral "Sementes do Amanhã", formado por 15 crianças. Além de inédita, já que nunca um cordelista tinha sido agraciado com o título de patrono de uma livraria, a escolha de Antônio Francisco presta uma homenagem a um dos nomes mais importantes da cultura popular de Mossoró e do RN. Parabéns, amigo!

Quintas do lago

O empresário Fábio Mota reuniu na última sexta-feira um grupo de corretores, representando as principais imobiliárias de Mossoró, para almoço. O encontro aconteceu no Restaurante Moinho's, no Hotel Thermas e teve a finalidade de reunir os profissionais que estarão envolvidos com a comercialização de um grande empreendimento que muito em breve chega à terra de Santa Luzia, com lançamento previsto para o mês de maio.

Sucessão

O ex-reitor da UERN, ex-deputado estadual e ex-vice-prefeito de Mossoró, Antônio Capistrano (PC do B), o vereador e empresário bem-sucedido Renato Fernandes (PR) e o empresário José Mendes (PSDB) são, até aqui, os nomes realmente novos em termos de chapa majoritária. São pré-candidaturas a prefeito de Mossoró. Dos três, Capistrano e Renato Fernandes abririam mão da pré-candidatura a prefeito em favor de Milton Marques de Medeiros, médico, atual reitor da UERN e comandante-em-chefe da TCM – TV a Cabo Mossoró.



Rogério Batista e Lucinha em tempo de festa na terra de Santa Luzia.



A bela aqui é Thaysa Taianne Belo modelo natalense que chegou semana passada, de uma temporada de sucesso em Milão. Em breve, embarca para novos trabalhos em Nova York. Esta foto foi tirada para uma campanha publicitária de uma famosa revista italiana. Bem vinda e muito sucesso, minha querida!

SOBRE MESA

A empresária Zuíla Ramalho de Vasconcelos embarca hoje para São Paulo. Vai comemorar com o filho Romano o aniversário dele, que acontecerá no próximo domingo.

O Memorial da Resistência, na Avenida Rio Branco, será inaugurado no dia 4 de junho, na abertura da programação do Mossoró Cidade Junina 2008.

Atencioso: Antônio Capistrano.

O cantor Zé Lima é a atração de hoje do projeto Canto Potiguar. Será ás 20h, no Teatro Municipal Dix-huit Rosado.

Depois do grande sucesso da II°Balada Pop Anos 80, Francisco Alfredo de Assis Meto já esta nos preparativos para a I°Balada Pop Internacional. O evento está com data prevista para acontecer no dia 21 de maio, na praça de alimentação do Shopping Boulevard Central. Volto!

O professor Raniere Fernandes ganhou festinha surpresa de sua "tchurma", na noite de ontem em seu apartamento. A sessão-parabéns foi comandada pelo amigo Paulo Pinto.

Alexandre Burlamaqui comanda caravana mossoroense para congresso em educação, da Rede Pitágoras, em São Paulo, nos dias 15 e 16 de maio.

LITERATURA O PSICÓLOGO PERNAMBUCANO ANTÔNIO RODRIGUES DA SILVA AUTOGRAFA LIVRO HOJE LIVRARIA SICILIANO DO MIDWAY MALL

Obra aborda invenções da clínica psicanalítica

Os 25 anos de atividades do Centro de Pesquisa e Psicanálise em Linguagem (CPPL) são abordados no livro Cata-Ventos. Invenções na Clínica Psicanalítica Institucional, organizado pela psicanalista Paulina Schmidtbauer Rocha, que será lançado hoje às 19h, na Livraria Siciliano do Midway Mall.

Da noite de autógrafos participará o psicólogo e psicanalista da criança e do adolescente Antônio Ricardo Rodrigues da Silva, Presidente do CPPL, que também ministrará uma palestra, sobre os 25 anos da instituição e o livro.

Fruto de muitas mãos, essa obra reflete os 25 anos de uma prática clínica institucional. Durante esse tempo a equipe do CPPL recebeu cerca de 800 pacientes, entre crianças e adolescentes. Muitas dessas pessoas chegavam com o diagnóstico de "autismo".

A partir dessas crianças ditas "autistas" a clínica obrigou sua equipe a questionar tanto a própria noção do autismo, como também os referenciais teórico-clinicos estabelecidos, e a "inventar" dispositivos específicos que levassem em consideração a dimensão ética na relação com essas crianças e seus familiares.

Os membros do CPPL lidam, todos os dias, com a diferença e a diversidade, o que ocasionou a procura por soluções singulares para cada um desses sujeitos, na medida em que a demanda se mostrava sempre plural. É por isso que esse livro, produto de 25 anos de uma prática psicanalítica institucional, fala de um modo de trabalhar singular que traz em si a mais extensa pluralidade.

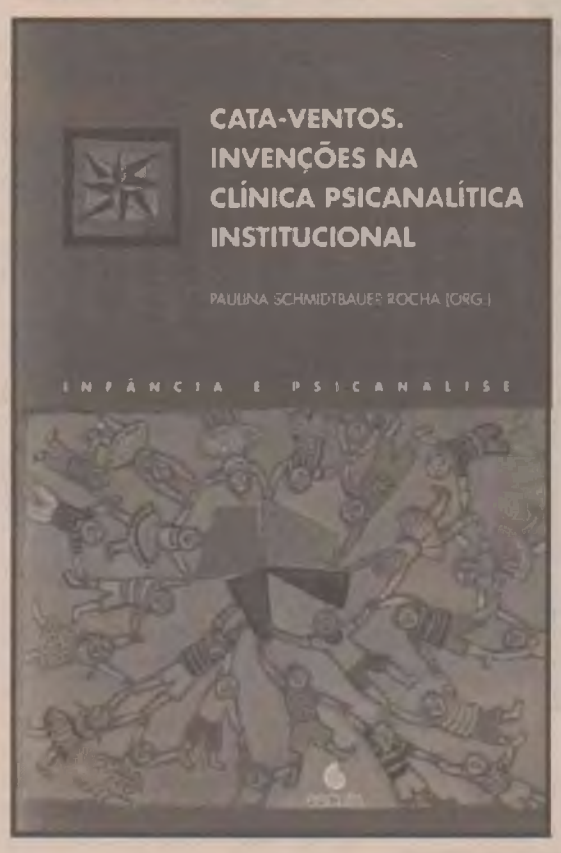

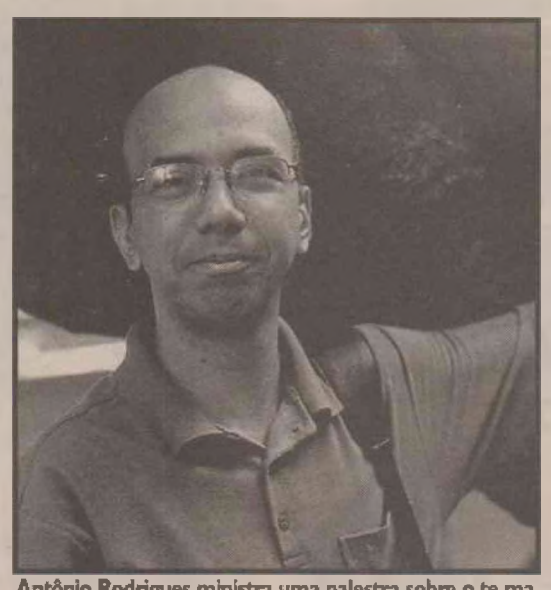
Antônio Rodrigues ministra uma palestra sobre o te ma

Os textos apresentados na obra resultam de invenções pelas andanças e caminhos que a equipe do CPPL vem trilhando nesses 25 anos.

A instituição – O Centro de Pesquisa em Psicanálise e Linguagem (CPPL), fica localizado em Recife e funciona como uma entidade sem fins lucrativos, reconhecida de utilidade pública municipal e estadual, e registrada no Conselho Nacional de Assistência Social (CNAS).

Composto por uma equipe multidisciplinar, que é formada por profissionais das áreas de Psicologia, Psicanálise, Psiquiatria, Terapia Ocupacional, Linguística, Fonoaudiologia e Pedagogia, o CPPL desenvolve estudos e pesquisas a partir do trabalho clínico com crianças, adolescentes e adultos, presta assessorias a instituições públicas e privadas nas áreas de saúde, educação e cidadania.

O presidente da instituição, Antônio Ricardo Rodrigues da Silva, além de psicanalista da criança e do adolescente é professor da disciplina Psicopatologia Psicanalítica do curso de Especialização em Psicologia Clínica do CPPL; Membro fundador do Laboratório de Psicopatologia Fundamental e Psicanálise da Universidade Católica de Pernambuco – UNICAP e Sócio do Círculo Psicanalítico de Pernambuco - CPP.

MÚSICA

Inscrições do MPBECO prosseguem até sexta

Prosseguem até a sexta-feira (25) as inscrições para a terceira edição do MPBeco - Festival de Música do Beco da Lama, que será realizado nos dias 17, 24 e 31 de maio. As duas eliminatórias e a etapa final ocorrem na Praça Sete de Setembro, no Centro Histórico de Natal, com entrada gratuita.

Este ano, o projeto vai pagar R$ 10 mil de prêmio, distribuído em seis categorias: 1º, 2º e 3º lugares; melhor arranjo e melhor intérprete; e o prêmio do voto popular. Podem participar músicos, intérpretes e compositores nascidos no Rio Grande do Norte, ou que vivem no estado há pelo menos dois anos.

As inscrições estarão abertas até as 18h desta sexta-feira, dia 25 de abril, e os postos de entregas são os seguintes:

Disco Fitas: Rua Princesa Isabel, 700 - Cidade Alta - Natal/RN. Telefone: (84) 3211-8652 das 8h às 12h e das 14h às 18h;

Natal Groove Instrumentos Musicais e Áudio: Rua Floriano Peixoto, 567 - Petrópolis - Natal/RN. Telefone: (84) 3211-8652 das 8h às 12h e das 14h às 18h.

Sebo Balalaika: Rua Vigário Bartolomeu, 565 - Cidade Alta - Natal/RN. Telefones: (|84) 3082-2720 e 9922-1486, das 9h às 12h e das 14h às 18h.

Os interessados também podem se inscrever pelos Correios, no seguinte endereço:

Produção do III MPBeco - Festival de Música do Beco da Lama - Rua Júlio de Castilho, 85 - Conjunto Vale do Pitimbu - Bairro Pitimbu - Natal/RN - CEP: 59.069-550. Será considerada a data da postagem para as inscrições remetidas via postal.

A ficha de inscrição e o regulamento do festival podem ser conferidos no endereço eletrônico www.festivampbeco.com.br

Mais Informações pelos telefones (84) 9906.8740 e (84) 8884.9232, com o produtor Júlio César Pimenta.

Evento ESPAÇO CULTURAL DO CHORO ADIA INAUGURAÇÃO DEVIDO ÀS CHUVAS

Em virtude das grandes chuvas que caíram na cidade ontem, foi adiada para hoje a inauguração do Espaço Cultural Buraco da Catita, localizada na Rua Câmara Cascudo, 175, Ribeira - atrás do ateliê de Flávio Freitas. As atrações que estavam programadas para ontem foram adiadas para o próximo sábado, a partir das 19h. A programação de hoje, que também começa às 19h, é a seguinte: Exibição do documentário "Mosaicos" (sobre a vida e obra de Pixinguinha), produzido pela TV Cultura; apresentação do Duo de violão Danilo Guanais Álvaro Barros; Manoca Barreto (guitarra), será acompanhado pelo baixista Júnior Primata; Airton Guimarães (baixo) e Fernando Fernandes (sax); Lívia Azevedo (flauta); Antônio de Pádua e banda; grupo Nosso Choro, liderado pelo trombonista Clênio Barros; João Paulo e Enéas Albuquerque - duo clarinete; Neemias Lopes (sax) e Paulo Sarkis (baixo) e encerramento com o grupo Chorinhos e Chorões, liderado por Chico Beethoven.



Artes Plásticas

Vicente Vitoriano

Ponto e linha

1. Aberta ontem na Agência Cultural do SEBRA/RN (Lima e Silva, 78) nova exposição do pintor Pedro Pereira. Transitando entre a abstração e figurações paisagísticas, Pedro vem construindo uma carreira marcada pela primorosa utilização da cor. Confira.

2. A propósito da inauguração da Gibiteca Potiguar, o CEBE-ZN Professor Américo de Oliveira Costa está exibindo exposição dos desenhistas Evaldo Oliveira e Edmar Viana. Até 9 de maio.

3. Permanece até a próxima terça-feira, 29, a mostra Modos Poéticos, do GUAP, no Espaço Orla Cultural (Shopping Orla Sul). A seguir, aquele espaço mostrará obras da produção recente de Dorian Gray Caldas.

4. Na próxima quarta-feira, 30, às 18 horas, Nivaldo e Ivanise fazem abertura de exposição na Assembléia Cultural.

5. Também na quarta, a partir das 19 horas, Pedro Alves começa a mostrar seus Elementos de sonho, no Restaurante Maturi.

6. O chargista Antônio Amâncio Oliveira Filho foi o vencedor da 11ª Mostra de Humor no Maranhão – UFMA com um trabalho em que compara a poluição da atmosfera com o crime organizado em termos de responsabilidade pela morte de seres humanos.

7. O Núcleo de Arte e Cultura já definiu a pauta em 2008 para a Galeria Conviv'art. A agenda será aberta em 12 de junho com exposição do artista Eduardo Medeiros, aluno do Curso de Licenciatura em Artes Visuais, CLAV-UFRN.

8. Os artistas e estudantes de arte natalenses encontram-se motivados para participar das comemorações do Dia do Artista Plástico, no próximo dia 8 de maio. À programação planejada pela Capitania das Artes, acrescentou-se outra a ser promovida pelo NAC e pelo DEART/UFRN.

9. Da programação da UFRN, entre performances e interferências no e em torno do Centro de Convivência, constará uma exposição de arte erótica com obras de alunos do CLAV.

10. Amanhã e depois, J. Medeiros ministra curso no Atelier do NAC/UFRN. No programa, atividades de estimulação da criatividade infantil. Informe-se: 3215-3237.

11. A partir do dia 9 de maio, o Atelier do NAC/UFRN passa a ofertar curso de aquarela com o artista Alberto Giuliani. Nesta edição, imagem de obra de Giuliani reproduzida no convite de sua exposição "Olhar íntimo", em cartaz na Capitania das Artes.

12. O SESC iniciou ontem o novo Curso de Criação e Pesquisa de Moda, ministrado por Assis Eficor e Karen Ramos. Para inscrever-se, mesmo com atraso, entre em contato: 3211 5577 ramal 219.

CINEMAS

Apenas uma Vez (drama - 12 anos) Sinopse: (Elenco: Glen Hansard, Marketa Inglová. Dir.: John Carney) Um músico de rua e uma jovem mãe encontram-se por acaso nas ruas de Dublin, nascendo entre eles um forte relacionamento. **Moviecom 3** - 16h30, 18h15, 20h e 21h50.

As Crônicas de Spiderwick (aventura - livre) Sinopse: (Elenco: Sarah Bolger, Freddie Highmore. Dir.: Mark Waters) Após a separação dos pais, dos garotos gêmeos, Jared e Simon e sua irmã Mallory se mudam com a mãe para uma casa em ruínas. Através de um livro mágico, eles se vêem transportados para um mundo de fantásticas criaturas. Baseado na série de livros homônima de Tony DiTerlizzi e Holly Black. **Cinemark 7** - 15h e 17h05. **Moviecom 5** - 16h10.

Awake - a vida por um fio (suspense - 14 anos) Sinopse: (Elenco: Hayden Christenses, Jessica Alba) Durante uma cirurgia no coração um homem enfrenta sérios problemas com a anestesia. **Cinemark 4** - 17h45, 19h45 e 21h45. **Moviecom 4** - 17h e 20h10.

Elizabeth - A Era de Ouro (drama - 14 anos) Sinopse: (Elenco: Cate Blanchett, Geoffrey Rush. Dir.: Shekar Khapur) A rainha Elizabeth I busca realizar as tarefas da realeza, ao mesmo tempo em que fica vulnerável devido a um amor proibido. **Cinemark 5** - 19h40 e 22h05. **Moviecom 5** - 21h25.

Horton e o Mundo dos Quem (comédia animada - livre) Sinopse: (Elenco: Jim Carrey, Steve Carell. Dir.: Jimmy Hayward e Steve Martino) O filme revela um elefante com muita imaginação que ouve um pedido de socorro vindo de uma partícula de poeira que flutua no ar. Suspeitando haver vida naquele grãozinho de pó, e apesar de seus conhecidos acharem que ele enlouqueceu, Horton está decidido a ajudar. **Cinemark 5** (dub) - 13h45, 15h40 e 17h40.

Jumper (aventura - 12 anos) Sinopse: (Elenco: Hayden Christensen, Samuel L. Jackson. Dir.: Doug Liman) David Rice é um jumper, alguém capaz de se teletransportar, podendo ir a qualquer lugar, a qualquer momento. Sua vida sofre uma reviravolta quando ele percebe que está sendo perseguido por uma organização secreta com a missão de matar os jumpers. **Cinemark 7** - 19h10 e 21h10. **Moviecom 7** - 19h20.

Loucas por Amor, Viciadas em Dinheiro (comédia - 10 anos) Sinopse: (Elenco: Diane Keaton, Ted Danson. Dir.: Callie Khouri) Uma mulher é obrigada a trabalhar como zeladora para manter seu estilo de vida. Lá ela conhece outras duas mulheres, com quem elabora um plano para assaltar o banco em que trabalham. **Cinemark 3** - 17h50, 20h05 e 22h25.

Meu Nome Não é Johnny (drama - 14 anos) Sinopse: (Elenco: Selton Mello, Cléo Pires. Dir.: Mauro Lima) A história de João Guilherme Estrela, carismático carioca de classe média que se tornou o maior vendedor de drogas do Rio de Janeiro e depois lidou com o sistema carcerário do país. **Moviecom 1** - 19h05.

O Olho do Mal (suspense - 14 anos) Sinopse: (Elenco: Jessica Alba, Alessandro Nivola) Uma garota cega recebe um transplante de córneas e depois da operação, ela descobre que adquiriu o dom de ver pessoas mortas. Para tentar desvendar algo sobre esse poder indesejado, ela sai em busca da verdade sobre o seu doador. **Cinemark 6** - 14h40, 16h50, 19h e 21h15. **Moviecom 7** - 17h20 e 21h20.

Os Indomáveis (aventura - 14 anos) Sinopse: (Elenco: Christian Bale, Russell Crowe) O jovem rancheiro Dan Evans é escolhido pelo xerife para escoltar perigoso líder de uma gangue, Ben Wade, até o tribunal de Yuma, no Colorado, numa longa viagem de trem. Mas, ao chegar lá, o rapaz é surpreendido pelo bando do criminoso disposto a tudo para libertá-lo. **Moviecom 1** - 16h e 21h35.

Os Espartalhões (comédia - 14 anos) Sinopse: (Elenco: Sean Maguire, Carmen Electra) O heróico Leônidas, vestido com nada além de roupa íntima de couro e uma capa, lidera um grupo de 13 esfarrapados espartanos para defender sua terra natal contra a invasão dos persas. **Moviecom 5** - 19h40.

Parancid Park (drama - 12 anos) Sinopse: (Elenco: Gabe Nevins, Daniel Liu. Dir.: Gus Van Sant) Um jovem de 16 anos decide ir sozinho a um parque que é o paraíso dos skatistas, onde se envolve numa confusão. **Cinemark 1** - 15h10.

Podecrer! (comédia romântica - 14 anos) Sinopse: (Elenco: Maria Flor, Fernanda Paes Leme. Dir.: Arthur Fontes) Um grupo de amigos está no ano de formatura do colégio, tendo que lidar com a expectativa pelo vestibular e o futuro de suas vidas. **Moviecom 2** - 16h15 e 20h20.

Sexo Com Amor? (comédia - 14 anos) Sinopse: (Elenco: Carolina Dieckmann, Marília Gabriela. Dir.: Wolf Maya) Três casais, em estágios de vida, idades e classes sociais diferentes, têm uma coisa em comum: suas vidas amorosas passam por um momento turbulento. Falta de desejo, traição, amor, paixão, insegurança e provocações. Para complicar ainda mais, os pais são chamados para uma reunião quando seus filhos são flagrados folheando um livro de arte erótica. **Cinemark 4** - 13h50 e 15h45.

Super-Herói - O Filme (comédia - 12 anos) Sinopse: (Elenco: Leslie Nielsen e Regina Hall. Dir.: Craig Mazin) Um jovem adquire superpoderes e decide usá-los para combater o mal. Só que sempre que tenta salvar alguém ele acaba matando-o acidentalmente. **Cinemark 2** (dub) - 14h20, 16h20, 18h20, 20h20 e 22h20. **Moviecom 6** (dub) - 16h, 17h45, 19h30 e 21h15.

Um Plano Brilhante (suspense - 12 anos) Sinopse: (Elenco: Demi Moore, Michael Caine. Dir.: Michael Radford) Na década de 1960, em Londres, um zelador prestes a se aposentar convence uma executiva americana injustiçada a ajudá-lo a roubar alguns diamantes da empresa onde trabalham, a London Diamond Corporation. **Cinemark 1** - 17h10, 19h30 e 21h50.

Xuxa em Sonho de Menina (infanto - livre) Sinopse: (Elenco: Xuxa, Carlos Casagrande. Dir.: Rudi Lagemann) Kika, uma professora do interior que tem o sonho de ser atriz, resolve viajar para o Rio de Janeiro, para concorrer a uma vaga na nova carreira. Um feitiço faz com que ela volte a ser criança e, assim, une-se a um grupo de estudantes que está a caminho da cidade, numa excursão de ônibus, envolvendo-se em muitas confusões. **Cinemark 3** - 14h30 e 16h10.

HOJE

PREÇOS DOS INGRESSOS	
	CINEMARK - R$ 11 EM TODAS AS SESSÕES (3620-3530)
	MOVIECOM - R$ 9 EM TODAS AS SESSÕES (3236 3350)

EM TODAS AS SESSÕES O ESTUDANTE TERÁ DIREITO A MEIA ENTRADA

FILMES

STAR KID: MEU AMIGO ESPACIAL (Star Kid) - 14h15 no SBT. EUA, 1997. Direção de Manny Coto, com Joseph Mazzello, Richard Gilliland E Corinne Bohrer. Há aproximadamente um ano, guerreiros invasores ascoram o planeta Trellos. Quase vencidos por forças inimigas, os trelqui enviam sua arma secreta, um protótipo, para o espaço. Enquanto isso na terra, Spencer, um garotinho muito esperto, vive tendo problemas com as perseguições e maldades de Manfred, além de guardar a sete chaves uma paixão secreta por Michele, sua colega de escola. Roland é um executivo muito ocupado sem tempo para seus filhos. Spencer e Stace. Numa noite, Spencer encontra o protótipo e ao entrar nele, o robô interpreta os sinais vindos de seu cérebro. Juntos irão tentar destruir o Usurpadrone, guerreiro do encontro vindo do planeta Ichtx, salvando o planeta Trellos. Spencer viverá uma grande aventura e será capaz de fazer coisas que jamais imaginou.

SLAPPY E A TURMA (Slappy And The Stinkers) - 16h na Globo. EUA, 1997. Direção de Barnet Kellman, com Joseph Ashton, B D Wong e Bronson Pinchot. Em visita a um aquário, cinco garotos tem uma idéia: salvar o leão marinho Slappy do cativeiro. A situação se complica quando um traficante rouba o animal, para vendê-lo a um circo.

A REVELAÇÃO (Revelation) - 22h na Band. EUA, 2001. Direção de Stuart Urban, com Terence Stamp, James D'Arcy, Natasha Wightman. Esta produção traz de uma aventura mística que se passa na encruzilhada formada entre a religião e a ciência, mesclando elementos de suspense, sobrenatural, crenças religiosas e tecnologias atuais da informática. Um tema até hoje somente explorado em centenas de livros e sites dedicados exclusivamente a assuntos como os Cavaleiros do Templo, o ocultismo, os mistérios da sagrada geometria, astrologia, alquimia e as ligações obscuras entre as ciências ocultas e a sociedade Cristã.

INTERCINE - 11h40 na Globo

DURO DE ESPIAR (Spy Hard) - 1h40 na Globo. EUA, 1996. Direção de Rick Friedberg, com Leslie Nielsen, Nicollette Sheridan, Charles Durning. O atrapalhado agente WD-40 tem a missão de conter o maléfico general Rancor, que ameaça lançar um míssil em 36 horas caso não consiga um chip que controla um satélite. WD-40 está numa enrascada, pois com o chip, Rancor controla o mundo; e sem o chip só pensa em destruí-lo. PRIMEIRA OPÇÃO 0800.70.9011

CORRA, LOLA, CORRA (Run Lola Run) - 1h40 na Globo. Alemanha, 1999. Direção de Tom Tykwer, com Franka Potente, Moritz Bleibtreu e Herbert Knaup. Lola recebe um frenético telefonema do namorado, Manni, que perdeu uma pequena fortuna de seu chefe mafioso. Se Lola não repuser o dinheiro em 20 minutos, Manni vai certamente sofrer as dolorosas conseqüências. Esta mesma história é narrada com três diferentes desfechos. SEGUNDA OPÇÃO 0800.70.9012

A VOLTA AO PLANETA DOS MACACOS (Beneath The Planet of The Apes) - 3h05 na Globo. EUA, 1970. Direção de Ted Post, com Charlton Heston, James Franciscus e Victor Buono. No ano de 3955 d.C., dois astronautas vão em busca de Taylor, um companheiro deles que havia viajado no tempo e estava sendo mantido em cativeiro por macacos.

NOVELAS

DESEJO PROIBIDO

Padre Inácio tenta explicar a Guará o que estava acontecendo. Guará conta a Maria Augusta que flagrou Padre Inácio e Florinda juntos na paróquia. Maria Augusta explica que eles deviam estar ensaiando para o teste de Florinda. Guará fica decepcionada. Guará dá a entender a Ciro que Florinda irá se casar com Robert. Ana comenta com Escobar que desconfia que Miguel tenha matado Henrique, mas Escobar o defende. Miguel tem certeza de que é o principal suspeito pela morte de Henrique. Laura teme que Escobar seja o assassino, mas Miguel duvida que ele tenha sido capaz de cometer o assassinato. Tirajano acusa Madalena de comandar um complô contra ele. Argemiro e Eulália decidem arrumar uma casa para morar. Galileu não sente nenhum efeito do fortificante.

BELEZA PURA

Débora comemora sua primeira venda, mas acha estranho o comportamento de Artur, o dono da loja. Ivete tenta convencer Raicelli a desistir de Robson. Raul culpa Suzy pela morte de seu peixe. Débora conversa com Eduardo sobre o novo emprego. Renato conta a Joana que fez um acordo com Ester para desistir de entrar na justiça contra ela, mas a dermatologista prefere provar sua inocência. Guilherme decide conversar com Ester, deixando Norma apreensiva. Joana se oferece para trabalhar no salão de Ivete. A cabeleireira tira seu dinheiro da poupança e faz uma proposta a Joana para abrir uma clínica com ela.

DUAS CARAS

Andréia vê Silvia andando na chuva, tremendo de frio, e vai atrás dela. Silvia é rude e segue sua caminhada sem rumo. Andréia avisa Branca. Ronildo finge dormir, quando Guigui sai. Silvia diz para Branca que foi expulsa da casa de Ferraço e não tem onde ficar. Branca a leva para sua casa, onde a jovem dorme imediatamente. Ferraço fala para Maria Paula que Silvia não é mais um impedimento e que eles podem se casar. Maria Paula responde que nunca vai se casar com ele. Guigui consuma o roubo e avisa Juvenal, que manda fechar a saída da Portelinha. Ronildo faz Solange de refém e consegue sair. Zangado avisa Juvenal que Solange saiu escoltada por Ronildo. Juvenal sabe que a filha está nas mãos de Ronildo. Petrus avisa a mãe o que aconteceu com ele. Guigui vai com Juvenal no encalço de Ronaldo.

CAICÓ PROMOTOR OFERECE DENÚNCIA CONTRA EMPRESÁRIO
PÁGINA 2

São João do Sabugi



CURRAIS NOVOS COMEÇA A REFORMA DA PRAÇA CRISTO REI
PÁGINA 4

Prévia
Caic Fest
Dia 27/04/08
com Capilé no
Brisas Balneário
NÃO PODE SER VENDIDO SEPARADAMENTE

DN
SERIDÓ
NATAL, QUINTA-FEIRA, 24 DE ABRIL DE 2008
Editor: washington@diariodenatal.com.br

VETERIFARMA
A MELHOR FARMÁCIA VETERINÁRIA DO SERIDÓ!
EXAMES LABORATORIAIS
BANHO E TOSA
SALÃO DE BELEZA ANIMAL
AV.: Silvio Bezerra de Melo, 1044
Fone:(84)3412-2587
Centro-Currais Novos/RN

CAICÓ ACIDENTE ACONTECEU ONTEM DE MANHÃ NO ABRIGO DE IDOSOS PROFESSOR PEDRO GURGEL

Parede de abrigo despenca por cima de pedreiro

O pedreiro José Antônio da Silva, 42 anos, residente na rua José Eustáquio, 1410, no bairro Paraíba, foi vítima de um acidente de trabalho na manhã de ontem. No momento que trabalhava retirando cerâmicas na reforma de parte do prédio do abrigo dos idosos professor Pedro Gurgel, no bairro Paraíba, a parede despencou sobre seu corpo, por volta das 10 horas.

Um irmão da vítima, que trabalhava com ele conseguiu retirar os tijolos de cima do seu corpo e acionar os militares bombeiros.

Homens do Corpo de Bombeiros prestaram os primeiros socorros e em seguida conduziram o pedreiro para o setor de urgência do Hospital Regional.

O médico plantonista suspeitou de fratura na coluna cervical e comprometimentos em órgãos da parte abdominal e por esse motivo ele foi encaminhado para o Hospital Walfredo Gurgel, em Natal, onde se encontrava internado na tarde de ontem.

A direção do abrigo dos idosos não quis se pronunciar sobre o fato. Homens do Corpo de Bombeiros acreditam que a parede estava úmida por causa do acúmulo de chuvas e cedeu.

Fotos Saci/DN



Parede desabou no exato momento em que o pedreiro realizava uma obra de manutenção do prédio





Acima, o pedreiro enquanto era socorrido em Caicó. Ao lado, a foto da vítima, José Antônio, que sobreviveu

CAICÓ

Autoridades divergem no combate à dengue

A morte da dona-de-casa Antônia Lourdes da Silva, 33 anos, com sintomas de dengue hemorrágica, causou preocupação em meio à população caicoense e discussões entre algumas autoridades que atuam na área de saúde pública.

A primeira crítica foi feita pelo coordenador de endemias da Secretaria Municipal de Saúde, Francisco das Chagas Oliveira, porque no Hospital Regional, onde a paciente foi atendida inicialmente, não foi colhida amostra de sangue para sorologia.

"O bioquímico do Hospital Regional colheu a amostra da sangue da paciente, mas utilizou o sangue apenas no exame da contagem de plaquetas e assim desprezando o restante do sangue onde poderia ter sido utilizado para fazer o encaminhamento para a regional de saúde para as devidas providências da questão sorológica", disse.

Francisco Oliveira declarou que não entende porque o bioquímico agiu de tal forma. O coordenador de endemias explicou que em qualquer unidade de saúde um paciente, ao dar entrada com sintomas de dengue, no mínimo, de imediato a pessoa deve ser colocada num leito.

"A primeira providência seria hidratação e acompanhamento freqüente das quedas das plaquetas, tem que colher a amostra de sangue porque é através do exame sorológico que vai identificar que virose que o paciente está tendo ou a sintomatologia que o paciente está tendo em relação à dengue", narrou. Francisco das Chagas Oliveira reclamou que há a necessidade de notificação dos casos de sintomas de dengue.

"As ações de saúde só podem ser desencadeadas em prol da população no momento que a Secretaria de Saúde é sabedora das notificações. Os hospitais têm que criar uma equipe permanente, de plantão, onde todo paciente, ao ser atendido, sair com a devida notificação e a informação rápida para a secretaria de saúde para que as providências sejam adotadas", narrou.

Ele reclamou que existe essa falha nas unidade de saúde. "Profissionais que fazem saúde sabem que não é apenas uma obrigação, mas que é uma lei federal que diz que todos as unidades de saúde têm que fazer notificações. Nós sabemos que existem profissionais comprometidos com o serviço público e têm aqueles profissionais que são rebeldes, ninguém sabe porque, que não têm uma boa vontade em relação ao que fazem e o comprometimento com o que faz pela saúde pública", declarou Francisco das Chagas Oliveira.

HOSPITAL

O diretor administrativo do Hospital Regional, Francisco Gregório de Azevedo, acha que as autoridades de saúde pública devem compreender que o município de Caicó enfrenta um problema muito complicado no setor. "Nós estamos com essa virose atacando o município de Caicó e a população do Seridó, e fica humanamente impossível que o Hospital Regional, sozinho, se responsabilize para atender os pacientes de Caicó, do estado da Paraíba e de outros municípios do Seridó", comentou.

O diretor informou que no final de semana passado, em média, num plantão de 24 horas, foram atendidos em torno de 170 pacientes.

Sobre o caso da paciente Antônia de Lourdes, o diretor administrativo do Hospital Regional comentou que foram feitos no laboratório da unidade hospitalar o hemograma e a contagem de plaquetas, solicitados pelo médico.

"O médico não solicitou a sorologia pra dengue. Nos tipos de exames realizados foi usado um tipo de reagente, então ele não poderia ter sido utilizado para fazer a sorologia de dengue, até porque o médico não pediu a sorologia no primeiro momento", citou.

Francisco Gregório defendeu que o Hospital do Seridó e as outras unidades de saúde devem ter também plantão para evitar transtornos. "Como um médico sozinho no Hospital Regional tem condições de dar um diagnóstico, de acompanhar e de avaliar esse paciente? Eu acho que estão brincando com esse momento que a cidade de Caicó passa", narra.

Além de um plantão no Hospital do Seridó, o diretor do Hospital Regional defende que a Secretaria Municipal de Saúde introduza plantões nos postos de saúde dos bairros de Caicó por causa da situação de dificuldade no momento.

Francisco Gregório alertou que devido a grande procura de pacientes com viroses, em caso de um acidente grave, vai ser difícil atender as vítimas na unidade de emergência do Hospital Regional.

Fotos Saci/DN



Acesso para o setor de urgência do Hospital Regional: 170 pacientes por dia com suspeita de dengue



Hospital Regional teria falhado na coleta de amostras do sangue da paciente que morreu por suposta dengue



Francisco Gregório de Azevedo, diretor administrativo do Hospital, defende a ampliação dos plantões

NO SERIDÓ

A Emparn registrou ontem chuvas apenas em **2** municípios da região Seridó

DN SERIDÓ

O *DN Seridó* tem circulação exclusiva para a região do Seridó

■ EDITOR
WASHINGTON RODRIGUES
E-mail:
washington@diariodenatal.com.br

(84) 4009-0150

REPÓRTERES

■ CAICÓ
F. GOMES
E-mail:
fgomes@diariodenatal.com.br
(84) 3417-2795

■ CURRAIS NOVOS
DANIELE DE SOUZA
E-mail: danielede_souza@yahoo.com.br
(84) 3431-2361

■ COLUNISTA SOCIAL
CARLOS MAGNO DANTAS
E-mail:
cm@diariodenatal.com.br
(84) 4009-0150/9984-9895

■ CONTATOS
Venda avulsa: 4009-0237
Assinatura: 4009-0220

■ CORRESPONDÊNCIAS:
Av Deodoro, 245 - Petrópolis
Natal (RN)
Cep 59 020-600

Saci/DN

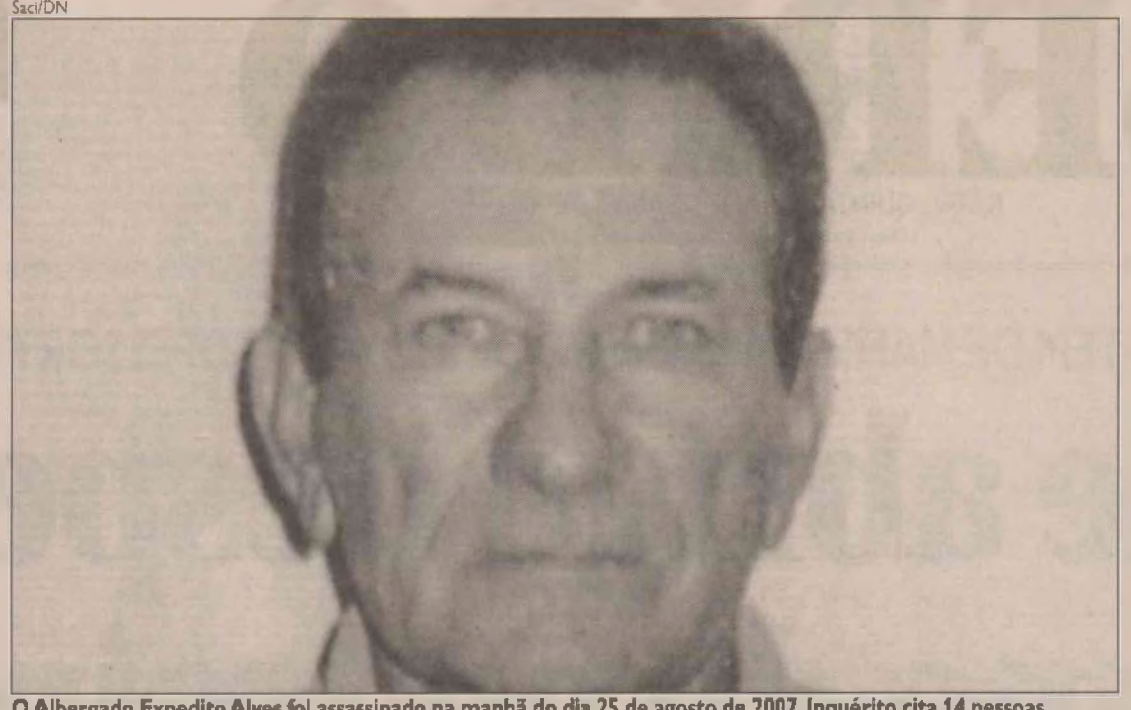

O Albergado Expedito Alves foi assassinado na manhã do dia 25 de agosto de 2007. Inquérito cita 14 pessoas

CAICÓ SEBASTIÃO BRAZ DANTAS É ACUSADO DE HOMICÍDIO QUALIFICADO NO CASO DO ALBERGADO EXPEDITO ALVES

Promotor oferece denúncia contra empresário

O promotor de justiça da Vara Criminal de Caicó, Geraldo Rufino de Araújo Júnior, ofereceu denúncia contra o proprietário de uma empresa de transportes coletivos, Sebastião Braz Dantas, 34 anos, conhecido como Tião, acusando-o de homicídio qualificado no inquérito que apura o assassinato do albergado Expedito Alves, ocorrido no início da manhã do dia 25 de agosto de 2007.

Também deu parecer favorável à quebra de sigilo telefônico de 14 pessoas requisitadas pelo delegado Alexandre Coutinho.

O representante do Ministério Público também sugere que a peça processual retorne para o delegado Alexandre Coutinho com a finalidade de que ele possa providenciar novas diligências.

A autoridade policial, designada em caráter especial para apurar o caso, remeteu o inquérito à justiça, com apenas Tião na cadeia, mas identificou o comparsa dele no homicídio como Galeguinho Suassuna.

E ainda citou nomes de seis irmãos como suspeitos de terem financiado o assassinato. O juiz Henrique Baltazar Vilar dos Santos vai apreciar o posicionamento do promotor Geraldo Rufino para dar seu despacho.

CURRAIS NOVOS

Secretaria faz doação de mudas de árvores

A Secretaria Municipal do Meio Ambiente Agricultura e Abastecimento está disponibilizando para doação mudas de várias espécies arbóreas nativas.

Para adquirir uma muda de árvore basta se dirigir à Secretaria Agricultura, situada na Rua Antônio Eduardo Bezerra, s/n, no antigo prédio da Brejuí Veículos.

Informações através do telefone 3405-2732.

CURRAIS NOVOS

Infra-Estrutura divulga datas da coleta do lixo

A Secretaria Municipal de Infra-estrutura divulgou calendário de coleta domiciliar de lixo. Em Currais Novos a coleta de lixo é terceirizada através da empresa CHL Engenharia Ambiental, contratada através de licitação.
confira os dias:

PROGRAMAÇÃO

Segunda, quarta e sexta-feira, nos seguintes bairros:
- Santa Maria Gorete
- JK
- Parte do Promorar

Terça, quinta e sábado, nos seguintes bairros:
- Prof. Gilberto Pinheiro;
- Antônio Rafael;
- Silvio Bezerra de Melo; e
- Mina Brejuí e adjacências

Segunda, quarta e sexta-feira, nos seguintes bairros:
- IPE
- Parque Dourado
- Parte do Promorar
- Manoel Salustino
- Inocoop
- Santa Maria Gorete

Terça, quinta e sábado, nos seguintes bairros:
- Centro
- Manoel Salustino
- Paizinho Maria

DN MAIS INFORMAÇÃO

Você assina o Diário e leva a revista Época ou Quem

DIARIO DE NATAL

12X 27,50*

VISA, HIPER, MASTER OU DÉBITO.



Agora, o Diário de Natal/O POTI vem com Época ou a Quem, revistas perfeitas para complementar sua informação.

* Válido para assinaturas anuais de fim de semana. Informe-se de outras modalidades de assinatura + revista.

Ligue agora: 4009-0220

DIÁRIO DE NATAL Comprometido só com o leitor

ASSOCIADOS

EDITORA GLOBO

Cedida/Rádio Cidade de Jucurutu



Rio Piranhas, um dos principais do Rio Grande do Norte, terá um comitê para cuidar de sua preservação

INVERNO

Comitê do Rio Piranhas faz reunião hoje na PB

A partir das 9h de hoje, no auditório do Sebrae em Patos/PB, acontecerá a 4ª reunião do Grupo de Apoio (GA) à implantação do comitê da bacia hidrográfica do Piranhas-Açu.

Da agenda constam a leitura e aprovação da ata da reunião anterior; discussão e análise pelo GA, da proposta de minuta do regimento interno do comitê da bacia Piranhas-Açu; informações sobre o mapeamento organizacional e institucional na área de abrangência da bacia e discussão e apreciação do comitê único.

FEDERAL

Segundo o agrônomo José Procópio de Lucena, integrante do movimento, o processo de discussão e articulação entre os estados da Paraíba e do Rio Grande do Norte para implantação do comitê de bacia hidrográfica do Piranhas-Açu, com apoio técnico do governo federal, anda bastante avançado, com reuniões, discussões e deliberações operacionais. Vários passos já foram dados e concretizados, tais como:

> O processo de discussão e articulação entre a Paraíba e o RN para implantar o comitê está avançado

Elaboração e aprovação dos termos de referência para contratação de empresa especializada em mobilização social: aprovação das normas, procedimentos e critérios para o processo de escolha dos membros do comitê; elaboração de proposta de composição do comitê com representantes da sociedade civil, usuários e poder público e elaboração e aprovação da proposta de conteúdos para o material de divulgação/informação a ser utilizado no processo de mobilização para instalação do comitê da bacia Piranhas-Açu.

NO SERIDÓ

A movimentação do Rally 1500 começa no dia **1** de maio em Currais Novos

Saci/DN



Depois de um período de estiagem marcante, ontem a paisagem do Seridó voltou a dar sinais de que o inverno ainda continua com rigor na região. Na paraíba, complexo de Coremas é ameaça

INVERNO DEPOIS DE UMA TRÉGUA, CHUVAS AMEAÇAM VOLTAR E PAREDE DE AÇUDE APARECE RACHADA

Chuvas podem voltar com força a partir de hoje

Na noite de segunda-feira, o céu fico claro no Seridó, com os sertanejos visualizando um quadro não comum nos últimos dias, com estrelas e a presença da lua. Mas, ontem, a "ressaca" do temporal registrado em Natal dava sinais que caminhava em direção ao sertão. No final da manhã uma neblina começou a cair em Caicó, a umidade do ar ultrapassou os 80% e o céu ficou escuro, com a previsão de chuvas.

Parte do Seridó ficou em estado de alerta com o posicionamento adotado pelo Ministério Público Federal em Sousa, na Paraíba, que chamou a atenção para a possibilidade de rompimento do reservatório que transborda e libera água através de comporta para o rio Piranhas. O procurador da República Fernando Rocha de Andrade recomendou aos setores competentes providências em torno de solucionar problemas que possam ser ocasionados por fissuras e rachaduras existentes no setor de represamento da barragem Mãe D´água e do açude Estevam Marinho, que formam um complexo hídrico de 1 bilhão 360 milhões de metros cúbicos, em Coremas/PB.

Na nota emitida pelo procurador também é citado que a única ponte que liga a zona rural de Sousa a Coremas está na iminência de ser levada pela força das águas. No final da tarde de ontem era aguardado um posicionamento por parte do CREA, Dnocs, Corpo de Bombeiros e DER, da Paraíba a respeito da situação.

O rio Piranhas, com água oriunda do complexo de Coremas/PB corta os municípios de Jardim de Piranhas e Jucurutu e deságua na barragem Armando Ribeiro Gonçalves em Açu.

AFOGAMENTO

O aposentado Francisco Dias do Nascimento, 77 anos, residente no sítio Manhoso, no município de Caicó, morreu afogado na manhã de ontem. Ele tentava atravessar o rio Seridó quando foi levado pelas águas. Familiares retiraram o cadáver do rio que foi removido para o ITEP em Caicó e liberado para sepultamento.

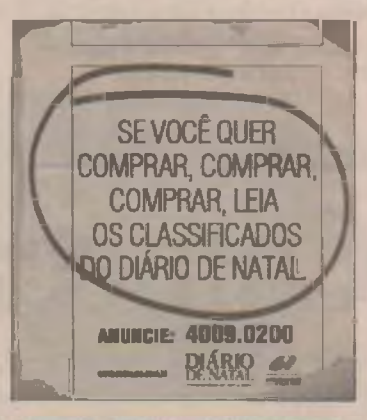

Cedida



Alunos acompanharam o prefeito numa passeata pela cidade à caça do mosquito transmissor aedes aegypti

SAÚDE

Timbaúba foi às ruas ontem contra a dengue

O município de Timbaúba dos Batistas escolheu o dia 23 de abril de 2008 como o dia D de combate e alerta ao mosquito transmissor da dengue. A prefeitura vem desenvolvendo com sucesso, através da Secretaria de Saúde Municipal, campanhas e ações sociais, trabalhando junto às famílias e tendo como mediadores as crianças e adolescentes.

Segundo a prefeitura, o grande fato a se comemorar é que de acordo com a coordenadoria de Vigilância à Saúde do município, o índice de infestação está abaixo de 0,5 %, alcançando os indicadores preconizados pela Organização Mundial de Saúde-OMS. "Ressalte-se também que nenhum de nossos munícipes contraiu dengue nos últimos dois anos", divulgou o prefeito da cidade, Ivanildo Filho, através de sua assessoria.

FLORÂNIA

Escola Nossa Senhora das Graças combate a dengue

Preocupados com as notícias sobre o avanço da dengue no RN, os alunos da Escola Nossa Senhora das Graças, em Florânia, sob a coordenação do professor José Ari, tem intensificado o estudo através de pesquisas para obter orientações de como proceder em qualquer estágio da doença, percebendo que só haverá um controle por meio de um trabalho permanente, tanto do poder público quanto da população, não permitindo a proliferação do mosquito aedes aegypti.

Em uma mobilização da prefeitura municipal de Florânia, os alunos saíram as ruas numa campanha de conscientização junto aos moradores da cidade, distribuindo panfletos e colhendo todos os objetos que pudessem servir de criadouro para o mosquito transmissor da doença. Os alunos também confeccionaram o mosquitérico, "engenhoca" que funciona como uma "ratoeira" genérica de garrafa pet. O experimento atrai as fêmeas de todas as espécies de mosquito, inclusive a do aedes aegypti, para que coloquem seus ovos dentro dela, o que permite capturá-los, interrompendo o ciclo vetor.

A diretora da escola, Maria do Socorro Tavares, disse que o controle à dengue tem sido uma ação constante da escola, onde o tema é posto em sala de aula, como forma de educar os alunos e torná-los multiplicadores de conhecimentos do combate à endemia; os sintomas que indicam a doença no ser humano e a importância do tratamento rápido. A professora ainda enfatiza que várias outras ações serão realizadas dando continuidade ao Projeto "Vamos Viver Melhor", priorizando as metas do milênio, oito jeitos de mudar o mundo. A Escola elaborou um adesivo para que as casas visitadas e que não apresentassem nenhum problema recebessem o adesivo informando que aquele domicílio estava livre de focos do mosquito da dengue.



NO SERIDÓ

O Hospital Regional de Caicó tem atendido **170** pacientes de dengue por dia

Divulgação



Pilotos começam a chegar na próxima quinta-feira

ESPORTE COMPETIÇÃO PREMIA A REGIÃO DO SERIDÓ COM AQUECIMENTO DA ECONOMIA E REFORÇO NA CAPTAÇÃO DE TURISTAS

RN 1500 chega a Currais Novos no feriado

Durante o feriado de primeiro de maio Currais Novos vai receber uma das etapas do Rally RN 1500, que trará à cidade alguns dos pilotos mais premiados do Brasil e do mundo, a exemplo de Juca Bala e Jean Azevedo.

Os primeiros participantes do Rally RN 1500 deverão chegar a Currais Novos a partir das 14h da próxima quinta-feira. Para saldar esses participantes a Prefeitura Municipal e o Cactus Moto Clube vão realizar a já tradicional recepção aos pilotos.

Este ano, a recepção será no largo do Tungstênio Hotel, onde será montada toda a estrutura das equipes para manutenção dos carros. À noite, haverá show com Saulo e Daniel e Banda.

O Rally RN 1500 2008 percorrerá cerca de 1.500 km, saindo de Natal em direção ao interior do estado, passando por várias regiões até retornar a Natal.

A prova é uma das mais esperadas do ano por pilotos de todo o país que consideram o RN 1500 a prova do Campeonato Brasileiro que consegue proporcionar aos participantes conhecer a maior diversidade de terrenos possível em apenas quatro dias de corrida.

Prova difícil e de nível técnico elevado, é conhecida como "o mais africano dos rallys brasileiros", devido à vegetação, às paisagens exuberantes e o solo pedregoso semelhantes aos encontrados na Tunísia e Marrocos. A competição que, pelo terceiro ano consecutivo passa pela cidade, exerce grande importância na economia local, pois aquece e incrementa o comércio.

São mais de 200 pessoas envolvidas no evento, entre pilotos e organização, movimentando setores de hospedagem, alimentação e combustível.

O Rally RN 1500 é uma prova para válida como 3ª etapa do Campeonato Brasileiro de Rally Cross Country da Confederação Brasileira de Motociclismo (CBM) e homologatória para o Campeonato Brasileiro de Rally Cross Country 2009 da Confederação Brasileira de Automobilismo (CBA).

PROGRAMAÇÃO — ETAPA C. NOVOS

QUINTA-FEIRA 01/05

1ª Etapa Natal – Currais Novos

08h00 - largada Natal Shopping Center;

14h00 - chegada no largo do Tungstênio Hotel (recepção do Cactus Moto Clube com som mecânico);

19h00 - briefing dos pilotos e organização no Salão Nobre do Palácio prefeito Raul Macêdo;

21h00 – show com Saulo e Daniel e banda.

CURRAIS NOVOS

Começa reforma da Praça Cristo Rei

O prefeito José Lins assinou ontem pela manhã a ordem de serviço autorizando o início da reforma da Praça Cristo Rei, principal cartão postal da cidade.

A empresa vencedora da licitação e responsável pela execução da obra, a F2 Engenharia, tem o prazo de 120 dias para entregar a obra, a contar de ontem. O investimento total é de R$ 189.001,62, com uma contra-partida do município no valor de R$ 14.500,00. Os recursos são provenientes de parceria com o governo federal, através do Ministério do Turismo, da Caixa Econômica Federal e do município, oriundos do programa Turismo no Brasil.

Representando a deputada Fátima Bezerra, o universitário Odon Júnior, do Partido dos Trabalhadores, agradeceu a parceria do seu partido com o poder público municipal em Currais Novos e anunciou a vinda de mais recursos, da ordem de R$ 100 mil, para a construção de uma praça para a prática de skates, reivindicação antiga dos praticantes do esporte.

Durante a solenidade, o engenheiro da empresa F2 Engenharia, responsável pela execução da reforma da Praça Cristo Rei, Fabiano Veras, disse do orgulho de poder executar uma das obras mais importantes da atual administração. "Fico muito feliz e encaro como uma grande responsabilidade", disse ele.

Na manhã de ontem José Lins também realizou a entrega de mais dois novos veículos, uma van e um micro-ônibus, que ficarão à disposição da Secretaria Municipal de Saúde. Ele anunciou que, nos próximos dias, vai assinar as ordens de serviços para obras de asfaltamento de ruas do centro da cidade e do trecho que liga até o Cefet, além de pavimentações com paralelepípedo. Também a ordem de serviço para a construção de um teatro municipal e para a sede do Centro de Apoio Psico Social.

Fotos cedidas/Mazilton Galvão





A partir da assinatura da ordem de serviço, feita ontem, a F2 Engenharia tem 120 dias para concluir a obra

CUIDADO

Chuva que atingiu capital pode chegar ao interior

Os fatores climáticos que provocaram uma forte chuva de 105 milímetros que trouxe o caos ontem a Natal estão a caminho do Seridó, foi o que informou ontem uma comunicado divulgado pela Empresa de Pesquisa Agropecuária do Rio Grande do Norte - Emparn. Das 9h até às 15h de ontem choveu em Natal quase a metade do que historicamente era esperado para o mês inteiro de abril, 240 ml.

Segundo a Emparn, a zona de convergência intertropical que pela manhã estava localizada sobre o litoral e a região agreste, já se estendeu para o interior, principalmente o seridó e o alto Oeste.

O boletim meteorológico de ontem, enquanto no litoral as chuvas foram torrenciais, no Seridó as chuvas apenas foram simbólica. Só dois pontos da região mereceram registro pluviométrico da Emparn.

Lagoa Nova (Emater/st. Do Meio) 9,2 e Bodo(Emater/st. Beira Rio-ext.) 2,1ml.



14V

DIÁRIO DE NATAL
NATAL, 24 DE ABRIL DE 2008

CLASSIFICADOS

1 IMÓVEIS

1.1 - Apartamentos compra e venda	pág	1-3
1.2 - Apartamento aluga	pág	3
1.3 - Casas compra e venda	pág	3-4
1.4 - Casa aluga	pág	4
1.5 - Pontos comerciais venda	pág	4-5
1.6 - Pontos comerciais aluga	pág	5
1.7 - Terrenos e áreas compra e venda	pag	5
1.8 - Terrenos e áreas aluga	pág	5
1.9 - Quartos, pensões e kitinetes	pág	5
1.10 - Serviços e créditos imobiliários	pag	5

2 RURAIS

2.1 - Fazendas	pág	5
2.2 - Granjas	pág	5

3 VEÍCULOS

3.1 - Automóveis	pág	5
3.2 - Caminhões e ônibus	pág	5
3.3 - Motos	pág	5
3.4 - Outros veículos	pág	5
3.5 - Peças e acessórios	pág	5

4 TRABALHO E FORMAÇÃO PROFISSIONAL

4.1 - Oferta de trabalho	pág	5-6
4.2 - Procura por emprego	pág	6
4.3 - Formação Profissional	pag	6

5 CASAS E SERVIÇOS

5.1 - Construção e reforma	pág	6
5.2 - Educação e ensino	pág	6
5.3 - Moda, vestuário e beleza	pág	6
5.4 - Pet Shop	pág	6
5.5 - Saúde	pág	6
5.6 - Serviços para o lar	pág	6
5.7 - Serviços profissionais	pág	6
5.8 - Som e Imagem	pág	6
5.9 - Diversos	pág	6

6 NEGÓCIOS E OPORTUNIDADES

6.1 - Agropecuária	pág	6
6.2 - Comunicados, recados e editais	pág	6
6.3 - Informática	pág	6
6.4 - Oportunidades	pág	6
6.5 - Telecomunicação	pág	6
6.6 - Turismo	pág	6
6.7 - Sexy Shop	pág	6

Para anunciar
4009-0200

Desde 2001
DESIGN
EXTRUSÕES DE ALUMÍNIO LTDA.
Desenvolvimento de Ferramentas
PROMOÇÃO À VISTA
Box R$ 13,30*
MP R$ 14,80*
* preço Kg
(81) 3526-1144 / 9917-2164
PERFIS DE ALUMÍNIO:
• Box • Linha 25 • Módulo Prático • Suprema • Búzio
• Cantoneira • Tubos • Barra Chatas • Vergalhões e outros

1 IMÓVEIS

- 1.1 Apartamento Compra e Venda
  - 1 Quarto
  - 2 Quartos
  - 3 Quartos
  - + de 3 Quartos
- 1.2 Apartamento Aluga
  - 1 Quarto
  - 2 Quartos
  - 3 Quartos
  - + de 3 Quartos
- 1.3 Casa Compra e Venda
  - 1 Quarto
  - 2 Quartos
  - 3 Quartos
  - + de 3 Quartos
- 1.4 Casa Aluga
  - 1 Quarto
  - 2 Quartos
  - 3 Quartos
  - + de 3 Quartos
- 1.5 Pontos Comerciais
- 1.6 Pontos Comerciais Aluga
- 1.7 Terrenos e Áreas Compra
- 1.8 Terrenos e Áreas Aluga
- 1.9 Quartos, Pensões e Kitinetes
- 1.10 Serviços e Créditos Imobiliário
  - Consórcio
  - Financiamento
  - Outros Serviços

1.1 Apartamento Compra e Venda

Alecrim

CARTA DE CRÉEDITO - De R$ 35 a 180 mil. Para Casas e Aptos. F:8872-1395

Areia Preta

1 Quarto

PROCURADORIA DE IMÓVEIS - C.998. F.4006-3838/9144-6312. Plantão sáb/dom. Todo mobiliado e decorado. 1/4, sl e coz amer. R$ 120 mil. APV345

2 Quartos

PROCURADORIA DE IMÓVEIS - C.998. F.4006-3838/9144-6312. Plantão sáb/dom. Areia Preta. Vista compl do mar, exc loc. 2/4 Imperdível. R$ 150 mil. FV31

PROCURADORIA DE IMÓVEIS - C.998. F.4006-3838/9144-6312. Plantão sáb/dom. Ed.Atalaia. 2/4 s/1 ste, 2 sl, wc, coz, ár serv, dep emp, 2 vg, lazer c/pisc, sl.fest. R$ 230 mil. APV 204.

ALIANÇA IMOBILIÁRIA - C.1621. F.3234-3333. Oport única, venha conferir, c/2/4 sdo 1 ste, dep emp, compl, 2 vgs gar, arm, novos, são 98m2 na melhor região Natal. R$ 220 mil. A-1849.

PERES & PERES IMÓVEIS - C.1607. F.4006-0207. 2/4 sdo 2 sts, 1 sl, coz, var, churrasq, pisc, 2 elev, sl festa, 64.15m2. R$ 160 mil, AV-000559.

3 Quartos

VALOR IMÓVEIS RN- Creci J.1833. F.3201-3000. Apto, excel 3 sts c/arm, sl 3 amb, coz c/arm, lavabo, sl int, depend. 3 vgs, 167m2. R$ 650 mil. AV.2538.

VALOR IMÓVEIS RN- Creci J.1833. F.3201-3000. Apto, coz c/arm, + dep, 2 vgs, 120m2. R$ 250 mil ac prop vista p/mar, novo c/3/4, 1 ste c/arm, sl p/2 amb. AV.0698.

PERES & PERES IMÓVEIS - C.1607. F.4006-0207. 3/4 sdo 1 st, 2 sls, coz, copa, arm no qto, lavand, dep emp, var, wc serv, 2 gar, 1 elev, sl festa, 120m2. R$ 250 mil. AV-00657.

+ de 3 Quartos

PROCURADORIA DE IMÓVEIS - C.998. F.4006-3838/9144-6312. Plantão sáb/dom. Cond Elia Barros, and alto, sl 3 amb, var, 4 suit c/ closet, coz c/ desp, lav, 4 vg, lazer c/ campo fut, pisc, etc. Belíssima vista p/mar. APV462.

PROCURADORIA DE IMÓVEIS - C.998. F.4006-3838/9144-6312. Plantão sáb/dom. Exc ap, 4 ste, 3 sl, var, arm nos quartos/coz, vista marav p/mar. APV590.

PROCURADORIA DE IMÓVEIS - C.998. F.4006-3838/9144-6312. Plantão sáb/dom. Cond Enseada dos Corais, andar alto, 4 ste + esc c/ wc, sl p/ 5 amb, desp, 2 dep emp, lazer compl, sl fest, vgs p/ 4 autos. APV.664.

Barro Vermelho

2 Quartos

PROCURADORIA DE IMÓVEIS - C.998. F.4006-3838/9144-6312. Plantão sáb/dom. Meridien 2/4 snd 1 ste, and alto, sl p/ 2 amb, var, coz, lazer, em const, R$ 150 mil. APV739.

VALOR IMÓVEIS RN- Creci J.1833. F.3201-3000. Apto 2/4 sdo 1 ste + closet, 1 var, 1 wc soc, coz + dep emp, blindex, wc serv, sl festa, coz arm, 1 elev, 2 por andar, -pilotis, 1 vg. R$ 180 mil ac proposta. AV.1143.

VALOR IMÓVEIS RN- Creci J.1833. F.3201-3000. Exc cond apto, 2/4, 1 sl, coz, ár serv + var 1 vg ótima vista excel, loc 57m2. R$ 155 mil. AV.1104.

VALOR IMÓVEIS RN- Creci J.1833. F.3201-3000. Próx Hosp Memorial apt 2/4 snd 1 suit, sl p/ 2 amb, var, pilotis, lazer comp, 130 mil. AV1142.

PERES & PERES IMÓVEIS - C.1607. F.4006-0207. Apto, 2/4 sdo 1 ste, 1 sl, coz, var, ár serv, pisc, 1 gar, 2 elev, 55m2. R$ 100500. AV-00561.

1.1 Barro Vermelho

CAIO FERNANDES - C.1191. F.4008-0001. www.caiofernandes.com.br. Plantão sábado/dom/feriados das 8 às 17h. Apto 57m2, novo, 2/4 sdo 1 ste, sl p/2 amb, coz amer, ár serv, 2 vgs gar 1 cob, ár lazer compl, lado sombra. R$ 155 mil ou entrada + financ direto c/construtora. APV.13886.

3 Quartos

PROCURADORIA DE IMÓVEIS - C.998. F.4006-3838/9144-6312. Plantão sáb/dom. Portal do Sol 3/4 snd 1 ste, wc soc, 2 vgs gar, dep emp. R$ 140 mil. APV-727.

PROCURADORIA DE IMÓVEIS - C.998. F.4006-3838/9144-6312. Plantão sáb/dom. Dona Emilia exc apto, ótm loc, 3/4 sd 1 ste, esc, var, 2 vag arm nos quartos, blindex no wc. R$ 290 mil. APV747.

PROCURADORIA DE IMÓVEIS - C.998. F.4006-3838/9144-6312. Plantão sáb/dom. Trapiche do Belde apt c/ 3/4 sd 1 ste, var, coz c/ arm, wc c/ arm e blindex bem ventilado. R$ 155 mil. APV749.

ALIANÇA IMOBILIARIA - C.1621. F.3234-3333. Apto c/excel acab todo reform, 3/4 sdo 1 ste + 2 semi sts, sl p/2 amb, coz c/ar serv + dep compl emp. R$ R$ 260 mil. A-3898.

VALOR IMÓVEIS RN- Creci J.1833. F.3201-3000. Apto, 3/4 sdo 1 ste, sl p/2 amb, wc soc, arv arm, dep emp, wc serv, pilotis, 124m2 ar. R$ 150 mil. AV.1156.

CAIO FERNANDES - C.1191. F.4008-0001. www.caiofernandes.com.br. Plantão sábado/dom/feriados das 8 às 17h. Apt novo 96m2, 3/4 sdo 1 ste, c/var, sl p/2 amb c/var, coz c/arm, ár serv, 2 vgs gar cob, pisc, churrasq, sl festas, lado sombra. ótima oport. R$ 245 mil. APV 13589.

CAIO FERNANDES - C.1191. F.4008-0001. www.caiofernandes.com.br. Plantão sábado/dom/feriados das 8 às 17h. Apto 98m2, 3/4 c/arm, sdo 1 ste, closet, sl p/2 amb, var, coz c/arm, dep emp, 2 vgs gar cob, ár lazer compl, lado sombra. R$ 260 mil. APV-13836.

CAIO FERNANDES - C.1191. F.4008-0001. www.caiofernandes.com.br. Plantão sábado/dom/feriados das 8 às 17h. Apto 92m2, 3/4 sdo 1 ste, sl p/2 amb, var, coz, ár serv, dep emp, 2 vgs gar cob, ár lazer compl, lado sombra. R$ 240 mil. APV-13943.

PERES & PERES IMÓVEIS - C.1607. F.4006-0207. 3/4 sdo 1 ste, 2 sls, coz, copa, arm no qto, var, ár serv, 1 gar, 1 elev, sl festa, 76m2. R$ 200 mil. AV-01029.

PERES & PERES IMÓVEIS - C.1607. F.4006-0207. 3/4 sdo 1 ste, 2 sls, coz, copa, arm no qto, dep emp, var, wc serv, 1 gar, 0 elev, sl festa, 124m2. R$ 150 mil. AV-00681.

INVESTE IMÓVEIS - C.2526J. F.3234-3336. 3/4, 1 ste, wc, sl c/ 2 amb, ár serv, arm, box, coz, churr, pisc, pilotis, 1 vg. R$ 140 mil. CS036. Plantão domingo 8h as 18h.

COOPIMÓVEIS - C.1791J. F.3206-4000. Res Polaris, prédio novo, apt duplex, c/ 3 ou 4 ste, sl, var, coz, porcelanato lazer comp, terraço privé, 3 ou 4 vag, 178m2, financ dir c/ a construtora ou p/ CEF. AV0133, 9983-1519.

Candelária

HENRIQUE VIEIRA - C.2704. 17º Reg. F.3206-0718/9115-6658. 4 Estações, and alto, wc, copa coz. R$ 155 mil.

2 Quartos

PROCURADORIA DE IMÓVEIS - C.998. F.4006-3838/9144-6312. Plantão sáb/dom. Apto. 2/4 (1 ste) var, sl 2 amb, coz, ár serv, wc soc, em constr. APV.474.

ALIANÇA IMOBILIÁRIA - C.1621. F.3234-3333. Apto, 2/4 sdo 1 ste reversível, 2 wc, sl 2 amb, coz, ár serv, cer. R$ 90 mil. A-3207.

ALIANÇA IMOBILIÁRIA - C.1621. F.3234-3333. Apto bem localiz c/2/4 sdo 1 ste, arm, sl ampla, coz c/reforma, piso novo, agr, lazer c/pisc, são festas, churrasq, qtado. R$ 126 mil. A-3977.

VALOR IMÓVEIS RN - Creci 1833. F.3201-3000. Excel oport, 2/4, 1 ste, sl, coz, wc, ótima area de lazer em fase acab. R$ 140 mil. AV-0604.

VALOR IMÓVEIS RN - Creci 1833. F.3201-3000. Excel oport, 2/4, 1 ste, dep emp, sl, coz, wc, ár serv, 82m2, AV-086.

CAIO FERNANDES - C.1191. F.4008-0001. www.caiofernandes.com.br. Plantão sábado/dom/feriados das 8 às 17h. Apto 68m2, 2/4 snd 1 suit, sl p/ 2 amb, coz c/ arms, ár serv, 1 vg gar, ár lazer c/piscina e churrasq, seg 24h, ld somb, ótm oport. R$ 120 mil. APV.14133.

PERES & PERES IMÓVEIS - C.1607. F.4006-0207. 2/4 sdo 1 ste, 2 sls, arm no qto, var, ár serv, churrasq, pisc, 1 gar, 2 elev, sl festas, playground, 54m2. R$ 175 mil. AV-01031.

INVESTE IMÓVEIS - C.2526J. F.3234-3336. 2/4, 1st, 1wc, 1sla, coz, copa, var, churrasq, pisc, qdra, sl festa, 1 vg. R$ 100 mil + saldo. AP033. Plantão domingo 8h as 18h.

3 Quartos

SUDHARI PARTIC.IMOB- C-1738. F:9982-7240. Vende-se apto. 3/4 (1 suíte), 24º andar/97m2, área lazer, novo, R$ 350

1.1 Candelária

J.VIEIRA ESC IMOB - C/525. F.3217-1544/9983-2901. Fax 3217-7843. Excel, 3 aptos, ld smb, cond fech, recém constr, 2 elev, ár lazer compl, sl ampla p/3 amb, var, lavabo, 3 sts, copa/coz, despensa, ár serv, dep emp, fino acab. Quitado. R$ 450 mil cada.

PROCURADORIA DE IMÓVEIS - C.998. F.4006-3838/9144-6312. Plantão sáb/dom. Cond Bairro Latino apt c/ 3/4 sd 1 ste, sl, coz, var ár serv, dep. R$ 110 mil. APV776.

PROCURADORIA DE IMÓVEIS - C.998. F.4006-3838/9144-6312. Plantão sáb/dom. Apto no Bairro Latino, 3/4 sd 1 ste, coz c/arm, sl p/2 amb, 2º and. R$ 117 mil. APV-733.

ALIANÇA IMOBILIARIA - C.1621. F.3234-3333. Ap c/3/4 sdo 1 ste, sl em L c/teto rebaixado, wc soc, c/blindex, coz c/banc, arm, dep compl emp, 2 vgs gar. R$ 250 mil. A-3432.

ALIANÇA IMOBILIÁRIA - C.1621. F.3234-3333. Ap Linda vista, vant, próx ao Natal Shopping, ótima localiz, revest, cer, sombra, sl p/2 amb, 3/4 sdo 1 ste, coz c/ár serv + dep emp, andar alto, infra-estrutura compl, novo. R$ 300 mil. A-3456.

ALIANÇA IMOBILIÁRIA - C.1621. F.3234-3333. Ap bem conserv, bem localiz c/3/4 sdo 1 ste c/arm, blindex nos w.cs, arm, coz, ár serv, sl p/2 amb, avr, agr, lazer c/pisc, são festas, jogos, churrasq, playground, próx ao Shopping. R$ 270 mil. A-3744.

VALOR IMÓVEIS RN- Creci J.1833. F.3201-3000. Excel apto, novo, 3/4, 1 sl, sl 2 amb, coz, dep, 1 vg lazer comp. R$ 165 mil exc loc. AV.1100.

VALOR IMÓVEIS RN - Creci 1833. F.3201-3000. Excel oport, 3/4 snd 1 suit, sl p/ 2 amb, var, dep emp, 2 gar, lazer comp, equipado, c/ ótm vista p/ Parq das Dunas 230 mil. AV-0803.

VALOR IMÓVEIS RN - Creci 1833. F.3201-3000. Excel apt c/ 126m2 sendo 3/4 snd 1 ste + 2 semi-ste, var, sl p/ 2 amb amplos, dep emp, 2 gar, lazer comp amplo, ótm vista p/ Parq das Dunas R$ 290 mil. AV-0211.

CAIO FERNANDES - C.1191. F.4008-0001. www.caiofernandes.com.br. Plantão sábado/dom/feriados das 8 às 17h. Apto 230 m2, 3 sts arm emb, closet, hidro, sl p/3 amb, esc, var, lavabo, coz c/arm, desp, dep emp, ár serv, 3 vgs gar cob, ár lazer, compl, lado sombra, 11º andar. R$ 550 mil. APV.13820.

CAIO FERNANDES - C.1191. F.4008-0001. www.caiofernandes.com.br. Plantão sábado/dom/feriados das 8 às 17h. Apto 85m2, 3/4 sdo 1 ste, arm emb, sl p/2 amb, avr, coz c/arm, ár serv, depósito, 1 vg gar cob, lado sombra. R$ 150 mil. APV.13901.

CAIO FERNANDES - C.1191. F.4008-0001. www.caiofernandes.com.br. Plantão sábado/dom/feriados das 8 às 17h. Apto c/ exc loc, próx de tudo, tot somb4ra, 3 ste, sl p/ 2 amb, var, wc soc, coz, dep emp, ár, serv, 2 vg cob, elev, 105m2, oportunidade R$ 287 mil, APV.14061.

INVESTE IMÓVEIS - C.2526J. F.3234-3336. 3/4, 1 ste, wc, 1 sl c/2 amb, ár serv, box, copa, coz, dep, esc, lav, quarto revers, pilotis, 2 vg. R$ 125 mil. AP013. Plantão domingo 8h as 18h.

COOPIMÓVEIS - C.1791J. F.3206-4000. Prédo novo no alto da Candelária c/ 3 ste snd 1 master c/ closet + escrit, 1 p/ and, 3 vgs, lazer comp. R$ 450 mil. 9407-0230. AV0144.

HENRIQUE VIEIRA - C.2704. 17º Reg. F.3206-0718/9115-6658. Mirante das Dunas, var, sl, wc, 3 suit, copa coz, ár serv, dep emp, 3 gar, and alto R$ 500 mil.

+ de 3 Quartos

PROCURADORIA DE IMÓVEIS - C.998. F.4006-3838/9144-6312. Plantão sáb/dom. Candelária Imperial Tower sl p/ 4 amb, 4/4 sd 4 stes c/ arm, teto rebaixado, ld somb. APV730.

ALIANÇA IMOBILIÁRIA - C.1621. F.3234-3333. Apto alto padrão, local privil, 5 sts, closet, hidro, 3 sls, lavabo, esc, coz + coz aux, desp/depósito, 4 vgs gar, lazer c/pisc, sauna, sl p/ginástica, qdra poliesportiva, churrasq, sombra, tudo p/seu conforto. R$ 1.200 mil. A-2465.

ALIANÇA IMOBILIÁRIA - C.1621. F.3234-3333. Apto cob localiz em ár nobre, vista 260º, equipado c/arm, 1º qualidade, todo granito, 4 sts, closet, hidro jacuzzi, lavabo, 3 var, 3 sls, coz c/ desp, depós, dep emp, lazer c/ pisc, hidross. R$ 630 mil. A-3870.

CAIO FERNANDES - C.1191. F.4008-0001. www.caiofernandes.com.br. Plantão sábado/dom/feriados das 8 às 17h. Apto 250m2, 4 sts, arm emb, 2 closet, hidro, sl p/4 amb, var, lavabo, coz c/arm, desp, dep emp, ár serv, 3 vgs gar cob, ár lazer compl, lado sombra, 15º andar. R$ 680 mil. APV.13917.

Capim Macio

1 Quarto

ALIANÇA IMOBILIÁRIA - C.1621. F.3234-3333. Apto bem localiz, preço de ocasião. R$ 250 mil. A-3888.

1.1 Capim Macio

ALIANÇA IMOBILIÁRIA - C.1621. F.3234-3333. Apto bem localiz, preço de oport. R$ 160 mil. A-3889.

ALIANÇA IMOBILIÁRIA - C.1621. F.3234-3333. Apto 1/4, sl, coz, ár serv, 1 vg gar, 52m2. R$ 80 mil. A-3906.

2 Quartos

PROCURADORIA DE IMÓVEIS - C.998. F.4006-3838/9144-6312. Plantão sáb/dom. Serra do Cabugi II apt c/2/4, 1 vg gar, wc soc, coz, sl p/ 2 amb, ótm loc R$ 92 mil. APV761.

PROCURADORIA DE IMÓVEIS - C.998. F.4006-3838/9144-6312. Plantão sáb/dom. Verano C.Macio 2/4 sd 1 ste, var, 2 vgs gar, lazer, andar alto, R$ 80 mil + saldo devedor. APV.742.

PROCURADORIA DE IMÓVEIS - C.998. F.4006-3838/9144-6312. Plantão sáb/dom. Serra do Cabugi I ótimo apto c/2/4 sd 1 ste, sl p/2 amb, lado sombra. R$ 110 mil. APV.728.

ALIANÇA IMOBILIÁRIA - C.1621. F.3234-3333. Ap c/ 2/4, sdo 1 ste, wc soc, compl, var, coz c/arm, ár ser, 1 vg gar, ár lazer, próx praia P.Negra, lado sombra c/80m2. R$ 140 mil. A.2421.

VALOR IMÓVEIS RN- Creci J.1833. F.3201-3000. Novo pronto p/morar, 2/4, 1 ste, sl p/2 ambs, coz 1 vg, lazer comp, próx ao Orla Sul. AV.0515.

ANA HILDA - Neg Imobiliários. C.2383-J. F.8817-9683/3608-3245. 2/4, sl, coz, wc, á.serv, gar. R$ 70 mil.

3 Quartos

J.VIEIRA ESC IMOB - C/525. F.3217-1544/9983-2901. Fax 3217-7843. Magnífico, apto cond.fech, 7º andar, 2 elev, c/3 sts c/closet, hidromassagem, escrit, lavabo, hall, sl ampla p/3 amb, copa/coz compl, coz aux, desp, ár serv, dep emp, gar c/2 vgs, ár lazer compl, t/material 1º, fino acab, qtado. R$ 490 mil.

J.VIEIRA ESC IMOB - C/525. F.3217-1544/9983-2901. Fax 3217-7843. Ótimo 3/4, s/2 sts, wc soc, 2 sls, copa/coz, dep emp, 2 vgs gar, qtado. R$ 170 mil. Temos outras opções.

PROCURADORIA DE IMÓVEIS - C.998. F.4006-3838/9144-6312. Plantão sáb/dom. Palazzo Ponta Negra more ao lado do Extra, lazer como, sl p/3 amb, 3ste, vista indevasável R$ 597 mil. APV725.

PROCURADORIA DE IMÓVEIS - C.998. F.4006-3838/9144-6312. Plantão sáb/dom. Maison Volpi apt c/ 3/4 sd 2 ste, sl p/ 2 amb, wc soc, coz,ár serv, ótm loc R$ 135 mil. APV765.

PROCURADORIA DE IMÓVEIS - C.998. F.4006-3838/9144-6312. Plantão sáb/dom. Cond Palmares exc apt c/ 3 ste, sl p/ 3 amb, var, wc soc, ár, lazer R$ 450 mil. APV763.

ALIANÇA IMOBILIÁRIA - C.1621. F.3234-3333. Amplo apto c/ 203 m2, 3/4 snd 1 ste c/ hidro, closet, escrit, lvbo, sl 2 amb, wc soc, coz, c/ armar, ár, serv, dep, empr, 2 vgs gar, pisc, são festa, são jogos. R$ 300 mil. A-2203.

ALIANÇA IMOBILIÁRIA - C.1621. F.3234-3333. Apto excel c/linda vista, desocupado, 3/4 sd 1 ste, sl p/2 amb, coz c/arm, wc soc, ár serv, dep emp, compl, 2 vgs agr, qdra, churrasq, pisc. R$ 280 mil. A-3921.

1.1 Capim Macio

ALIANÇA IMOBILIÁRIA - C.1621. F.3234-3333. Apto bem localiz, próx a shopping, supermercado, colégio/faculdade, praia de P.Negra. 3/4 sdo 1 ste, sl p/2 amb, avr, wc soc, coz c/desp, arm. 2 vgs gar. 155m2. R$ 260 mil. A-3828.

VALOR IMÓVEIS RN - Creci 1833. F.3201-3000. Ap novo e pronto p/morar, com arm, 3 sts, sl em L, var, wc, coz 2 vgs, lazer, comp. R$ 320 mil. AV-1088.

VALOR IMOVEIS RN - Creci 1833. F.3201-3000. Ap novo e pronto p/morar, 3 sts, sd 1 ste, sl p/2 vgs, lazer comp, próx ao Orla Sul. AV-2647.

CAIO FERNANDES - C.1191. F.4008-0001. www.caiofernandes.com.br. Plantão sábado/dom/feriados das 8 às 17h. Apto 156.32 m2, novo, 3 sts, sl p/2 amb, esc, var, coz, depend emp, ár serv, 3 vgs gar cob, ár lazer compl, lado sombra. Linda vista da praia. Exc oport, R$ 717 mil. APV.13858.

CAIO FERNANDES - C.1191. F.4008-0001. www.caiofernandes.com.br. Plantão sábado/dom/feriados das 8 às 17h. Apto. 98 m2, 3/4 snd 1 suit, arms, sl p/ 2 amb, var, wc c/ blindex, coz c/ arms,dep emp, ár serv, 2 vg gar cob, ár lazer comp, exc estrutura de condomínio, ld somb, R$ 260 mil. APV.13968.

CAIO FERNANDES - C.1191. F.4008-0001. www.caiofernandes.com.br. Plantão sábado/dom/feriados das 8 às 17h. Cond em exc loc, super ventilad, ld somb, cerca de 65m2, 3/4 snd 1 suit, sl p/ 2 amb, wc soc, coz, ár serv, 1 vg gar, ár, lazer c/ quadra e sl fest. Oportunidade. R$ 90 mil. APV.14063.

PERES & PERES IMÓVEIS - C.1607. F.4006-0207. 3/4 sdo 1 sl, 2 sls, coz, copa, lavand, dp emp, var, wc serv, ár serv, pisc, 2 gar, 2 elev, sl festa, playg, 82m2. R$ 290 mil. AV-01015.

PERES & PERES IMÓVEIS - C.1607. F.4006-0207. 3/4 sdo 1 sl, 2 sls, coz, copa, lavand, dp emp, var, wc serv, ár serv, pisc, churrasq, 2 gar, 2 elev, 100m2. R$ 245 mil. AV-01069.

INVESTE IMÓVEIS - C.2526J. F.3234-3336. 3/4, 2 ste, 2 sl, ár serv, arm, box, coz, dep, escr, hidro, perg, 2 vg, 165 mil. AP0040. Plantão domingo 8h as 18h.

ANA HILDA - Neg Imobiliários. C.2383-J. F.8817-9683/3608-3246. 3 ste s/1 master, sl, coz, dep, esc, á.serv R$ 290 mil.

HENRIQUE VIEIRA - C.2704. 17º Reg. F.3206-0718/9115-6658. Apart, sl, 3/4, 1 ste copa, coz, ár laz, elev, 2 gar, cond fech R$ 145 mil.

HENRIQUE VIEIRA - C.2704. 17º Reg. F.3206-0718/9115-6658. Apart, sl, 3/4, 1 ste, arm, wc, reform, ele, 2 gar, cond fech, R$ 140 mil.

+ de 3 Quartos

J.VIEIRA ESC IMOB - C/525. F.3217-1544/9983-2901. Fax 3217-7843. Excel Oport, em fase acab, a 100m da Eng R.Freire, próx a supermercados e restaurantes, cond fech, ár, lazer elev, 1 p/andar, 250m2 ar const, 4 sts c/ var, esc, lavabo, 2 sls ampla, 1 sl som, copa/coz, desp, ár serv, dep emp, gar. Qtado. R$ 290 mil.

1.1 Capim Macio

J.VIEIRA ESC IMOB - C/525. F.3217-1544/9983-2901. Fax 3217-7843. Excel, recém const, 1 p/andar, l.somb. c/260m2 ár const, elev, ár lazer, 4 sts, t/c/var s/1 master c/closet, hidro, sl p/3 amb, sl som, esc, lavabo, copa/coz, coz amerc compl, desp, ár serv, dep emp, t/mater de 1ª, fino acab, qtado. R$ 500 mil.

PROCURADORIA DE IMÓVEIS - C.998. F.4006-3838/9144-6312. Plantão sáb/dom. Palazzo Ponta Negra 4 stes, var, sl p/ 3 amb, andar alto, vista p/ mar, ár, lazer compl. R$ 713 mil. APV.699.

Cidade Alta

2 Quartos

VALOR IMÓVEIS RN- Creci J.1833. F.3201-3000. Exclusivo Solar Cidade Alta 2/4 s/1 ste, sl coz, wc 55m2, lazer, 1 vaga. AV-0790.

3 Quartos

ALIANÇA IMOBILIÁRIA - C.1621. F.3234-3333. Apto excel reformado, desocupado c/3/4 sdo 2 sts, sl p/2 amb, wc soc, coz c/ arm, banc em granito, ár serv, teto rbaixado c/gesso, elev, gar, vista p/o no. R$ 160 mil. Ac CEF. A-3976.

Cidade da Esperança

2 Quartos

INVESTE IMÓVEIS - C.2526J. F.3234-3336. 2/4, wc, sl, ár serv, box, coz, play, quadra, 1 vg, 70 mil. AP030. Plantão domingo 8h as 18h.

Cidade Satélite

2 Quartos

ALIANÇA IMOBILIÁRIA - C.1621. F.3234-3333. Apto ótimo, bem localiz, 2/4, sl, wc soc, sombra, pisc, churrasq, venha fazer a sua proposta. R$ 85 mil. A-3790.

VALOR IMÓVEIS RN - Creci J.1833. F.3201-3000. Apt novo, 2/4 sd 1 suit, sl, var, coz, lazer, prox a Escola Boa Idéia. AV-0786.

VALOR IMÓVEIS RN - Creci J.1833. F.3201-3000. Apt novo, 2/4 sd 1 suit, sl, var, coz, lazer. R$ 125 mil. AV-1128.

Cidade Verde

2 Quartos

PROCURADORIA DE IMÓVEIS - C.998. F.4006-3838/9144-6312. Plantão sáb/dom. 2/4 sdo 1 suit c/arm, sl, var, ár lazer e a 5 min de P.Negra. R$ 130 mil. APV534.

ALIANÇA IMOBILIÁRIA - C.1621. F.3234-3333. Apto c/2/4 sdo 1 ste, sl p/2 amb, wc soc, coz, ár serv, dep, 2 elev, pisc, churr, são festas, sombra. R$ 145 mil. A-3975.

3 Quartos

J.VIEIRA ESC IMOB - C/525. F.3217-1544/9983-2901. Fax 3217-7843. Excel, 3/4 sdo 2 ste, sl ampla p/ 2 amb, wc soc, coz, ár serv, 2 elev, ar lazer compl, gar. Qtado. R$ 137 mil. Temos outras opções.

1.1 Cidade Verde

CAIO FERNANDES - C.1191. F.4008-0001. Plantão sábado/dom/feriados das 9 às 17h. Apto 105m2, 3/4 sdo 2 sts, sl p/2 amb, coz, ár serv, 1 vg gar cob, ár lazer compl, lado sombra. R$ 187 mil + saldo devedor. APV-14202.

Dix-Sept Rosado

2 Quartos

CAIO FERNANDES - C.1191. F.4008-0001. www.caiofernandes.com.br. Plantão sábado/dom/feriados das 8 às 17h. Apto 82m2, 2/4 c/ arms, sl p/ 2 amb, coz, dep emp, ár serv, ld somb, 1 vg gar. R$ 95 mil. APV.14290.

PERES & PERES IMÓVEIS - C.1607. F.4006-0207. 2/4 sdo 1 st, 2 sls, coz, var, ár serv, churrasq, pisc, 2 gar, 2 elev, sl festa, playg, 56m2. R$ 11 mil. AV-01066.

Emaús

2 Quartos

VALOR IMÓVEIS RN- Creci J.1833. F.3201-3000. 2/4, wc soc, coz, ár serv, 50m2. R$ 75 mil. AV.0805.

CAIO FERNANDES - C.1191. F.4008-0001. www.caiofernandes.com.br. Plantão sábado/dom/feriados das 8 às 17h. Apt novo 56m2, 2/4, sl p/ 2 amb, wc c/arms, coz c/ arms, ár serv, 1 vg gar cob. R$ 75 mil. APV.13829.

3 Quartos

CAIO FERNANDES - C.1191. F.4008-0001. www.caiofernandes.com.br. Plantão sábado/dom/feriados das 8 às 17h. Apt 75m2, 3/4 sdo 1 ste, 1 sl p/2 amb, var, coz c/arm, ár serv, 1 vg gar cob. R$ 75 mil. APV.13953.

Jardim Botânico

3 Quartos

ANA HILDA - Neg Imobiliários. C.2383-J. F.8817-9683/3608-3246. Otm bloco, 3/4 s/1 ste, sl, coz, gar, cond fech R$ 90 mil.

Lagoa Nova

1 Quarto

ALIANÇA IMOBILIÁRIA - C.1621. F.3234-3333. 1 ótimo apto, bem localiz, ár valoriz, próx a praias e ár lazer, luga tranquilo e preço excel, no 1º andar, sob pilotis e com gar. R$ 135 mil. A-3903.

1 Quarto

PERES & PERES IMÓVEIS - C.1607. F.4006-0207. 1/4, sdo 1 ste, pisc, 2 elev, sl festa, playgrond, 29m2. R$ 60 mil. AV-00992.

PERES & PERES IMÓVEIS - C.1607. F.4006-0207. 1/4, sdo 1 ste 1 sls, coz, pisc, 2 elev, sl festa, playg, 43m2. R$ 70 mil. AV-00993.

2 Quartos

CARLOS CUNHA - Corretor de Imóveis. C.1073. F:3211.3252/2607- Apto 2/4 sdo 1 ste c/closet, sl, coz, 2 elevs. R$140 mil quitado

1.1 Lagoa Nova

APTO COND. TORRES DE LAGOA NOVA -Av. Miguel Castro, R$ 55 mil + saldo, 5º andar. Tratar: 3223-7038/9962-0392 c/Alex

PROCURADORIA DE IMÓVEIS - C.998. F.4006-3838/9144-6312. Plantão sáb/dom. San Giovanni, próx. Prudente, 2/4, sdo 1 ste, lazer, 1 vga, A partir de R$ 132 mil. APV.504.

PROCURADORIA DE IMÓVEIS - C.998. F.4006-3838/9144-6312. Plantão sáb/dom. Edl Cantera 2/4 snd 1 ste, wc soc, sl, coz, gar, lazer compl R$ 80 mil + sd entrega em out/2008. APV707.

ALIANÇA IMOBILIÁRIA - C.1621. F.3234-3333. Apto novo c/2/4 sdo 1 ste, sl, var, wc soc, coz, ár lazer, compl, pisc, são festas, excel localiz. R$ 150 mil. A-3668.

VALOR IMÓVEIS RN- Creci J.1833. F.3201-3000. Apt novo, 2/4 sd 1 ste, var, sl 2 ambs, lazer compl, próx a jaguarari. AV-1154.

CAIO FERNANDES - C.1191. F.4008-0001. www.caiofernandes.com.br. Plantão sábado/dom/feriados das 8 às 17h. Apto 58m2, 2/4 snd 1 suit, sl p/ 2 amb, var, coz, ár serv, 1 vg gar cob, ár lazer c/ piscina, churr, são fest, ld somb, 12º and bem loc, R$ 135 mil. APV.13844.

CAIO FERNANDES - C.1191. F.4008-0001. www.caiofernandes.com.br. Plantão sábado/dom/feriados das 8 às 17h. Apto 85 m2, 2/4 snd 1 suit, sl p/ 2 amb, escrit, coz, ár serv, ld somb, 2 vg gar, ótm loc. R$ 120 mil. APV.14336.

PERES & PERES IMÓVEIS - C.1607. F.4006-0

1.1 Lagoa Nova

1.1 Apartamento Compra e Venda

Lagoa Nova

3 Quartos

CAIO FERNANDES - C.1191. F.4008-0001. www.caiofernandes.com.br Plantão sábado/dom/feriados das 8 às 17h. Apto 90 m2, 3/4 snd 1 suit. sl p/ 2 amb. var, 2 wc. coz c/ arms. ár serv. ld somb, 1 vg gar. ótm loc. R$ 115 mil. APV.14318.

CAIO FERNANDES - C.1191. F.4008-0001. www.caiofernandes.com.br Plantão sábado/dom/feriados das 8 às 17h. Apto 101 m2. 3 suit 1 c/ closet. sl p/ 2 amb, var. coz c/ arms. dep emp. ár serv, depósito. ld somb. 2 vg gar cob. ár lazer comp. ótm loc. R$ 320 mil. APV.14467

PERES & PERES IMÓVEIS - C.1607. F.4006-0207. 3/4 snd 1 ste. 2 sl. coz. arm no qto, var, ár serv, churrasq. pisc. 2 gar. sl festa. playg. 80m2. R$ 140 mil. AV-01089.

TORRES AMINTAS BARROS - excelente localiz. 3 suítes sendo 1 reversível, sala de estar/jantar, varanda, coz e area serv. área lazer completa c/ quadra poliesportiva, quadra de areia, 2 piscinas c/deckbar e estrutura de apoio, 2 salões jogos e atividades, 3 brinquedotecas, 3 salões fest, fitness, churrasq, playground, bicicletário, central de água quente, medidores individuais de água e gás, wcs e vestiários p/ diaristas. Excel. oportunidade de repasse. 9441-0392.

INVESTE IMÓVEIS - C.2526J. F.3234-3336. Apto, 3/4, 1 ste, 1 wc, 1 sl c/2 amb. ár serv, arm, box, copa, coz, dep, desp, sombra, var, bar, depo, pilotis, play, sl festa, hall, 2 vg. AP015. Plantão domingo 8h as 18h.

INVESTE IMÓVEIS - C.2526J. F.3234-3336. 3/4, 1 ste, wc, sl, ár serv, box, coz, 2 elev, 1 vg, 140 mil. AP019. Plantão domingo 8h as 18h.

HENRIQUE VIEIRA - C.2704. 17º Reg F.3206-0718/9115-6658 Plano 100 Romualdo, sl, 3/4, 1 suit, wc.copa coz. ár serv. mob. and alto, R$ 160 mil.

HENRIQUE VIEIRA - C.2704. 17º Reg. F.3206-0718/9115-6658. Plano 100 Rui Barbosa, sl, 3/4, 1 ste, wc, copa coz. ár serv, and alto R$ 155 mil

Lagoa Seca

3 Quartos

PROCURADORIA DE IMÓVEIS - C.998. F.4006-3838/9144-6312. Plantão sáb/dom. Edf Isabeline apto bem localiz, próx ao novo Bompreço. 3/4 snd 1 suit, ampla sl. R$ 250 mil. APV729.

CAIO FERNANDES - C.1191. F.4008-0001. www.caiofernandes.com.br Plantão sábado/dom/feriados das 8 às 17h. Apto 90 m2, 3/4 snd 1 suit, sl p/ 2 amb, coz c/ arms, ár serv, ár lazer c/ salão fest, 2 vg gar snd 1 cob. bem loc. ld somb, R$ 150 mil. APV.13933.

1.1 Morro Branco

Morro Branco

2 Quartos

PERES & PERES IMÓVEIS - C.1607. F.4006-0207. Apto 2/4, sdo 1 ste. 2 sls. coz. lavand, desp. 2 gar. 95m2. R$ 130 mil. AV.01085.

3 Quartos

PROCURADORIA DE IMÓVEIS - C.998. F.4006-3838/9144-6312. Plantão sáb/dom. Ed Espada apt c/ 3/4 sd 1 ste. sl p/ 3 amb. 2 vg. ld somb, and único. 142m2 R$ 165 mil. AAPV772.

PROCURADORIA DE IMÓVEIS - C.998. F.4006-3838/9144-6312. Plantão sáb/dom. Mata Atlântica apt novo, ár. privilegiada. 3 ste. escrit. ár laz. 3 vag gar R$ 430 mil. APV750.

PROCURADORIA DE IMÓVEIS - C.998. F.4006-3838/9144-6312. Plantão sáb/dom. Sl p/ 3 amb, 3/4 sd 1 ste. copa coz. á.serv. 4 vag. sl fest. APV589.

ALIANÇA IMOBILIÁRIA - C.1621. F.3234-3333. Apto ót bem coserv. bem localiz. c/290m2 privat. 3 sts. arm closet, 2 sls amplo, var, lavabo, escr, sl int. wc soc, coz, desp, dep emp. 3 vgs gar. lazer c/sl festas/jogos. qdra p/esporte, c/vista p/mar/dunas. p/ seu conf. R$ 550 mil. A-2486.

ALIANÇA IMOBILIÁRIA - C.1621. F.3234-3333. Ótm ap 3/4 snd 1 suit, sl, coz, á serv, R$ 170 mil. A.2728.

ALIANÇA IMOBILIÁRIA - C.1621. F.3234-3333. Apto novo c/boa ventil, 3 sts. sl p/3 amb, avr, esc, lavabo, Home Theater. arm nos wcsoc c/banc em jatobá, piso granito, coz, desp, ár serv, dep compl, pisc, sauna, churrasq, jdim, qtado. Prédio Resid. R$ 500 mil. A.2894

VALOR IMÓVEIS RN- Creci. J.1833. F.3201-3000. Excel local, ótm estado, 3/4, 1 ste, arm, sl p/ 2 amb, coz, wc. 150m2, 2 vgs. R$ 270 mil. AV-0661

+ de 3 Quartos

PROCURADORIA DE IMÓVEIS - C.998. F.4006-3838/9144-6312. Plantão sáb/dom. Solar das Dunas exc apt c/ 4 suit, 245m2 de bom gosto e conforto, vist p/ o Pq Dunas. pço sem concorrência. Consulte-nos. APV744

ALIANÇA IMOBILIÁRIA - C.1621. F.3234-3333. Cobertura 4/4 snd 2 stes. closet. wc soc, 3 sls, 2 lavabos, 3 var, coz, coz aux, ár serv. armar, 2 dep, 3 vgs gar. R$ 550 mil. A-1134.

Neópolis

2 Quartos

CAIO FERNANDES - C.1191. F.4008-0001. www.caiofernandes.com.br. Plantão sábado/dom/feriados das 8 às 17h. Apto 56m2. 2/4 snd 1 suit, sl p/ 2 amb, var, wc, coz amenc, ár serv, 1 vg gar, ár lazer comp, entrega p/ 2010, boa localiz. R$ 130 mil. APV 14319.

COND.PARQUE DAS PEDRAS - R$ 80 mil,quitado F:8823-1494

1.1 Neópolis

3 Quartos

PROCURADORIA DE IMÓVEIS - C.998. F.4006-3838/9144-6312. Plantão sáb/dom. Jardim Botânico, bom apt 3/4. sl p/ 2 amb. ótm est. Boa opor 100 mil. APV437

PERES & PERES IMÓVEIS - C.1607. F.4006-0207. 3/4. 2 sls. coz. lavand. dep emp. wc serv. ár serv. 1 gar. 80m2. R$ 95 mil. AV00975.

Nova Parnamirim

2 Quartos

PROCURADORIA DE IMÓVEIS - C.998. F.4006-3838/9144-6312. Plantão sáb/dom. Apto em ótima loc. 2/4 sd 1 ste. coz amerc. 63m2. 1 vg gar. ac financ p/ CEF ou outro banco. APV 469

PROCURADORIA DE IMÓVEIS - C.998. F.4006-3838/9144-6312. Apt c/ 2Q/1s, wc soc. coz. arm no qto. central gás. churr. pisc. R$ 110 mil. APV402.

ALIANÇA IMOBILIÁRIA - C.1621. F.3234-3333. Apto fase lanç c/ent abril/09 68m2. 2/4 sdo 1 ste. sl ampla, avr. coz, ár serv, wc soc, agr, slão festas, guarita 24 hs, elev. revest externo, à partir. R$ 120 mil. Ac CEF. A-3797.

ALIANÇA IMOBILIÁRIA - C.1621. F.3234-3333. Ap bem local, próx ao Shopping. supermerc. condução, escolas, 2/4, sl, wc soc, coz, ár serv, cond fech. vg p/ carro, playground, qtado. R$ 70 mil. AC CEF. A-3835.

ALIANÇA IMOBILIÁRIA - C.1621. F.3234-3333. Apto no Cond Rio Branco, 2/4 sdo 1 ste, sl p/2 amb, wc soc, coz, ár serv, 1 vg cob. lazer c/2 pisc inf/adt, churrasq, wc apoio, Ac CEF. À partir. R$ 88 mil. A-3949

VALOR IMÓVEIS RN- Creci J.1833. F.3201-3000. Apto c/ 2/4, sl p/ 2 amb. var, coz, 1 vga, 56m2 lazer comp, próx ao CAP. R$ 110 MIL. 1098.

VALOR IMÓVEIS RN- Creci. J.1833. F.3201-3000. Apto c/ 2/4, nascente, 1 sl p/2 amb. sl estar, ár 58m2, 1 wc soc, ár serv, 1 vg. coz. R$ 68 mil. AV 0752

CAIO FERNANDES - C.1191. F.4008-0001. www.caiofernandes.com.br Plantão sábado/dom/feriados das 8 às 17h. Apto 65 m2, 2/4, closet, sl p/ 2 amb. var, ár serv, 1 vg gar, ár lazer comp, bem loc. R$ 83 mil. APV.13835.

ANA HILDA - Neg Imobiliários. C.2383-J. F.8817-9683/3608-3246. 2/4, sl, coz, wc soc, prédio pastilhado R$ 70 mil.

ANA HILDA - Neg Imobiliários. C.2383-J. F.8817-9683/3608-3246. 2/4, sl, coz, 2 wc soc. á serv R$ 65 mil

ANA HILDA - Neg Imobiliários. C.2383-J. F.8817-9683/3608-3246. Ap novo 2/4 s/1 ste, sl, coz, wc, var R$ 85 mil aceito CEF.

3 Quartos

J.VIEIRA ESC IMOB - C/525. F.3217-1544/9983-2901. Fax 3217-7843. Excel 3/4 sdo 1 ste. sl ampla p/ 2 amb, wc soc, copa/coz, ár serv, gar. Quitado. R$ 95 mil. Temos outras opções.

1.1 Nova Parnamirim

PROCURADORIA DE IMÓVEIS - C.998. F.4006-3838/9144-6312. Plantão sáb/dom. 3/4 sd 1ste, sl p/ 2 amb. wc, coz, a serv. gar. andar alto. R$ 120 Mil APV 246

PROCURADORIA DE IMÓVEIS - C.998. F.4006-3838/9144-6312. Plantão sáb/dom. Exc apt c/ 3/4 sd 1 ste, todos os quartos c/ móveis fixos + coz e wc c/ arm e blindex R$ 150 mil. APV769

ALIANÇA IMOBILIÁRIA - C.1621. F.3234-3333. Ap ótimo apto novo, c/amb, vista p/Ayrton Senna, 3/4 sdo 2 sts p/2 amb. esc, avr, coz c/arm. ár serv, 2 vgs gar. lazer c/pisc. slão festas, condução na porta. R$ 155 mil. A-2711

ALIANÇA IMOBILIÁRIA - C.1621. F.3234-3333. Ap 3/4 sdo 1 ste. sl em L. coz, ár serv, 84m2. ár lazer c/pisc, slão festas. sombra. R$ 110 mil. A-3431.

ALIANÇA IMOBILIÁRIA - C.1621. F.3234-3333. Apto bem localiz, bairro c/grande expansão comer, resid. 3/4 sdo 1 ste. sl p/2 amb, wc soc. coz, ár serv. 2 vgss gar. lazer compl. unidade já definida. R$ 140 mil 50% sinal. restante c/auto financ. A-3793

ALIANÇA IMOBILIÁRIA - C.1621. F.3234-3333. Apto repasse contemplado, 3/4 sdo 1 ste. sl p/2 amb, coz, ár serv. wc soc, var sombra, lazer no cond, agr, valor prestação. R$ 610,00 valor repasse. R$ 66 mil. A-3910

VALOR IMÓVEIS RN- Creci J.1833. F.3201-3000. Apto 3/4 s/1 ste, var. sl 2 ambs, coz, lazer comp. 1 vg. ent 2010. AV-1089.

VALOR IMÓVEIS RN- Creci J.1833. F.3201-3000. Apto 3/4 s/1 ste. sl 2 ambs, wc, coz. 67m2, 1 vg. lazer. R$ 130 mil. AV-1097.

VALOR IMÓVEIS RN- Creci. J.1833. F.3201-3000. Apto 3/4 sdo 2 sts, coz c/arm. sl p/2 amb wc sc, lazer compl, 2 elev 80m2 ár privada. R$ 135 mil, escriturado. AV-1146

VALOR IMÓVEIS RN- Creci J.1833. F.3201-3000. Apto 3/4 s/1 ste, var, sl 2 ambs, wc soc, coz, ár lazer. 2 vgs. 69m2. R$ 110 mil. AV-1050

VALOR IMÓVEIS RN- Creci J.1833. F.3201-3000. Apto 3/4 s/1 ste, sl 2 ambs, var, wc, coz c/arm. 2 gar, revest, pilotis. AV-1141

CAIO FERNANDES - C.1191. F.4008-0001. www.caiofernandes.com.br Plantão sábado/dom/feriados das 8 às 17h. Apto 75,21 m2, 3/4 snd 1 suit, sl p/ 2 amb. coz, ár serv. 1 vg gar. ár lazer comp, boa loc ld sombra, R$ 170 mil. APV.13812.

CAIO FERNANDES - C.1191. F.4008-0001. www.caiofernandes.com.br Plantão sábado/dom/feriados das 8 às 17h. Apto 75 m2. 3/4 snd 1 suit c/ arms. sl. coz c/ arms. ár serv, 1 vg gar cob, ár lazer comp. ld somb, R$ 120 mil. APV 13909.

CAIO FERNANDES - C.1191. F.4008-0001. www.caiofernandes.com.br. Plantão sábado/dom/feriados das 8 às 17h. Apto 83,04 m2. 3/4 snd 1 suit c/ blindex, 1 sl p/ 2 amb, sanca, var, wc c/ blindex, coz c/ arms, desp, 2 vg gar cob, ld somb, R$ 120 mil. APV 13942.

PERES & PERES IMÓVEIS - C.1607. F.4006-0207. 3/4 snd 1 ste, 2 sls, coz, lavand, ár serv, pisc, 1 gar, sl festa, playg. 62m2 R$ 80 mil. AV-00998.

1.1 Nova Parnamirim

CAIO FERNANDES - C.1191. F.4008-0001 www.caiofernandes.com.br Plantão sábado/dom/feriados das 8 às 17h. Apto 87m2, 3/4 sdo 1 ste, 1 sl p/2 amb, coz c/arm. ár serv, ár lazer, c/pisc, slão festas 1 vg gar cob. lado bombra, muito vent. R$ 130 mil. APV.13847

CAIO FERNANDES - C.1191. F.4008-0001. www.caiofernandes.com.br Plantão sábado/dom/feriados das 8 às 17h. Apto 75m2, 3/4 sdo 1 ste, 1 sl p/2 amb, coz, c/arm, ár serv, 1 vg gar cob, ár lazer comerc. R$ 115 mil. APV 14237

CAIO FERNANDES - C.1191. F.4008-0001. www.caiofernandes.com.br Plantão sábado/dom/feriados das 8 às 17h. Apto 65 m2, 3/4 snd 1 suit, sl p/ 2 amb, coz, ár serv. 1 vg gar cob, ár lazer. R$ 95 mil. APV.14301.

PERES & PERES IMÓVEIS - C.1607. F.4006-0207. 3/4 snd 1 ste, 1 sl, coz, lavand, var, ár serv. churrasq, 1 gar, 2 elev, sl festas, playg, 75m2. R$ 120 mil.AV-01003.

INVESTE IMÓVEIS - C.2526J. F.3234-3336. 3/4, 1 st, 1 wc, 1 sl ár serv, box, coz. 1 vg. R$ 95 mil. AP023. Plantão domingo 8h as 18h.

ANA HILDA - Neg Imobiliários. C.2383-J. F.8817-9683/3608-3246. 3/4 s/1 ste. sl, coz, wc. a serv R$ 85 mil.

ANA HILDA - Neg Imobiliários. C.2383-J. F.8817-9683/3608-3246. Oport. 3/4 s/1 ste. sl, coz. wc. á serv R$ 85 mil.

Parnamirim

2 Quartos

ALIANÇA IMOBILIÁRIA - C.1621. F.3234-3333. Apto 2/4, sl estar/jantar. 1 wc soc. coz. a'r serv, var. 2 vgs gar. R$ 63 mil. A-3944

CAIO FERNANDES - C.1191. F.4008-0001. www.caiofernandes.com.br. Plantão sábado/dom/feriados das 8 às 17h. Apto novo 70m2, 2/4, 1 sl p/2 amb, var, coz, ár serv, 1 vg gar. todo revest. excel estrutura, cond ótima opor. R$ 66 mil. APV 13986

Petrópolis

2 Quartos

TEC IMOBILIÁRIA - C.1718. F.3221-2222/9981-0538. Apto próx a UnP, 2/4 + dep, térreo R$ 90 mil.

ALIANÇA IMOBILIÁRIA - C.1621. F.3234-3333. Ap ótm 2/4 snd 1 suit; sl wc soc, avr, copa/coz, ár serv. cond c/pisc. R$ 120 mil. A-3761

VALOR IMÓVEIS RN - Creci 1833. F.3201-3000. Apto 2/4 s/1 ste c/arm, sl 2 ambs, wc, coz c/ arm, 1 vg, lazer ventil. locali central. R$ 150 mil. AV-1078.

VALOR IMÓVEIS RN - Creci 1833. F.3201-3000. Apto novo, 2/4 s/1 ste + closet, sl p/2 amb, wc soc. 2 elev. ár lazer, pilotis, 125 mil. AV 1152.

PERES & PERES IMÓVEIS - C.1607. F.4006-0207. 2/4, sdo 1 ste, 2 sl, coz, pisc, 1 gar, sl festa playg, 56m2. R$ 37 mil + saldo devedor. AV01062.

1.1 Petrópolis

CAIO FERNANDES - C.1191. F.4008-0001 www.caiofernandes.com.br Plantão sábado/dom/feriados das 8 às 17h. Apto novo 53m2, 2/4 snd 1 suit, sl, coz c/ arms, ár serv, 1 vag gar, todo revestido, boa loc, R$ 195 mil. APV.14302.

CAIO FERNANDES - C.1191. F.4008-0001. www.caiofernandes.com.br Plantão sábado/dom/feriados das 8 às 17h. Apto 60m2, 2/4 c/arm, 1 sl, coz c/arm, 1 vg gar, lado sombra, pisc todo revest. boa localiz. R$ 155 mil. APV.14287.

3 Quartos

PROCURADORIA DE IMÓVEIS - C.998. F.4006-3838/9144-6312. Plantão sáb/dom. 1 ste + 2 ste, sl 2 amb, wc, coz, á.serv, dep emp, 2 gar R$ 240 mil. APV177

PROCURADORIA DE IMÓVEIS - C.998. F.4006-3838/9144-6312. Plantão sab/dom. Apto em ótm localiz, 3/4 snd 1 ste. 2º andar. R$ 170 mil. APV.671

PROCURADORIA DE IMÓVEIS - C.998. F.4006-3838/9144-6312. Plantão sáb/dom. Apto novo, 3 stes. + esc, var, sla p/ 3 amb. 3 vgs gar. ár lazer, R$ 450 mil. APV-505.

PROCURADORIA DE IMÓVEIS - C.998. F.4006-3838/9144-6312. Plantão sáb/dom. Apto exc, 3/4 snd 1 ste, 2 vg, ótm loc. R$ 330 mil. APV676

PROCURADORIA DE IMÓVEIS - C.998. F.4006-3838/9144-6312. Plantão sáb/dom. Ap ótm c/ 3 ste.coz toda c/ arm 180m2, dep emp comp. sl p/ 3 amb, lavb. R$ 430 mil. APV709.

PROCURADORIA DE IMÓVEIS - C.998. F.4006-3838/9144-6312. Plantão sáb/dom. Ed Etoile apto c/ 3/4 sd 1 ste, piso novo. arm na coz c/ banc e pia granito. arm na suite e no corredor R$ 220 mil. APV778.

PROCURADORIA DE IMÓVEIS - C.998. F.4006-3838/9144-6312. Plantão sáb/dom. Apto em ótm localiz, 3/4 snd 1 ste. 2º andar. R$ 170 mil. APV.671

PROCURADORIA DE IMÓVEIS - C.998. F.4006-3838/9144-6312. Plantão sáb/dom. Melhor apto de Natal, 490 m2 de área útil, 3 stes todas c/ closet + escrit. ótm ar de lazer,acab de qualid, R$ 2 milhões. APV-343.

ALIANÇA IMOBILIÁRIA - C.1621. F.3234-3333. Apto c/3/4 sdo 1 ste. arm, sl p/2 amb, var, wc soc, coz, ár serv, gar p/2 auto, lazer c/pisc, slão festas, próx à supermercado, colégio, hospitals, etc. R$ 140 mil. A-2854.

+ de 3 Quartos

PROCURADORIA DE IMÓVEIS - C.998. F.4006-3838/9144-6312. Plantão sáb/dom. Alto padrão, na Getúlio Vagas. 4 sts, 4 sl, lavabo, coz ampla novo. 417m2. APV-579.

PROCURADORIA DE IMÓVEIS - C.998. F.4006-3838/9144-6312. Plantão sáb/dom. Soneto Potengi pré-lançam. Aptos de 208,59 m2. 4 sts,var, pisc adult/inf, sauna. A partir R$ 540.560,99. APV-695.

1.1 Planalto

Planalto

1 Quarto

ALIANÇA IMOBILIÁRIA - C.1621. F.3234-3333. Ap 100% financ pela CEF, esta é sua grande opor de casa própria, à partir R$ 57 mil. A-3893.

Praias

1 Quarto

CAIO FERNANDES - C.1191. F.4008-0001. www.caiofernandes.com.br. Plantão sábado/dom/feriados das 8 às 17h. Praia Buzios apt c/ 35m2, quarto c/ var, sl, wc soc, coz amenc. 1 vg gar. ár lazer c/ piscina, slão jogos, churr, slão fest. R$ 82 mil. APV.13683

PERES & PERES IMÓVEIS - C.1607. F.4006-0207. Praia do Meio. 1 ste, sl, coz, var, ár serv, 1 gar. 59,19m2. R$ 75 mil. AV-00994.

2 Quartos

PROCURADORIA DE IMÓVEIS - C.998. F.4006-3838/9144-6312. Plantão sáb/dom. Apt Corais de Cotovelo, andar alto, mobil, 2/4 sd 1 ste. R$ 180 mil. APV.565.

PROCURADORIA DE IMÓVEIS - C.998. F.4006-3838/9144-6312. Plantão sáb/dom. Apt Porto Mirim Pré-lançamento, 2/4 1 ste, ampla ár lazer, a partir. R$ 126.700,00. APV 731.

3 Quartos

AREIA PRETA - Cond. Maria Olga, beira-mar um p/andar, área útil 176m2, var, 3 stes s/01 master c/closet, coz c/armários, área serv, dep, emp, 2 elevadores, salão festas, lazer c/pisc, desocupado à partir de Agosto. R$ 460 mil. Tr. Direto c/prop. F. 9974-5007

CAIO FERNANDES - C.1191. F.4008-0001. www.caiofernandes.com.br. Plantão sábado/dom/feriados das 8 às 17h. Praia Pirangi apto 126m2, 3/4 snd 1 suit c/ arms, 2 sls, coz c/ arms, dep emp, ár serv, depósito. 2 vg gar, ár lazer c/ piscina e churr. ld somb, todo mobiliado. ótm opor R$ 400 mil. APV.13864

Ponta Negra

PROCURADORIA DE IMÓVEIS - C.998. F.4006-3838/9144-6312. Plantão sáb/dom. Studio da Praia 26º and, ót vista da praia de P Negra. ótimo padrão. APV613

1 Quarto

PROCURADORIA DE IMÓVEIS - C.998. F.4006-3838/9144-6312. Plantão sáb/dom. Flat Ponta Negra Beach, 100m da praia, ótimo amb. recém-entregue, mobil e no poll, previsão de bom retorno, somente. R$ 130 mil. FV62.

ALIANÇA IMOBILIÁRIA - C.1621. F.3234-3333. Ap c/excel vista p/o mar. fácil acesso e ótima localiz. 1/4, sl, coz, serv, wc, 44m2. R$ 170 mil. A-3167.

ALIANÇA IMOBILIÁRIA - C.1621. F.3234-3333. Oport c/ 1/4, sl c/var, coz, wc soc, elev, revest. próx ao Praia ao Shopping, a 3 minutos praia. desocupado qtado, esperando sua visita. R$ 130 mil. A-3474.

1.1 Ponta Negra

ALIANÇA IMOBILIÁRIA - C.1621. F.3234-3333. Ap c/linda vista p/o mar, 1/4 sdo ste, sl, coz, wc soc, terraço, lazer compl, á 100 m praia total mobil, qtado R$ 375 mil. A-3595

PERES & PERES IMÓVEIS - C.1607. F.4006-0207. 1/4, 1 sl, coz, var, pisc, gar, 2 elev, sl festa playg, 46,52m2. R$ 160 mil. AV-01001

2 Quartos

PROCURADORIA DE IMÓVEIS - C.998. F.4006-3838/9144-6312. Plantão sáb/dom. Maximum H Service apt c/ 2/4 sdo 1 ste. wc soc,coz. sl, var vista p/mar R$ 250 mil. APV743

PROCURADORIA DE IMÓVEIS - C.998. F.4006-3838/9144-6312. Plantão sáb/dom. Rota do Sol apt c/ 2/4 sd 1 ste. 2 sl. var, pisc. ár.lazer. À 5 min de Pirangi APV527.

VALOR IMÓVEIS RN- Creci J.1833. F.3201-3000. Novo 2/4 s/1 ste, wc soc, coz, 51m2. R$ 190 mil. AV 1083

ALIANÇA IMOBILIÁRIA - C.1621. F.3234-3333. Apart c/2/4, wc soc, sl, var, coz, cond c/3 elev gerador gás, pisc, sauna, sl jogos, sl festas, churrasq, revest R$ 220 mil. A-1233.

ALIANÇA IMOBILIÁRIA - C.1621. F.3234-3333. ótimo apto c/2/4, wc soc, sl, coz, ár serv, var agr R$ 180 mil. A-1283

ALIANÇA IMOBILIÁRIA - C.1621. F.3234-3333. Ap ótimo, 2/4 sl, var, coz, excel vista p/o mar e Morro do Careca. R$ 220 mil. A-3067.

PERES & PERES IMÓVEIS - C.1607. F.4006-0207. 2/4 snd 2 sts, 1 sl, coz, copa churrasq, pisc. 1 gar, 2 elev, sl festa, playg. 53m2. R$ 185 mil. AV-01064

PERES & PERES IMÓVEIS - C.1607. F.4006-0207. 2/4 snd 1 ste, sl, coz, arm no qto, var, pisc 1 gar, 2 elev, sl de festa. 54 m2 R$ 220 mil. AV-01006

3 Quartos

J.VIEIRA ESC IMOB - C/525 F.3217-1544/9983-2901. Fax 3217-7843. Apto e Flats, temos vários aptos e flats em P Negra e Adjacências.

PROCURADORIA DE IMÓVEIS - C.998. F.4006-3838/9144-6312. Plantão sáb/dom. Corais de P.Negra 3/4 sd 1 ste, sl p/ 2 amb, coz, á.serv, ár lazer compl, 2 vgs gar R$ 270 mil. APV745

PROCURADORIA DE IMÓVEIS - C.998. F.4006-3838/9144-6312. Plantão sáb/dom. Corais de Ponta Negra. 3/4(1 ste). 2 sl, coz c/ arm wc soc, wc emp, 2 vg, ár lazer compl. R$ 235 mil. APV.356

ALIANÇA IMOBILIÁRIA - C.1621. F.3234-3333. Ap c/ 93m2/94m2. 3/4, 1 qto reversível hidro, wc soc, sl jantar, sl visita, avr, coz, ár serv, dep emp, wc emp, 2 vgs na gar, 2 elev, gerador, central gás, pisc, slão festas R$ 255 mil. A-2196

VALOR IMÓVEIS RN-Creci. J.1833. F.3201-3000. Apt Corais de Ponta Negra exc oport, 3/4, 1 suit + dep, sl p/ 2 amb, coz americ, wc, 2 vg gar, lazer compl R$ 250 mil. AV.0795

1.1 Ponta Negra

CAIO FERNANDES - C.1191. F.4008-0001. www.caiofernandes.com.br. Plantão sábado/dom/feriados das 8 às 17h. Apto 111 m2, 3/4 snd 2 suit, sl p/ 2 amb, var, dep emp, ár serv, depósito. ár lazer comp, 2 vg gar snd 1 cob, 17º and, novo. R$ 350 mil. APV.13848.

CAIO FERNANDES - C.1191. F.4008-0001. www.caiofernandes.com.br. Plantão sábado/dom/feriados das 8 às 17h. Apt novo 99 m2, 3/4 snd 1 suit, sl p/ 2 amb, var, dep emp, ár srv, ár. lazer comp, 2 vg gar cob, vista p/ mar R$ 250 mil. APV.14111

EXPANSÃO IMÓVEIS - C.1772. F.3206-2424. Oport. Corais de Ponta Negra. sl 2 amb, 3/4 (1 ste) wc soc, coz, á.serv, dep emp, lazer. 230 mil. EI166

Tirol

PROCURADORIA DE IMÓVEIS - C.998. F.4006-3838/9144-6312. Plantão sáb/dom. Alto do Tirol cobertura c/ 207m2 de ár privativa, exc loc, piso porcelanato, exc ár lazer R$ 830 mil. APV767.

ALIANÇA IMOBILIÁRIA - C.1621. F.3234-3333. Apt ótm loc. preço de ocasião R$ 160 mil. A-3936.

2 Quartos

PROCURADORIA DE IMÓVEIS - C.998. F.4006-3838/9144-6312. Plantão sáb/dom. Hanna Salieh pré-lanç aptos de 55,50 m2 e 82 m2, 2/4 e 3/4 snd 1 ste, var, piscinas adult/inf, sauna. A partir de R$ 133.255,50. APV694.

PROCURADORIA DE IMÓVEIS - C.998. F.4006-3838/9144-6312. Plantão sáb/dom. Ed Paaathernon apt novo, 2/4 sd 1 ste, wc soc, coz americ, sl fest. R$ 130 mil. APV764.

PROCURADORIA DE IMÓVEIS - C.998. F.4006-3838/9144-6312. Plantão sáb/dom. Res Caboatã, apto bem localiz, próx ao Midway Mall, 2/4 sd 1 ste, ár lazer. 55m2 AC. R$ 140 mil. APV735.

VALOR IMÓVEIS RN - Creci 1833. F.3201-3000. Ótimo apto 2/4 s/1 st, sl, var, wc, lazer, 1 vg, próx ao Memorial. R$ 153 mil. AV-1081

VALOR IMÓVEIS RN - Creci 1833. F.3201-3000. Apt 2/4 snd 1 ste, sl p/ 2 amb, coz, wc soc, sl fest, 2 elev, 1 vaga, 170 mil. AV.1153.

VALOR IMÓVEIS RN - Creci 1833. F.3201-3000. Apt 2/4 snd 1 ste, sl p/ 2 amb, wc soc, 2 elev, 1 vag R$ 150 mil. AV 1155.

VALOR IMÓVEIS RN - Creci 1833. F.3201-3000. Apto novo, 2/4 s/1 st c/closet, sl p/2 amb, var, wc soc, 80m2 ár privada, 1 vg, bem localiz, ótima opor. R$ 180 mil ac proposta

ALIANÇA IMOBILIÁRIA - C.1621. F.3234-3333. Apt ótm loc, novo, 2/4 snd 1 suit, 56m2, 1 vaga cob sombra, ventild, infra-estrut comp. R$ 155 mil. A-3948.

CAIO FERNANDES - C.1191. F.4008-0001. www.caiofernandes.com.br. Plantão sábado/dom/feriados das 8 às 17h. Apt novo, 55m2, 2/4 snd 1 suil, sl p/ 2 amb, var, ár serv, coz amenc, ár lazer comp, 1 vg gar cob, 10º and, R$ 140 mil. APV.13912.

1.1 Tirol

CAIO FERNANDES - C.1191. F.4008-0001. www.caiofernandes.com.br. Plantão sábado/dom/feriados das 8 às 17h. Apt novo, 55m2, 2/4 snd 1 suit, sl p/ 2 amb, coz amenc, ár serv, 1 vg gar cob, ár lazer c/ piscina e slão fest, ótm estrut de condomínio, exc loc, R$ 150 mil. APV.13992.

CAIO FERNANDES - C.1191. F.4008-0001. www.caiofernandes.com.br. Plantão sábado/dom/feriados das 8 às 17h. Apt novo, 55m2, 2/4 snd 1 suit, sl p/ 2 amb, var, ár serv, coz amenc, ar lazer comp. 1 vg gar cob, 10º and. R$ 140 mil. APV.13912.

PERES & PERES IMÓVEIS - C.1607. F.4006-0207. 2/4 snd 1 ste, 2 sls, coz, var, ar serv, pisc, 1 gar, 2 elev, sl de festa, playground. 56m2. R$ 60 mil + saldo devedor. AV-00985.

PERES & PERES IMÓVEIS - C.1607. F.4006-0207. 2/4 snd 1 ste, 2 sls, coz, var, churrasq, pisc, 1 gar, 2 elev, sl de festa, playground 57m2. R$ 166 mil AV-01008.

3 Quartos

BEM LOCALIZADO - na Av Hermes da fonseca, 3/4. F.8846-1291/9148-8460

J.VIEIRA ESC IMOB - C/525. F.3217-1544/9983-2901. Fax 3217-7843. Apto, excel cond fech, novo, desocup, c/3/4 sdo 1 ste, sl ampla, wc soc, copa/coz, ár serv, dep emp, gar, 2 elev, ár lazer compl. Qtado. R$ 220 mil. Temos outras opções.

PROCURADORIA DE IMÓVEIS - C.998. F.4006-3838/9144-6312. Plantão sáb/dom. Pré-lançamento, aptos c/ 2 ou 3/4, lazer c/ ótm acab, Próx Parq das Dunas APV525

PROCURADORIA DE IMÓVEIS - C.998. F.4006-3838/9144-6312. Plantão sáb/dom. Apto c/ 3/4 sd 1 ste dep emp, 2 sl, 2 vg gar, ár lazer comp R$ 235 mil. APV682

PROCURADORIA DE IMÓVEIS - C.998. F.4006-3838/9144-6312. Plantão sáb/dom. Apto c/200m2, 3 sts, sl p/4 amb, vista total do Pq Dunas, reformado recente. R$ 300 mil. APV690.

PROCURADORIA DE IMÓVEIS - C.998. F.4006-3838/9144-6312. Plantão sáb/dom. Apto luxo todo de 1ª, diferenciado. 3/4 sd 3 ste, 4 sl, piso porcelanato, var, ár lazer comp, 3 vg gar, exc loc, R$ 1.050.000,00. APV576.

PROCURADORIA DE IMÓVEIS - C.998. F.4006-3838/9144-6312. Plantão sáb/dom. Ed Carlos Gondim pré-lançamento, apt c/ 109m2, 3/4 2 suit, a partir R$ 269.183,28. APV779

VALOR IMÓVEIS RN- Creci. J.1833. F.3201-3000. Excel apto decorad c/ bom gost, 3 stes c/ arm. sl 2 amb, lav, var, coz c/ arm, depend. 160m2, 3 vgs gar. R$ 380 mil. AV.0694.

ALIANÇA IMOBILIÁRIA - C.1621. F.3234-3333. Ap local nobre, próx hospital, clínicas, praias Areia preta c/espaço p/seu conforto, med 180m2, 3/4 sdo 1 ste, 2 sls, wc soc, var, hidro, 2 vgs p/autos, etc, lazer c/pisc, slão festas/jogos, qdra poliesportiva, churrasq, sombra. R$ 270 mil. A-1825.



1.1 Tirol

1.1 Apartamento Compra e Venda

Tirol

3 Quartos

ALIANÇA IMOBILIÁRIA - C.1621. F.3234-3333. Ap Rua Resid, 190m2, 3 sts, esc, dep compl, andar baixo, 3 vgs gar, arm em todos os cômodos, fino acab. R$ 350 mil. A-3346.

ALIANÇA IMOBILIÁRIA - C.1621. F.3234-3333. Ap ótimo hovo c/3/4 sdo 1 ste, sl p/2 amb, copa, coz, ár serv, dep emp, próx ao Midway. R$ 215 mil Ac imóvel. A-3666.

ALIANÇA IMOBILIÁRIA - C.1621. F.3234-3333. Ap Excel, local nobre, 186m2, c/3 sts, closet, sl p/2 amb, lavabo, arm, coz c/desp, 2 vgs gar, cond c/salão festas, copa p/apoio, ac de 1ª qualidade p/vc morar bem. R$ 360 mil. A-3709.

ALIANÇA IMOBILIÁRIA - C.1621. F.3234-3333. Exc apt repasse a poucos metros da Hermes da Fonseca 3/4 sd 1 ste, sl p/2 amb, var, wc soc, coz, ár serv, dep comp, 99m2 R$ 73 mil + débito. A-3914.

PERES & PERES IMÓVEIS - C.1607. F.4006-0207. 3/4 sdo 3 sts, 3 sls, coz, copa, dep emp, esc, var, wc serv, desp, pisc, 3 gar, 2 elev, sl festa, 226m2. R$ 570 mil. AV-00626.

GOULART NETO C.972 F: 3218-1340/8814-4396 - 3º andar,elev, piscina,3/4 suite e coz. com armários, sombra, cond.R$ 320,00 R$ 140 Mil.

+ de 3 Quartos

PROCURADORIA DE IMÓVEIS - C.998. F.4006-3838/9144-6312. Plantão sáb/dom. Apt 4 sts c/arm, sl p/3 amb, coz c/arm, lav, 3 vgs, ár lazer. R$ 500 mil. APV.410.

PROCURADORIA DE IMÓVEIS - C.998. F.4006-3838/9144-6312. Plantão sáb/dom. Apto de luxo, c/ vista p/ Pq Dunas. 220m2 de A.P, 4/4 sd 3 ste, lazer, td ambient, c/ arm. Localiz central, sombra, ventild. APV546.

PROCURADORIA DE IMÓVEIS - C.998. F.4006-3838/9144-6312. Plantão sáb/dom. Apt alto padrão, 4 suít, 3 vag, + dep, sl fest, pisc, qdra. APV412.

PROCURADORIA DE IMÓVEIS - C.998. F.4006-3838/9144-6312. Plantão sáb/dom. Exc apt 4 stes, sl p/ 4 amb, var grand, copa/coz, dep emp, arm nos qts e na coz, ár lazer, and alto. APV431.

PROCURADORIA DE IMÓVEIS - C.998. F.4006-3838/9144-6312. Plantão sáb/dom. Apt Living Garden Pré-lançamento, c/145m2 e 3 sts e 172m2 c/4 sts, exc ár lazer, ent prevista p/2010. APV656.

PROCURADORIA DE IMÓVEIS - C.998. F.4006-3838/9144-6312. Plantão sáb/dom. Pré-Lançamento Rua Jundiaí, 4/4 sdo 2 sts, 150m2 de área, a partir. R$ 389 mil. APV750.

PROCURADORIA DE IMÓVEIS - C.998. F.4006-3838/9144-6312. Plantão sáb/dom. Cond Solar Tirol exc cobertura 4/4 sd 3 st, esc, 3 sl, arm na coz, wc c/ arm e box, banheira na master, piscina, churr, exc loc, 3 vg gar. APV711.

J.VIEIRA ESC IMOB - C/525. F.3217-1544/9983-2901 Fax 3217-7843. Exc loc (cobertura) c/ 236m2 área const, cond tech, 4 vagas gar, 2 elev, c/ 4/4 s/stes, sala ampla p/ 3 amb, wc comp, cop coz, ár serv, dep emp, quitado, R$ 280 mil. Temos outras opções.

VALOR IMÓVEIS RN - Creci J.1833. F.3201-3000. apt c/ vista p/ Mata Atlantica, Belissimo 300m2, 4 sts, esc, sl 3 amb, lavabo c/arm, coz projeto, blindex etc, 3 vgs c/lazer, compl, oport. AV.1124.

VALOR IMÓVEIS RN - Creci J.1833. F.3201-3000. Ótm apt c/ vista panorâmica da cidade, 330 m2, andar alto, piso em granito, 4 stes, sl p/ 3 amb, lavabo, var, escrit, coz, c/ armar, depend, ár, lazer, 4 vgs. AV 0711.

VALOR IMÓVEIS RN - Creci J.1833. F.3201-3000. Novo, 4 stes, sl p/ 4 amb, lavabo, coz, depend, 186 m2, 3 vgs, reformado na planta. AV 0742.

VALOR IMÓVEIS RN - Creci J.1833. F.3201-3000. Excel, padrão, 4 stes c/ armar, sl p/ 2 amb, lavabo, var coz, c/ armar, depend, lazer, 230 m2, 3 vgs. AV 0759.

ALIANÇA IMOBILIÁRIA - C.1621. F.3234-3333. Ap c/ótima localiz, 4 sts, arm, 2 sls, lavabo, coz, ár serv, gar p/2 autos, dep compl, lazer c/sauna, pisc, churrasq, sião festas/jogos, no centro. R$ 450 mil. A-3974.

ALIANÇA IMOBILIÁRIA - C.1621. F.3234-3333. Ap excel boa localiz, 240m2 privativa 4 sts, lavabo, ár/c/local pra esc, 2 sts, coz, ár serv, dep emp, gar p/3 autos, lazer c/psic, adult/inf, bar apoio, churrasq, playg. R$ 700 mil. A-3975.

CAIO FERNANDES - C.1191. F.4008-0001. www.caiofernandes.com.br. Plantão sábado/dom/feriados das 8 às 17h. Apt 254 m2, 4 suit, closet, arm emb, avr, hidro, sl p/3 amb, esc, coz c/ arm, desp, ár serv, dep emp, 1 sl p/2 amb, var c/blindex, wc c/blindex, ár serv, 2 vgs gar sdo 1 cob, ár lazer compl, ótima oport. R$ 550 mil. APV14299.

CAIO FERNANDES - C.1191. F.4008-0001. www.caiofernandes.com.br. Plantão sábado/dom/feriados das 8 às 17h. Apt 328 m2, 4/4 snd 3 suit c/ arms amb, closet, hidro, 3 sl p/ 2 amb cada, escrit, 2 lavb, 2 wc, coz c/ arms, desp, ár serv, depósito, 3 vg ga, ár, lazer compl, exc estrut de condominio, ótm loc, R$ 780 mil. APV14117.

PERES & PERES IMÓVEIS - C.1607. F.4006-0207. 4/4 sdo 4 sts closet, 3 sls, coz, copa, arm no qto, lavand, dep emp, esc, var, wc serv, ár serv, desp, churrasq, pisc, 4 gar, 2 elev, sl festa, playg, 290m2. R$ 900 mil. AV-01076.

Zona Sul

2 Quartos

PROCURADORIA DE IMÓVEIS - C.998. F.4006-3838/9144-6312. Plantão sáb/dom. Porto Palladio pré-lançamento próx ao Rede Mais Nova Parnamirim, 2/4, sdo 1ste lazer c/ fitness equipado, elev, a partir de 89.910,00 c/ financ. APV505.

1.2 Alecrim

1.2 Apartamento Aluga

Alecrim

1 Quarto

PROCURADORIA DE IMÓVEIS - C.998. F.4006-3838/9600-0626. Plantão sáb/dom. Kitnet Vitória sl, 1/4, wc soc. R$ 320,00 + tx e IPTU. APL025.

PROCURADORIA DE IMÓVEIS - C.998. F.4006-3838/9600-0626. Plantão sáb/dom. Kitnet Esperança, sl, 1/4, wc soc, coz, ár serv. R$ 280,00 + tx e IPTU. APL111.

Alecrim Preta

2 Quartos

ALUGUE COM VALOR - Creci J.1833. F.3201-3000/3201-6262. Sl p/2 amb, 2/4, wc soc, coz, var, apto todo mobiliado, aluguel de temporada R$ 1.400,00 c/ taxas inclusas. AA-56.

CAIO FERNANDES - C.1191. F.4008-0001. Plantão sábado/dom/feriados das 8 às 17h. Apto c/ 2/4 sdo 1 ste, var, sl, wc soc, coz, ár lazer, compl, gar cob, elev. R$ 1.200,00 + cond. APA-8722.

Bairro Latino

2 Quartos

APTO- Todo mobiliado F:8869-5355 / 3213-2316

Barro Vermelho

2 Quartos

CAIO FERNANDES - C.1191. F.4008-0001. Plantão sábado/dom/feriados das 8 às 17h. Apt novo em boa localiz c/2/4, sl, coz c/arm, wc soc, ár lazer. 2 vgs gar. R$ 850,00 c/IPTU Incluso + Con. APA-3632.

CAIO FERNANDES - C.1191. F.4008-0001. Plantão sábado/dom/feriados das 8 às 17h. Apt novo c/2/4 sdo 1 ste, sl ampla, wc soc, coz c/arm, ár serv, ar lazer compl, 1 vga gar, elev, lado sombra. R$ 800,00 + cond. APA-9609.

CAIO FERNANDES - C.1191. F.4008-0001. Plantão sábado/dom/feriados das 8 às 17h. Apt 2/4 sdo 1 ste, sl, wc soc, coz, ár serv, ár lazer, 1 vg gar, elev. R$ 780,00 + cond. APA-3651.

Candelária

2 Quartos

PROCURADORIA DE IMÓVEIS - C.998. F.4006-3838/9600-0626. Plantão sáb/dom. Apto, sl, 2/4, coz, wc soc, ár serv, gar, portão, eletr. R$ 500,00 + tx e IPTU. APL.004.

CAIO FERNANDES - C.1191. F.4008-0001. Plantão sábado/dom/feriados das 8 às 17h. Apto c/ 2/4, sl p/2 amb, dep emp, wc soc, ár serv, 1 vg gar cob. R$ 600,00 + cond. APA-94.

CAIO FERNANDES - C.1191. F.4008-0001. Plantão sábado/dom/feriados das 8 às 17h. Apto novo c/2/4 sdo 1 ste, sl, coz, ár serv, pisc, 1 vg gar. R$ 800,00 + cond. APA-9605.

CAIO FERNANDES - C.1191. F.4008-0001. Plantão sábado/dom/feriados das 8 às 17h. Apto novo c/2/4 sdo 1 ste, sl, coz, ár serv, pisc, 1 vg gar. R$ 800,00 + cond. APA-9605.

3 Quartos

EXPANSÃO IMÓVEIS - C.1772. F.3206-2424. Amplo ap, sl 2 amb, var, 3/4 (1 ste) wc soc, coz, á.serv, dep emp, 2 vg, 1.200. EI948.

+ de 3 Quartos

CAIO FERNANDES - C.1191. F.4008-0001. Plantão sábado/dom/feriados das 8 às 17h. Casa c/4/4 sdo 3 sts, sl p/3 amb, var, lavabo, wc soc, coz c/arm, desp, dep emp, ár serv, 2 vgs gar cob, 200 mts. R$ 1.300,00 + cond. APA.116.

CAIO FERNANDES - C.1191. F.4008-0001. Plantão sábado/dom/feriados das 8 às 17h. Apto alto Padrão, 4 sts sdo 1 master, sl p/2 amb, lavabo, var ampla, coz c/arm, desp, ár serv, dep, ár lazer compl, 4 vgs gar, elev. R$ 3.200,00 + cond. APA.3649.

Capim Macio

TEC IMOBILIÁRIA - C.1718 F:3221-2222/9981-0538. Kitnet, 2 amb, sl, qto c/wc. R$ 350,00 + tx.

1 Quarto

PERES & PERES IMÓVEIS - C.1607. F.4006-0207. Apto. 2 suit, 1 sl, wcs, coz, var, ár serv, gar. R$ 650,00 + taxas. Cond. Porto Potengi. AL00085.

Cidade Satélite

2 Quartos

PROCURADORIA DE IMÓVEIS - C.998. F.4006-3838/9600-0626. Plantão sáb/dom. Res Vitória, sl 2/4, wc soc, coz americ, ld somb, ár lazer, 1 vg gar, imóvel novo, R$ 450,00 + tx e IPTU. APL235.

CAIO FERNANDES - C.1191. F.4008-0001. Plantão sábado/dom/feriados das 8 às 17h. Apto recem const c/2/4, sl, wc soc, coz, ár serv, 1 vg gar. R$ 400,00 + cond. APA 1407.

CAIO FERNANDES - C.1191. F.4008-0001. Plantão sábado/dom/feriados das 8 às 17h. Apto c/2/4, sl, wc soc, coz, ár serv, 1 vg gar. R$ 400,00 + cond. APA 3656.

CAIO FERNANDES - C.1191. F.4008-0001. Plantão sábado/dom/feriados das 8 às 17h. Apto c/2/4, sl p/2 amb, coz ár serv, churrasq, 1 vg gar. R$ 450,00 + cond. APA.6643.

Cidade Verde

3 Quartos

CAIO FERNANDES - C.1191. F.4008-0001. Plantão sábado/dom/feriados das 8 às 17h. Apto c/ 3/4, sdo 1 ste, sl p/2 amb, wc soc, coz c/arm, ár serv, pisc, 1 vg gar. R$ 800,00 - cond. APA 3631.

Dix-Sept Rosado

2 Quartos

CAIO FERNANDES - C.1191. F.4008-0001. Plantão sábado/dom/feriados das 8 às 17h. Kitnet c/2/4, wc soc, sl, coz, var. R$ 400,00 + Taxas. APA3647.

PERES & PERES IMÓVEIS - C.1607. F.4006-0207. Apto. 2/4, sl, coz, wc soc, lav, var, ár serv, desp (sem garagem) c/ fotos no site. R$ 400,00 + txs. AL-00238.

Emaús

2 Quartos

ALUGUE COM VALOR - Creci J.1833. F.3201-3000/3201-6262. 1 sl p/2 amb, 2/4, wc soc, coz, cond, resid porto emaús, prox a brasinox a 150 mts da BR 101 1ª locação apto novo vale a pena conferir R$ 400,00 c/cond. AA-48.

Lagoa Nova

1 Quarto

TEC IMOBILIÁRIA - C.1718 F:3221-2222/9981-0538. Edf Jacumã, próx a UFRN, elev, slão festa, play, 1/4 + 1 revers, 2 wcs, coz, ár serv. R$ 400,00 + Taxas.

PROCURADORIA DE IMÓVEIS - C.998. F.4006-3838/9600-0626. Plantão sáb/dom. Cond Sta Alice sl, 1/4, wc soc c/ box, coz á.serv, 1 vg gar R$ 450,00 + tx e IPTU. APL304.

PERES & PERES IMÓVEIS - C.1607. F.4006-0207. 1/4. sl, wc soc, coz c/ arm, lav. 1 vg gar, sl fest, área 35m2 R$ 700,00 c/ taxa de cond inclusa + taxas. AL-00239.

2 Quartos

TEC IMOBILIÁRIA - C.1718 F:3221-2222/9981-0538. Edf D Antônio, próx Hospital do Coração, pisc, slão festas play, 2/4 + 1 revesível, 2 wcs, coz, ár serv. R$ 450,00 + Taxas.

PROCURADORIA DE IMÓVEIS - C.998. F.4006-3838/9600-0626. Plantão sáb/dom. Amintas Barros, sl, 2/4, wc soc c/box, copa, coz, ár serv, dep emp c/wc. R$ 400,00 + tx e IPTU. APL048.

CAIO FERNANDES - C.1191. F.4008-0001. Plantão sábado/dom/feriados das 8 às 17h. Apto c/2/4, sl, wc soc, dep, 1 vg gar. R$ 550,00 + cond. APA.1929.

1.2 Lagoa Nova

CAIO FERNANDES - C.1191. F.4008-0001. Plantão sábado/dom/feriados das 8 às 17h. 2/4 snd 1 ste, var, sl p/ 2 amb, coz, dep. empr, ár serv, pisci, 1 vg gar, ld smb. R$ 600,00 + cond. APA 4471.

CAIO FERNANDES - C.1191. F.4008-0001. Plantão sábado/dom/feriados das 8 às 17h. Apto c/2/4, sl, wc soc, coz, dep emp, ár serv, 2 vgs gar. R$ 600,00 + cond. APA-8040.

EXPANSÃO IMÓVEIS - C.1772. F.3206-2424. Sl 2 amb, 2/4, wc soc, coz, á.serv, dep emp, 500. EI1045.

3 Quartos

PROCURADORIA DE IMÓVEIS - C.998. F.4006-3838/9600-0626. Plantão sáb/dom. Apto Cond Poliguar, sl, 3/4 sd 1 ste, wc soc c/ box, coz, esc, ár serv, pisc, 1 vg gar. R$ 630,00 + tx e IPTU. APL-213.

CAIO FERNANDES - C.1191. F.4008-0001. Plantão sábado/dom/feriados das 8 às 17h. Apto c/ 3 sts, hidro, sl p/2 amb, lavabo, coz c/arm, dep emp, ár serv, 3 vgs gar, 180 mts. R$ 2.500,00 + cond. APA-3668.

CAIO FERNANDES - C.1191. F.4008-0001. Plantão sábado/dom/feriados das 8 às 17h. Apto c/ 3/4 sl, coz, ár serv, R$ 600,00 + cond. APA-9608.

CAIO FERNANDES - C.1191. F.4008-0001. Plantão sábado/dom/feriados das 8 às 17h. Apto 3 stes, closet, sl p/ 2 amb, lavabo, coz, c/ armar, dep, empr, ár, serv, desp, ár, lazer, 2 vgs gar snd 2 cob. R$ 1.500,00 + cond. APA-4275.

CAIO FERNANDES - C.1191. F.4008-0001. Plantão sábado/dom/feriados das 8 às 17h. Apto c/ 3/4 sdo 1 ste, sl, var, wc soc, coz, churrasq, s/festas, 1 vg gar. R$ 700,00 + cond. APA-3673.

Morro Branco

2 Quartos

ALUGUE COM VALOR - Creci J.1833. F.3201-6262/3201-3000. Sl 2 amb, 2/4, wc soc, coz amerc, 1 vg. R$ 600,00 + cond. AA-104.

CAIO FERNANDES - C.1191. F.4008-0001. Plantão sábado/dom/feriados das 8 às 17h. Apto c/ 3/4, sl, coz, ár serv. R$ 450,00 + cond. APA-705.

+ de 3 Quartos

EXPANSÃO IMÓVEIS - C.1772. F.3206-2424. Ap c/ 360m2, sl 3 amb, var, escrit, lav, 4 ste, coz, d+ dep, 3 vgs.lazer, 2.300. EI1026.

Cidade Alta

2 Quartos

PERES & PERES IMÓVEIS - C.1607. F.4006-0207. Apto. 2 suit, 1 sl, wcs, coz, var, ár serv, gar. R$ 650,00 + taxas. Cond. Porto Potengi. AL00085.

Cidade Satélite

2 Quartos

PROCURADORIA DE IMÓVEIS - C.998. F.4006-3838/9600-0626. Plantão sáb/dom. Res Vitória, sl 2/4, wc soc, coz americ, ld somb, ár lazer, 1 vg gar, imóvel novo, R$ 450,00 + tx e IPTU. APL235.

CAIO FERNANDES - C.1191. F.4008-0001. Plantão sábado/dom/feriados das 8 às 17h. Apto recem const c/2/4, sl, wc soc, coz, ár serv, 1 vg gar. R$ 400,00 + cond. APA 1407.

CAIO FERNANDES - C.1191. F.4008-0001. Plantão sábado/dom/feriados das 8 às 17h. Apto c/2/4, sl, wc soc, coz, ár serv, 1 vg gar. R$ 400,00 + cond. APA 3656.

CAIO FERNANDES - C.1191. F.4008-0001. Plantão sábado/dom/feriados das 8 às 17h. Apto c/2/4, sl p/2 amb, coz ár serv, churrasq, 1 vg gar. R$ 450,00 + cond. APA.6643.

Cidade Verde

3 Quartos

CAIO FERNANDES - C.1191. F.4008-0001. Plantão sábado/dom/feriados das 8 às 17h. Apto c/ 3/4, sdo 1 ste, sl p/2 amb, wc soc, coz c/arm, ár serv, pisc, 1 vg gar. R$ 800,00 - cond. APA 3631.

Dix-Sept Rosado

2 Quartos

CAIO FERNANDES - C.1191. F.4008-0001. Plantão sábado/dom/feriados das 8 às 17h. Kitnet c/2/4, wc soc, sl, coz, var. R$ 400,00 + Taxas. APA3647.

PERES & PERES IMÓVEIS - C.1607. F.4006-0207. Apto. 2/4, sl, coz, wc soc, lav, var, ár serv, desp (sem garagem) c/ fotos no site. R$ 400,00 + txs. AL-00238.

Emaús

2 Quartos

ALUGUE COM VALOR - Creci J.1833. F.3201-3000/3201-6262. 1 sl p/2 amb, 2/4, wc soc, coz, cond, resid porto emaús, prox a brasinox a 150 mts da BR 101 1ª locação apto novo vale a pena conferir R$ 400,00 c/cond. AA-48.

Lagoa Nova

1 Quarto

TEC IMOBILIÁRIA - C.1718 F:3221-2222/9981-0538. Edf Jacumã, próx a UFRN, elev, slão festa, play, 1/4 + 1 revers, 2 wcs, coz, ár serv. R$ 400,00 + Taxas.

PROCURADORIA DE IMÓVEIS - C.998. F.4006-3838/9600-0626. Plantão sáb/dom. Cond Sta Alice sl, 1/4, wc soc c/ box, coz á.serv, 1 vg gar R$ 450,00 + tx e IPTU. APL304.

PERES & PERES IMÓVEIS - C.1607. F.4006-0207. 1/4. sl, wc soc, coz c/ arm, lav. 1 vg gar, sl fest, área 35m2 R$ 700,00 c/ taxa de cond inclusa + taxas. AL-00239.

2 Quartos

TEC IMOBILIÁRIA - C.1718 F:3221-2222/9981-0538. Edf D Antônio, próx Hospital do Coração, pisc, slão festas play, 2/4 + 1 revesível, 2 wcs, coz, ár serv. R$ 450,00 + Taxas.

PROCURADORIA DE IMÓVEIS - C.998. F.4006-3838/9600-0626. Plantão sáb/dom. Amintas Barros, sl, 2/4, wc soc c/box, copa, coz, ár serv, dep emp c/wc. R$ 400,00 + tx e IPTU. APL048.

CAIO FERNANDES - C.1191. F.4008-0001. Plantão sábado/dom/feriados das 8 às 17h. Apto c/2/4, sl, wc soc, coz, ár serv, 1 vg gar. R$ 550,00 + cond. APA.1929.

1.2 Nova Parnamirim

Nova Parnamirim

TEC IMOBILIÁRIA - C.1718 F:3221-2222/9981-0538 Kitnet, sl c/coz amer, wc + ste gar. R$ 400,00 + Taxas.

2 Quartos

ALUGUE COM VALOR - Creci J.1833. F.3201-3000/3201-6262. Sl 2 amb, 2/4, sdo 2 sts, wc soc, coz, 1 vg, quarita 24 hrs. R$ 550,00 + cond. AA-109.

ALUGUE COM VALOR - Creci J.1833. F.3201-3000/3201-6262. Sl 2 amb, 2/4, wc soc, coz, próx Maria Lacerda 50 metros 1º locação. R$ 500,00 sem taxa de cond. AA-11.

CAIO FERNANDES - C.1191. F.4008-0001. Plantão sábado/dom/feriados das 8 às 17h. Apto 2/4, sl, coz, 1 vg gar. R$ 350,00 + cond. APA-7030.

CAIO FERNANDES - C.1191. F.4008-0001. Plantão sábado/dom/feriados das 8 às 17h. Apto c/2/4 sdo 1 ste, c/arm, sl p/2 amb, esc, var, wc soc, coz, c/arm, ár serv, ár lazer, 2 vgs gar, elev. R$ 650,00 + cond. APA-3646.

CAIO FERNANDES - C.1191. F.4008-0001. Plantão sábado/dom/feriados das 8 às 17h. Apto 2/4, sl, coz, ár serv, 1 vgs gar. R$ 380,00 + cond. APA-3623.

3 Quartos

PROCURADORIA DE IMÓVEIS - C.998. F.4006-3838/9600-0626. Plantão sáb/dom. Apto Jardins do Sul, c/3/4 sdo 1 ste, sl p/2 amb, wc soc, ár lazar 1 vga gar. R$ 600,00. APL.300.

PROCURADORIA DE IMÓVEIS - C.998. F.4006-3838/9600-0626. Plantão sáb/dom. Apto, Cond California Gardens, sl, 3/4 sd 1 ste, wc soc c/box, coz, ár serv, var, central gás. R$ 600,00 + Tx e IPTU. APL069.

PROCURADORIA DE IMÓVEIS - C.998. F.4006-3838/9600-0626. Plantão sáb/dom. Apto, colinas do Sol, sl, 3/4 sd 1 ste, wc soc c/box e arm, coz, ár serv. R$ 470,00 + tx e IPTU. APL.133.

CAIO FERNANDES - C.1191. F.4008-0001. Plantão sábado/dom/feriados das 8 às 17h. 3/4 snd 1 ste, sl, coz, ár, serv, churrasq, 1 vg gar, ld sombra. R$ 650,00 + cond. APA-8634.

CAIO FERNANDES - C.1191. F.4008-0001. Plantão sábado/dom/feriados das 8 às 17h. Apro. 3/4 snd 1 ste, var, sl p/ 2 amb, coz, ár, serv, 1 vg gar. R$ 600,00 + cond. APA 1121.

CAIO FERNANDES - C.1191. F.4008-0001. Plantão sábado/dom/feriados das 8 às 17h. Apto c/3/4 sd 1 suite, sl ampla, wc soc, coz, ár, serv, 1 vg gar, ld smbra. R$ 500,00+cond. Ac-A-8522.

CAIO FERNANDES - C.1191. F.4008-0001. Plantão sábado/dom/feriados das 8 às 17h. Apto c/3/4 snd 1 ste, sl p/2 amb, var, wc soc, coz, ár, serv, gar. R$ 550,00 + cond. APA-1730.

GOULART NETO C.972 F: 3218-1340/8814-4396-3/4. suite,wc social,gradeado/terreo/portão eletr,cozinha com armário,R$ 500,00 incluso cond.gaz,água pag, só energia.

1.2 Nova Parnamirim

EXPANSÃO IMÓVEIS - C.1772. F.3206-2424. Sl 2 amb, var, 3/4 (1 ste) wc soc, coz, á.serv, lazr, 650. EI752.

Petrópolis

2 Quartos

TEC IMOBILIÁRIA - C.1718 F:3221-2222/9981-0538. Edf Kubitschek, elev, gar, sl, var, 2 qto + 1 reversível, coz, ár serv. R$ 600,00 + Taxas.

PROCURADORIA DE IMÓVEIS - C.998. F.4006-3838/9600-0626. Plantão sáb/dom. Cond Dom heitor, sl, 2/4 (1 ste), wc soc, coz, copa, ár, serv. R$ 600,00 + tx e IPTU. APL-204.

CAIO FERNANDES - C.1191. F.4008-0001. Plantão sábado/dom/feriados das 8 às 17h. Apto c/ 2/4 sdo 1 ste, sl, coz, amer, 1 vg gar, ótima localiz. R$ 700,00 + cond. APA-1449.

CAIO FERNANDES - C.1191. F.4008-0001. Plantão sábado/dom/feriados das 8 às 17h. Apto c/ 2/4 sdo 1 ste, sl ampla, wc soc, coz, ár serv, gar, ár ext ampla. R$ 700,00 + cond. APA-91.

CAIO FERNANDES - C.1191. F.4008-0001. Plantão sábado/dom/feriados das 8 às 17h. Apto c/ 2/4 sdo 1 ste, sl ampla, wc soc, coz c/ arm, ár serv, gar, elev, play. R$ 700,00 + cond. APA-4450.

CAIO FERNANDES - C.1191. F.4008-0001. Plantão sábado/dom/feriados das 8 às 17h. Apto c/ 2/4 sdo 1 ste, sl p/ 2 amb, var, wc soc, coz, ár,serv, sl festa, 1 vg gar. R$ 750,00 + Cond. APA-8821.

CAIO FERNANDES - C.1191. F.4008-0001. Plantão sábado/dom/feriados das 8 às 17h. Apto c/ 2/4 c/arm, sl p/ 2 amb, var, wc soc, coz c/arm, dep, ár,serv, gar, elev. R$ 550,00 + cond. APA-3657.

3 Quartos

TEC IMOBILIÁRIA - C.1718 F:3221-2222/9981-0538. Apto próx à UnP, 2 gar, Edf. Villágio Di Roma, elev, play, sl, var, 3/4, coz, ár serv. R$ 600,00 + Taxas.

PROCURADORIA DE IMÓVEIS - C.998. F.4006-3838/9600-0626. Plantão sáb/dom. Edf Dulce Costa, sl, 3/4 sd 3 sts, wc soc, c/box, hidro, copa/coz, ár serv, esc, lavabo, 2 vgs gar. R$ 900,00 + tx e IPTU. APL-283.

Praias

1 Quarto

CAIO FERNANDES - C.1191. F.4008-0001. Plantão sábado/dom/feriados das 8 às 17h. Praia do Meio Apto c/1/4 sl, coz, wc soc, 2 vgs gar. R$ 500,00 c/cond. APA-7887.

PERES & PERES IMÓVEIS - C.1607. F.4006-0207. Apto mob, 1 ste c/ cama casal, arm, sl, var, coz c/ arm, fogão, frigobar, ár,serv, 1 gar, R$ 520,00 incluso cond e IPTU. Cond Dom João. C/ fotos no site. AL00119.

1.2 Praias

2 Quartos

CAIO FERNANDES - C.1191. F.4008-0001. Plantão sábado/dom/feriados das 8 às 17h. Cotovelo Apto c/2/4 sdo 1 ste, sl, wc soc, coz, c/arm, ár serv, ár lazer, 1 vg gar, lado sombra. R$ 2.200,00 + cond (temporada). R$ 800,00 (Anual). APA-6000.

ANA HILDA - Neg Imobiliários. C.2383-J. F.8817-9683/3608-3246. Ap 2/4+ dep, sl, coz, á serv, elev R$ 650,00 + taxas.

ANA HILDA - Neg Imobiliários. C.2383-J. F.8817-9683/3608-3246. Ap 2/4+ dep, sl, coz, á serv, elev R$ 650,00 + taxas.

EXPANSÃO IMÓVEIS - C.1772. F.3206-2424. Praia do Meio sl, var, 2 ste, coz, á.serv, lazer, 700. EI927.

3 Quartos

EXPANSÃO IMÓVEIS - C.1772. F.3206-2424. Cotovelo exc loc, sl 2 amb, 3/4 (1 ste) wc soc, coz, á.serv, dep emp, 2 vg, lazer, 800. EI932.

Ponta Negra

1 Quarto

APARTAMENTOS MOBILIADOS - Fone: 9982-6226. www.apartitemporada.com.br

APTOS MOBILIADOS-vista para o mar,1/4,sl,varanda,cz,wc.F:3086-1019/9421-5108

APTO MOBILIADO-1/4, a 700m da praia. 9983-7577/3082-1094

ALUGUE COM VALOR - Creci J.1833. F.3201-3000/3201-6262. Apto 1/4 sdo ste. R$ 500,00 + cond. AA-21.

CAIO FERNANDES - C.1191. F.4008-0001. Plantão sábado/dom/feriados das 8 às 17h. Apto c/1/4, var, wc soc, coz, pisc. R$ 600,00 + cond. APA 2265.

CAIO FERNANDES - C.1191. F.4008-0001. Plantão sábado/dom/feriados das 8 às 17h. Flat mobil. 1/4, sl, wc soc, coz, amer, pisc, 1 vg gar. R$ 1.200,00 + cond. FLAT 6525.

CAIO FERNANDES - C.1191. F.4008-0001. Plantão sábado/dom/feriados das 8 às 17h. Apto tipo Flat mobil. c/ vista p/mar, 1/4, sl, wc soc, coz, amer, pisc, 1 vg gar. R$ 1.200,00 c/ tudo incluso. APA-6525.

2 Quartos

ALUGUE COM VALOR - Creci J.1833. F.3201-3000/3201-6262. Apto sl, 2/4 sdo 1 ste, wc soc, var, coz c/arm, guarita 24 hrs. R$ 1 mil + cond. AA.24.

CAIO FERNANDES - C.1191. F.4008-0001. Plantão sábado/dom/feriados das 8 às 17h. Apto c/ 2/4 sdo 1 ste, wc soc, sl, coz amer, 1 vg gar. R$ 900,00 + cond. APA-8589.

CAIO FERNANDES - C.1191. F.4008-0001. Plantão sábado/dom/feriados das 8 às 17h. Apto total mobil c/2/4, sl p/2 amb, wc soc, coz, arm, churrasq, gar, elev. R$ 1 mil c/tudo incluso. APA-5883.

1.2 Ponta Negra

CAIO FERNANDES - C.1191. F.4008-0001. Plantão sábado/dom/feriados das 8 às 17h. Apto c/2/4 sdo 1 ste, sl, var, wc soc, coz, ár lazer, 1 vg gar, lado sombra. R$ 1 mil + cond. APA-3616.

EXPANSÃO IMÓVEIS - C.1772. F.3206-2424. Sl 2 amb, 2 ste, wc soc, coz, á.serv, lazer, 800. EI926.

EXPANSÃO IMÓVEIS - C.1772. F.3206-2424. Sl 2 amb, 2/4, wc soc, coz, á.serv, elev, lazer, 1.000. EI931.

3 Quartos

ALUGUE COM VALOR - Creci J.1833. F.3201-3000/3201-6262. 1 Sl p/2 amb, 3/4 sd 1 ste, wc soc, coz. R$ 1.500,00 + cond c/ excel ár lazer vale apena confi AA-108.

PROCURADORIA DE IMÓVEIS - C.998. F.4006-3838/9600-0626. Plantão sáb/dom. Apto Corais P Negra, sl, 3/4 sd 1 ste, arm, wc soc c/box, copa/coz, dep emp, ár serv, churr, pisc 1 vg gar. R$ 1.200,00 + tx e IPTU. APL-288.

CAIO FERNANDES - C.1191. F.4008-0001. Plantão sábado/dom/feriados das 8 às 17h. Apto c/3/4 sdo 1 ste, sl p/2 amb, wc soc, coz, ár serv, ár lazer, 2 vgs gar. R$ 2.500,00 c/cond (Temporada). APA 8462.

CAIO FERNANDES - C.1191. F.4008-0001. Plantão sábado/dom/feriados das 8 às 17h. Apto c/mobil 1ª qualidade. 3/4 sdo 1 ste, sl p/2 amb, var, coz, desp, ár lazer, compl, gar, elev. R$ 2 mil + cond. APA.3648.

CAIO FERNANDES - C.1191. F.4008-0001. Plantão sábado/dom/feriados das 8 às 17h. Apto c/1/4, var, wc soc, coz, pisc. R$ 600,00 + cond. APA 2265.

CAIO FERNANDES - C.1191. F.4008-0001. Plantão sábado/dom/feriados das 8 às 17h. Apto c/ 3/4 snd 1 suit, sl p/ 2 amb, coz c/ arms, ár serv, wc soc, ár lazer, compl, 2 vgs gar, cob, lado sombra. R$ 2.500,00 c/cond incluso. APA.B460.

PERES & PERES IMÓVEIS - C.1607. F.4006-0207. 3/4 snd 1 suit, sl, coz, wc soc, lav, dep emp, wc serv ár serv, ár lazer comp, churrasq, piscina, sauna, sl fest, sl gin, playg, gar. Área 97m2 R$ 1.300,00 + cond + taxas (Cond Corais de Ponta Negra). AL-00249.

Potilândia

3 Quartos

TEC IMOBILIÁRIA - C.1718 F:3221-2222/9981-0538. Apto próx a UFRN, Edf Villágio Di Firenza, elev, play, sl, var, 3/4, (1 ste), coz, ár serv. R$ 650,00 + taxas.

Santos Reis

2 Quartos

ALUGUE COM VALOR - Creci J.1833. F.3201-3000/3201-6262. Sl 1 amb, 2/4 sdo 1 ste, wc soc, coz, dep. R$ 550,00 + cond. AA-05.

1.2 San Vale

San Vale

EXPANSÃO IMÓVEIS - C.1772. F.3206-2424. Aluga-se kitnet próx ao Atacadão, 260. EI13.

Tirol

2 Quartos

TEC IMOBILIÁRIA - C.1718 F:3221-2222/9981-0538. Edf. João Borja, 2/4 + dep, coz, 2 wcs, ár serv c/ gar no pilotis. R$ 450,00 + Taxas.

ALUGUE COM VALOR - Creci J.1833. F.3201-3000/3201-6262. Sl p/2 amb, 2/4, sdo 1 ste, wc soc, coz, dep compl. R$ 650,00 + cond, em excel localiz, cond Porto seguro. AA-110.

PROCURADORIA DE IMÓVEIS - C.998. F.4006-3838/9600-0626. Plantão sáb/dom. Cond Pasargada, sl,

1.3 Cidade Jardim

1.3 Casa Compra e Venda

Cidade Jardim

+ de 3 Quartos

F. SANTOS - Creci 1362 F: 9981-9509/3641-1851. DUPLEX. 4/4 s/2 stes, R$ 180 mil

HENRIQUE VIEIRA - C.2704. 17º Reg. F.3206-0718/9115-6658. Cs. 4 sl, si fest, wc, 4 ste, 2 escr, cop coz. ár serv, 2 dep emp, gar 6 car, ár laz c/ psc. ter c/ 1800m2.

Cidade Satélite

2 Quartos

HENRIQUE VIEIRA - C.2704. 17º Reg. F.3206-0718/9115-6658. Cs. esq. ter 14x30, sl, wc, 2/4, pto comerc, escrt, copa coz. ár serv, R$ 90 mil.

3 Quartos

CAIO FERNANDES - C.1191. F.4008-0001. www.caiofernandes.com.br. Plantão sábado/dom/feriados das 8 às 17h. Casa c/197m2, terr 12x30. 3/4 sdo 2 sts, 1 semi-ste, 2 sls, coz c/arm. 2 ár serv. depósito, qtal, jdim, cerca elet. espaço p/plsc, ár lazer, 2 vgs gar, lado sombra. R$ 140 mil. CAV14349.

GOULART NETO C.972 F: 3218-1340/8814-4396 3 casas excelentes locais nos valores de R$ 100 mil. R$ 130 mil e R$ 140 mil.

EXC CASA - c/ 3/4 sdo 3 ste, 4 wc, piso, cerca elétrica, churr, dep empr, gar p/ 5 carros. TROCA-SE POR CASA DE MENOR VALOR, PRONTO P/ FINANCIAR PELA C.E.F. F:3218-8160/9999-2244

HENRIQUE VIEIRA - C.2704. 17º Reg. F.3206-0718/9115-6658. Cs. sl, 3/4, wc, copa coz, ár serv, R$ 110 mil.

HENRIQUE VIEIRA - C.2704. 17º Reg. F.3206-0718/9115-6658. Cs. ter 23x30, ár c/ gar. 3 sl. abert ipê. 3 ste. wc, cop coz. ár laz, dep emp.

HENRIQUE VIEIRA - C.2704. 17º Reg. F.3206-0718/9115-6658. Cs. ár. sl. 3/4, 1 ste. wc copa coz. ár serv. 1 casa quint. R$ 100 mil.

HENRIQUE VIEIRA - C.2704. 17º Reg. F.3206-0718/9115-6658. Conj dos Bancários Cs, ár. gar 5 aut. sl, wc, 3/4, 1 suit. copa coz. ár. serv. R$ 90 mil.

+ de 3 Quartos

ALIANÇA IMOBILIÁRIA - C.1621. F.3234-3333. Cs no Satélite, c/ 4/4 sd 2 suit, sl amp, sl jantar, 3 vag gar, dep comp, coz, R$ 170 mil. C-3933.

ALIANÇA IMOBILIÁRIA - C.1621. F.3234-3333. Exc acabto. condom tech c/ ár verde, seg 24h, 4 suit master, c/ sl p/ 2 amb, var, coz, desp, ár serv, 210 m2 de ár.constr. C/ entrega programada, venha fazer sua proposta. R$ 290 mil. C-2268.

HENRIQUE VIEIRA - C.2704. 17º Reg. F.3206-0718/9115-6658. Cs. mur alt. cerc elet, port elet. 4/4. 1 suit mast. 1/4 hósp, wc copa coz, ár serv. 1/4 desp. ár laz c/ plsc R$ 170 mil

F. SANTOS - Creci 1362 F: 9981-9509/3641-1851. Casa 4/4, 176m de ár. const. R$ 170 mil

Cidade Verde

3 Quartos

J.VIEIRA ESC IMOB - C/525. F.3217-1544/9983-2901. Fax 3217-7843. Ótima, desocupada, pronta p/morar, 3/4 s/2 sts e demais, dep t/material de 1ª, preço ocasião R$ 135 mil temos outras opções na Cidade Verde e adjacências, c/preços a partir R$ 100 mil.

PROCURADORIA DE IMÓVEIS - C.998. F.4006-3838/9144-6312. Plantão sáb/dom. Casa duplex, a estriar, lado da sombra, boa distribuição. 3/4 (1 ste + 2 semi ste), ac 140m2. ótimo preço. CV 493.

PROCURADORIA DE IMÓVEIS - C.998. F.4006-3838/9144-6312. Plantão sáb/dom. Exc duplex, amplo e bem ventil, financ acab c/ seg e lazer, 3 sts c/hidro, esc, demais depend, ótima oport. R$ 380 mil. CV.501.

PROCURADORIA DE IMÓVEIS - C.998. F.4006-3838/9144-6312. Plantão sáb/dom. 3/4, 1 ste, sombra, jard, sl 2 amb, arm, coz, 100m2. R$ 150 mil. CV.431.

ALIANÇA IMOBILIÁRIA - C.1621. F.3234-3333. Otm cs c/ 3 suit, sl 2 amb, lavb, escrit, dep comp, wc soc, copa, coz, ár serv, gar p/ 4 car, roda teto. Venha fazer sua proposta R$ 230 mil. C-3731.

ALIANÇA IMOBILIÁRIA - C.1621. F.3234-3333. Prox av princ, nova, desocupada, exc acabto, 3/4 sdo 2 suit, sl vist jant, wc soc, coz, ár serv, 2 vag gar, dep. Esperando sua visita. R$ 165 mil. C-3878.

CAIO FERNANDES - C.1191. F.4008-0001. www.caiofernandes.com.br. Plantão sábado/dom/feriados das 8 às 17h. Cs, em cond fech, bastante vent, arborizado, 3/4 sdo 1 ste c/closet e arm emb, sl p/2 amb, esc, var, lavabo, coz c/arm, ár serv, 4 vgs gar sdo 2 cob, lado sombra, 154m2 ár const, oport. R$ 215 mil. CAV-14076.

CAIO FERNANDES - C.1191. F.4008-0001. www.caiofernandes.com.br. Plantão sábado/dom/feriados das 8 às 17h. Cs, duplex nova, 186m2, terr 10 x 25, c/3 sts, closet, arm emb, sl c/var, 1 sl p/2 amb, var, lavabo, desp, dep emp, ár serv, 4 vgs gar 2 cob, psc, qtal. R$ 220 mil. CAV-13999

CAIO FERNANDES - C.1191. F.4008-0001. www.caiofernandes.com.br. Plantão sábado/dom/feriados das 8 às 17h. Casa em const. 277m2, terr 524m2, 3/4 sdo 2 sts, closet, 1 sls p/2 amb, 2 esc, avr, lavabo, wc 2 depend emp, ár serv, deposito, 3 vgs gar, sdo 2 cob, jard, quanta, lado sombra. R$ 200 mil. CAV 13936.

PERES & PERES IMÓVEIS - C.1607. F.4006-0207. 3/4 snd 0 ste, sl, coz, copa, dep emp, wc serv, desp, 2 gar, elev, 164,73m2. R$ 250 mil. CV-00748

1.3 Cidade Verde

ANA HILDA - Neg Imobiliários. C.2383-J. F.8817-9683/3608-3246. Cs duplex, bem localiz, 3/4 s/1 ste, sls, coz, wc soc, ter 10x25.

Dix-Sept Rosado

3 Quartos

PERES & PERES IMÓVEIS - C.1607. F.4006-0207. 3/4 snd 2 stes, 2 sls, coz, copa, dep, empr, wc serv, ár, serv, desp, 1 gar. 200 m2. R$ 135 mil. CV-01087.

PERES & PERES IMÓVEIS - C.1607. F.4006-0207. 3/4 snd 2 stes, 1 sl, coz, copa, dep, empr, ár, serv, desp, 2 gar. R$ 160 mil CV-01102.

PERES & PERES IMÓVEIS - C.1607. F.4006-0207. 3/4. 2 sls, coz, desp, 2 gar, elev, 220m2. R$ 85 mil. CV-00786.

Emaús

2 Quartos

GOULART NETO C.972 F: 3218-1340/8814-4396-Casa 2 suites + sala wc, coz, área serv..na laje,pag a vista R$ 65 mil

3 Quartos

PROCURADORIA DE IMÓVEIS - C.998. F.4006-3838/9144-6312. Plantão sáb/dom. Cond tech, 3 sts, sl p/2 amb, 2 vgs, ar lazer, demais depend. R$ 130 mil. CV-347.

ALIANÇA IMOBILIÁRIA - C.1621. F.3234-3333. Cs nova, 250 m2, 3 ste + escrit, sl visita p/ 2 amb, sl jant, coz, ár serv, dep emp, 2 vag gar, lazer c/ ár. verde, desocupada, pronta p/morar. Aceitamos proposta. R$ 400 mil. C-3380.

ALIANÇA IMOBILIÁRIA - C.1621. F.3234-3333. Otm cs, 3/4 snd 1 ste, cond tech, seg 24h, cerca elet, dep emp, ár serv, sl est/jant, terraço, gar. R$ 150 mil. C-3952.

CAIO FERNANDES - C.1191. F.4008-0001. www.caiofernandes.com.br. Plantão sábado/dom/feriados das 8 às 17h. Cs 120m2, terr 10 x 20m2. 3/4 sdo 1 ste, closet, 1 sl p/2 amb, coz c/ arm, coz aux, desp, depend emp, ár serv, 2 vgs gar cob, qtal, jard, grad, lado sombra. R$ 115 mil. CAV.13902.

ANA HILDA - Neg Imobiliários. C.2383-J. F.8817-9683/3608-3246. Casa cond c/ 120m2 3/4 s/1 ste. sl, coz, wc, gar 2 autos R$ 135 mil.

Gramoré

3 Quartos

CASA + PONTO COMERCIAL-c/3/4 send 1 ste, 2 slas, coz grande, ár de serv, area, quintal R$ 55 mil F: 3207-6851 / 8868-2063

Lagoa Nova

2 Quartos

ALIANÇA IMOBILIÁRIA - C.1621. F.3234-3333. Cs loc estratégico serv p/ escrit, clínica ou restaurante. Conservada, 2/4 sd 1 suit, escrit. sl p/ 2 amb, pergolado, wc soc, coz, ár serv, estacion p/ 6 autos + 1 suit p/ hóspede, qtal, recuada R$ 260 mil. C-3908

3 Quartos

PROCURADORIA DE IMÓVEIS - C.998. F.4006-3838/9144-6312. Plantão sáb/dom. Excepcional loc. ampla casa, 3/4 sd 1 ste, 2 dep emp, todo no arm, blindex, ar serv, bom preço. CV490.

PROCURADORIA DE IMÓVEIS - C.998. F.4006-3838/9144-6312. Plantão sáb/dom. 3/4 c/arm snd 1 ste. 2 sls. sl TV, coz c/ arm, gra, churr. R$ 250 mil. CV241.

ALIANÇA IMOBILIÁRIA - C.1621. F.3234-3333. Cs esquina, med 450m2, prox Amintas Barros, serv p/ resid, escrits c/ 3/4 sdo 1 suit, closet, wc soc, coz, desp, 2 sl, 3 vg gar, piso, churr, ventilid R$ 410 mil. C-3601.

CAIO FERNANDES - C.1191. F.4008-0001. www.caiofernandes.com.br. Plantão sábado/dom/feriados das 8 às 17h. Cs. 200m2, terr 15 x 33m2. 3/4 sdo 2 sts, arm, emb, 3 sls, esc, lavabo, 3 wc, coz c/arm + coz aux, desp, dep emp, 6 vgs gar, 2 cob, portão elét, qtal, jard, grad. R$ 260 mil. CAV 13976

CAIO FERNANDES - C.1191. F.4008-0001. www.caiofernandes.com.br. Plantão sábado/dom/feriados das 8 às 17h. Cs duplex. 285m2, terr 10 x 42, 4 suit, 1 closet, 3 arm emb, 1 sl, lavabo, esc coz desp, ár serv, churrasq, 4 vgs gar sdo 2 cob, portão elet, toda revestida, lado sombra. Exc localiz. R$ 265 mil. CAV 13171

Nazaré

3 Quartos

INVESTE IMÓVEIS - C.2526J. F.3234-3336. Cs 3/4 1 wc. 1 sl c/2 amb, ár serv, arm, coz, dep desp, sombra, 2 vg. R$ 70 mil. CS031. Plantão domingo 8h as 18h

Neópolis

3 Quartos

PROCURADORIA DE IMÓVEIS - C.998. F.4006-3838/9144-6312. Plantão sáb/dom. casa bem localiz, c/3/4 sd 1 ste. espaço p/ár lazer, 2 sls, var. R$ 220 mil. CV507.

CAIO FERNANDES - C.1191. F.4008-0001. www.caiofernandes.com.br. Plantão sábado/dom/feriados das 8 às 17h. Cs 180m2, terr 15 x 20, 3/4 sdo 2 sts c/closet, var. 1 sl p/2 amb, coz, desp, dep emp, ár serv, 2 vgs gar, qtal, jdim, ótimo acab. R$ 290 mil. CAV14335

CAIO FERNANDES - C.1191. F.4008-0001. www.caiofernandes.com.br. Plantão sábado/dom/feriados das 8 às 17h. cs nova, 99 m2, terr. 10 x 20, 3/4 snd 1 ste. sl p/ 2 amb, ár serv, 1 vag gar, guarita 24 h, portão eletr. psc, churrasq, salão festa ld smb. R$ 125 mil. CAV 13948

CAIO FERNANDES - C.1191. F.4008-0001. www.caiofernandes.com.br. Plantão sábado/dom/feriados das 8 às 17h. Cs 147 m2, terr. 10 x 25 m2, 3/4 snd 1 ste, 2 sls p/ 2 amb, dep. empr. ár. serv, qtal, jdim, 3 vgs gar, ld sombra. R$ 150 mil. CAV-14205.

+ de 3 Quartos

GOULART NETO C.972 F: 3218-1340/8814-4396- DUPLEX. 4/4. suite,ent. auto R$ 130 Mil

Nova Descoberta

2 Quartos

CAIO FERNANDES - C.1191. F.4008-0001. www.caiofernandes.com.br. Plantão sábado/dom/feriados das 8 às 17h. Cs. 130m2, terr 12 x 30m2, 2/4, 2 sls, coz + coz aux, dep emp, ár serv, qtal, jard, lado sombra. 150 mil. CAV.13817.

Nova Parnamirim

ANA HILDA - Neg Imobiliários. C.2383-J. F.8817-9683/3608-3246. Cond fech a partir R$ 195 mil, fin. até 240 parcelas.

3 Quartos

J.VIEIRA ESC IMOB - C/525. F.3217-1544/9983-2901. Fax 3217-7843. Exel, c/3/4 s/1 ste, sl ampla, wc soc, coz, ár serv, gar, portão eletr. R$ 90 mil. Temos outras opções.

PROCURADORIA DE IMÓVEIS - C.998. F.4006-3838/9144-6312. Plantão sáb/dom. Exc casa, 4/4 sd 2 sts, 3 sls amplas, lavabo, coz, ár serv, dep emp, 4 vgs gar. 250m2. R$ 350 mil. CV526

1.3 Lagoa Nova

VALOR IMÓVEIS RN - Creci J.1833. F.3201-3000. Ótm cs, ventilada, ótm acabto, rua tranquila. 4/4 s/2 ste. sl 3 amb, coz ampla, var, 4 gar, 210m2 R$ 350 mil. CV 1103.

VALOR IMÓVEIS RN - Creci J.1833. F.3201-3000. Bem conservada. 4/4 snd 2 suit, sl 3 amb, coz, wc, 4 vag, terr. 15x30 R$ 330 mil. CV-1158.

ALIANÇA IMOBILIÁRIA - C.1621. F.3234-3333. Cs bem loc, prox Midway e UNP, 4/4 snd 1 ste. 2 sls, escrit, var, dep comp emp, gar p/ 3 car, serv p/ residência ou escrit R$ 250 mil. C-3815.

CAIO FERNANDES - C.1191. F.4008-0001. www.caiofernandes.com.br. Plantão sábado/dom/feriados das 8 às 17h. Cs c/ cerca 700m2 ár const, 4/4 sdo 3 sts, sl p/3 amb, esc, coz c/arm, coz, aux, desp, dep emp, ár serv, 6 vgs gar sdo 2 cob, lado sombra, terr 37x50, esc pública R$ 720 mil. CAV 13070

CAIO FERNANDES - C.1191. F.4008-0001. www.caiofernandes.com.br. Plantão sábado/dom/feriados das 8 às 17h. Cs. duplex 180 m2, terr 7x15m2, 4/4, 2 sls, var, 2 wc, coz, desp, ár serv, 1 vg gar, lado sombra, excel oport. R$ 150 mil. CAV.14126.

INVESTE IMÓVEIS - C.2526J. F.3234-3336. Casa. 4/4 1 ste. wc. 2sl c/3 amb, ár serv, box, coz. dep, desp, esc, lav, perg, quarto rever, canil, churr, 4 vg. R$ 230 mil. CS00035. Plantão domingo 8h as 18h.

HENRIQUE VIEIRA - C.2704. 17º Reg. F.3206-0718/9115-6658. Cs. 5/4, 1 ste, 2 sl, jard inv, copa coz, desp, gar R$ 320 mil.

HENRIQUE VIEIRA - C.2704. 17º Reg. F.3206-0718/9115-6658. Cs. exc, ter 600m2, 4 sl, 4 suit, 2 escr, lavb, copa coz, ár serv, dep emp, ár laz c/psic, gar p/4 car R$ 500 mil aceito prop.

Laços Seca

3 Quartos

ALIANÇA IMOBILIÁRIA - C.1621. F.3234-3333. Cs exc loc p/ clínica ou escrit, 3/4, sl 2 amb, coz, wc, var, na av Romualdo Galvão, próx Midway. Aceitamos proposta. R$ 200 mil. C-3894

Morro Branco

3 Quartos

ALIANÇA IMOBILIÁRIA - C.1621. F.3234-3333. Res. super conserv, sombra, 3/4 sdo 1 suit c/ closet arms, 2 sls, wc soc, var, terraço, coz c/ arm, ár serv, gar p/ 3 autos, jard ext, pergold. R$ 250 mil. C-1631.

ALIANÇA IMOBILIÁRIA - C.1621. F.3234-3333. Resid bem lodo do hosp do Coração c/3/4 sdo 1 ste, 2 sls, wc soc, coz, ár serv, dep emp, compl, depósito, var, gar c/180m2 const. R$ 220 mil. C-3883.

CAIO FERNANDES - C.1191. F.4008-0001. Plantão sábado/dom/feriados das 8 às 17h www.caiofernandes.com.br Cs em boa localiz, 3/4 sdo 1 ste. sl p/2 amb, wc soc. coz c/arm, desp, dep emp, ár serv, 3 vgs cob. lado sombra, cerca 300m2 área const. acab 1º. R$ 280 mil. CAV.12841.

+ de 3 Quartos

CAIO FERNANDES - C.1191. F.4008-0001. www.caiofernandes.com.br. Plantão sábado/dom/feriados das 8 às 17h. Cs 240m2 terr 15 x 30, 3/4 sdo 1 ste, 1 sl p/2 amb, var, coz c/arm, dep emp, ár serv, 3 vgs gar, qtal, jdim, boa localiz. R$ 180 mil. CAV 14286.

CAIO FERNANDES - C.1191. F.4008-0001. www.caiofernandes.com.br. Plantão sábado/dom/feriados das 8 às 17h. Cs duplex. 130m2 terr 10 x 30, 3/4 sdo 1 ste, avr, 1 sl p/2 amb, var, coz c/arm, ár serv, 3 vgs gar cob, qtal, boa localiz. R$ 150 mil. CAV 14253.

CAIO FERNANDES - C.1191. F.4008-0001. www.caiofernandes.com.br. Plantão sábado/dom/feriados das 8 às 17h. Cs em cond fech. 147m2 terreno 10x30, 3/4 snd 1 suit, sl p/ 2 amb, escrit, coz c/ arms, dep emp, depósito, ár serv, jdim, qtal, 2 vg gar, boa loc, R$ 145 mil. CAV14203.

CAIO FERNANDES - C.1191. F.4008-0001. www.caiofernandes.com.br. Plantão sábado/dom/feriados das 8 às 17h. 105 m2, terr 10 x 25, 3/4 snd 1 ste. 2 sls p/ 3 amb, escrit, coz c/ armar, dep. empre, 2 vgs gar cob, ld smb. R$ 150 mil. CAV 13969

CAIO FERNANDES - C.1191. F.4008-0001. www.caiofernandes.com.br. Plantão sábado/dom/feriados das 8 às 17h. cs nova, 99 m2, terr. 10 x 20, 3/4 snd 1 ste. sl p/ 2 amb, ár serv, 1 vag gar, guarita 24 h, portão eletr. psc, churrasq, salão festa ld smb. R$ 125 mil. CAV 13948

CAIO FERNANDES - C.1191. F.4008-0001. www.caiofernandes.com.br. Plantão sábado/dom/feriados das 8 às 17h. Cs duplex nova, 135m2, terreno 10 x 20m2, 3 stes. closet, sl p/ 2 amb, escrit, desp, dep empreg. ár. serv, 2 vgs gar, portão eletr, quintal, ar. lazer compl. ld smb. seg 24h. R$ 150 mil. CAV 13925

CAIO FERNANDES - C.1191. F.4008-0001. www.caiofernandes.com.br. Plantão sábado/dom/feriados das 8 às 17h. Cs 303 m2, terr 20 x 50 m2, 3 stes closet, pergol, 3 var, 2 hidro, sl p/ 3 amb, escrit, var, pergol, coz c/ arma, desp, dep empr, ár serv, depósito, 6 vgs gar, port eletr, bar excel oport. R$ 450 mil. CAV 13187.

+ de 3 Quartos

PROCURADORIA DE IMÓVEIS - C.998. F.4006-3838/9144-6312. Plantão sáb/dom. cs 5 suit c/ arm, sl p/ 3 amb, sl TV, esc, coz c/arm, psc, churr, ld, terr c/ 1000 m2, exc acabto. R$ 650 mil. CV.384

PERES & PERES IMÓVEIS- C.1607. F.4006-0207. 4/4 sdo 4 sts, closet, 5 sls, coz, copa, arm no qto, dep emp, var, wc serv, ár serv, desp, psc, 4 gar. R$ 800 mil. CV-01082.

PERES & PERES IMÓVEIS- C.1607. F.4006-0207. 4/4 sdo 4 sts, closet, 3 sls, coz, copa, dep emp, esc, var, wc serv, ár serv, desp, 3 gar, 314m2 R$ 350 mil. CV-01077.

Petrópolis

3 Quartos

INVESTE IMÓVEIS - C.2526J. F.3234-3336. 3/4, 2 wc, 2 sl, ár serv, coz, dep, 1 vg, 250 mil. CS027. Plantão domingo 8h as 18h.

1.3 Nova Parnamirim

PROCURADORIA DE IMÓVEIS - C.998. F.4006-3838/9144-6312. Plantão sáb/dom. 3 ste. terraco, sl p/ 3 amb, esc, lavb, coz c/ desp, R$ 170 mil. CV421

PROCURADORIA DE IMÓVEIS - C.998. F.4006-3838/9144-6312. Plantão sáb/dom. cs cond tech, 3/4 sd 2 sts. sl p/2 amb. coz c/ arm, ár lazer. R$ 180 mil. CV505.

VALOR IMÓVEIS RN - Creci J.1833. F.3201-3000. Excel estad, reform, 3/4 snd 1 ste, sla coz c/ arm, wc, 2 vgs var, blindex, sla tv, escritura ok. R$ 140 mil. CV-0242.

ALIANÇA IMOBILIÁRIA - C.1621. F.3234-3333. Cond fech a 200m da BR.101. c/ cs novas, 160m2. cômodos amplos pergolado, gar cob p/ 2 carr, espaço p/ piscina, 3/4 sdo 2 suit, wc soc, coz, dep emp comp. Pronta p/ morar ou investir. Venha fazer sua proposta. A partir R$ 200 mil. C-2075.

ALIANÇA IMOBILIÁRIA - C.1621. F.3234-3333. Res. duplex, reformada, ambient. c/ rebaixamento no teto, 3 suit s/1 c/ closet, sl p/ 2 amb + sl int. var + terraç soc. lavb, coz c/ arm. ár serv. gar p/ 3 autos. loc p/ plsc ind. lazer c/ piscina. sl fest, seg 24h. c/ 210 m2 R$ 250 mil. C-2384.

ALIANÇA IMOBILIÁRIA - C.1621. F.3234-3333. Casa em final de const 151m2, 3 sts + lavabo, sl 2 p/2 amb, coz c/ár serv, wc emp, gar p/2 car, seg 24h, lazer e ainda aceitamos propostas. R$ 190 mil. C-3524

ALIANÇA IMOBILIÁRIA - C.1621. F.3234-3333. Casa em final de const. 3 ste, sl estar/jant, sl som e vídeo, coz c/ desp, ár serv, dep emp, 2 vag gar, seg 24h, 219m2 de área constr. Aceitamos terrenos nos bosques como forma de pagto. R$ 370 mil. C-3606.

ALIANÇA IMOBILIÁRIA - C.1621. F.3234-3333. Cs c/ 3/4 snd 1 ste. wc soc, sl p/2 amb. var, coz. desp, ár serv. qtal. jard. gar p/2 car, sombra. R$ 165 mil. C.3817.

ALIANÇA IMOBILIÁRIA - C.1621. F.3234-3333. Casa c/3/4 sdo 1 ste c/closet, hidro, 2 semi ste, sl p/3 amb, esc, terr, 2 vgs, gar, coz amer, ár lazer compl. R$ 230 mil AC CEF. C-3895.

ALIANÇA IMOBILIÁRIA - C.1621. F.3234-3333. ótima resid. fase acab c/320 m2, c/3 sts, closet, sl jantar, estar, var, esc c/blindex, coz c/desp, ár serv, gar p/3 autos, dep compl, cond c/lazer compl, lote c/300m2. R$ 550 mil. C-3609.

ALIANÇA IMOBILIÁRIA - C.1621. F.3234-3333. Casa cond fech c/3/4 sdo 1 ste, lado sombra. R$ 150 mil. C.3922

CAIO FERNANDES - C.1191. F.4008-0001. www.caiofernandes.com.br. Plantão sábado/dom/feriados das 8 às 17h. Cs 180m2, terr 15 x 20, 3/4 sdo 2 sts c/closet, var. 1 sl p/2 amb, coz, desp, dep emp, ár serv, 2 vgs gar, qtal, jdim, ótimo acab. R$ 290 mil. CAV14335

CAIO FERNANDES - C.1191. F.4008-0001. www.caiofernandes.com.br. Plantão sábado/dom/feriados das 8 às 17h. Cs nova, 99 m2, terr. 10 x 20, 3/4 snd 1 ste. sl p/ 2 amb, ár serv, 1 vag gar, guarita 24 h, portão eletr. psc, churrasq, salão festa ld smb. R$ 125 mil. CAV 13948

CAIO FERNANDES - C.1191. F.4008-0001. www.caiofernandes.com.br. Plantão sábado/dom/feriados das 8 às 17h. Cs duplex. 285m2, terr 10 x 42, 4 suit, 1 closet, 3 arm emb, 1 sl, lavabo, esc coz desp, ár serv, churrasq, 4 vgs gar sdo 2 cob, portão elet, toda revestida, lado sombra. Exc localiz. R$ 265 mil. CAV 13171

Parnamirim

2 Quartos

ANA HILDA - Neg Imobiliários. C.2383-J. F.8817-9683/3608-3246. 2/4, sl, coz (amenc) gar, wc R$ 70 mil.

ANA HILDA - Neg Imobiliários. C.2383-J. F.8817-9683/3608-3246. 2/4, sl, coz, wc, á.serv R$ 65 mil.

3 Quartos

ALIANÇA IMOBILIÁRIA - C.1621. F.3234-3333. Cs nova c/ 3/4 sdo 1 suit, 2 sl, coz, wc soc c/ 100m2 de área privat, ár serv, qtal, gar. Exc oport de negocio p/ quem morar ou investir R$ 80 mil. C-3862.

CRECI 1756 - F. 3206 5732/9982-1995 - 3/4 (1 ste), área constr. 105m2, lote 12 x 25, px.posto gasolina, farmácia

ANA HILDA - Neg Imobiliários. C.2383-J. F.8817-9683/3608-3246. Cond fech c/ 3/4, 1 ste, 2 sls, coz, gar R$ 90 mil.

GOULART NETO C.972 F: 3218-1340/8814-4396-Casas Novas cond.tipo Duplex,excelente acabamento,2 Km Centro.R$ 170 Mil

+ de 3 Quartos

CARLOS CUNHA - Corretor de Imóveis. C.1073. F:3211.3252/ 2607- CASA DE CAMPO - 4 suites, 2 salas, área serv, terraço e piscina. Terreno c/área 2400m2. R$ 280 mil. Escrit. Pública.

Parque das Colinas

3 Quartos

CAIO FERNANDES - C.1191. F.4008-0001. www.caiofernandes.com.br. Plantão sábado/dom/feriados das 8 às 17h. Cs duplex. 370M2. terr 24x15m2. 3 ste, 2 var, 3 closet, arm emb, sl p/ 3 amb, escrit, var, coz c/ arms, desp, dep emp, ár serv, 4 vg gar, port elet, qtal, jard, ar lazer comp, esquina. R$ 500 mil. CAV.13947

CAIO FERNANDES - C.1191. F.4008-0001. www.caiofernandes.com.br. Plantão sábado/dom/feriados das 8 às 17h. Cs 303 m2, terr 20 x 50 m2, 3 stes closet, pergol, 3 var, 2 hidro, sl p/ 3 amb, escrit, var, pergol, coz c/ arma, desp, dep empr, ár serv, depósito, 6 vgs gar, port eletr, bar excel oport. R$ 450 mil. CAV 13187.

+ de 3 Quartos

PROCURADORIA DE IMÓVEIS - C.998. F.4006-3838/9144-6312. Plantão sáb/dom. cs 5 suit c/ arm, sl p/ 3 amb, sl TV, esc, coz c/arm, psc, churr, ld, terr c/ 1000 m2, exc acabto. R$ 650 mil. CV.384

PERES & PERES IMÓVEIS- C.1607. F.4006-0207. 4/4 sdo 4 sts, closet, 5 sls, coz, copa, arm no qto, dep emp, var, wc serv, ár serv, desp, psc, 4 gar. R$ 800 mil. CV-01082.

PERES & PERES IMÓVEIS- C.1607. F.4006-0207. 4/4 sdo 4 sts, closet, 3 sls, coz, copa, dep emp, esc, var, wc serv, ár serv, desp, 3 gar, 314m2 R$ 350 mil. CV-01077.

Petrópolis

3 Quartos

INVESTE IMÓVEIS - C.2526J. F.3234-3336. 3/4, 2 wc, 2 sl, ár serv, coz, dep, 1 vg, 250 mil. CS027. Plantão domingo 8h as 18h.

1.3 Petrópolis

+ de 3 Quartos

PERES & PERES IMÓVEIS - C.1607. F.4006-0207. 4/4 snd 2 suit, 3 sl, coz, copa, lav, dep emp, escrit, var, wc serv, ár serv, desp, 250m2 R$ 420 mil. CV 01011

Pitimbú

2 Quartos

HENRIQUE VIEIRA - C.2704. 17º Reg. F.3206-0718/9115-6658. cs, esq, ter 15x25m, 2/4, sl, wc, copa coz, ár serv, R$ 80 mil.

3 Quartos

CAIO FERNANDES - C.1191. F.4008-0001. www.caiofernandes.com.br. Plantão sábado/dom/feriados das 8 às 17h. Casa 199 m2, terr 12 x 25, 3/4 snd 1 ste, sl p/ 4 amb, escrit, var, dep, empr, ár, serv, 3 vgs gar cob, td refor, cerca elétr, ótm oport. R$ 125 mil. CAV 13918.

HENRIQUE VIEIRA - C.2704. 17º Reg. F.3206-0718/9115-6658. cs, ar gar, 2 sl, wc, 3/4, 1 ste, copa coz, ar serv, ceram R$ 95 mil.

HENRIQUE VIEIRA - C.2704. 17º Reg. F.3206-0718/9115-6658. cs, ár gar, 2 sl, 3/4, 1 ste, estuc, copa coz, ár serv, ár laz c/ churr. R$ 90 mil.

HENRIQUE VIEIRA - C.2704. 17º Reg. F.3206-0718/9115-6658. cs, ár. gar 5 car, 2 sl, 3/4, 1 ste, wc, copa coz, ár serv, revest. R$ 130 mil

HENRIQUE VIEIRA - C.2704. 17º Reg. F.3206-0718/9115-6658. cs, av Xavantes, ar. sl, wc, 3/4, copa coz, ár serv R$ 100 mil.

Pirangi

2 Quartos

CAIO FERNANDES - C.1191. F.4008-0001. www.caiofernandes.com.br. Plantão sábado/dom/feriados das 8 às 17h. casa 90m2 terreno 10x25, 2/4 snd 1 suit, sl p/ 2 amb, wc, coz, 1 vag gar cob, bem loc, R$ 75 mil. CAV 13207.

3 Quartos

CAIO FERNANDES - C.1191. F.4008-0001. www.caiofernandes.com.br. Plantão sábado/dom/feriados das 8 às 17h. 190m2 terr 10 x 25. 3/4 sdo 2 sts, sl p/3 amb, pergol, coz c/arm, ár serv. 2 vgs gar cob, portão elet, qtal. lado sombra R$ 160 mil. CAV 13828

PERES & PERES IMÓVEIS - C.1607. F.4006-0207. 3/4 snd 2 suit, 2 sl, coz, lav, var, ár serv, psc. 3 gar, sl est. 177m2 R$ 190 mil. CV-01052.

Planalto

HENRIQUE VIEIRA - C.2704. 17º Reg. F.3206-0718/9115-6658. Casas a partir R$ 55 mil finc CEF

2 Quartos

HENRIQUE VIEIRA - C.2704. 17º Reg. F.3206-0718/9115-6658. Cs, área, sl, wc, 2/4. 1 ste, copa coz. ár serv, qtal, R$ 65 mil.

3 Quartos

ALIANÇA IMOBILIÁRIA - C.1621. F.3234-3333. Cs 3/4 sdo 1 ste, 2 wc soc, sl vista e jantar esc, avr, pergol, coz, ár serv, qtal, psc, wc apoio, toda cer, lajeada, sombra. R$ 120 mil. C.3924.

ANA HILDA - Neg Imobiliários. C.2383-J. F.8817-9683/3608-3246. 3/4, 2 sl, coz, wc á.serv, gar nova.

ANA HILDA - Neg Imobiliários. C.2383-J. F.8817-9683/3608-3246. Predio (ij 160m2) +residência (3/4, 1 ste, sl, coz, wc) ter 20x20

Praias

EXPANSÃO IMÓVEIS - C.1772. F.3206-2424. Pitinga terraço, sl 2 amb, wc soc, coz, desp, á.serv. 200 mil. EI530

2 Quartos

CARLOS CUNHA - Corretor de Imóveis. C.1073. F:3211.3252/ 2607- PITANGUI: 2/4, sla, ár. serv. (Esc. Pública). R$ 90 mil

PROCURADORIA DE IMÓVEIS - C.998. F.4006-3838/9144-6312. Plantão sáb/dom. Munu à 500m da praia, lindo visual, ótm loc, ter. 780m2, 2/4 sd 1 ste. Pço p/ vender. CV478.

PROCURADORIA DE IMÓVEIS - C.998. F.4006-3838/9144-6312. Plantão sáb/dom. Búzios cs c/ 2/4, sl, coz. ár serv. var R$ 70 mil. CV519

EXPANSÃO IMÓVEIS - C.1772. F.3206-2424. Búzios ótm cs, sl 2 amb, 2/4, wc soc, coz. á.serv. 70 mil. EI985.

EXPANSÃO IMÓVEIS - C.1772. F.3206-2424. Redinha exc casa, terraço em L, 2 sl, 2/4, wc soc, coz. á.serv. 110 mil. EI989.

3 Quartos

J.VIEIRA ESC IMOB - C/525. F.3217-1544/9983-2901. Fax 3217-7843. Cotovelo, beira mar, c/ 3/4 sdo 1 st, sl ampla, wc compl, copa/coz, desp, ár serv, dep empr compl, sl jogo, var em L, gar p/ 4 autos. Quitada. R$ 500 mil. temos outras opções.

PROCURADORIA DE IMÓVEIS - C.998. F.4006-3838/9144-6312. Plantão sáb/dom. Tibau do Sul, sensacional casa nova, ter 700m2, vista p/o mar, lagoa, 3/4 sd 2 sts, psc c/deck, total mobil. R$ 750 mil. CV504.

PROCURADORIA DE IMÓVEIS - C.998. F.4006-3838/9144-6312. Plantão sáb/dom. Praia da Pipa, ótmi local, a 200mts da rua principal, 3/4 sd 2 sts + 2 apto, compl, indep, jd, gar p/5 carros. Veja foto no nosso site R$ 380 mil. CV524. CV524.

PROCURADORIA DE IMÓVEIS - C.998. F.4006-3838/9144-6312. Plantão sáb/dom. Praia de Muriu. Casa simples c/ 3/4, terr 15x30. Vista p/ o mar. R$ 100 mil. CV.451

PROCURADORIA DE IMÓVEIS - C.998. F.4006-3838/9144-6312. Plantão sáb/dom. Praia de Muriu, casa beira mar c/terr 1920m2. 3/4 sd 2 sts, casa caseira, alpendre em L, wc soc, coz, melhor loc. R$ 650 m

1.5 Petrópolis

1.5 Pontos Comerciais Compra e Venda

Petrópolis

PROCURADORIA DE IMÓVEIS - C.998. F.4006-3838/9144-6312. Plantão sáb/dom Harmony Medical Center pronta c/ garag, 13º and, R$ 62 mil. SCV13.

PERES & PERES IMÓVEIS - C.1607. F.4006-0207. Loja med 7x50m, ótm loc. 3 gar, 150m2 R$ 600 mil. PV-01092.

PERES & PERES IMÓVEIS - C.1607. F.4006-0207. Interatlântico, loja med 18m2 de frente p/ Getúlio Vargas R$ 100 mil. PV-00974.

EXPANSÃO IMÓVEIS - C.1772. F.3206-2424. Prédio coml exc loc, 5 sl amp, wc soc, coz, depós, 500 mil. EI596.

Praias

PROCURADORIA DE IMÓVEIS - C.998. F.4006-3838/9144-6312. Plantão sáb/dom. Praia de Pipa, vendo imovel c/5 chalés compl e mobil, novo. ótimo cond ideal p/ aluguel de diária ou temporada, etc. Veja as fotos no site. R$ 350 mil. HT°4.

CAIO FERNANDES - C.1191. F.4008-0001. www.caiofernandes.com.br. Plantão sábado/dom/feriados das 8 às 17h. Praia de Simbaúma. Pousada c/ terr 1.500m2. c/ 8 chalés mobiliados c/ var e rest. a 300 m da praia e do rio, c/ vista p/ o mar. Excel oport. R$ 350 mil. COV 13964.

CAIO FERNANDES - C.1191. F.4008-0001. www.caiofernandes.com.br. Plantão sábado/dom/feriados das 8 às 17h. Praia de Búzios: Comerc, terr 12 x 28, c/2/4 sdo 1 ste, coz, depósito, estac 5 x 12, slão 70m2, coz 15m2. R$ 370 mil. COV 13839.

Ponta Negra

VILA DE PONTA NEGRA - Vendo prédio do antigo Bar do Buraco, 423m2, duas frentes F:3608-4700 / 9401-9985

Quintas

PERES & PERES IMÓVEIS - C.1607. F.4006-0207. 3 lojas na av B.Vieira, estacion. R$ 700 mil aceita negociação. PV-00979.

EXPANSÃO IMÓVEIS - C.1772. F.3206-2424. Pto coml c/ sl, wc, esta. 75 mil. EI625.

Tirol

J.VIEIRA ESC IMOB - C/525. F.3217-1544/9983-2901. fax 3217-7843. Edif c/ 7 and. 2 elev. estac. c/vanas salas comerc, alugad. ourtad. R$ 1.800 mil, ac troc. temos outras opções.

PERES & PERES IMÓVEIS - C.1607. F.4006-0207. 2 sls comerc - Ed Djalma Marinho, tot equipadas c/ arms, mesas, cadeira, estantes, ar conds, acab 1º e móveis de exc qualid, preço de ocasião R$ 50000. PV-00986.

EXPANSÃO IMÓVEIS - C.1772. F.3206-2424. Exc clínica pleno funcion. recepção, 14 sls, copa, wc soc. 700 mil. EI652.

Zona Sul

J.VIEIRA ESC IMOB - C/525. F.3217-1544/9983-2901. fax 3217-7843. Colégio em pleno funcion. c/ cerca de 1.000 alunos. c/ predios próprios, R$ c omb, ac troca. F.9422-3434/ 8835-3442

1.6 Pontos Comerciais Aluga

Alecrim

PROCURADORIA DE IMÓVEIS - C.998. F.4006-3838/9600-0626. Ampto prédio comerc c/wc soc R$ 700,00 + tx e IPTU. PCL106.

PROCURADORIA DE IMÓVEIS - C.998. F.4006-3838/9600-0626. Loja 5 x 10 c/wc e copa, 50m2, lado sombra. R$ 450,00 + tx e IPTU. PCL138

CAIO FERNANDES - C.1191. F.4008-0001. Plantão sábado/dom/feriados das 8 às 17h. Ponto comercial p/ consultório odont, c/ recep, wc, lad sombra, R$ 650,00 COA-8724.

Barro Vermelho

PROCURADORIA DE IMÓVEIS - C.998. F.4006-3838/9600-0626. Plantão sáb/dom. P.Comerc c/wc soc, coz. R$ 900,00 + tx e IPTU.

ALUGUE COM VALOR - Creci. J.1833. F.3201-3000/3201-6262. Sl comerc, escrit advocacia c/wc soc. R$ 400,00 + cond c/recepcionista já incluso no cond. PA-56.

Candelária

PROCURADORIA DE IMÓVEIS - C.998. F.4006-3838/9600-0626. Plantão sáb/dom. Sl comerc Cond Palatino sala c/ wc med 27m2 R$ 600,00 + tx e IPTU. PCL 140.

ALUGUE COM VALOR - Creci. J.1833. F.3201-3000/3201-6262. Loja c/2 sls, wc soc, c/80m2, plena Prud Morais. R$ 700,00. PA-100.

Capim Macio

CAIO FERNANDES - C.1191. F.4008-0001. Plantão sábado/dom/feriados das 8 às 17h. loja comerc c/2 wcs coletivos estac. R$ 1.600,00. COA-8806.

Centro

CAIO FERNANDES - C.1191. F.4008-0001. Plantão sábado/dom/feriados das 8 as 17h. Sala coml c/ wc e elev. R$ 400,00. COA-1014.

CAIO FERNANDES - C.1191. F.4008-0001. Plantão sábado/dom/feriados das 8 às 17h. Ótm P.comerc. c/ salões amplos. coz, 300m2. exc p/ cursinho R$ 1.500,00. COA-7675.

Cidade Alta

PERES & PERES IMÓVEIS - C.1607. F.4006-0207. P.comerc c/2/4 sdo 1 ste, copa, wc soc, ár serv, desp, galpão, jdim. R$ 1.200,00 + taxas (ideal p/distr. deposito, etc, podem residir no imóvel) ótima localiz. PCL.00164

1.6 Cid. da Esperança

Cidade da Esperança

ALUGUE COM VALOR - Creci. J.1833. F.3201-3000/3201-6262. 1 slão, wc soc, esc, 120 m2, qdrados. R$ 1.300,00. PA-02.

Igapó

PROCURADORIA DE IMÓVEIS - C.998. F.4006-3838/9600-0626. Plantão sáb/dom Exc loc (viz Insinuante) 10 lojas, wcs, qto desp, elev. estac, 2 pav, ár tot aprox 440m2, bom p/cursos, clínicas, esc, etc. R$ 4 mil + tx IPTU. PCL100.

PROCURADORIA DE IMÓVEIS - C.998. F.4006-3838/9600-0626. Plantão sáb/dom. Galpão com, mezanino c/4 sls, 2 wcs soc, copa, vestua, ár serv, ideal p/transpor. R$ 6 mil + txs e IPTU. PCL-130.

Lagoa Nova

CENTER MOR-Salas/Lojas wc,estac rotativo. A partir R$ 390,00. Próx.Fórum 9982-2715

ALUGUE COM VALOR - Creci. J.1833. F.3201-3000/3201-6262. 1 sl, wc soc, med 25 mts, quadrados c/ótima localiz, lagoa nova por apenas, R$ 600,00 + cond. R$ 600 + cond. PA-09.

ALUGUE COM VALOR - Creci. J.1833. F.3201-3000/3201-6262. 18 sls, 8 wc soc, coz, copa, pisc, qdra poliespot, playg. R$ 7 mil. PA-01.

CAIO FERNANDES - C.1191. F.4008-0001. Plantão sábado/dom/feriados das 8 às 17h. Imóvel comerc c/1 recep, 2 sls de circulação, 11 sls grandes, 3 sls pequenas, 6 wc soc, 1 depósito. 3 níveis de piso, casa de vigia, estac. R$ 4.500,00. COA 1769.

CAIO FERNANDES - C.1191. F.4008-0001. Plantão sábado/dom/feriados das 8 às 17h. Prédio comerc. c/ slão, depós, escrit, 2 sls, ár, coberta, excel. p/ lj de carros. R$ 1.500,00. COA-8854

CAIO FERNANDES - C.1191. F.4008-0001. Plantão sábado/dom/feriados das 8 às 17h. Cs comerc c/ 3 stes, 3 wc, desp, ár serv est. p/ 4 car. R$ 2.500,00. COA-6617

CAIO FERNANDES - C.1191. F.4008-0001. Plantão sábado/dom/feriados das 8 às 17h. Cs. comerc. c/ 4 sls, sl p/3 amb, esc, wc soc, coz c/arm, dep emp, desp, ár serv, 3 vgs gar. R$ 3 mil. COA-3624.

PERES & PERES IMÓVEIS - C.1607. F.4006-0207. Prédio comerc. c/2 pav sdo 15 sls, 3 wc. R$ 3 mil + taxas. PCL-00066.

PERES & PERES IMÓVEIS - C.1607. F.4006-0207. Prédio comerc. mobiliado c/ recepção, 2 escrit, sl grande p/ reuniões, grande ár p/ expansão, terr 12 x 34 snd 100 m2 de ár const. R$ 3.500,00 + txs - fotos no site. PCL-00169.

EXPANSÃO IMOVEIS - C.1772. F.3206-2424. Sl comerc em grande av movimentada. 550. EI460.

Lagoa Seca

PROCURADORIA DE IMÓVEIS - C.998. F.4006-3838/9600-0626. Plantão sáb/dom. 15 sls. 01 recepção, 03 wcs, próx ao Corpo de Bombeiros. R$ 4 mil. + tx e IPTU PCL120.

PROCURADORIA DE IMÓVEIS - C.998. F.4006-3838/9600-0626. Plantão sáb/dom. Loja, sl, wc soc, esc. R$ 600,00 + tx e IPTU PCL128.

Nazare

CAIO FERNANDES - C.1191. F.4008-0001. Plantão sábado/dom/feriados das 8 às 17h. Galpão c/ 160 mts. Escrit, wc, ld smb. R$ 950,00. COA-8350

Panatis

PROCURADORIA DE IMÓVEIS - C.998. F.4006-3838/9600-0626. Plantão sáb/dom. Galpão comerc c/capa, esc c/wc sl, wc, 2 wc soc, qtal. R$ 2 mil + tx e IPTU PCL142.

Petrópolis

TEC IMOBILIÁRIA - C.1718. F:3221-2222/9981-0538. Av. Salgado Filho. 600 m2 área constr, viz ao CCAA. R$ 4.000,00+Tx.

TEC IMOBILIÁRIA - C.1718. F:3221-2222/9981-0538. Sl comerc. Rua Açu Próx a Caixa Econômica. R$ 250,00 + tx.

ALUGUE COM VALOR - Creci. J.1833. F.3201-3000/3201-6262. Excel loja c/mezanino, 2 wc, parte frente em blindex, c/600m2, na melhor área. R$ 6 mil. PA-100.

PROCURADORIA DE IMÓVEIS - C.998. F.4006-3838/9600-0626. Plantão sáb/dom. Sl comerc, c/recep e 2 wc. R$ 600,00.+ tx e IPTU. PCL145.

PROCURADORIA DE IMÓVEIS - C.998. F.4006-3838/9600-0626. Plantão sáb/dom. Sl comer, Djalma Marinho c/ wc soc. R$ 300,00 + txs e IPTU. PCL-102.

PROCURADORIA DE IMÓVEIS - C.998. F.4006-3838/9600-0626. Plantão sáb/dom. Loja comerc, med + ou - 30m2 e c/wc. R$ 2 mil + tx e IPTU. PCL143.

PROCURADORIA DE IMÓVEIS - C.998. F.4006-3838/9600-0626. Plantão sáb/dom. Loja comerc ótima localiz. coz, wc. R$ 2 mil + tx e IPTU. PCL14.

PROCURADORIA DE IMÓVEIS - C.998. F.4006-3838/9600-0626. Plantão sáb/dom. Harmony Medical Center, c/ mobil. p/ escrit, wc, 1 vag gar. R$ 500,00 + tx e IPTU. PCL125

CAIO FERNANDES - C.1191. F.4008-0001. Plantão sábado/dom/feriados das 8 às 17h. Imóvel em excel. localiz. p/clínica c/7 sls, 6 wcs, desp, gar. R$ 7 mil. COA-1097

Ribeira

PROCURADORIA DE IMÓVEIS - C.998. F.4006-3838/9600-0626. Plantão sáb/dom. Galpão comerc c/ 40m2 e wc soc R$ 400,00 + tx e IPTU. PCL113.

1.6 Rocas

Rocas

PROCURADORIA DE IMÓVEIS - C.998. F.4006-3838/9600-0626. Plantão sáb/dom. Pto com 2 salões. 2 wc soc, 1/4 R$ 300,00 + tx e IPTU. PCL114.

Tirol

TEC IMOBILIÁRIA - C.1718. F:3221-2222/9981-0538. Sl comerc. Av. Rodrigues Alves, próx a Caixa Econômica. R$ 300,00 + tx.

TEC IMOBILIÁRIA - C.1718. F:3221-2222/9981-0538. Sl comerc. Av. Abel Cabral. R$ 350,00 + taxas próx de Av Airton Sena 35m2.

PROCURADORIA DE IMÓVEIS - C.998. F.4006-3838/9600-0626. Plantão sáb/dom. slão comerc + ou - 100m2, c/2 wc. R$ 1.500,00 + tx IPTU. PCL124.

PROCURADORIA DE IMÓVEIS - C.998. F.4006-3838/9600-0626. Plantao sáb/dom. Sls.comerc. excel ponto p/esc, repartições, clínicas med e odontológica. c/12 sls 3 recep, 07 wc soc local super arejado. R$ 4 mil + txs e IPTU PCL115.

EXPANSÃO IMÓVEIS - C.1772. F.3206-2424. Exc sl comerc, wc estac, 600. EI844.

Zona Norte

EXPANSÃO IMÓVEIS - C.1772. F.3206-2424. Exc pto comerc c/ 450m2, sl amp, wc soc, 1.300 EI966.

Outras Localidades

PERES & PERES IMÓVEIS - C.1607. F.4006-0207. São Jose de Mipibu Galpão c/ aprox 300m2, mezanino c/60m2, wc soc. R$ 1.700,00. (isento de IPTU) + taxas. PCL-00160.

1.7 Terrenos e Áreas Compra e Venda

Alecrim

PROCURADORIA DE IMÓVEIS - C.998. F.4006-3838/9144-6312. Plantão sáb/dom. Terr ótm loc, 34,20 x 70m (2.274m2). TV203.

Candelária

ALIANÇA IMOBILIÁRIA - C.1621. F.3234-3333. Loc espetacular, próx aos Tribunais, 460m2 de área, cond fech, seg 24 hs, estrut de lazer. Aceito prop. R$ 340 mil. G-3963.

HENRIQUE VIEIRA - C.2704. 17º Reg. F.3206-0718/9115-6658. Area c/ 3.600 m2. A melhor área.

Capim Macio

PROCURADORIA DE IMÓVEIS - C.998. F.4006-3838/9144-6312. Plantão sáb/dom. Exc terr c/ 1000m2 de área, ótm loc. R$ 350 mil. TV243.

PROCURADORIA DE IMÓVEIS - C.998. F.4006-3838/9144-6312. Plantão sáb/dom. Exc area. Ideal p/ comercio, loc a 60 mts da av Eng Roberto Freire med 2000m2. R$ 1.200.000,00. TV235.

Centro

PROCURADORIA DE IMÓVEIS - C.998. F.4006-3838/9144-6312. Plantão sáb/dom. Cond. Alto da Serra em Serra de São Bento 91 lotes c/ toda estrut. necessária p/ vc e sua família. Consulte pré-lançamento. TV213.

Cidade Jardim

J.VIEIRA ESC IMOB - C/525. F.3217-1544/9983-2901. Fax 3217-7843. Temos vários terr e áreas localiz em vários bairros de Natal.

ALIANÇA IMOBILIÁRIA - C.1621. F.3234-3333. Ótm terr. esq. rua princ, 2 lotes tot 900m2. ld somb, R$ 350 mil, G-3778.

Lagoa Nova

HENRIQUE VIEIRA - C.2704. 17º Reg. F.3206-0718/9115-6658. Área 60X50M

HENRIQUE VIEIRA - C.2704. 17º Reg. F.3206-0718/9115-6658. Área 1927 m2. murada.

HENRIQUE VIEIRA - C.2704. 17º Reg. F.3206-0718/9115-6658. Área 4000m2 cercada

Nova Parnamirim

VENDO 3 LOTES QUITADOS NO COND GREEN CLUB 1-Medindo 410,46 m2, 499,97 m2 e 599,36 m2. Tratar com proprietário Miguel. F: 9988-9873

J.VIEIRA ESC IMOB - C/525. F.3217-1544/9983-2901. Fax 3217-7843. Temos vários lotes em cond fech, Z.Sul Bosque dos Pássaros, das palmeiras, Alphaville c/preço a partir. R$ 90 mil.

J.VIEIRA ESC IMOB - C/525. F.3217-1544/9983-2901. Fax 3217-7843. Área 20 x 40m, ót local, l.sombra. R$ 160 mil ar 20 x40m2. murado, l.sombra. R$ 200 mil, ár 20 x 30m2, próx Mª Lacerda, murado. R$ 160 mil, ár 22 x 28m2 de esq. Abel Cabral. R$ 220 mil.

PROCURADORIA DE IMÓVEIS - C.998. F.4006-3838/9144-6312. Plantão sáb/dom Terr c/ 360 m2 em cond fech sobre av Abel Cabral, exc preço. TV185.

PROCURADORIA DE IMÓVEIS - C.998. F.4006-3838/9144-6312. Plantão sáb/dom. Green Club II, 420m2, exc área lazer, ac prop de carro e menor valor. TV177

PROCURADORIA DE IMÓVEIS - C.998. F.4006-3838/9144-6312. Plantão sáb/dom. Bq Poetas exc terr. c/ 621m2, prox av Maria Lacerda R$ 245 mil. TV251.

PROCURADORIA DE IMÓVEIS - C.998. F.4006-3838/9144-6312. Plantão sáb/dom. Green Club I 434m2, cond fech, lazer compl, bom preço, consulte-nos. R$ 80 mil. TV247.

VALOR IMÓVEIS RN - Creci. J.1833. F.3201-3000. Oport, ótm ár, lazer, terr, 313 m2 ótm localiz, prox. a Abel Cabral, pronto p/ construir. R$ 100 mil. TV 0658

CAIO FERNANDES - C.1191. F.4008-0001. www.caiofernandes.com.br. Plantão sábado/dom/feriados das 8 às 17h. Terr c/412m2, condomínio c/ otm estrutura, seg 24h, R$ 150 mil, boa oportunidade. TEV14307.

1.7 Nova Parnamirim

CAIO FERNANDES - C.1191. F.4008-0001. www.caiofernandes.com.br. Plantão sábado/dom/feriados das 8 às 17h. Terr c/613m2 condominio c/ boa loc. R$ 87 mil. TEV14305.

INVESTE IMÓVEIS - C.2526J. F.3234-3336. lote c/ 300m2 em condom fech, 90 mil. TR00012. Plantão domingo 8h as 18h.

ALIANÇA IMOBILIÁRIA - C.1621. F.3234-3333. Lote med 372,80 m2 sombra, cond c/ estrut p/ moradia, lazer. Valor repasse R$ 35 mil. G-3911.

ALIANÇA IMOBILIÁRIA - C.1621. F.3234-3333. Excel cond fech c/lazer, seg 24 hs, terr plano, ótimo p/const, ac proposta R$ 60 mil. G-3967

ANA HILDA - Neg Imobiliários. C.2383-J. F.8817-9683/3608-3246. Ter. cond fech 300m R$ 65 mil.

VENDE-SE TERRENO MURADO- 15 x 30, prox. ao Boulevard. R$ 75 Mil Tr. 3231-3268 / 3234-1888

HENRIQUE VIEIRA - C.2704. 17º Reg. F.3206-0718/9115-6658. Área 54x34 m2 murada.

Parnamirim

CRECI 1756 - F. 3206.5732/9982-1995 - VALE DO SOL. Lotes med. 12 X 25m 300m2, bem localizados.

J.VIEIRA ESC IMOB - C/525. F.3217-1544/9983-2901. Fax 3217-7843. Parnamirim/Macaiba. temos as seguintes áreas, 16ha, 15ha, 67ha. e a melhor área (propriedades) da região. c/infra-estrut de 1º mundo, c/725ha limit c/ BR 304 em 1300m, c/preços à partir. R$ 6,00/m2

J.VIEIRA ESC IMOB - C/525. F.3217-1544/9983-2901. Fax 3217-7843. Vizinho a Cidade. margem da BR-101, c/30ha, murada, pronta p/const, ideal p/cond, resid outros empreend. R$ combinar.

PROCURADORIA DE IMÓVEIS - C.998. F.4006-3838/9144-6312. Plantão sáb/dom. Terr c/ 3.864,50 m2, próx a BR.101. R$ 405 mil. TV241

PROCURADORIA DE IMÓVEIS - C.998. F.4006-3838/9144-6312. Plantão sáb/dom. Terr Alphaville, exc loc, área 504m2. TV181.

PROCURADORIA DE IMÓVEIS - C.998. F.4006-3838/9144-6312. Plantão sáb/dom. Exc propried p/ constr. de casas populares c/ 9.78 ha, preço de ocasião. TV248.

PERES & PERES IMÓVEIS - C.1607. F.4006-0207. Loteamento Cajupiranga, 2 lotes cada um med 10x20m R$ 20 mil + saldo devedor. TV-01090.

HENRIQUE VIEIRA - C.2704. 17º Reg. F.3206-0718/9115-6658. Área 39.443 m2 BR-304

HENRIQUE VIEIRA - C.2704. 17º Reg. F.3206-0718/9115-6658. Área 48.000 m2 (CT América)

HENRIQUE VIEIRA - C.2704. 17º Reg. F.3206-0718/9115-6658. Área 94.000 m2, saneada, urbana.

HENRIQUE VIEIRA - C.2704. 17º Reg. F.3206-0718/9115-6658. Área 130.000 m2 urbana.

HENRIQUE VIEIRA - C.2704. 17º Reg. F.3206-0718/9115-6658. Área 32.250 m2, 100m de margem BR 101.

Petrópolis

HENRIQUE VIEIRA - C.2704. 17º Reg. F.3206-0718/9115-6658. Área c/ 6600 m2, prox ao Marista.

Planalto

HENRIQUE VIEIRA - C.2704. 17º Reg. F.3206-0718/9115-6658. Área 28.000 m2 murado.

Praias

CARLOS CUNHA - Corretor de Imóveis. C.1073. F:3211.3252/ 2507- REDINHA. Area 170m2. R$ 10 mil (escritura pública)

J.VIEIRA ESC IMOB - C/525. F.3217-1544/9983-2901. Fax 3217-7843. Maracajau, dispomos do melhor terr na praia, limitando c/orla em 180m c/ár total de 4,3ha, imóvel c/Gr potencial p/ empreend turisticos e outros, temos outras opções.

J.VIEIRA ESC IMOB - C/525. F.3217-1544/9983-2901. Fax 3217-7843. G.Maxaranguape, viz a futuro grande empreendimento turistico, c/ água tot de 39 ha, c/ finda visão p/o mar, rio Maxaranguape (perene) cruzando a propriedade, verdadeiro paraiso tropical. R$ combinar

J.VIEIRA ESC IMOB - C/525. F.3217-1544/9983-2901. Fax 3217-7843. Búzios, beira-mar, magnifica, ár med 20x80m2, excel local, preç. R$ 480 mil, doc em dia, temos outras opções

J.VIEIRA ESC IMOB - C/525. F.3217-1544/9983-2901. Fax 3217-7843. Ponta do Mel, oport espetacular c/33ha, cercada, energia, viz, limitando c/a Oria em 500m, topografia plana, móvel c/ grande potencial p/tot e empreend turistico, preço de ocasião. R$ 580 mil.

J.VIEIRA ESC IMOB - C/525. F.3217-1544/9983-2901. Fax 3217-7843. Pirangi do Norte, oport c/ linda visão panorâmica, c/3000m2, murado, rua calç, ideal p/cond de prédi ou casas, preço ocasião R$ 290 mil.

J.VIEIRA ESC IMOB - C/525. F.3217-1544/9983-2901. Fax 3217-7843. Temos as Melhores Áreas do Litoral Norte e Sul, s/algumas margens de linda lagoas e beira mar.

J.VIEIRA ESC IMOB - C/525. F.3217-1544/9983-2901. Fax 3217-7843. Oport. unica. Cotovelo. Cond. Porto Brasil, no melhor local, de frente p/ mar, preço abaixo da tabela. venda por motivo viagem. R$ a combinar.

PROCURADORIA DE IMÓVEIS - C.998. F.4006-3838/9144-6312. Plantão sáb/dom. Maracajau terr b.mar c/200 mts de frente, tot 12.700m2. R$ 2 milhões. TV-109.

PROCURADORIA DE IMÓVEIS - C.998. F.4006-3838/9144-6312. Plantão sáb/dom. Cotovelo terr c/ 900 m2 de ár.tot, ld somb, rua calçada. TV236.

PROCURADORIA DE IMÓVEIS - C.998. F.4006-3838/9144-6312. Plantão sáb/dom Cotovelo terr c/ 450 m2, próx mar vista Mar, tot plano, boa opção p/ invest. TV73.

1.7 Praias

PROCURADORIA DE IMÓVEIS - C.998. F.4006-3838/9144-6312. Plantão sáb/dom. Buzios área c/ 6790m2 b.mar, ideal p/ condom, resorts R$ 4 milhões. TV237.

SUDHARI PARTIC.IMOB- C-1738. F.9982-7240. Vdo. ter. c/ 4900m2 vista p/o mar, na estrada PIRANGI-Natal, próx. ao Cond. Porto Brasil. R$ 1,2 milhão

ANA HILDA - Neg Imobiliários. C.2383-J. F.8817-9683/3608-3246. Tabatinga terr c/ vista p/ mar R$ 55 mil

F. SANTOS - Creci 1362. F. 9981-9509/3641-1851. CAIÇARA. Ter. b. mar, 450m2 R$ 50 mil

Ponta Negra

PONTA NEGRA BOULEVARD - Q-F,L-8,F:3234-7245/8854-5555

J.VIEIRA ESC IMOB - C/525. F.3217-1544/9983-2901. Fax 3217-7843. Magnifico, med 15 x 40m. c/projeto p/36 aptos. na melhor localiz. a 10m da Orla. frente p/o mar. R$ 700 mil. Temos outras opções.

PROCURADORIA DE IMÓVEIS - C.998. F.4006-3838/9144-6312. Plantão sáb/dom. Exc terr c/ 251m2 ár. próx ao praia shopping. R$ 150 mil. TV249.

PROCURADORIA DE IMÓVEIS - C.998. F.4006-3838/9144-6312. Plantão sáb/dom. Área c/ 1.392,31 m2, ideal p/ empreend residenciais. TV64.

PERES & PERES IMÓVEIS - C.1607. F.4006-0207. Ponta Negra Boulevard lote med 14x30m R$ 210 mil aceita proposta. TV01083.

HENRIQUE VIEIRA - C.2704. 17º Reg. F.3206-0718/9115-6658. Área 4113 m2 proj aprovado.

HENRIQUE VIEIRA - C.2704. 17º Reg. F.3206-0718/9115-6658. Área 4.306 proj aprovado.

San Vale

PROCURADORIA DE IMÓVEIS - C.998. F.4006-3838/9144-6312. Plantão sáb/dom. Terr/ c/ 1000m2 à 80m da BR, ótm p/ depósito, galpão, transp. Ótm poço. R$ 250.000,000. TV242.

HENRIQUE VIEIRA - C.2704. 17º Reg. F.3206-0718/9115-6658. Área 1726m2 R$ 400 mil.

HENRIQUE VIEIRA - C.2704. 17º Reg. F.3206-0718/9115-6658. Área 20x40m, murado R$ 115 mil.

HENRIQUE VIEIRA - C.2704. 17º Reg. F.3206-0718/9115-6658. Área 3000m2 próx a SAM's

Zona Norte

J.VIEIRA ESC IMOB - C/525. F.3217-1544/9983-2901. fax 3217-7843. Dispomos de varios terrenos e áreas a partir de 1600 m2, algumas na av João Medeiros, próx a Shopping. Nordestão e a nova Ponte. Inclusive praia da Redinha, c/preços a partir de R$ 24,00/m2.

J.VIEIRA ESC IMOB - C/525. F.3217-1544/9983-2901. fax 3217-7843. Próx Nordestão, exc ár. med 20x80m2, murado, frente p/asf e fundos p/ rua calc. Outro med 70x150m2, l.somb, c/linda visão p/nova ponte, a 150m da av J.Medeiros. R$ comb, ac tca p/ imóveis em Natal.

PERES & PERES IMÓVEIS - C.1607. F.4006-0207. Loteamento Jardim Potiguar. lotes med 800m2 prox a Coteminas. R$ 435 mil. TV 01055

GOULART NETO C.972 F: 3218-1340/8814-4396- Est. da Redinha perto Algimar/Expansivo 15 x 30 R$ 17 mil.

GOULART NETO C.972 F: 3218-1340/8814-4396- Est. da Redinha perto Algimar/Expansivo 10 x 25 R$ 26 mil.

GOULART NETO C.972 F: 3218-1340/8814-4396-Est. da Redinha (João Medeiros).20 x 20 R$ 75 mil

GOULART NETO C.972 F: 3218-1340/8814-4396-Frente Est. da Redinha (João Medeiros).4.000 m2 e Moema Tinoco 1.800 m2.

Zona Sul

J.VIEIRA ESC IMOB - C/525. F.3217-1544/9983-2901. fax 3217-7843. Zona Sul temos areas p/ loteamentos em Macaiba, Parnamirim, São José e outras localidades prontas p/ construir, aprovados, c/ documentação em dia.

J.VIEIRA ESC IMOB - C/525. F.3217-1544/9983-2901. fax 3217-7843. Zona Sul/Grande Natal Dispomos de várias áreas p/ condomínios, loteamentos e outros empreend. localiz nas margens das BR's 101 e 304 e adjacências.

Grande Natal

J.VIEIRA ESC IMOB - C/525. F.3217-1544/9983-2901. Fax 3217-7843. S.J Mipibu temos varas ár viz a cidade c/água e luz e telef. ideal p/projetos de loteamento ou const de casas populares.

J.VIEIRA ESC IMOB - C/525. F.3217-1544/9983-2901. Fax 3217-7843. Temos as melhores áreas em Parnamirim, S.J Mipibu, Nisia Floresta, Macaiba, S Gonçalo e Extremoz, e as melhores das BRs 101 e 304, Imóveis c/Gr potencial p/tot, cond resid, comerc e outrs empreend.

PROCURADORIA DE IMÓVEIS - C.998. F.4006-3838/9144-6312. Plantão sáb/dom. Piurn: Alphaville, lote c/470m2, plano, meio de quadra R$ 200 mil. TV238.

PROCURADORIA DE IMÓVEIS - C.998. F.4006-3838/9144-6312. Plantão sáb/dom. Piurn: exc propriedade viz ao Alphaville na beira do asfalto, ld desm casa de colono, energ elét, agua enc poço rio perene. R$ 2 milhões. TV204.

PROCURADORIA DE IMÓVEIS - C.998. F.4006-3838/9144-6312. Plantão sáb/dom. Piurn: Próx. Alphaville, excel. terr, c/14,215 ha c/toda estrutura p/const. TV231.

VALOR IMÓVEIS RN - Creci. J.1833. F.3201-3000. Piurn: Terr c/509,90m2 no cond Alphaville, excel lazer, parque aquatico, qdras de ténis, campo de futebol, qdra futebol, bosque, pista de cooper, seg. TV-0707.

COND. FECHADO -Repasso lote no Cond.Fazenda Real.Area lazer completa,terreno c/750m2,próx Posto da Policia,Rod de Macaiba.Total parcelas:18. R$ 10 mil Tr:8851-2071

1.7 Grande Natal

ALIANÇA IMOBILIÁRIA - C.1621. F.3234-3333. Terr em Alphaville, lote c/420m2. R$ 260 mil. G-3971.

Outras Localidades

GOULART NETO C.972 F: 3218-1340/8814-4396-Extremoz.4.450 m2.R$ 10 mil - 8.000 m2, R$ 28 mil próximos a Cidade

HENRIQUE VIEIRA - C.2704. 17º Reg. F.3206-0718/9115-6658. São Gonçalo do Amarante Área c/5,5 ha, ao lado aeroporto.

HENRIQUE VIEIRA - C.2704. 17º Reg. F.3206-0718/9115-6658. São Gonçalo do Amarante Área c/1,8 ha, ao lado do novo aeroporto

1.8 Terrenos e áreas Aluga

Tirol

PROCURADORIA DE IMÓVEIS - C.998. F.4006-3838/9600-0626. sáb/dom Terr med 942 m2 excel local. R$ 8 mil + tx e IPTU. PCL 132

1.9 Quartos, Pensões e Kitinetes Aluga

Petrópolis

ATENÇÃO!

-Quer morar bem? Só p/mulheres F:3221-5743/3082-9428

Tirol

ALUGO 1 QUARTO - Frente p/ Rua Alberto Maranhão(Tirol). independente, c/cerâmica, estucado e wc. F: 8803-6563

2 RURAIS

2.1 Fazendas

2.2 Granjas

2.1 Fazendas

LAJES DO CABUGI/RN- Vende-se 01 Fazenda c/100 ha. c/2 casas, 01 açude, 02 barreiros, 01 poço tubular, eletric, 01 armazém, cocheiras, curral. (84) 3532-2364

FAZENDA 35 HA-A 6 Km de Bom Jesus,Px a BR,c/água,luz,açude,nacho.F:3205-4158/9906-3256

J.VIEIRA ESC IMOB - C/525. F.3217-1544/9983-2901. fax 3217-7843. C.Mirim excel laz. 101 hectares, cerc, div. cas sd. cas col, armaz, coch, curr. 2 poços tub s/1 min c/vaz 60.000 l/h, cx d'água reserv. trrig, piquetes c/ campineiro e pisot, pomar t/irrig, energ trif, aviário, armaz. coch, galpão equip c/ ordenha mecan e outros equip, mananc perene, solo top plana, ansco barrado. Preço de ocasião R$ 350 mil, ac. autos. Temos outras opções na grande Natal e outros municipios do RN, c/ ou sem infra-estrutura

J.VIEIRA ESC IMOB - C/525. F.3217-1544/9983-2901. C.Mirim magnífica propriedade c/ 220 ha. cercada, desmat, divid em piquetes, casas, armazém, galpões, poço tub, cx d'água, mananciais perenes, c/sist irrigação, 10.000 pés côco irrigado e produzindo, marg asfalto, propried ideal p/ empreend turist e outros. Obs. grande jazida de areia lavada p/explorar, R$ combinar.

J.VIEIRA ESC IMOB - C/525. F.3217-1544/9983-2901. C.Mirim 220 ha, cercada, t/cerca nova, divid em piquetes c/ vários tipos de pisoteio a água, t/estrut p/ agropecuária, limit c/ rio perene em 600m, acesso estrada boa a 300km do asfalto, de porteira fech, c/ 180 nelores, R$ 1.500 mil, ac. proposta/troca

J.VIEIRA ESC IMOB - C/525. F.3217-1544/9983-2901. Ielmo Marinho exc fazenda c/ 77,71 ha, localiz no municipio de Ielmo Marinho, banhada p/ rio Potengi, interligação c/a adutora Monsenhor Expedito, 4 açudes, estábulo c/ 33 cochos, balas p/cavalos, casa sede c/ 3/4 s/1 ste, alpendres, 2 casas p/empregados, capim em abundância, ld cercada, desmat, c/ reserva de mata natural, propriciа à exploração de areia a 46 km de Natal, ótm acesso R$ 350 mil.

J.VIEIRA ESC IMOB - C/525. F.3217-1544/9983-2901. Monte Alegre após Parnamirim, magnifica fazendola c/ 12 ha, na margem do Trairi, casa sede espetacular c/linda visão panorâmica, área lazer, energ trif, casa p/ gerente e 3 p/ caseiros, armazém, galpão c/ ordenha mecânica, baia, cocheira, currais, capim, poços, 3 cx d'água, piquetes c/ irrigação, capim campineiro t/irrigado, pomar, R$ 480 mil, ac. permuta.

J.VIEIRA ESC IMOB - C/525. F.3217-1544/9983-2901. Monte Alegre após Parnamirim (Vale do Trairi) c/ 90 ha, margem do asfalto c/ infra-estrutura de 1º mundo, casa ótm c/ linda visão panorâmica, ár lazer completa, jardins, casa p/gerente, 5 casas p/ colonos, armazéns, galpão, cocheiras, currais completos, área p/ engorda, galpão c/ ordenha mecânica, baias, aprisco (lindo pátio novo) de vaquejada, poços tubulares, cx d'água, irrigação, energ trif, campineira, piquetes c/pisoteio, solo 1º, R$ 18 mil p/ ha, ac. proposta e troca.

J.VIEIRA ESC IMOB - C/525. F.3217-1544/9983-2901. Macaiba magnifica fazendola c/ 37 hec, t/ estrut, cas sd ótm, ár laz c/p/colon, armaz, coch, currais, baias, aviar, 2 poç tub, cx d'agua, reservat, sistem irrigaç, campineir, piquet c/pisol, pomar t/irrigad. R$ 400 mil.

J.VIEIRA ESC IMOB - C/525. F.3217-1

4.1 Oferta de Trabalho

AUXILIAR - Administrativo de pessoal. Sine oferece vaga. F: 3232-7842/3232-7843.

AUXILIAR- Contábil SINE oferece. F: 3232-7842/3232-7843.

AUXILIAR- De cozinha SINE oferece. F: 3232-7842/3232-7843.

AUXILIAR- De escritório SINE oferece. F: 3232-7842/3232-7843.

AUXILIAR- De limpeza. SINE oferece F: 3232-7842/3232-7843.

AUXILIAR- De linha de produção. SINE oferece. F: 3232-7842/3232-7843.

AUXILIAR- De marceneiro SINE oferece. F: 3232-7842/3232-7843.

AUXILIAR- De veterinário SINE oferece. F: 3232-7842/3232-7843.

AUXILIAR- De mecanico de refrigeração. SINE oferece. F: 3232-7842/3232-7843.

CABELEIREIRO - SINE Oferece F: 3232-7842/3232-7843.

CABELEIREIRO - escovista. SINE Oferece. F: 3232-7842/3232-7843.

CARPINTEIRO - SINE oferece F: 3232-7842/3232-7843.

COMPRADOR- SINE oferece F: 3232-7842/3232-7843.

CONSULTOR- de vendas. SINE oferece. F: 3232-7842/3232-7843.

CONTADOR- SINE oferece. F: 3232-7842/3232-7843.

CORRETOR - De imoveis. Sine Oferece vaga. F: 3232-7842/3232-7843.

COSTUREIRA- Em geral. SINE oferece. F: 3232-7842/3232-7843.

COZINHEIRO - de restaurante. SINE oferece. F: 3232-7842/3232-7843.

COZINHEIRO - geral. SINE oferece. F: 3232-7842/3232-7843.

COZINHEIRO - Industrial. SINE oferece. F: 3232-7842/3232-7843.

ELETRICISTA - SINE oferece F: 3232-7842/3232-7843.

ELETRICISTA - de instalações de veiculos automotores. SINE oferece. F: 3232-7842/3232-7843.

AUTOMOTORES- SINE oferece F: 3232-7842/3232-7843.

ELETROTÉCNICO - SINE oferece. F: 3232-7842/3232-7843.

ENGENHEIRO- eletrico. SINE oferece. F: 3232-7842/3232-7843.

ESTETICISTA - SINE oferece F: 3232-7842/3232-7843.

FIANDEIRO- SINE oferece F: 3232-7842/3232-7843.

FRENTISTA- SINE oferece F: 3232-7842/3232-7843.

INSTALADOR- De som. SINE oferece F: 3232-7842/3232-7843.

MANICURE- SINE Oferece F: 232-7845.

MARCENEIRO- SINE Oferece F: 3232-7842/3232-7843.

MECÂNICO- De automoveI SINE oferece F: 3232-7842/3232-7843.

MECÂNICO- De gerador. SINE Oferece F: 232-7845.

MECÂNICO- De refrigeração. SINE oferece F: 3232-7842/3232-7843.

MESTRE- de Bobinadeira textil. SINE Oferece F: 232-7845.

MONTADOR- De móveis de madeira. F: 3232-7842/3232-7843.

MONTADOR- De móveis e artefatos de madeira. F: 3232-7842/3232-7843.

MOTOBOY - SINE Oferece F: 3232-7842/3232-7843.

MOTORISTA - De carreteiro. F: 3232-7842/3232-7843.

MOTORISTA - De caminhão. F: 3232-7842/3232-7843.

MOTORISTA - De Kombi. F: 3232-7842/3232-7843.

OPERADOR - de caixa. SINE Oferece. F: 3232-7842/3232-7843.

OPERADOR - de empilhadeira. SINE Oferece. F: 3232-7842/3232-7843.

PINTOR - de automóveis. SINE oferece. F: 3232-7842/3232-7843.

OPERADOR - de macaroqueira SINE Oferece. F: 3232-7842/3232-7843.

OPERADOR - de rolo compactador. SINE Oferece. F: 3232-7842/3232-7843.

OPERADOR- De telemarketing ativo. SINE oferece. F: 3232-7842/3232-7843.

PINTOR - de estruturas metálicas SINE oferece. F: 3232-7842/3232-7843.

PINTOR - de paredes. SINE oferece. F: 3232-7842/3232-7843.

POLIDOR- De automoveis. SINE oferece. F: 3232-7842/3232-7843.

POLIDOR- De veiculos. SINE oferece. F: 3232-7842/3232-7843.

PROFESSOR - de educação fisica do ensino fundamental. SINE Oferece. F: 3232-7842/3232-7843.

PROFESSOR - de educação fisica do ensino superior. SINE Oferece. F: 3232-7842/3232-7843.

PROGRAMADOR - de processamento de dados. SINE Oferece. F: 3232-7842/3232-7843.

RECEPCIONISTA- atendente. SINE oferece. F: 3232-7842/3232-7843.

RECEPCIONISTA- atendente. SINE oferece. F: 3232-7842/3232-7843.

RISCADOR - de tecidos. SINE oferece. F: 3232-7842/3232-7843.

RECEPCIONISTA- De hotel. SINE Oferece. F: 3232-7842/3232-7843.

RECEPCIONISTA- Secretária. SINE oferece. F: 3232-7842/3232-7843.

REPRESENTANTE- comercial autonomo. SINE Oferece. F: 3232-7842/3232-7843.

SECRETÁRIA EXECUTIVA - SINE oferece. F: 3232-7842/3232-7843.

SUPERVISOR - de vendas no varejo. SINE oferece. F: 3232-7842/3232-7843.

TECNICO- de alimentos. SINE oferece. F: 3232-7842/3232-7843.

TECNICO- de enfermagem. SINE oferece. F: 3232-7842/3232-7843.

TECNICO- De refrigeração (Instalação) SINE oferece. F: 3232-7842/3232-7843.

TECNICO- de telecomunicações (telefonia). SINE oferece. F: 3232-7842/3232-7843.

TECNICO- Em desenho de construção civil. SINE oferece. F: 3232-7842/3232-7843.

TECNICO- em manuteção de equipamentos de informática. SINE oferece. F: 3232-7842/3232-7843.

TECNICO- Em seg. no trabalho SINE Oferece. F: 3232-7842/3232-7843.

TOSADOR- SINE oferece. F: 3232-7842/3232-7843.

VENDEDOR- De comercio varejista. SINE oferece. F: 3232-7842/3232-7843.

VENDEDOR- de serviços. SINE Oferece. F: 3232-7842/3232-7843.

VENDEDOR- Interno. SINE Oferece. F: 3232-7842/3232-7843.

VENDEDOR- Pracista. SINE Oferece. F: 3232-7842/3232-7843.

ZELADOR- SINE Oferece. F: 3232-7842/3232-7843.

SINE OFERECE VAGAS PARA DEFICIENTES - Assistente Administrativo. Auxiliar de limpeza. Auxiliar de linha de produção. Auxiliar de veterinario. Consultor de Vendas. Instalador de som. Operador de empilhadeira. Operador de rolo compactador. Polidor de automoveis. Recepcionista atendente. Recepcionista de Hotel. Representante comerc autonomo. Secretária executiva. Tecnico de telecomunicações (telefonia). Tosador. Vendedor interno. Zelador. F: 3232-7842/3232-7843.

SINE/RN. SOLICITA OS TRABALHADORES - EM GERAL CADASTRADOS NO BANCO DE DADOS DA INSTITUIÇÃO. A PROCURAREM OS POSTOS DE ATENDIMENTO PARA ATUALIZAÇÃO DE SEUS CADASTROS POSTOS DE ATENDIMENTO: EM NATAL Nas Centrais do Cidadão (Praia Shopping, Via Direta, Alecrim, Centro e Zona Norte).

AVISO DE LICITAÇÃO
Pregão Presencial nº 001/2008

A Assembléia Legislativa / RN, através de seu Pregoeiro, torna público, para conhecimento dos interessados, que fará licitação na Modalidade Pregão Presencial para Registro de Preços do tipo Menor Preço, objetivando a contratação eventual de empresa para prestação de Serviços de Locação de Veículos para atender a demanda deste Poder Legislativo, com data de abertura do certame para o dia 08/05/2008 as 9:00 horas. O Edital completo poderá ser adquirido na sala da Comissão de Pregão, situada no edifício Sede da Assembléia Legislativa, na Praça Sete de Setembro, s/n – Centro – Natal/RN, de segunda a quinta feira, das 8h00min as 12h00min e das 14h00min as 17h30min e nas sextas feira, das 8h00min as 12h00min.Informações pelo telefax: (84)3232-9748 ou e-mail: pregaoalrn@rn.gov.br.

Natal, 23 de abril de 2008.
Morvanildo Firmino de Lucena - Pregoeiro

USE ESTA ARMA CONTRA O CRIME E A VIOLÊNCIA.
DENUNCIE.
A LIGAÇÃO É GRATUITA E A SUA IDENTIDADE NÃO SERÁ REVELADA.
DISQUE DENÚNCIA 0800-84-29-99
DELEGACIA DE TOXICOS 3232.1554
DENUNCIE ESTUPRO ABUSO SEXUAL TORTO PROSTITUIÇÃO INFANTIL TRÁFICO DE DROGAS VIOLÊNCIA INFANTIL DO CONTRA ROSOS FAÇA A SUA PARTE
14637



5.9 Costrução e Reforma

5.1 Serviços de Manutenção

DISK SERVIÇOS - Manutençao e Reformas. Serviços hidraulicos e Eletricos, desentupimentos, pinturas, massas e texturas. Limpeza pós obra F: 3205-3349

Ótica

RELOJOARIA ÓTICA 40 GRAUS - Tudo em ótica c/30% desconto a vista. F:3272-6054

5.5 Saúde

Plano de Saúde

DISK SAÚDE - Carência zero p/ consultas e exames simples, odontologia básica gratuita e desconto p/ planos família. Melhores informações: 3223-7118.

INTERPLANOSSAÚDE HAPVIDA - De 0 a 18 anos R$ 29,67. De 19 a 23 anos R$ 43,89. De 24 a 28 anos R$ 50,57. De 29 a 33 anos R$ 58,98. De 34 a 38 anos R$ 60,56. De 39 a 43 anos R$ 72,41. De 44 a 48 anos R$ 74,18. De 49 a 53 anos R$ 178,02. De 54 a 58 anos R$ 178,02. F:3082-1461/9408-8863

INTERPLANOSSAÚDE MEDMAIS - De 0 a 18 anos R$ 68,08. De 19 a 23 anos R$ 79,66. De 24 a 28 anos R$ 82,91. De 29 a 33 anos R$ 94,63. De 34 a 38 anos R$ 97,64. De 39 a 43 anos R$ 120,97. De 44 a 48 anos R$ 166,79. De 49 a 53 anos R$ 238,86. De 54 a 58 anos R$ 281,84. A partir de 59 anos R$ 408,48. Ligue:3082-1461/9408-8863

CONCESSIONARIA SHAMAR - consultória Planos Saude AMIL/ MEDMAIS 3082-8484/3201-1030

Terapias

CURA ESPIRITUAL - SHAMBALA (64) 9174-8348

5.6 Serviços Para o Lar

Eletrodomésticos e Utensílio

COMPRO - Eletrodoméstico. Pago melhor preço. F:3091-7858

VENDE-SE - Um Balcão Frios ou troco p/Freezer Tr.3211-9083.

Entrega Em Domicilio

FONTE PURA - A melhor água do RN. F:3234-4192/3643-1530

Serviços de Mensagens

MARANATA MENSAGENS-Fotos/Filmag 3674-0000/8811-5985

AFETO MENSAGENS- Cestas e Flores. F:3662-3166

LOVE MENSAGENS - Onde seu coração fala mais alto 3208-4656

PARAÍSO MENSAGENS - Cestas e Flores. F: 3205-1120

D & R MENSAGENS -Cestas e Flores F: 3605-0509

K&V MENSAGENS-Cestas flores e mensag ao vivo.Grande promoção p/Dia das Mães 3214-2389/ 8874-2389/3661-7001

5.7 Serviços Profissionais

Advocacia

ADVOGADOS - Todas as causas 3222-5070

Contador

IMP.DE RENDA-Via Internet R$ 20,00 F:3608-0772/9929-7276

Detetives

DETETIVE FALCÃO/REG. 0002 - Sigilo absoluto. F: 3081-3904

DETETIVE SANTOS-Investigações em geral, ética,segurança e sigilo. F:3662-5145/9969-4544

Especializados

METALURGICA ALUMINARTE LTDA - Fabricamos e vendemos portão eletrônico, cerca elétrica, esquadria de aluminio, ferro e outros. F:3208-5551/9161-1083

APLICAÇÃO DE SINTÉTICO - em Piso Madeira e Aplicação de Cera. F: 3606-0007 / 9969-0744

CONSERTA-SE - Máquina de lavar roupa, louça, geladeira e fogão. F:3605-5578/ 9461-2791.

Mudança

FRETES E MUDANÇAS -F: 3618-1021

FRETES/MUDANÇAS-Natal Recife,outros 9444-6812/8838-5081

5.8 Som e Imagem

Fotografia e Filmagem

GRAÇA FOTO E VIDEO - VHS e DVD. F:3223-5137/9949-0591

Misticos

SILVIO DE EXÚ - Chegado diretamente de Fortaleza CE. Jogo de Cartas, Búzios e Consultas com Orixas. F: 3211-3422

MÃE NEIDE - Jogos de buzios, trabalhos amorosos e limpezas espirituais.3614-2781/8883-2397

6.2 Comunicados Recados e Editais

CRISTIAN JOGO DE BÚZIOS - Tarot, trabalhos espirituais. Consultas: 3674-1723 / 9134-9935

6 NEGÓCIOS E OPORTUNIDADES

- 6.1 Agropecuária
  - Animais
  - Máquinas e Implementos
  - Mudas e Sementes
  - Serviços e Produtos
- 6.2 Comunicados, Recados e Editais
  - Achados e Perdidos
  - Convocações
  - Editais e Avisos
  - Místicos
  - Religiosos
  - Recados
- 6.3 Informática
  - Computadores
  - Cursos
  - Copiadoras
  - Home Page
  - Impressoras
  - Internet
  - Notebook
  - Palm Top
  - Periféricos
  - Software
  - Suporte Técnico
  - Suprimentos
- 6.4 Oportunidade
  - Dinheiro e Crédito
  - Negócios
- 6.5 Telecomunicações
  - Acessórios
  - Celular
  - Aparelhos
  - Serviços
- 6.6 Turismo
  - Abadás
  - Bares e Restaurantes
  - Guias
  - Passeios
  - Excursões
  - Festas
  - Hotéis e Pousadas
- 6.7 Indústria
  - Máquinas e Equipamentos
  - Serviços e Manutenção
- 6.8 Sexy Shop
  - Acompanhantes
  - Lojas
  - Motel

6.1 Agropecuária

Animais

MANGALARGA MARCHADOR- Vende-se ÉGUAS de sela com prenez confirmada. Cavalos castrados de sela e POTROS futuros garanhões. Tr. 9983-2322 - www.harasaguaboa.com.br

VENDE-SE NOVILHA MESTIÇA de HOLANDESSA e Ovelha Santa Inês F: 9164-2212

6.2 Comunicados, Recados e Editais

Editais e Avisos

CONVITE DE VOLTA AO TRABALHO - A Empresa CHL REPRESENTAÇÕES LTDA. CNPJ nº 05.201.896/0001-90, situada na Rua José Pereira de Macêdo, 326 - Vale do Sol - Parnamirim/RN, convoca o Sr. LUCIVANDO DA SILVA MASCENA, portador da CTPS nº 78208 - Série 002-0/ PB, a retornar ao local de trabalho no prazo máximo de 72 horas, a partir da publicação deste, o não comparecimento acarretará em ABANDONO DE EMPREGO de acordo com o art. 482 da CLT. Parnamirim/RN, 24.04.08.

6.4 Oportunidade

Dinheiro e Crédito

RESTRIÇÕES NO CCF? RESOLVO - F: 9404-4647

Negócios

FABRICAMOS 25 TIPOS PLAY-GROUND-(madeira de lei),montamos no local.Também reformamos park usados.Ac.4X cheque/5x cartão.F:3643-3535.

6.5 Telecomunicações

Celulares

TELENALDO-Vdo 6101,v220 e V3. F: 3213-9137/9982-6381.

TELENALDO - Desbloqueio e Consertos. 3213-9137/9982-6381

Aparelhos

VÉSPER EMBRATEL LIVRE-compra, consertos, acessórios e plano 200 min. R$ 35,00 mês.F:3086-2161/9982-2656

6.6 Turismo

Hotéis e Pousadas

ALUGA-SE SUÍTES- Mensal Pousada Areia Preta.3202-2224

6.8 Sexy Shop

Acompanhantes

HANNA - Iniciante, 20a, corpo e seios lindos. 9416-8642

"JULIANA" - F: 9985-3204

PATY FOGOSA- 9906.0156

AVA- Erótica, tântrica com local ou delivery. F: 9168-6458

ALINE LOIRINHA- 9924-5211

MARCELA-Fç td.prom 8855-2512

5.2 Educação e Ensino

Aulas Particulares

ENSINA-SE REFORÇO-Escolar da alfabetização ao 9º ano c/ Lavinia. F: 3224-3024/9952-7173

Cursos e Escolas

FOTOGRAFIA - Curso intensivo p/iniciantes. F: 3211-5436

5.3 Moda, Vestuário e Beleza

Massagem terapêutica

PROMOÇÃO ESPECIAL- Massagens relaxantes. F:8807-9385

MASSAGEM - relaxante e antistress. F:3082-9814/8825-7795

EXPLORAÇÃO SEXUAL DE CRIANÇAS E ADOLESCENTES É CRIME.
DISQUE DENÚNCIA
0800 84 2999
9755

5 CASA & SERVIÇOS

- 5.1 Construção e Reforma
  - Construção
  - Decoração
  - Manutenção
  - Piscina
  - Poços
  - Serviços de Manutenção
- 5.2 Educação e Ensino
  - Aulas Particulares
  - Cursos e Escolas
  - Transporte Escolar
- 5.3 Moda, Vestuário e Beleza
  - Academias
  - Acessórios
  - Ateliê de Costura
  - Cosméticos e Perfumes
  - Estética
  - Ótica
  - Massagem Terapêutica
  - Salão e Cabeleireiro
  - Vestuário
- 5.4 Pet Shop
  - Animais
  - Clínicas Veterinárias
  - Serviços
- 5.5 Saúde
  - Auxiliar de Enfermagem
  - Hospitais e Clínicas
  - Médicos
  - Odontologia
  - Outras Especialidades
  - Planos de Saúde
  - Produtos e Equipamentos
  - Psicologia
  - Terapias
- 5.6 Serviços para o Lar
  - Cestas e Presentes
  - Comes e Bebes
  - Decoração e Antiguidades
  - Eletrodomésticos e Utensílios
  - Entrega em Domicílio
  - Festas
  - Lavanderia
  - Marmita
  - Móveis e Estofados
  - Plantas e Jardins
  - Serviços de Mensagem
  - Diversos
- 5.7 Serviços Profissionais
  - Advocacia
  - Arquitetura
  - Contador
  - Creche e Berçário
  - Detetive
  - Digitação
  - Eletricista
  - Encanador
  - Engenharia
  - Especializados
  - Limpeza
  - Mudança
- 5.8 Som e Imagem
  - Assistência Técnica
  - Fotografia e Filmagem
  - Discos, Fitas, CD's E DVD's
  - Som
  - TV e Vídeo
  - Games
- 5.9 Diversos

ENTRE NA
UNIVERSIDADE
AINDA NO 1º SEMESTRE.
SER UNIVERSIDADE FAZ A DIFERENÇA.
SER INTERNACIONAL TAMBÉM.

VESTIBULAR
2008.1
VAGAS REMANESCENTES

CRÉDITO PRAVALER UNIVERSITÁRIO
MAIS ACESSO AO ENSINO SUPERIOR.
- Pagamento de 50% da mensalidade mais encargos e no dobro do tempo.
- Facilidade no pagamento das mensalidades.
- Não há limite de vagas.
Sujeito à análise de crédito e às condições do programa.
Simulação sem compromisso no site da UnP ou www.creditopravaler.com.br

AGENDE JÁ SUA PROVA.

NATAL
TERÇAS, QUARTAS E SÁBADOS.
MOSSORÓ
SÁBADOS



PÓLO DE ENSINO DA SAÚDE

CURSO		CAMPUS	TUR	
GESTÃO AMBIENTAL	CST	SALG. FILHO	NOT	R$ 336,00
GASTRONOMIA	CST	SALG. FILHO	NOT	
CIÊNCIAS BIOLÓGICAS	LIC	SALG. FILHO	MAT NOT	R$ 389,00
EDUCAÇÃO FÍSICA	BACH	SALG. FILHO	NOT	R$ 515,00
NUTRIÇÃO	BACH	SALG. FILHO	MAT INT NOT	R$ 567,00
PSICOLOGIA	BACH	SALG. FILHO	MAT NOT	
ENFERMAGEM	BACH	SALG. FILHO	MAT NOT	R$ 662,00
FISIOTERAPIA	BACH	SALG. FILHO	VESP	R$ 835,00
ODONTOLOGIA	BACH	SALG. FILHO	INTEG	R$ 1.195,00

CIÊNCIAS HUMANAS, LETRAS E ARTES

CURSO		CAMPUS	TUR	
HISTÓRIA	LIC	FLOR. PEIXOTO	NOT	R$ 284,00
LETRAS (HABILITAÇÃO PORTUGUÊS)	LIC	FLOR. PEIXOTO	NOT	
LETRAS (HAB. PORTUGUÊS/INGLÊS)	LIC	FLOR. PEIXOTO	NOT	
PEDAGOGIA	LIC	FLOR. PEIXOTO	NOT	
COMUNICAÇÃO SOCIAL (HABILITAÇÃO JORNALISMO)	BACH	NASCIMENTO DE CASTRO	NOT	R$ 567,00
COMUNICAÇÃO SOCIAL (HABILITAÇÃO PUBLICIDADE E PROPAGANDA)	BACH	NASCIMENTO DE CASTRO	NOT	

CAMPUS NATAL

CIÊNCIAS EXATAS E ENGENHARIAS

CURSO		CAMPUS	TUR	
SISTEMAS DE INFORMAÇÃO	BACH	NASC. CASTRO	NOT	R$ 420,00
ENG. DA COMPUTAÇÃO	BACH	NASC. CASTRO	NOT	R$ 578,00
ARQUITETURA E URBANISMO	BACH	NASC. CASTRO	MAT	R$ 696,00
ENGENHARIA CIVIL	BACH	NASC. CASTRO	NOT	

CIÊNCIAS SOCIAIS APLICADAS

CURSO		CAMPUS	TUR	
GESTÃO FINANCEIRA	CST	FLOR. PEIXOTO	NOT	R$ 273,00
MARKETING DE VENDAS	CST	FLOR. PEIXOTO	NOT	
ADMINISTRAÇÃO	BACH	FLOR. PEIXOTO	MAT NOT	R$ 305,00
		DOM. FREIRE	MAT NOT	
TURISMO	BACH	DOM. FREIRE	MAT NOT	
CIÊNCIAS CONTÁBEIS	BACH	FLOR. PEIXOTO	MAT NOT	R$ 380,00 R$ 368,00

CAMPUS MOSSORÓ

CURSO		TUR	
GESTÃO EMPREENDEDORA DE NEGÓCIOS	CST	NOT	R$ 273,00
MARKETING DE VENDAS	CST	NOT	
GESTÃO AMBIENTAL	CST	MAT NOT	R$ 308,00
CIÊNCIAS CONTÁBEIS	BACH	NOT	R$ 305,00
ADMINISTRAÇÃO	BACH	MAT NOT	
ENFERMAGEM	BACH	MAT NOT	R$ 536,00
FISIOTERAPIA	BACH	MAT	R$ 725,00

SER INTERNACIONAL FAZ A DIFERENÇA

UNIVERSIDADE POTIGUAR
Laureate International Universities

Acesse www.unp.br ou ligue 3215 1234
e se informe sobre o PRAVALER.

UnP Laureate International Universities

EM FOCO

Ano 04 Nº 125 Natal/RN Quinta-Feira, 24 de abril de 2008



Preservar o meio ambiente é cuidar do nosso futuro

UnP entra na luta contra a Dengue

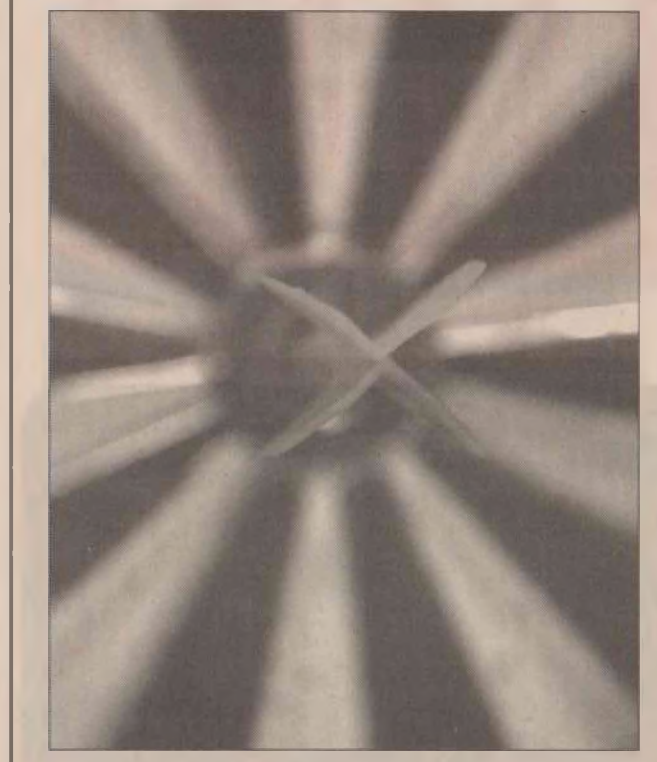

EDITORIAL

Uma das principais características que definem a palavra cidadania é a participação efetiva no processo de transformação positiva da sociedade. Seja de forma individual ou através de grupos de amigos, ONGs ou até mesmo empresas, o comprometimento com a sociedade na qual se está inserido vem ganhando cada vez mais importância. E a Universidade Potiguar também se faz presente neste processo.

Nesta edição do UnP EM FOCO, destacamos a iniciativa da Universidade Potiguar de unir entidades da educação e da saúde, públicas e privadas, em torno da luta para conter a epidemia de Dengue no Rio Grande do Norte. Nesta mesma linha, os leitores poderão conhecer as atividades de Responsabilidade Social desenvolvidas pela Instituição e saber quais ações e como participar do Dia Global do Voluntariado Jovem.

Boa leitura!

Frederico Gurgel | Editor

FIQUE LIGADO

Imposto de Renda

Alunos, professores e funcionários da UnP que ainda têm dúvidas a respeito do preenchimento da Declaração anual de Imposto de Renda ainda podem contar com o auxílio do curso de Ciências Contábeis. Estudantes do Curso realizam até o dia 30 de abril uma orientação a respeito do Imposto de Renda Pessoa Física. A atividade acontece no Laboratório de Informática do Campus Floriano Peixoto, no horário das 14h às 17h. Vale ressaltar que o atendimento não é para a realização do envio da declaração, mas para orientação a respeito dos procedimentos.

O público-alvo a ser atendido por esta atividade prática será os funcionários e alunos da UnP que não tenham declarações complexas (Ganhos de Capital, ITR, Cédula G, Carnê Leão, Sócios de Empresas etc.), pois estes deverão ser desenvolvidos por profissionais Contadores.

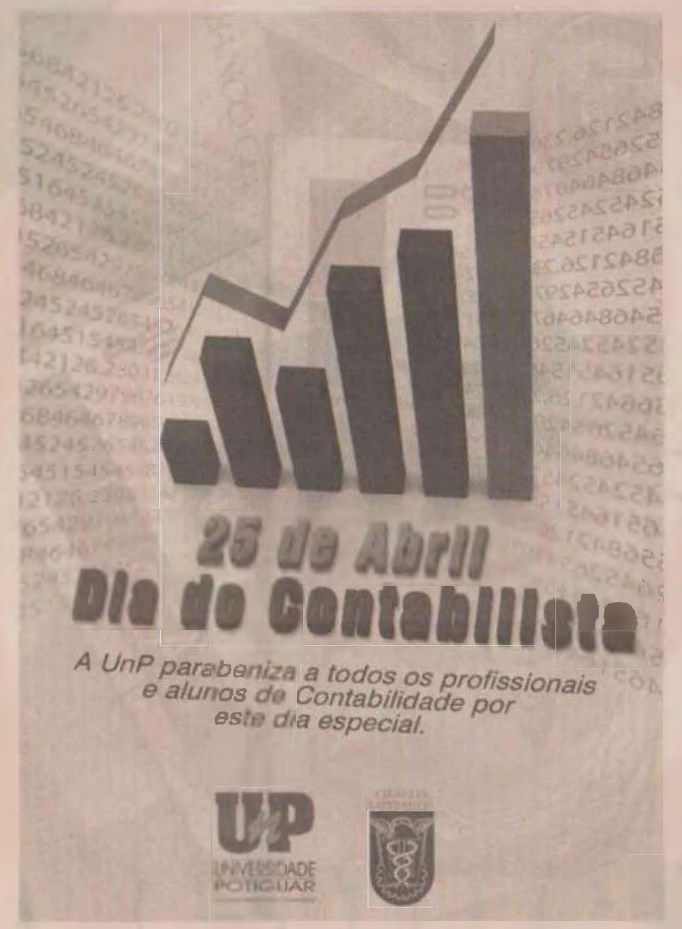



COMO SE INSCREVER NO VESTIBULAR AGENDADO

Esta é a última semana para a realização das provas do Vestibular Agendado com ingresso ainda neste semestre. Os interessados podem realizar as provas neste sábado, em Natal e Mossoró. Para isso devem se inscrever na Central de Atendimento de qualquer um dos Campi, até às 15h de amanhã (25/04).

Outras informações podem ser obtidas no Call Center, pelo número 3215-1234

EXPEDIENTE

Professor Paulo de Paula
Chanceler

Professor Manoel Pereira
Reitor

Eduardo Benevides
Vice-Reitor

Professora Sâmela Soraya Gomes de Oliveira
Pró-Reitora de Graduação

Professor Eduardo Benevides
Pró-Reitor Administrativo/Financeiro

Professora Lecy Gadelha
Pró-Reitora de Pesquisa e Pós-Graduação

Professora Jurema Márcia Dantas
Extensão e Ação Comunitária

Cristiano Andrade
Diretor de Marketing

Assessor de Imprensa
Frederico Gurgel

Edição
Frederico Gurgel

Reportagens
Ana Paula Lima
Paulo Freire Segundo

Revisão
Cecília Cavalcante

Estagiários
Ana Gabriela Martins
Manuelle Andrade

Redação
Assessoria de Imprensa
(84) 3215-1319

Diagramação e Criação
TERCEIRIZE (84)3211.5075

UnP EM FOCO é uma publicação da Universidade Potiguar, com circulação semanal.

Call Center: 3215.1234
www.unp.br
unpemfoco@unp.br

GIGANATAL permitirá o desenvolvimento científico

Nesta sexta-feira (25) será inaugurada a Rede Metropolitana de Natal - Giganatal, infra-estrutura de fibras ópticas que possibilitará a troca rápida de dados entre os principais centros de ensino e pesquisa do país. Com o Giganatal serão agilizados os processos de desenvolvimento científico.

A Universidade Potiguar participa da Giganatal junto à UFRN, o CEFET/RN, o INPE/CRN, o Serviço Nacional de Aprendizagem Industrial - SENAI, Centro de Tecnologia do Gás - CTGás, a Faculdade de Natal - FAL, a Faculdade Natalense para o Desenvolvimento do Rio Grande do Norte - FARN e a Base Naval de Natal. Durante a inauguração da Giganatal estará presente o Ministro da Ciência e Tecnologia, Sérgio Rezende.

A Giganatal é resultado do projeto Redes Comunitárias de Educação e Pesquisa - Redecomep, iniciativa do Ministério da Ciência e Tecnologia - MCT coordenada pela Rede Nacional de Ensino e Pesquisa - RNP. Natal é o primeiro ponto da Rede Nacional de Pesquisa no Nordeste. Redes como a de Natal já estão em operação em Belém, Manaus, Vitória, Florianópolis e no Distrito Federal. Até o fim de 2008 serão 27 redes ópticas metropolitanas em todo o país.

Os participantes da rede terão acesso mútuo à produção científica, podendo inclusive compartilhar projetos de educação a distância e interagir por meio de videoconferência. A rede de Natal promoverá, por exemplo, o avanço de iniciativas na área de tecnologia do petróleo, que contam com apoio do Centro de Pesquisas da Petrobras - Cenpes, da Finep e do Conselho Nacional de Desenvolvimento Científico e Tecnológico - CNPq.


Fibra óptica

Para mais informações ligue para 3215-1234 ou 3215-8508.

ESPORTE

Confira os primeiros resultados da UnP nos JURNs

Os Jogos Universitários do Rio Grande do Norte estão acontecendo desde o dia 18 e segue até o dia 27. Nas primeiras competições, as equipes participantes da UnP já conquistaram bons resultados. Confira:

Handebol Feminino	Campeã
Handebol Masculino	Vice-campeã
Futsal Feminino	Campeã
Futsal Masculino	Vice-campeã



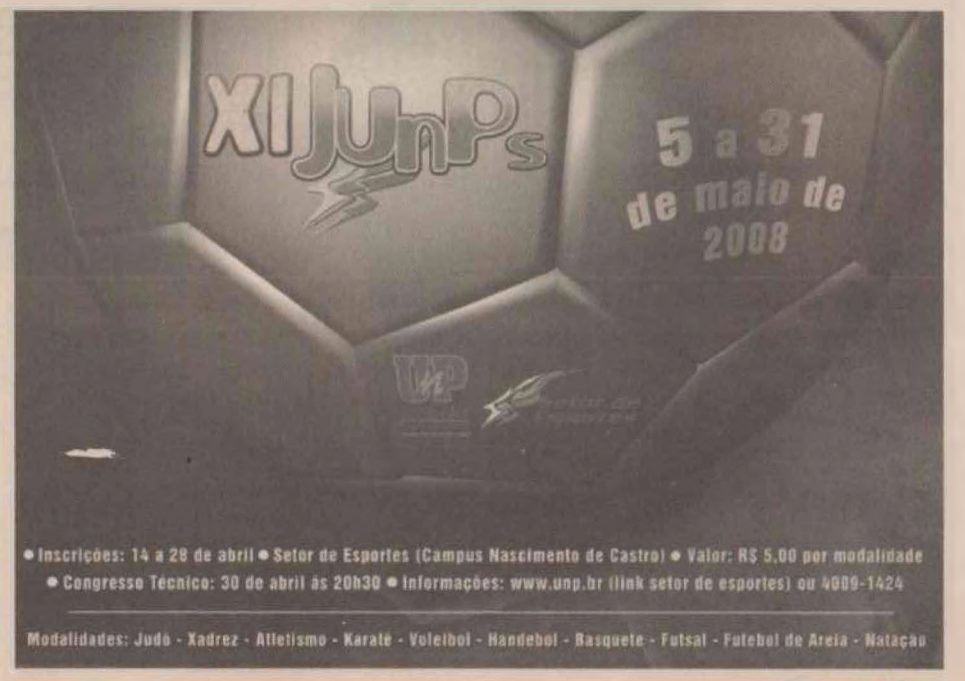

Comunidade Acadêmica unida no COMBATE À DENGUE



Secretaria de Saúde ressalta importância das Instituições de Ensino Superior no combate à Dengue.

Na última quinta-feira (17), a Universidade Potiguar declarou oficialmente a sua participação na campanha de combate à Dengue, durante o I Fórum de Debates sobre a Dengue. O evento, realizado no Auditório II do Campus Floriano Peixoto, contou com a presença dos secretários da Saúde e da Educação, Adelmaro Cavalcanti e Ana Cristina Cabral, respectivamente, do Reitor da UnP, prof. Manoel Pereira, e de representantes da FARN e da UFRN.

Durante o Fórum estiveram presentes, também, alguns dirigentes de Escolas públicas e privadas da cidade, momento em que foram conscientizados da importância do trabalho preventivo juntos aos estudantes. "Todos os alunos que estão na rede de ensino, seja ela pública ou privada, de ensino fundamental, médio ou superior, ou ainda na educação infantil, independente do nível, têm que combater o mosquito, sabendo como ele existe, como ele surge e, acima de tudo, fiscalizando todos os espaços. Se fizermos isso o mosquito não terá casa e, assim, ele não terá chance. Hoje é um dia importante, pois estamos deflagrando um processo mais forte junto à área educacional e pedimos a todos que seja feita uma grande campanha. Assim, venceremos a Dengue", explica a profa. Ana Cristina Cabral, Secretária Estadual de Educação.

A UnP colocou o Pólo da Saúde e toda a comunidade acadêmica à disposição da Secretaria de Saúde, para que contribua no tratamento da Dengue, bem como para realizar um trabalho preventivo por meio de ações educativas. Através dessa ação, a Universidade contribui para a solução, o mais rápido possível, da crise gerada pelo mosquito *Aedes aegypti*. "A participação da UnP nessa campanha é brilhante, pois quando o Reitor, de forma espontânea, nos procurou, colocando a Universidade à disposição para estarmos juntos nesse batalhão para lutarmos contra o mosquito da Dengue é uma posição que merece reconhecimento. Como gestor da saúde, agradeço a UnP, pela participação na luta contra a Dengue, contra os focos de endemia. Pois eu sei que teremos um bom resultado e que, principalmente, traremos mais qualidade de vida para a população", afirma o Sr. Adelmaro Cavalcanti, secretário Estadual da Saúde.

As atividades serão realizadas sob a orientação da Secretaria Estadual de Saúde e envolverá, ainda, outras Instituições de Ensino. O crescimento da Dengue hemorrágica foi significativo em 2008. O trabalho deverá ser continuado para que esta crise seja sanada e para que nos próximos anos o Estado tenha uma incidência menor de casos da doença. "Está em nossas mãos vencer a guerra contra o mosquito, este é o motivo de a Universidade dar a sua contribuição. Com a participação da rede estadual de saúde, com o trabalho dos professores e alunos, e se cada um de nós assumirmos a responsabilidade de levar para casa orientações, de não sermos agentes difusores de veículos de proliferação do mosquito conseguiremos reduzir os casos de Dengue. Em uma campanha orientada, em que iniciamos o trabalho agora, certamente esta crise diminuirá rapidamente, e teremos um cenário melhor do que este", conclui o Reitor da UnP, prof. Manoel Pereira.

Alunos, professores e a população de forma geral podem contribuir no combate à Dengue. Atitudes simples, como recolher qualquer objeto que possa acumular água ou tampar reservatórios de água, podem contribuir para a não proliferação do mosquito transmissor da Dengue. Além disso, cada pessoa pode ser um agente de saúde ao identificar água acumulada em seu vizinho. Informe-o! A Secretaria da Saúde disponibiliza, ainda, o telefone 0800-281-4031 para denúncias. Não deixe o mosquito da dengue escapar. Confira as formas de combater a doença e os principais sintomas da dengue hemorrágica:



Coloque o lixo em sacos plásticos e mantenha a lixeira bem fechada.



Encha de areia até a borda os pratinhos dos vasos de planta.



Não deixe a água da chuva acumulada sobre a laje.



Remova folhas, galhos e tudo que possa impedir a água de correr pelas calhas.



Entregue seus pneus velhos ao serviço de limpeza urbana ou guarde-os de água em local coberto e abrigados da chuva.



Mantenha a caixa d'água sempre fechada com tampa adequada.



Lave, semanalmente por dentro com escova e sabão, os tanques utilizados para armazenar água.



Mantenha bem tampados painéis e barris d'água.



Jogue no lixo todo objeto que possa acumular água.



Guarde garrafas sempre de cabeça para baixo.

COMBATA A DENGUE



Dengue hemorrágica:
A dengue em sua forma hemorrágica é muito grave. Fique atento aos sinais de alerta: dor abdominal intensa e contínua; vômitos persistentes; sensação de desmaio ao se levantar; fezes escuras; suor em excesso; dificuldade de respirar.
Fonte: SESAP – Secretaria da Saúde Pública

Ligue
0800 2814031
e denuncie

DIA GLOBAL: ações para mudar o mundo

Doar um pouco do seu tempo para contribuir com o desenvolvimento da sua cidade, estado e país. Este é o lema do Dia Global do Voluntariado Jovem, atividade que existe em mais de 120 países e que envolve milhares de jovens. Este ano, o evento acontece de quinta (24/04) a sábado (26/04) e a Universidade Potiguar mais uma vez coloca seus alunos e profissionais à disposição da sociedade. Confira as atividades desenvolvidas pela UnP durante a programação do Dia Global do Voluntariado Jovem:



AÇÃO	CURSO
Gestão empreendedora na Escola	Administração
Palestra com Orientação ao combate à Dengue	Administração e Gestão Ambiental
Orientação sobre conforto ambiental e arborização da cidade	Arquitetura e Engenharia Civil
Barco-Escola – "Chama-Maré"	Ciências Biológicas / Turismo / História
Oficina: Produção e Criação em Papel Reciclado e Reaproveitado	Ciências Biológicas
Papeloteca - Exposição do material criado com reciclados	Ciências Biológicas
Palestra e Orientação sobre Dengue	Ciências Biológicas
Documentário: Reserva Particular do Patrimônio Natural Mata Estrela	Ciências Biológicas
Exposição: Museu Itinerante	Ciências Biológicas
Palestra: Coleta Seletiva – Uma boa saída para o lixo	Ciências Biológicas
Exposição: Plantas Medicinais	Ciências Biológicas
Balcão de atendimento – orientação sobre imposto de renda e atualização do CPF	Ciências Contábeis
Minicurso sobre formação de preços	
Informações e orientações sobre o combate ao mosquito da Dengue	
Orientação sobre abertura de empresas	
Prática Jurídica - Atendimento e Agendamento	Direito
Universidade na Escola – Palestras e Oficinas	Direito
Voto Cidadão (Cidadania e Direito Eleitoral)	Direito
Palestras: Direito e Cidadania	Direito
Atividades lúdicas recreativas	Educação Física
Oficina de jogos pré-desportivos	Educação Física
Atividades recreativas / Capoeira	Educação Física
Grupo de dança Cia. Anagrama	Educação Física
Recreação: Teatro de Fantoches, contação de estórias, musicalização e pintura	Enfermagem e Terapia Ocupacional
Enfermagem na Gestação – Palestras educativas sobre importância do pré-natal e da amamentação	Enfermagem
Informática cidadã	Eng. da Computação e Sistemas de Informação
Verificação de pressão arterial, teste de glicemia, palestra sobre dengue e sobre plantas medicinais	Farmácia
Palestra sobre Prevenção do Câncer do Colo Uterino	Farmácia
Palestra sobre Dengue e demonstração da mosquiteca	Farmácia
Palestra sobre plantas medicinais com ênfase no alface	Farmácia
Prevenção da dor lombar – Avaliação e orientação	Fisioterapia
Grupo de artrose com avaliação física e orientações preventivas	Fisioterapia
Palestra sobre o uso correto da voz	Fonoaudiologia
Educação Patrimonial - orientação e preservação	História

AÇÃO	CURSO
Museu e Escola - orientação e organização da memória institucional	História
Rádio UnP – UnP no Ar	Jornalismo/ Publicidade e Propaganda
Jornal Laboratorial – Gazeta Comunitária (registrar as ações do evento)	Jornalismo
Cleart - Clube de Letras e Artes Cais da Leitura Leitura além da sala de aula Exibição do filme 'Escritores da liberdade'	Letras
Confecção de livros artesanais de estórias	Letras
Gincana de língua portuguesa e de literatura, Varal de poesia, dramatização e sarau poético.	Letras
Educação em Saúde - Atendimento da Prevenção de Hipertensão, com aferição da pressão arterial e Atendimento da Diabete – com teste de glicemia	Medicina
Palestras e Teatro sobre Prevenção: da Dengue, de DST, de Câncer Ginecológico, de Acidentes Domésticos, de Alcoolismo e Tabagismo, de Verminose e Diarréia	Medicina
Avaliação e Orientação Nutricional	Nutrição
Educação em Saúde Bucal com aplicação de flúor	Odontologia
Gincana de Matemática	Pedagogia
Oficina: Brincando e Calculando - Novas metodologias para o ensino da matemática	Pedagogia
Oficinas de Didática	Pedagogia
Grupo de Teatro UnP ENCENA – Cangaceiros de Lampião	Pedagogia
Oficina Corporal: Do corpo vivido ao corpo representado	Pedagogia/ Psicologia
Palestra: Importância da Orientação Profissional	Psicologia
Educar pela paz – palestras de conscientização da não violência	Psicologia
Educação para o Trânsito – Palestra e orientação	Psicologia
Tv UnP – Faz cobertura televisiva de todas as ações do evento	Publicidade e Propaganda
UnP no Ar – Rádio	Publicidade e Propaganda
Educação e Cidadania / "A violência doméstica e a vulnerabilidade da mulher	Serviço Social
Dinâmica Áudio-Visual e Sócio-Educativa sobre Riscos da Droga na Escola	Serviço Social
Orientações e Prevenções do Câncer de Mama	Terapia Ocupacional
Tecnologia Assistiva: Avaliação de acessibilidade aos portadores de necessidade especial	Terapia Ocupacional
Sabor de Brincar- Brinquedoteca Cultural	Turismo
Workshop: A importância da Motivação para o Profissional de Educação	Convidado

Confira no www.unp.br as datas e os locais onde acontecerão as atividades

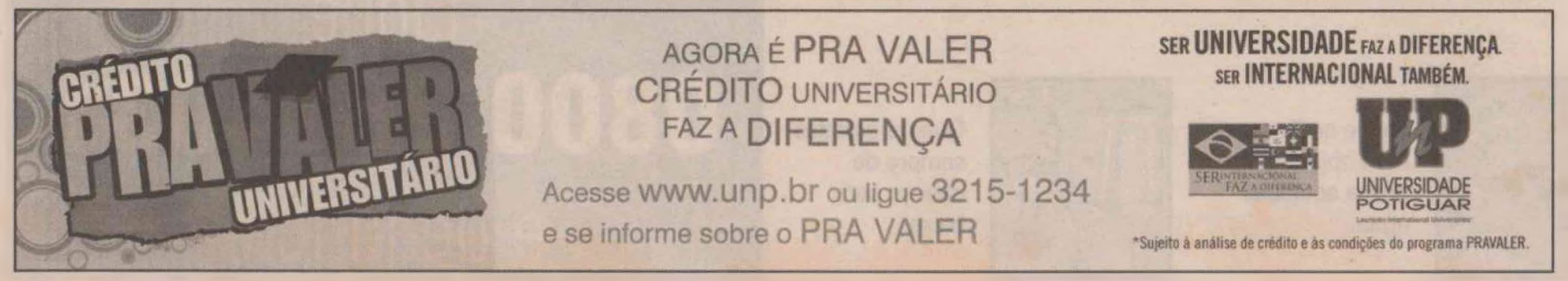

Responsabilidade e COMPROMISSO SOCIAL



Em Pitangui, Escola das Dunas prioriza educação ambiental

De acordo com o empresário Emerson Kapaz, diretor do Instituto ECHOS, Responsabilidade Social significa uma visão empreendedora mais preocupada com o contexto social, em que a empresa está inserida, onde a geração de lucro é vista não como um fim somente, mas sim como um meio para se atingir um desenvolvimento sustentável com mais qualidade de vida.

Seguindo essa visão, a Universidade Potiguar vem prestando serviços educacionais à sociedade, desenvolvendo programas que disseminam uma imagem positiva, tornando-a uma instituição de ensino que tem por vocação servir.

Para o reitor da Universidade Potiguar, Prof. Manoel Pereira, a educação é um processo de construção de cidadania e de responsabilidade social. "Nenhum povo se desenvolve sem um efetivo processo de educação. Na medida em que uma instituição forma o cidadão e o profissional, ela assume uma responsabilidade sobre o desenvolvimento individual e comunitário", diz o reitor.

Neste sentido, a UnP tem o compromisso pedagógico de aliar a teoria à prática. O aluno que está em atividade prática, seja em uma clínica ou em laboratório, está acompanhado de um docente especializado, que o avalia constantemente, garantindo ao cidadão um serviço de qualidade. Assim, efetivamente acontece a integração teoria-prática e o aprendizado torna-se uma construção do cidadão e do profissional com responsabilidade social.

Atendimento à Sociedade

Na área da Saúde, a Universidade disponibiliza para a sociedade, através dos cursos de Fisioterapia, Fonoaudiologia, Odontologia, Psicologia e Terapia Ocupacional, clínicas e atendimentos de qualidade.

O curso de Enfermagem da UnP disponibiliza à comunidade a Clínica de Enfermagem, localizada no Núcleo Integrado em Saúde e Qualidade de Vida, que há uma demanda espontânea e encaminhamentos das outras Clínicas da Universidade, sendo utilizada como campo de estágio para os alunos dos cursos de Enfermagem, Medicina e Serviço Social.

Outro serviço de destaque oferecido pela UnP à comunidade é a Prática Jurídica, que funciona desde 1995 e já atendeu neste período cerca de 71 mil pessoas e ajuizou 6.686 ações, garantindo aos reconhecidamente pobres na forma da lei, o direito fundamental de acesso à justiça. Nas ações ajuizadas no Núcleo de Prática jurídica, em torno de 60% refere-se às questões de família.

CONHEÇA OS OUTROS PROGRAMAS DESENVOLVIDOS PELA UNP

PROGRAMA	AÇÕES
Escola das Dunas	Criada em 1990, com o objetivo de atender à população carente da comunidade de Pitangui e adjacências. Foi estadualizada em 2004. De 1991 até 2007, a Escola atendeu 3.156 alunos. A comunidade de Pitangui possui 200 jovens com formação superior nos diversos cursos da Universidade.
Escola 4º Centenário	Através de uma parceria entre a Universidade Potiguar e a Prefeitura Municipal do Natal, foi implantado na escola um modelo de gestão especial e uma proposta pedagógica diferenciada, envolvendo projetos de extensão dos Cursos de Pedagogia, Letras, Fisioterapia, Odontologia e do setor de Educação Física. No ano passado, a instituição atingiu o melhor resultado entre os alunos de 6º a 9º ano no Índice de Desenvolvimento do Ensino Básico – IDEB, que é avaliado pelo Ministério da Educação.
UnP Esporte	Em 2007, o programa "UnP Esporte" inscreveu 719 alunos na Confederação Brasileira de Desporto Universitário - CBDU, além da excelente performance dos atletas nos 46 (quarenta e seis) eventos, sendo: 22 competições estaduais, 8 competições regionais, 11 competições nacionais e 5 competições internacionais. Obteve 213 medalhas de ouro, 124 medalhas de prata e 79 medalhas de bronze.
UnATI	O programa UnATI, criado em 1994, defende a conquista da maturidade com cidadania, propiciando àqueles que atingiram a terceira idade estabelecer novos relacionamentos, troca de informações e desenvolvimento de novas habilidades, a partir da oferta de educação para saúde, inclusão digital, arte e cultura, comunicação e relacionamento. Durante o período de 14 anos beneficiou 13.905 alunos matriculados em cursos e oficinas.
UnP e Qualidade de Vida	Objetivando estimular a melhoria de qualidade de vida, por meio do cuidado da saúde dos trabalhadores, a UnP criou o programa "UnP e Qualidade de Vida" que desenvolve ações de: ginástica laboral, serviço odontológico, oficinas sobre ética e valores, atividades esportivas, boas práticas alimentares e cuidados dermato-funcionais nos funcionários obesos.
UnP Esporte	A Universidade Potiguar participa, em parceria com outras instituições, de diversas ação comunitárias, onde destacamos: Prefeitura nos Bairros, coordenado pela Prefeitura Municipal do Natal; Dia da Ação Global, evento nacional realizado pelo SESI e Rede Globo de Televisão; o Dia Global do Voluntariado Jovem, evento de caráter mundial, coordenado no Estado pelo ONG Natal Voluntário; e o Dia da Responsabilidade Social das IES Particulares, evento nacional coordenado pela Associação Brasileira dos Mantenedores de Ensino Superior.

Saiba mais sobre as atividades de Responsabilidade Social desenvolvidas pela UnP acessando o site www.unp.br

CARRO E LAZER CHEGA O ACCORD 2008; E CONHEÇA COIMBRA, EM PORTUGAL
VEÍCULOS E VIAGEM

SEXTA FEIRA

MÚSICA HOJE TEM TOQUINHO E MPB4; E NA RIBEIRA, NOITE DE MÚSICA E POESIA
MUITO, CAPA

NESTA EDIÇÃO

OPINIÃO	2
POLÍTICA	3
BRASIL	4
GERAL	6 A 10
CIDADES	1 A 8
ECONOMIA/ESPORTES	1 A 4
MUITO	1 A 4
VIAGEM/VEÍCULOS	1 A 4
CLASSIFICADOS	6 PÁGINAS
TOTAL	36 PÁGINAS

R$ 1,50



NATAL, 25 DE ABRIL DE 2008

DIÁRIO DE NATAL

FUNDADOR: ASSIS CHATEAUBRIAND
ANO LXVIII - NÚMERO 2355

PRÊMIO AYRTON SENNA
1999 - 2000 - 2001

Carlos diz que apóia nome do PT à sucessão

O prefeito Carlos Eduardo anunciou ontem apoio a um candidato do PT à sua sucessão. Negociações com PMDB e com petistas, disse, caminham para nome do PT na cabeça da chapa. POLÍTICA, 3

CARO

"Crise do Arroz" pode chegar ao RN

Embora o reajuste do arroz verificado no sul do país ainda não tenha chegado ao RN, fornecedores dos supermercados locais avisam que produto sofrerá acréscimo. ECONOMIA, 2

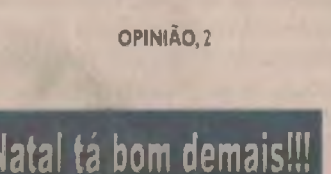

MUNICÍPIOS

Depois da enchente, escolas de Carnaubais retomam aulas; em Lagoa Salgada, secretaria prepara relatório de desempenho de estudantes em matemática e português. CIDADES, 7

RODA VIVA

Metrópole Digital é arma de Rogério Marinho para decolar candidatura

OPINIÃO, 2

EDITORIAL

Natal precisa de defesa civil

OPINIÃO, 2

Tremor a mil Km da costa do RN não chega a Natal

ABALO SÍSMICO DE 6,5 GRAUS NA ESCALA RICHTER FOI REGISTRADO POR EQUIPAMENTO DA UFRN EM RIACHUELO, MAS NÃO FOI SENTIDO PELAS PESSOAS EM NENHUMA CIDADE POTIGUAR

GERAL, 4

Frankie Marcone/DN



Rodriguinho entrou no segundo tempo, mudou a história da partida e fez o gol que poderia ter sido o da vitória; Potiguar empatou nos acréscimos

ESTADUAL

POTIGUAR/M 2 x 2 ABC

ABC deixa escapar a vitória no fim do jogo

O ABC empatou de 2 a 2 ontem à noite em Mossoró, e deu um passo gigante para a conquista do bi estadual, para isso, basta empatar domingo, no Frasqueirão. Gol de empate do Potiguar saiu nos acréscimos. GERAL, 6

COPA DO BRASIL

Palmeiras 0 x 0 Sport

Joana Lima/DN



Depois do temporal de quarta-feira, os natalenses amanheceram ontem contabilizando os prejuízos e tentando consertar os problemas provocados pela chuva de mais de 116 milímetros. No Km 6, para retirar a areia da pista, tratores dividiram o espaço com os veículos. CIDADES, CAPA A 5

PARA MAIO

Ida de Dilma ao Senado foi adiada

O feriado do dia 1º de maio, e a viagem da ministra ao Japão, adiaram o comparecimento de Dilma Roussef ao Senado. Nova data acertada pelo líder do governo, senador Romero Jucá, é o dia 7 de maio. GERAL, 8

ENCHENTES

Sem relatório, cidades do RN não têm verba

Verba do governo federal para atender municípios afetados pelas enchentes no RN não chegou porque prefeituras ainda não prepararam relatórios. CIDADES, 4

POLÍCIA

Idosa de 84 anos era mantida em 'cárcere'

CIDADES, 6





PRÊMIO CULTURAL

SEBRAE REAFIRMA APOIO A ARTISTAS LOCAIS E COMPROMISSO COM A PROMOÇÃO DA CULTURA NO RIO GRANDE DO NORTE

CIDADES, 6

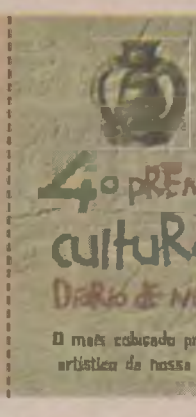

4º Prêmio Cultural Diário de Natal
O mais celebrado prêmio artístico da nossa terra

Pra você, quem deve receber o prêmio de artista do ano?

Nome do artista: _____

Recorte o cupom e deposite até o dia 12 de Maio em uma das urnas nos seguintes locais: Lojas do Nordestão (Alecrim, Lagoa Nova, Cidade Jardim, Santa Catarina) Shoppings (Praia Shopping , Natal Shopping Center, Natal Norte Shopping).

DIÁRIO DE NATAL
RádioPoti
ASSOCIADOS

idéia - I

Depois de dezenas de municípios do interior - muitos dos quais ainda amargam as consequências - Natal viveu anteontem o seu dia de calamidade. Foi só uma manhã, e bastou uma manhã para levar perda e desconforto a milhares de pessoas. Os jornais retrataram muito bem o que se passou pelas muitas ruas atingidas e os dramas de milhares de pessoas. Só o que não se viu - à exceção do Corpo de Bombeiros - foi a ação oficial. É essa a idéia que queremos sugerir à Prefeitura: a formação de um grupo amplo e multiforça de emergência. Exército e Marinha, Corpo de Bombeiros e outros órgãos e instituições que possam emprestar apoio material e de pessoal para agir de forma emergencial nos pontos onde a situação se mostrar mais dramática. Resgatar pessoas, tapar buracos, desobstruir ruas, abrigar desamparados, recolher árvores, e coisas desse tipo.



idéia-II

Um grupo de ação de emergência de verdade, para dar atendimento a coisa como os mais de 200 telefonemas que os bombeiros receberam anteontem. Claro que, sozinho, o Corpo de Bombeiros não poderia atender a todos esses pedidos. Então, seria para dividir essa tarefa que sugerimos essa força-tarefa de emergência. Que o Exército entre com escavadeiras e caminhões, a Marinha com barcos e outros equipamentos, a Aeronáutica com caminhões e todos com pessoal. Porque, para quem sofreu as consequências das chuvas da quarta-feira, a situação era de emergência. E o esforço somente dos bombeiros e da Prefeitura fica muito distante de atender a todos os atingidos. É hora, agora,de se preparar esse esforço, montar essa estrutura de emergência. Para Natal e para o interior. Pois novas chuvas virão.

roda viva



CASSIANO ARRUDA CÂMARA

rodaviva@diariodenatal.com.br

HOMENAGEM AO FUNDADOR

A Escola Agrícola de Jundiaí, em Macaíba, vai homenagear, hoje, o seu fundador, advogado Enock de Amorim Garcia, inaugurando um busto seu na área da Escola, que vive uma fase de renascimento com a construção de uma unidade do Instituto de Neurociências de Natal. A Escola Agrícola integra a estrutura da Universidade Federal.

CARRO CHEFE



O deputado Rogério Marinho juntou toda a sua munição para o projeto "Metrópole Digital", carro-chefe de sua campanha a Prefeito de Natal, que vai ser lançado hoje com presença do Ministro da Ciência e Tecnologia e envio de mensagem da governadora Wilma de Faria à Assembléia Legislativa.

A idéia do projeto é transformar Natal num pólo de excelência na formação de mão de obra especializada para atender uma crescente demanda na ciência da informação, com um universo de colocação de 40 mil profissionais no mercado num horizonte de dez anos.

Hoje será dado o primeiro passo do projeto, com duas providências concretas, que vão se interligar, no futuro:

1 – Envio de mensagem da governadora Wilma de Faria à Assembléia propondo a criação de uma Organização Social (semelhante ao Sebrae) com participação do Governo do Estado e administração independente, que terá a gestão do Centro Integrado de Vocação Tecnológica, na Ribeira, a ser construído, com recursos de emendas já colocadas no Orçamento da União por Marinho;

2 – Integração com a Rede GigaNatal que vai ser inaugurada hoje, às 9 hs, pelo ministro Sérgio Resende, no auditório da Biblioteca Central da UFRN.

■■■

A proposta do candidato Rogério Marinho será fazer uma revolução econômica e social através desse programa, capaz de mudar Natal em Metrópole Digital, como ele pretende mostrar na sua campanha.

Puxa o fole



A imagem continua a mesma tantas vezes colocada aqui nesta *Roda Viva* para comandar os movimentos dos nossos governantes ampliando ou reduzindo o tamanho da máquina administrativa, usualmente para adequá-la às necessidades de aliados na caça da giroflex.

Desde vez dois novos órgãos estão sendo criados, aparentemente, sem nenhuma pressão de aliados por um emprego.

Trata-se de um resgate à novidade que a governadora Wilma de Faria tentou apresentar aos norte-rio-grandenses depois de reeleita. Como o seu adversário nas urnas, quando Governador havia começado fechando o fole e extinguindo nove sociedades de economia mista, Wilma resolveu restaurar duas delas com atuação em importantes segmentos: — Habitação e Turismo.

Ocorre que o anúncio foi feito num momento em que as contas estaduais não andavam muito saudáveis e o nosso Rio Grande do Norte chegava ao chamado limite prudencial imposto pela Lei de Responsabilidade Fiscal, que impede a criação de novas despesas com a administração.

É bem verdade que o tal limite prudencial terminou sendo muito bem usado por Wilma na hora que lhe interessou não conceder aumentos a algumas categorias de servidores públicos.

Mas, agora, que decide instalar duas novas sociedades de economia mista, a Governadora começa sabendo que não tem mais desculpa para conter os reajustes salariais. Resta saber o que o Governo vai conseguir realizar novas ações por passar a contar no seu organograma como a Cehab e a Emproturn.

Será que na atual estrutura organizacional ainda faltavam instrumentos para o Governo atuar?

> AI SURGIU A TESE, INICIADA PELO PRÓPRIO PRESIDENTE LULA EM CONVERSAS QUE TEVE COMIGO„ COM O DEPUTADO HENRIQUE E O SENADOR GARIBALDI QUE SERIA IMPORTANTE UNIR A BASE EM NATAL".
>
> Da governadora Wilma de Faria sobre a eleição de Natal.



MODELO ANTIGO

O PPS (ex-Partido Comunista Brasileiro) do Rio Grande do Norte adotou um modelo de captação de filiados que já foi um must da direita: os cursos de "Formação Política". Do jeito que o deputado Álvaro Vale fazia, os camaradas do PPS estarão hoje em Cerro Cora, e domingo em Mossoró, ministrando os seus cursos.

SONO SOLTO

O blogueiro Ricardo Noblat flagrou o Presidente do Senado, Garibaldi Alves, num sono solto, quarta-feira, no Supremo Tribunal Federal, durante a solenidade de posse do ministro Gilmar Mendes na presidência. Garibaldi não resistiu ao discurso de 40 minutos do ministro Celso de Melo, o decano do Supremo.

HOMENAGEM À ROSALBA

A Assembléia Legislativa se reúne, na manhã de hoje, para homenagear a senadora Rosalba Ciarlini com uma sessão solene para que lhe seja feita a entrega da Medalha de Mérito Social Maria do Céu Fernandes, "pelos relevantes prestados ao Rio Grande do Norte" pela homenageada.

A proposta da homenagem a senadora Rosalba Ciarlini foi do deputado Leonardo Nogueira.

TEMPO DE DEGUSTAR

Joãozinho Santana, das Cestas de Natal São Cristovão, entra na onda do vinho. Em colaboração com a indústria gaúcha "Selton" ele está promovendo, até segunda-feira, um curso de degustação de vinhos no hotel Barreira Roxa, "Introdução a Enologia", em colaboração com o Senac, para turmas de, apenas, 18 pessoas.

TEORIA E PRÁTICA

Começa hoje (e prossegue amanhã), no Natal Hospital Center, o 1º Curso Teórico e Prático de Cardiologia, promovido pela Sociedade Brasileira de Cardiologia do Rio Grande do Norte, com o tema: "Hemodinâmica e Cardiologia Intervencionista".

NATAL ESPETACULAR

Natal vai pintar, domingo, na telinha do programa Esporte Espetacular, da Rede Globo, que preparou uma reportagem especial sobre a "Conexão Felipe Camarão". Aproveitando a vinda de três profissionais do surf é mostrado o trabalho do programa patrocinado pela Petrobrás. Da oficina de luteria, até os grupos folclóricos.

FALÊNCIA MÚLTIPLA

O maior problema na chuva de 105 mm concentrada em cinco horas, na última quarta-feira foi a falência múltipla dos serviços públicos: Drenagem, sistema vário, energia, telefonia de forma simultânea. E o natalense sozinho no meio da chuva, enquanto colégios suspendiam as aulas e repartições encerravam o expediente.

DISCRETO NÃO

Versão do Informe JB, ontem, no *Jornal do Brasil* para o encontro em Brasília: "O Presidente do Senado, Garibaldi Alves, almoçou ontem com a governadora Wilma de Faria. Querem fazer candidato, em Natal, o Líder do PMDB na Câmara, Henrique Alves. O deputado também à mesa, disse discreto não".

PINGA-PINGA

Enquanto o preço do barril de petróleo passou da casa dos US$ 110,00 em Nova Iorque, a Petrobrás anuncia a liberação dos royalties pagos em Abril, na faixa dos R$ 27.4 milhões, ao nosso Rio Grande do Norte. O Governo do Estado ficou com R$ 15.8 milhões e o restante rateado com os municípios.

Z · U · M · Z · U · M

▼ O Presidente do Senado, Garibaldi Alves, vai hoje à tarde até a cidade de Ielmo Marinho, para inaugurar a "Rádio Esperança".

▼ Fátima Bezerra discursou, ontem, na Câmara Federal pedindo pressa na liberação dos recursos para combater as enchentes.

▼ A deputada Sandra Rosado é convidada do Sindicato dos Médicos para um almoço, hoje, na Associação Médica.

▼ Duas referência da Música Popular Brasileira se encontram, hoje, num show no Boulevard: Toquinho e o grupo MPB-4.

▼ Hoje completa 170 anos que Manoel Teixeira Barbosa assumia o Governo do Rio Grande do Norte.

▼ Faz 45 anos, hoje, que d. Nivaldo Monte era escolhido Bispo Auxiliar de Natal.

▼ Tânia Soares é quem tem a responsabilidade de segurar a peteca, hoje, dos 50 anos de Bossa Nova, no Praia Shopping.

▼ Explicação para a over dose do "Caso Isabella" na TV: O assunto aumentou em 46% o Ibope dos telejornais.

▼ Difícil é encontrar um natalense que não tenha, pelo menos, um caso a contar da chuvarada de quarta-feira.

▼ Estudantes de Comunicação da UFRN promovem, hoje, na boate Papillon, a sua calourada: "Virou notícia".

▼ Viva o general Augusto Heleno: – O Governo, finalmente, anunciou o aumento dos Militares, alcançando até 137%.

▼ A tal Zona de Convergência Intertropical não provocou no dia de ontem, uma gota de chuva. Felizmente...

PONTO DE VISTA

FÁTIMA BEZERRA – PROFESSORA, É DEPUTADA FEDERAL PELO PT-RN

Brasil cresce, ganham os municípios

Nas últimas três décadas o país passou por um processo de intensa urbanização. De modo geral o surgimento de novos municípios visava a construção de novos redutos eleitorais o que nos levou rapidamente aos atuais 5.500 municípios. Essa criação desordenada foi regulamentada pela Emenda Constitucional no 15, de 1996.

Sem que tivesse havido alterações significativas nas suas receitas, as cidades passaram a receber imensos contingentes populacionais advindos da zona rural, em busca de emprego, educação, saúde. Na maioria dos casos, o aumento da população deu-se sem que houvesse uma infra-estrutura adequada de equipamentos urbanos, educação, segurança, geração de postos de trabalho, entre outros.

Do ponto de vista da gestão pública, tratava-se do desafio de gerir recursos escassos, numa estrutura centralizada. Em 1988, a Constituição Federal trouxe a descentralização tributária em favor dos entes federados. Os municípios foram os maiores beneficiados. Aumentou sua importância política, a participação na receita e o grau de liberdade em relação aos gastos públicos municipais.

No governo Lula, os municípios vêm sendo desafiados a fortalecer a gestão municipal, de modo a serem beneficiados por recursos gerados pelo crescimento econômico, bem como da intensificação das políticas públicas, marca de sua gestão. Diz-se sempre que não habitamos o país, ou o estado, e sim, o município. É nele que sentimos com mais ênfase os resultados da gestão pública, tanto na forma de carências quanto na forma de obras que beneficiem a população, promovendo a justiça social.

São expressivas as conquistas municipais no atual governo. No período entre 2003 e 2007 o repasse de R$ 26,5 bilhões do Programa Bolsa Família beneficiou nada menos que 11 milhões de famílias em todo o país; o Benefício da Prestação Continuada — BPC, no valor de um salário mínimo para idosos e pessoas com deficiência importou em um repasse de R$ 39,1 bilhões. Com o Estatuto do Idoso, a idade para receber o benefício foi reduzida para 65 anos, incrementando em 95% os idosos contemplados. Apenas esses dois programas transferiram diretamente para os estratos mais pobres da população, mais de R$ 65,6 bilhões.

Segundo o Dieese, no mesmo período, a política de valorização do Salário Mínimo, permitiu um aumento real de 37,02%, com impacto na renda de 45,3 milhões de trabalhadores rurais, empregados domésticos, pensionistas, aposentados e beneficiários da Previdência Social.

No campo, o Programa Nacional de Fortalecimento da Agricultura Familiar – Pronaf incorporou novas atividades e segmentos populacionais e realizou mais de 8,3 bilhões de contratos, somando cerca de R$ 32,7 bilhões de financiamento.

O aumento das transferências diretas ao cidadão, a valorização do Salário Mínimo e o crédito aos pequenos produtores reduziram a pobreza e dinamizaram a economia, repercutindo positivamente nos municípios.

No plano educacional, O Plano de Desenvolvimento da Educação – PDE – prevê até 2011 recursos da ordem de R$ 15 bilhões para reduzir o analfabetismo e melhorar a qualidade da educação básica. O Fundeb aprovado e regulamentado em 2007 destinou cerca de R$ 48 bilhões à educação básica, com a previsão para este ano da inversão de R$ 61 bilhões. A partir de 2010, o investimento será de R$ 71 bilhões.

As ações e os valores acima são a expressão de um governo portador de um projeto de nação, generoso com os setores mais vulneráveis e atento ao processo de crescimento econômico com distribuição de renda. Esse esforço evidencia o compromisso do governo federal para com a pauta de reivindicações dos municípios, garantindo assim a evolução do pacto federativo em nosso país.

José Félix Barbosa

VALÉRIO MESQUITA – ESCRITOR

Oito anos são decorridos do falecimento de um dos maiores desportistas de Macaíba. Convivi com ele em várias fases da vida, na lide esportiva. Foi um dedicado, abnegado e incentivador de torneios, campeonatos, desfiles, trazendo a cidade, ao longo de muitos anos, equipes importantes, atletas renomados, autoridades importantes civis e militares. Era a corrida de pedestrianismo Augusto Severo que ele tornou famosa no nordeste, o futebol, o voleibol, o salonismo e tantas outras atividades, as quais nunca mais se viu em Macaíba. As manhãs das provas de pedestrianismo hospedavam bandas de música do Exército, da Marinha, da Aeronáutica e da Polícia Militar, numa verdadeira maratona de esporte, cultura musical, congraçamento social e de lazer de raças, luzes, cores e cidadania. Quem realizava tudo isso: um homem pobre, simples e deficiente auditivo chamado José Felix Barbosa.

Admirado e aplaudido por uns mas invejado e sabotado por outros, viveu e enfrentou esses ambientes de temperaturas e temperamentos. Exerceu a presidência da Liga de Desportos Amadores de Macaíba por vários anos. A esposa Francisca Amélia foi testemunha eloqüente e sofredora da sua luta, auxiliando-o a suprir a dificuldade auditiva em se comunicar com todo aquele mundo turbulento de atletas, times, público, imprensa, espalhados em Macaíba, Natal e dezenas de cidades.

Devemos relembrar dele a beleza de todos aqueles espetáculos que produziu nas ruas de Macaíba, nos estádios lotados e na alegria espontânea que gerou por toda parte. Resgatemos de José Felix Barbosa o estímulo que plantou na juventude do amor a prática do esporte, a crença na "mente sã num corpo são", afastando muitos do vício e da droga. Ele fez isso em Macaíba, ininterruptamente, durante décadas. Morreu pobre, esquecido e até injuriado. Quem se atreveu a realizar o que ele fez? Que homenagem de reconhecimento recebeu dos desportistas, das autoridades e do povo pelo muito que ofereceu ao esporte? Oito anos do seu encantamento nos separa. É hora de Macaíba tributar-lhe a justa e merecida homenagem. Para Felix, dedico-lhe essa reflexão da escritora Cora Coralina: "O que vale na vida não é o ponto de partida e sim a caminhada. Caminhando e semeando sempre". Macaíba, José, colheu os frutos que você plantou só não soube ainda agradecer.

DIÁRIO DE NATAL
ASSOCIADOS
Propriedade da Editora O Diário S.A.
Av. Deodoro, 245 - Petrópolis - Natal (RN) - Cep 59 020-600
E-mail: redacao@diariodenatal.com.br

DIRETOR PRESIDENTE
Gladstone Vieira Belo

DIRETOR GERAL
Albimar Furtado

DIRETOR DE REDAÇÃO
Osair Vasconcelos

DIRETOR EXECUTIVO - OPERACIONAL
Jorge Freitas

PABX	fone	(0xx84) 4009-0166
REDAÇÃO	fone	(0xx84) 4009-0150
	fax	(0xx84) 4009-0243
DIRETORIA GERAL	fone/fax	(0xx84) 4009-0162
CIRCULAÇÃO	fone	(0xx84) 4009-0229
SUCURSAL SÃO PAULO (Comercial)		
Rua Funchal, 411 Cj 22 - Vila Olímpica - 04.551-060 SP		
	fone	(0xx11) 3045-4921
SUCURSAL RIO DE JANEIRO (Comercial)		
Rua do Livramento, 189 8º andar SL 24 - Saúde - 20.211-191 Rio de Janeiro/RJ		
	fone	(0xx21 2253-1945
SA PUBLICIDADE E REPRESENTAÇÕES LTDA		
SCN QD 01 ED. America Office Tower sls. 701/704 Asa Norte - Brasília/DF		
	fone	(0xx61) 3201-0071

SERVIÇOS JORNALÍSTICOS
Agência Meridional e Agência Folha

ANJ ASSOCIAÇÃO NACIONAL DE JORNAIS

MARKETING	4009-0181
ADMINISTRAÇÃO	4009-0166
ATENDIMENTO	
ASSINANTE Capital	4009-0220
Interior	4009-0220
COMERCIAL	4009-0172 / 4009-0173
CLASSIFICADOS	4009-0200
BALCÃO DE ANÚNCIOS: Av Deodoro da Fonseca, 245 - Petrópolis	
VENDA AVULSA	
Telefone	4009-0236
Rio Grande do Norte	R$ 1,50
Outros Estados	R$ 3,30

Somos Filiados ao Instituto Verificador de Circulação IVC

01v

Betinho quer justa causa

Está nas mãos do ministro Marcelo Ribeiro, do Tribunal Superior Eleitoral, o pedido de declaração de justa causa para que o deputado federal Betinho Rosado deixe Democratas e se filie a outro partido sem correr o risco de ter o mandato cassado. Ele é o relator do processo. O partido apresentou resposta às argumentações de Betinho, que afirmou que na transição do PFL para o Democratas o partido "mudou radicalmente o seu ideário", que tinha uma convivência conflituosa com a direção da legenda e que se sentia isolado.

O partido diz que os argumentos de Betinho estão longe da realidade, que ele teve tidas as condições para disputar a eleição de 2006, ficando na primeira suplência com 81.402 votos. "Uma belíssima votação, considerando que a disputa foi mais favorável aos candidatos de partidos ligados à base política do atual governo federal, sobretudo na região Nordeste do país", completa o documento do Demcratas protocolado no TSE.

Betinho Rosado tomou posse no mandato em agosto de 2007, na vaga aberta com a morte do deputado federal Nélio Dias, então presidente nacional do Partido Progressista.

Mantida

Outra decisão do TSE ontem foi do ministro Felix Fischer, que negou seguimento ao recurso especial com que a ex-prefeita de Martins Maria José de Oliveira Costa Gurgel, e seu vice, Paulo César Galdino, tentava reverter a cassação dos dois decidida pelo TRE, por abuso de poder económico e político, além de corrupção eleitoral. O recurso pedia a decretação da nulidade do acórdão do TRE. [

- *A reunião entre PMDB e PT foi antecipada para as 11h de hoje, na sede do PMDB, em Candelária, atendendo a um pedido do deputado federal Henrique Eduardo Alves (PMDB).*
- *Um wilmista vigilante conjecturava ontem: "Quando a governadora cogita apoiar Mineiro, esquece a irritação que teve com a atuação dele durante a última greve dos professores".*
- *Em Jucurutu, o prefeito Júnior Queiroz (PSB) pode ter como companheiro de chapa na disputa pela reeleição o médico Jares Queiroz, que foi seu adversário na eleição de 2004, mas que depois passou a aliado.*
- *Júnior Queiroz está bem avaliado no município, principalmente em função da quantidade de obras que vem tocando este ano. O prefeito é irmão do deputado Nelter Queiroz (PMDB).*
- *Jornalistas mais atentos perceberam ontem que, durante a entrevista do prefeito Carlos Eduardo Alves, o celular dele estava com uma chamada em curso identificando a interlocutora como "Virgínia".*

QUASE

Ana Amaral/DN

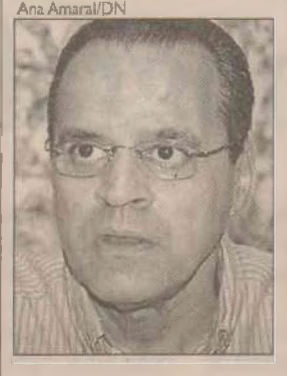

Apesar das notícias de veto de Garibaldi e Carlos Eduardo, o certo é que o deputado federal **Henrique Alves** (PMDB) só não saiu da reunião de Brasília como candidato a prefeito porque não quis. No amplo leque de hipóteses levantadas pela governadora Wilma de Faria (PSB) e pelo senador Garibaldi, a candidatura de Henrique na coligação da base de Lula foi colocada na mesa.

2010

Na verdade, a idéia não prosperou porque o próprio Henrique puxou o freio de mão. Não que ele não queixa ser prefeito de Natal, mas a posição atendia a pedido do presidente nacional do PMDB, deputado Michel Temer, que já chegou a ser consultado sobre o assunto. Atualmente, Henrique Alves é o principal interlocutor do PMDB junto ao governador de Minas, Aécio Neves (PSDB).

Conselho

Antes de viajar para Natal, o deputado federal Fábio Faria (PMN) participou ontem, no Palácio do Planalto, de mais uma reunião do Conselho Político com o presidente Lula (PT). Estiveram presentes também os ministros do Planejamento, Paulo Bernardo, das Relações Institucionais, José Múcio, da Fazenda, Guido Mantega, da Saúde, José Gomes Temporão, e da Previdência, Luiz Marinho.

Antecipação

A presidente do PT de Natal, Vilma Aparecida, aguarda uma resposta da governadora para a sugestão de antecipar para hoje a reunião que o partido teria na próxima terça-feira com ela. Como as conversas estão avançando, os petistas querem fechar a semana tratando de eleicão também com Wilma.

Resistência

Hermano Morais (PMDB) vai se valer da condição de dirigente para não aceitar de forma pacífica o descarte que pode receber do partido, em caso de entendimento com o PT. Pessoas próximas a Hermano dizem que ele vai para o tudo ou nada porque, depois de ter a candidatura lançada por Garibaldi Filho (PMDB) suas bases de vereador foram dispersas.

ObservatórioDN



IRANILTON MARCOLINO

iranilton@diariodenatal.com.br

POSIÇÃO CONFIANTE NA ALIANÇA PSB-PT-PMDB, PREFEITO DIZ QUE APOIARÁ NOME PETISTA, MESMO QUE NÃO SEJA VIRGÍNIA

Carlos anuncia apoio a candidato do PT

JULISKA AZEVEDO E FLAVIA URBANO
DA EQUIPE DO DIÁRIO DE NATAL

O prefeito de Natal, Carlos Eduardo Alves (PSB), anunciou ontem que vai apoiar um candidato do PT à sua sucessão dentro de uma aliança entre os partidos da base de apoio a Lula, incluindo o PMDB e o PSB. A anúncio foi após uma reunião entre ele e a comissão do PT que está discutindo as alianças para as eleições deste ano, que incluiu a deputada federal Fátima Bezerra, o deputado estadual Fernando Mineiro e a presidente do diretório municipal, Vilma Aparecida. O encontro, na sede da prefeitura, durou cerca de duas horas e resultou em um anúncio da disposição de chegar ao nome do PT que unirá os três partidos. "A tese é a renúncia do PSB e PMDB e a participação de um candidato do Partido dos Trabalhadores, que representa o governo federal, nosso maior parceiro. O entendimento é que essa união só poderia acontecer desta forma", afirmou Carlos Eduardo.

O prefeito declarou à imprensa que a tese da união da base de apoio do governo federal ganhou muita força com a concordância da governadora Wilma de Faria (PSB), do senador Garibaldi Filho (PMDB) e do deputado Henrique Alves (PMDB), nascida da conversa entre os três na última quarta-feira. Da ocasião, saiu o entendimento de que o candidato deveria ser do PT. Carlos Eduardo disse que tanto ele, quanto os dirigentes do PT estão muito entusiasmados com a aliança. "Ainda há algumas etapas a serem vencidas, mas no momento em que a governadora dá uma declaração pelo consenso, acredito que é sinal de que esta é a tese da maioria. Iniciamos uma caminhada para a construção dessa aliança", reforçou.

Para quem questionou se a posição revelada era pessoal ou partidária, Carlos Eduardo ressaltou que tem conversado muito com a governadora Wilma de Faria e que os dois estão caminhando na mesma direção. "Tenho conversado com Wilma, com o vice-governador Iberê Ferreira, com o deputado Rogério Marinho", comentou o prefeito, acrescentando que ainda não tinha dito ao pré-candidato do PSB que iria apoiar uma candidatura do PT porque só agora o processo chegou a esse estágio de definição. "Mas não tivemos nenhuma dificuldade do ponto de vista de chegar a esse entendimento, porque a tese da união da base foi apoiada por todos", disse.

CONVERGÊNCIA

A presidente do diretório municipal do PT, Vilma Aparecida, ressaltou que o PT está unido, maduro e tem consciência da responsabilidade de buscar um consenso interno para garantir que a aliança prospere. "O PT está sendo o ponto de convergência. Discutir nomes, nesse momento, não tem um peso substancial para nós", disse Vilma. O deputado Fernando Mineiro afirmou que no encontro não foi tratado de nomes, mas que se tivesse sido, estava disposto a retirar a sua candidatura em favor do entendimento entre os três partidos. "Não há dúvidas disso", acrescentou.

Questionada se está mantida a prévia do PT que iria escolher entre as pré-candidaturas da secretária Virgínia Ferreira e de Mineiro, marcada para o dia 18 de maio, Vilma Aparecida respondeu que o partido vai trabalhar pelo consenso. "Nós vamos refletir, discutir internamente. O problema não será o nome", disse.

D'Luca/DN



Reunião do PT com o prefeito, ontem à tarde, selou decisão de Carlos Eduardo em fechar com candidatura do partido

Agência Senado/Divulgação



Garibaldi aponta pesquisas como argumento para abrir mão de Hermano

Petistas se encontram com PMDB

O PMDB pode confirmar hoje, na reunião que terá logo mais às 11h com a comissão do PT que está tratando de política de alianças em nome do partido, o apoio ao projeto anunciado ontem pelo prefeito Carlos Eduardo Alves (PSB). O senador Garibaldi Alves Filho (PMDB) disse ontem que a tendência do PMDB é indicar o candidato a vice-prefeito numa chapa encabeçada pelo PT. Antes mesmo do anúncio do prefeito, Garibaldi afirmou que a pré-candidatura do PMDB não está liderando as pesquisas de intenção de voto e que o partido tem todo o interesse em marchar com o prefeito.

"A despeito de a gente estar contrariando o desejo da executiva municipal, eu acredito que para ganhar a eleição em Natal a gente precisa somar com Carlos Eduardo. A escolha do PT para encabeçar a chapa se deve ao fato de que o prefeito se sente muito sensibilizado com o apoio que o PT vem dando à sua administração e ele entende que essa é a hora de retribuir. Tenho muito apreço por Hermano, gostaria que pudéssemos ganhar como ganhei em 85, mas aquela foi uma realidade e agora se faz imperativo somar. Nós não estamos na cabeça das pesquisas. Há toda essa realidade", afirmou Garibaldi Filho.

Embora o prefeito tenha reiterado a afinação com a governadora Wilma de Faria (PSB) e que está agindo em consonância com ela, o senador Garibaldi Alves não é tão otimista quanto a governadora sobre a possibilidade de reunir PT, PMDB e PSB no mesmo palanque. "Eu realmente fiquei agradavelmente surpreendido com a desenvoltura como abordamos a questão (da aliança). Agora, quanto a resultados, acho muito difícil remover tantas pré-candidaturas. Seria uma violência política. Mas também tenho que considerar que o momento político impõe isso, esse entendimento, em prol de um futuro melhor para Natal e para o estado, em termos de obras, de benefícios. Hoje, o que temos já é suficiente para conseguirmos o que estamos pleiteando. Mas essa coesão política iria possibilitar uma força muito maior", afirmou Garibaldi Filho.

Na opinião do senador peemedebista, o cenário que se apresenta como o mais factível para o PMDB é apoiar o PT, contando com o prefeito Carlos Eduardo. "Mas não descartamos a possibilidade de incluir Wilma e o PSB. Se pudéssemos somar com Wilma, seria muito bom, para o bem da capital, porque seria uma administração amparada por todas essas forças políticas", afirmou. O senador Garibaldi considera que o pouco tempo até o fim do prazo para realização da convenções partidárias - 30 de junho - atua contra o trabalho que precisa ser feito para a formação da aliança PT, PMDB e PSB. "O tempo urge. São apenas dois meses para as convenções e nós não podemos esperar muito", argumentou.

Solução pode ser um terceiro nome

O candidato do Partido dos Trabalhadores que unirá a governadora Wilma de Faria (PSB) e o senador Garibaldi Filho (PMDB) no mesmo palanque não deverá ser o de nenhum dos dois pré-candidatos já colocados pelo partido, o deputado estadual Fernando Mineiro e a secretária municipal de Planejamento, Virgínia Ferreira. O mais provável é que surja um terceiro nome, que poderá ser o da deputada federal Fátima Bezerra ou outro nome. Ontem, questionada sobre a hipótese, Fátima evitou uma resposta mais direta, mas disse que o partido não ficará preso ao fato de se cogitar nomes não registrados formalmente como pré-candidatos dentro do prazo partidário. "Não podemos submeter o partido a um ato burocrático. Se meu nome for o nome que unifique, será discutido", destacou.

Fátima Bezerra disse que o partido vai conversar internamente, e que decidirá pelo nome capaz de unir o grupo. Informações de bastidores dão conta de que o nome de Virgínia Ferreira não agrada a governadora Wilma de Faria, por se tratar de uma candidatura que tem a cara de Carlos Eduardo. Wilma prefere Mineiro, mas o PMDB não aceita apoiar o deputado. Diante do imbróglio, a possibilidade de Fátima disputar pela quarta vez a prefeitura volta a tomar força. "Trata-se de um projeto coletivo. Temos que conversar internamente. Quem tiver mais liga para unir a todos, que seja o candidato", reforçou, após o encerramento da entrevista coletiva em que o prefeito falou sobre o apoio ao candidato do PT.

Antes disso, Fátima Bezerra destacou que Wilma de Faria e Garibaldi Filho estão sendo generosos em negociar com o PT aceitando que o partido indique o cabeça de chapa. "Eles estão tendo gestos muito generosos", disse. Fátima disse ainda que o que move os integrantes da base do governo Lula na negociação da aliança é o compromisso com a cidade.

D'Luca/DN



Para Rogério, se PSB não sair na cabeça estará cometendo "erro histórico"

Rogério luta para manter candidatura

O deputado federal Rogério Marinho (PSB) e os vereadores do PSB tiveram uma reunião ontem à tarde, assim que o pré-candidato à prefeitura de Natal desembarcou vindo de Brasília, para analisar os últimos fatos, a entrevista da governadora Wilma de Faria (PSB) ao Diário de Natal e afinar os discursos em favor de uma candidatura própria do partido na capital. Rogério disse que será um "erro histórico" o PSB não participar da disputa como cabeça de chapa. "A nossa posição é muito clara. Time que não joga não tem torcida. Com partido é do mesmo jeito. O PSB não pode abrir mão da liderança que sempre teve em Natal", argumentou Rogério.

Ele afirmou que Wilma de Faria tem dito a ele que em todas as tratativas que tem mantido, a candidatura própria do PSB está colocada como prioridade. Rogério disse concordar com a governadora da necessidade de flexibilizar no momento de conversar com os outros partidos. No entanto, na sua opinião, é preciso se estabelecer critérios para definição da chapa, caso se consolide a união dos partidos da base do presidente Lula. Ele aponta como indicadores considerados para montagem da chapa as pesquisas de intenção de voto, a envergadura dos partidos e um nome que tenha condições de equacionar os problemas de Natal.

O vereador Salatiel de Souza (PSB) disse que a discussão da união dos partidos da base do presidente Lula em Natal está partindo de parâmetros equivocados. "Enquanto não deixarem de fulanizar esse processo, vai ficar nesse oito", analisou. "Tinha que se discutir critério para escolha do candidato e também a ampliação do leque de partidos", afirmou referindo-se aos demais partidos, não apenas ao PT, PMDB e PSB como vem sendo discutido. O vereador Enildo Alves (PSB) não interpretou as declarações da governadora de que os entendimentos estão caminhando para o apoio a um nome do PT como exclusão do lançamento de candidatura própria. "Pelo contrário, acho que esse processo está até fortalecido. A palavra da governadora tem um peso forte, mas ela nunca deixou de escutar o partido", afirmou Enildo Alves.

TERREMOTO ABALO SÍSMICO DE 6.5 GRAUS ATINGE REGIÃO ONDE FICAM OS ROCHEDOS SÃO PEDRO E SÃO PAULO

Estação sismográfica do RN registra tremor

Os abalos sísmicos ao longo da costa brasileira persistem. Desta vez um tremor de terra de forte intensidade, com 6.5 graus na escala Richter, ocorreu às 9h14 (horário de Brasília) de ontem a 1.396 quilômetros a leste-nordeste de Natal. Apesar da intensidade, não há notícias de que algum brasileiro tenha sentindo o tremor. Porém foi registrado por uma estação sismográfica potiguar.

Conforme o Instituto de Pesquisas Geológicas dos Estados Unidos (USGS) o epicentro do sismo está localizado a 10 quilômetros de profundidade, sob a latitude 1.139 sul e 23.556 oeste. Os rochedos de São Pedro e São Paulo, localizados a 1.000 quilômetros de Natal, foram os pontos do território brasileiro mais próximos do evento geológico.

De acordo com o professor de sismologia da Universidade Federal do Rio Grande do Norte (UFRN), Aderson Farias do Nascimento, os rochedos ficam a aproximadamente 600 quilômetros do epicentro do abalo. Apenas um grupo de poucos militares e cientistas mora no local. O professor não teve informações dos dois lugares sobre o acontecimento. "Se tivesse uma estaação sismiológica nos rochedos certamente iria registrar uma intensidade forte do terremoto", disse Nascimento.

O professor explica que mesmo com o tremor acontecendo no oceano, não é correto chamar o fenômeno de "maremoto". "Maremoto' é uma noção popular de quando um terremoto deixa o mar revolto. O abalo ocorreu a 10 quilômetros de profundidade da terra", assinalou.

O terremoto aconteceu em um espaço denominado dorsal Meso-Atlântica, considerada a maior cadeia de montanhas da Terra, que se estende por todo o leito do Oceano Atlântico. O lugar específico do tremor fica em um dos pontos de encontro entre as placas sul-americana e africana.

Aderson Nascimento disse que, para causar um tsunami (ondas gigantes ocasionadas por deslocamento de placas tectônicas), a intensidade do tremor tinha que ficar em torno dos 7 e 7.5 graus na escala Richter. E ainda dependeria de outros fatores, como a profundidade do abalo e modo como as placas se chocam. "Para haver um tsunami tem que ter um soerguimento do fundo do mar. Desta vez as placas simplesmente se atritaram".

Ele também falou que, para a população natalense sentir os efeitos do evento com a mesma intensidade que ele ocorreu, a distância do epicentro teria de ficar em torno de 600 quilômetros. "Claro que os lugares mais altos, como os prédios, sentiriam com mais facilidade", ressalta.

O professor lembra que a universidade monitora os tremores 24 horas por dia. "Não há motivo para temor e caso houvesse algum fenômeno grave a população seria avisada rapidamente", declarou Nascimento.

ESTAÇÕES

O terremoto também foi registrado pela estação sismográfica de Riachuelo, mantida pela UFRN. A universidade coordenará uma rede sismográfica na região Nordeste mantida com recursos da Petrobras. Ela gerenciará 15 estações que vão desde o sul da Bahia até o norte do Piauí. A UFRN foi escolhida por ter uma experiência de quase trinta anos em sismologia.

Governo avalia os laboratórios

Os centros de estudos sismológicos nacionais começaram a ser avaliados para verificar a necessidade de investimentos na área de detecção de fenômenos como terremotos, afirmou ontem o ministro da Ciência e Tecnologia, Sergio Rezende. Segundo ele, o tremor registrado terça-feira na costa brasileira "acendeu uma luz amarela" para o governo.

"Por conta desse último terremoto, estamos fazendo um levantamento das necessidades nessa área para ver quais providências podemos tomar", garantiu em entrevista a emissoras de rádio, no estúdio da Empresa Brasil de Comunicação (EBC), em Brasília.

O ministro reconheceu que os laboratórios instalados no país possuem limitações e que os poucos investimentos no passado foram em razão de circunstância econômicas.

"O Brasil não tem laboratórios sismográficos em todo território nacional. Nos lugares onde têm, há uma certa deficiência de equipamentos. Isso é resultado, principalmente, de dois fatores: um deles é que tivemos alguns anos de muita dificuldade por parte do governo federal devido à crise econômica. Outra é pelo fato de o país não ser muito afetado por terremotos."

As Universidades de Brasília (UnB) e de São Paulo (USP) foram mencionadas pelo ministro como importantes centros de pesquisa sobre abalos sísmicos. Mas, Rezende reconheceu que, mesmo sendo avaliados como referência, os laboratórios dessas instituições também demandam investimentos.

Após a entrevista, o ministro comentou o contingenciamento de verbas em sua pasta. Segundo ele, os valores publicados quarta-feira no Diário Oficial da União (DOU) não comprometem os investimentos em Ciência e Tecnologia. O corte anunciado é de aproximadamente R$ 34 milhões, o que corresponde a 0,85% do orçamento nominal para 2008.

Governo estuda novo sistema de monitoramento

RENATA MARIZ, RICARDO MIRANDA E ULLISSES CAMPBELL
DA EQUIPE DO CORREIO

O terremoto de 5,2 graus na escala Richter, sentido em quatro estados do país na noite de terça-feira, sensibilizou o governo a investir no monitoramento desse tipo de fenômeno. Quarta-feira, numa reunião no Gabinete de Segurança Institucional, especialistas do Observatório Sismológico da Universidade de Brasília (UnB) apresentaram um projeto para implantação de 40 estações, capazes de detectar tremores de 3 graus ou mais, distribuídas de maneira uniforme no país. "Essa reunião já estava agendada, visto que é uma demanda antiga nossa. Tivemos um sinal positivo do governo", afirma o chefe do Observatório da UnB, Lucas Vieira Barros.

Enquanto o governo não bate o martelo oficialmente para financiar o projeto, outra empreitada em estágio mais adiantado corre no Rio de Janeiro. Com patrocínio da Petrobras, o Observatório Nacional, localizado em São Cristovão, vai monitorar terremotos no Brasil a partir do próximo ano por meio de uma rede sismográfica. O projeto começará com as 11 primeiras estações funcionando nas regiões Sul e Sudeste. No total, serão 50 estações de monitoramento no país. Uma das maiores preocupações da estatal é o estrago que um abalo sísmico pode provocar nas estruturas das plataformas de petróleo, especialmente após as descobertas de campos gigantes na Bacia de Santos.

Apesar dos esforços para vigiar melhor a ocorrência de terremotos, não é possível prevê-los. "Simplesmente porque não temos como medir as variáveis, apesar dos avanços tecnológicos. Imagine a complexidade para sabermos a pressão dentro da terra, o crescimento das falhas, os limites de ruptura", explica Lucas Vieira. "Tremor de até 3 graus pode ocorrer em qualquer lugar, mas dificilmente ele é sentido. Já os de maior magnitude, que são cíclicos, podem voltar a ocorrer em 15 ou 16 pontos do país que registraram o fenômeno no passado. Essas fontes sísmicas estão principalmente no Rio Grande do Norte, Ceará, Pernambuco e Mato Grosso."

Embora seja um fenômeno imprevisível, é quase inexistente o risco de o Brasil ser surpreendido por um terremoto com proporções catastróficas, segundo o diretor do Instituto de Geociências da Universidade de São Paulo (USP), Colombo Tassinari. "Os países onde isso acontece são aqueles situados nos limites das placas tectônicas. Nós estamos no meio de uma placa. O que deve ocorrer num período de 48 horas na região afetada são os chamados pós-abalos, em escalas bem menores, que provavelmente nem serão sentidos", explica.

Antonio Cruz/ABr



Ministro Sérgio Rezende diz que tremor de terça-feira alertou o governo

GEÓLOGO PEDE CALMA

O diretor de Geologia do Serviço Geológico do Estado do Rio de Janeiro, Francisco Dourado, mestre e doutorando em Análise de Bacias e Faixas Móveis, afirma que sismos no país são comuns, especialmente no Sudeste, e pede calma na análise do tremor da noite de terça-feira. "Ninguém se torna região de terremotos de uma hora para outra, isso ocorre ao longo de milhares de anos", aponta.

No Brasil, as duas grandes áreas sismologicamente ativas são no litoral do Rio Grande do Norte, próximo ao município de João Câmara, que está sobre uma placa tectônica, e na divisa entre Amazonas e Acre. Por dia, ocorrem vários sismos. A novidade deste sismo, acredita o geólogo, é a intensidade, acima da média, e o fato de vivermos hoje em uma era de comunicação rápida e globalizada. "Em poucos minutos, havia sites na internet falando do terremoto e hoje na praia já tinha gente vendendo camisetas 'Sobrevivi ao terremoto'", conta o professor, lembrando o espírito gaiato do carioca.

Há 40 anos, houve um grande sismo na região de Campos e Macaé, que não teve a repercussão do atual, muito mais brando. Francisco Dourado diz, no entanto, que é impossível saber quando ocorrerá o próximo terremoto, nem sua intensidade. "Mas, pelo histórico, a chance de outro sismo como esse nos próximos dias é baixa", acredita.



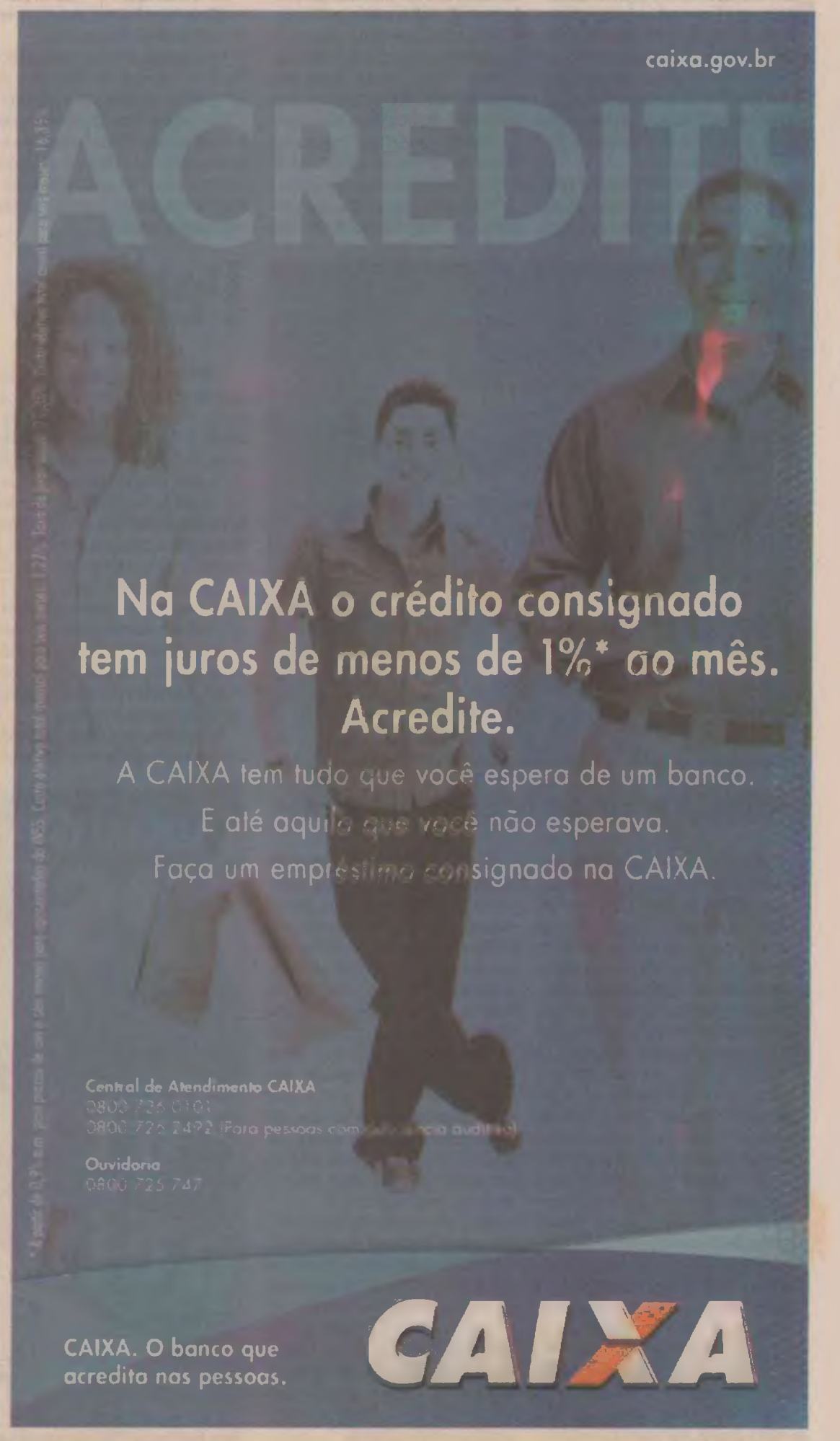

MODA ESTILISTAS NORTE-RIO-GRANDENSES DOMINAM O SEGUNDO DIA DA SÉTIMA EDIÇÃO DO NATAL FASHION WEEK

Rafinha, vencedor do BBB, é a atração de hoje

SERGIO VILAR
DA EQUIPE DO DIARIO DE NATAL

As marcas de estilistas locais tomaram as passarelas no segundo dia da sétima edição do Natal Fashion Week, na sede social do América. A grife Estrela Viva trouxe o ator Dudu Azevedo, o Barretinho da novela global Duas Caras. Hoje é a vez da TNG apresentar o vencedor do último Big Brother Brasil, Rafinha. Qualquer pessoa pode assistir aos desfiles por telões. Basta doar alimentos não-perecíveis, roupas e qualquer produto da linha cama, mesa e banho. Os alimentos serão entregues a cinco instituições de caridade de Natal. As vestes são destinadas às vítimas das enchentes no interior do estado.

As salas destinadas aos empresários, estilistas e convidados mais uma vez estiveram lotadas. A estimativa dos organizadores é de que duas mil pessoas passem pelo evento ao dia. Ontem, as grifes Estrela Viva, Colméia, Couro & Cia, Vlock/Dzarm e Vestimenta desfilaram suas coleções de inverno e outono, além da marca nacional Cholet. A programação de hoje, a partir das 19h, apresenta as grifes locais A Graciosa, Nathy – que traz os namorados Julia Petit e Victor Collor de Melo –, Santa Moda e Donna Donna, além da Lore e TNG, esta última responsável pela vinda do vitorioso do BBB 8.

Se a capital potiguar ainda não é um centro da moda no Brasil, o mercado é considerado ascendente. É essa a opinião de estilistas de marcas nacionais e de um dos mais antigos caçadores de modelos ainda em atuação no Brasil. O agente de naturalidade chinesa Ming Liao Tao há 25 anos trabalha descobrindo garotas no meio da rua, como ele mesmo diz. Seu olhar já capturou talentos como Aline Moraes, Reinaldo Gianechini, Fernanda Lima e a top Raquel Zimmerman, há dez anos como uma das melhores modelos do Brasil nas passarelas da Europa.

Ming Tao é o precursor no Nordeste em exportar modelos para o "Sul Maravilha" e agências de moda internacionais. "Antes de eu trabalhar no Nordeste, poucas meninas participavam de concursos fora da região. Mas o primeiro agente a viajar até o Nordeste para tirar a menina daqui e levar para o Sul foi eu. À época diziam que eu estava na contramão. Enquanto os agentes desciam até o Sul, eu subia até o Nordeste". Segundo ele, depois de passar um tempo "apagadinha" Natal está em ascendência no segmento da moda. "Então, decidi apostar no evento e estou aqui", disse o chinês.

Outro que resolveu apostar na moda e no talento natalense no setor foi o estilista potiguar Wagner Kallieno. Ele largou a faculdade de Engenharia de Produção para ingressar no então novo curso de Moda promovido pela UnP. Segundo o estilista, o curso fundado em 2003 foi um marco para ascender o segmento na cidade. "O mercado ainda é pequeno, mas nunca faltou trabalho para mim". Segundo Wagner, apesar do crescimento do número de estilistas com marcas próprias na cidade, há um diferencial muito grande de público alvo entre eles.

Ana Amaral/DN



Mais uma vez os estilistas locais dominaram as atenções, recebendo aplausos do grande público que prestigia a sétima edição do Natal Fashion Week

O estilista trabalha no NFW desde sua primeira edição, na produção de outras marcas. Desta vez, ele apresenta sua própria grife, a Kall, destinada a um público mais selecionado. A coleção de Wagner Kallieno apresentada ontem é inspirada no no glamour dos jet set dos anos 1970 visto em Miami, nos Estados Unidos. "São roupas para a mulher sem tempo. Uma grife em que a mulher veste pela manhã e continua bem vestida e pronta para um evento social à noite".

Assim como outras marcas e grifes locais como Ana Lou e Nadhi, com seus produtos comercializados nas principais lojas do Nordeste e pontos do eixo Rio-São Paulo, como a famosa Daslu, Wagner também tem sua marca - Kall -espalhada em pontos de vendas de diversas capitais do Nordeste. Em Natal, ele estuda propostas para oferecer exclusividade a alguma boutique.

FRAUDE

PF desmonta quadrilha que fraudava Previdência

A PF (Polícia Federal) prendeu 48 pessoas pela Operação Auxílio-Sufrágio, ontem, e desmontou uma organização criminosa que há seis anos cometia fraudes contra a Previdência Social no Espírito Santo. O líder do esquema, o deputado estadual Wolmar Campostrini (PDT-ES), não foi detido por ter foro privilegiado, mas assessores, funcionários e uma filha do parlamentar aparecem entre os presos.

Segundo a PF, a quadrilha, que atuava desde 2003, deu aos cofres públicos um prejuízo de R$ 5 milhões nos últimos seis meses. "Desde 2003 recebemos denúncias anônimas esparsas ligadas ao deputado. No ano passado, porém, conseguimos indícios firmes de que ele liderava o esquema, e então passamos a investigar e calcular o montante das fraudes", explicou à Folha Online a delegada Andreia Cristina de Vasconcelos Canal, chefe da delegacia da PF de Repressão a Crimes Previdenciários.

Ao todo, 300 policiais federais e dez servidores do INSS (Instituto Nacional do Seguro Social) cumpriram 48 mandados de prisão — de um total de 50 expedidos pela Justiça — e 59 mandados de busca e apreensão no Espírito Santo.

O objetivo da quadrilha, segundo a PF, era receber benefícios previdenciários de auxílio-doença e aposentadoria por invalidez. As investigações revelaram que tudo começou quando Campostrini ainda era médico perito do INSS e conseguia os benefícios fraudulentos em troca de fidelidade de possíveis eleitores.

Quando foi eleito, o deputado pediu licença do cargo, mas continuou a usar sua influência e contatos no órgão para sustentar a fraude. No processo, a quadrilha usava laudos falsos conseguidos através de médicos particulares e posteriormente homologados por médicos peritos do INSS.

De acordo com a PF, dos 48 presos 17 são beneficiários decorrentes de fraude, dez servidores públicos, cinco funcionários administrativos, cinco médicos peritos, cinco médicos particulares, além de despachantes previdenciários (que cuidavam dos documentos entre as partes) e pessoas ligadas ao deputado, como assessores e empregados da clínica particular dirigida pela filha dele, Fernanda Campostrini, também detida — é na clínica em que os laudos frios eram produzidos.

"Por enquanto, conseguimos comprovar que 17 beneficiários tinham consciência da fraude. Temos outros 300 sob investigação, que na próxima semana passarão por uma junta médica para nova perícia", explicou Andreia.

Entre os crimes cometidos pelos presos estão estelionato, formação de quadrilha, corrupção ativa e passiva, advocacia administrativa e envio de dados falsos ao sistema de informação.

Cada um será indiciado após a análise do material apreendido, como computadores disquetes e documentos do INSS encontrados fora das dependências oficiais.

O trabalho foi realizado pela Delegacia de Repressão a Crimes Previdenciários da Polícia Federal no Espírito Santo, pelo Ministério da Previdência Social, por meio de servidores que compõem a Força-Tarefa Previdenciária no Espírito Santo, Procuradoria Regional da República.

Operação da PF prende nove em SP

A Polícia Federal prendeu na manhã de ontem um dos advogados mais famosos de São Paulo, Ricardo Tosto. Ele é acusado de participar de um esquema de desvio de recursos do BNDES (Banco Nacional de Desenvolvimento Econômico e Social). Outras oito pessoas foram presas na operação.

Segundo a PF, os desvios chegavam a 5% dos valores que eram emprestados a prefeituras. Um dos empréstimos no qual teria sido flagrado o desvio era de R$ 130 milhões, para uma prefeitura do Estado de São Paulo. Outro empréstimo investigado, de R$ 220 milhões, foi concedido a uma empresa conhecida de varejo.

Tosto, que tem entre seus clientes o deputado federal Paulo Maluf, é conselheiro do BNDES. Ele representa a Força Sindical no conselho do banco.

O advogado foi preso no âmbito da Operação Santa Tereza. Inicialmente, o alvo da PF era tráfico de mulheres e prostituição.

Nove pessoas haviam sido presas até as 12h. A PF fazia busca e apreensão em 18 locais, entre os quais o escritório de Tosto, numa área refinada do Itaim Bibi, na zona oeste de São Paulo.

O advogado Maurício Silva Leite, sócio de Tosto, diz que só confirma a operação de busca e apreensão no escritório. Segundo ele, Tosto estava na PF prestando esclarecimentos. Silva Leite tentava na hora do almoço ter acesso ao inquérito, que corre na 2ª Vara Federal Criminal de São Paulo. "Pelo que li até agora, as acusações não têm pé nem cabeça", disse Silva Leite.

PROSTITUIÇÃO

As investigações que resultaram na operação começaram em dezembro de 2007 para apurar denúncias sobre tráfico de mulheres e exploração de prostituição. Em nota, a PF afirma que desde o início da apuração, os policiais constataram que alguns dos investigados mantêm uma casa de prostituição em São Paulo, com faturamento elevado.

"O prostíbulo somente se mantém em funcionamento porque seus proprietários oferecem, de forma contínua, vantagens ilícitas a autoridades e servidores públicos responsáveis pela fiscalização. Contra essa prática criminosa as investigações serão aprofundadas", diz um trecho da nota.

DENGUE

Vacina precisa ser desenvolvida no Brasil

Os estudos para o desenvolvimento de uma vacina eficaz contra os quatro tipos de vírus da dengue precisam ser realizados em território nacional, defendeu ontem o ministro da Ciência e Tecnologia, Sergio Rezende.

Na avaliação dele, os países detentores de tecnologias mais avançadas "negligenciam" as pesquisas para erradicar doenças típicas de nações pobres.

"Ou nós desenvolvemos vacinas contra a dengue e outras doenças tropicais como a malária, que também não tem vacina, ou não são serão os outros países que vão desenvolver", afirmou.

Em entrevista a emissoras de rádio no estúdio da Empresa Brasil de Comunicação (EBC), em Brasília, Rezende disse que historicamente os países ricos são responsáveis pelo desenvolvimento de vacinas e que o combate a doenças como a dengue não é priorizado por laboratórios estrangeiros.

"As doenças que desapareceram foram resultado de vacinas desenvolvidas em outros países. Não há uma vacina contra a dengue em parte porque essa é uma das doenças chamadas negligenciadas. Como ela não ocorre em países do Hemisfério Norte, que são mais desenvolvidos cientificamente, nunca houve em âmbito mundial uma forte pesquisa para desenvolver uma vacina contra a dengue."

Verbas governamentais têm sido sistematicamente distribuídas para estudos de uma vacina contra a doença, assegura o ministro. Segundo ele, medidas complementares também devem ser estimuladas.

"Nós temos hoje financiado juntamente com o Ministério da Saúde pesquisas para descobrir a vacina contra a dengue. Essa vai ser a solução. Enquanto isso também tem muita coisa para fazer em ciência como os kits diagnósticos", afirmou em referência aos dispositivos criados por pesquisas em Pernambuco que podem identificar com rapidez pacientes infectados.

Estado mais afetado pela dengue, o Rio de Janeiro registrou este ano 92 mortes em decorrência da doença. Números oficiais mostram que mais de 110 mil casos foram diagnosticados desde janeiro.

SECRETARIA DE ESTADO DA EDUCAÇÃO E DA CULTURA
COMISSÃO PERMANENTE DE LICITAÇÃO - CPL/SEEC

AVISO DE LICITAÇÃO – CONVITE N.º 07/2008-CPL/SEEC

PROCESSO Nº 0007733-2/2008
PGE Nº 307723/2008-1
INTERESSADO: COMPS/SEEC
ASSUNTO: CONVITE Nº 07/2008-CPL/SEEC
AVISO DE LICITAÇÃO – CONVITE Nº 07/2008-CPL/SEEC
A Presidente da Comissão Permanente de Licitação-CPL/SEEC da Secretaria de Estado da Educação e da Cultura, no uso de suas atribuições legais, torna público que realizará a licitação na modalidade Convite, cujo objeto é: CONTRATAÇÃO DE EMPRESA PARA TROCA DE FILTROS, FLUIDOS, LUBRIFICANTES E ADITIVOS, conforme anexo I do Edital. A abertura do certame licitatório será no dia 12 de maio de 2008, às 09:30 horas, no auditório da CPL/SEEC. Os Editais encontram-se à disposição dos interessados na Secretaria de Estado da Educação e da Cultura, Comissão Permanente de Licitação-CPL/SEEC, Centro Administrativo, BR 101 – Bloco I – Térreo, Lagoa Nova, Natal/RN – Fone: (84) 3232-1318 – Fax: (84) 3232-1322, no horário das 08:00 às 13:00 horas, de segunda a sexta-feira ou pelo site: www.rn.gov.br.

Natal, 23 de abril de 2008.
TANIA GLICIA DA COSTA
Presidente - CPL/SEEC
*Republicado por incorreção.

Ministério Público do Estado do Rio Grande do Norte
Procuradoria-Geral de Justiça

AVISO DE LICITAÇAO
Tomada de Preços nº 003/2008-PGJ/RN

A PROCURADORIA-GERAL DE JUSTIÇA DO ESTADO DO RIO GRANDE DO NORTE, através da Comissão Permanente de Licitação (C.P.L.), torna público que realizará licitação, modalidade TOMADA DE PREÇOS, do tipo MENOR PREÇO, por EXECUÇÃO INDIRETA, sob regime de EMPREITADA POR PREÇO UNITÁRIO, destinada a contratação de empresa para reforma da sede da Promotoria de Justiça da Comarca de Canguaretama/RN. A sessão publica, para abertura dos envelopes de habilitação e recebimento das propostas de preços, será realizada às 9h do dia 13 de maio de 2008. O Edital poderá ser adquirido na sede deste Órgão, situada à Rua Promotor Manoel Alves Pessoa Neto, 97 - Candelária - Natal/RN, no horário de 8h às 18h, em dias úteis, ou no endereço eletrônico www.mp.rn.gov.br. Qualquer informação poderá ser obtida no endereço e horário supracitados, bem como através do fone/fax (084) 3232-4557 ou correio eletrônico pgj-cpl@rn.gov.br.

Natal/RN, 24 de abril de 2008.

MARIA SUELI DE ARAÚJO
Presidenta da C.P.L.

AVISO DE LICITAÇÃO
PREGÃO ELETRÔNICO Nº 014/08

O TRT da 21ª Região, através do pregoeiro, torna público a licitação na modalidade pregão eletrônico, objetivando o Registro de Preços para contratação futura de Curso de Desenvolvimento Gerencial. O Edital poderá ser obtido nos sites www.trt21.gov.br e, www.comprasnet.gov.br. Entrega das propostas a partir do dia 25/04/2008. Abertura e disputa das propostas: às 10h do dia 09-05-2008, no site www.comprasnet.gov.br. Maiores informações pelo telefone (84)4006-3148, das 8 às 17h ou no endereço acima citado.

Natal-RN, 25-04-2008
Randolfo Dantas Costa
Pregoeiro

PODER JUDICIÁRIO
TRIBUNAL DE JUSTIÇA DO ESTADO DO RIO GRANDE DO NORTE
Setor de Licitação
AVISO AOS LICITANTES
PREGÃO PRESENCIAL Nº 06/2008
Processo nº 281356/2008-2
Objeto: Registro de Preço para Aquisição de ÁGUA MINERAL
Considerando a verificação de inadequação de alguns itens no edital e na minuta do Contrato referente ao certame em tela, vem esta pregoeira, no uso de suas atribuições legais, tornar público a todos os interessados, que fica reaprazado o certame para o dia 13.05.2008, às 9 horas, no mesmo endereço indicado no preâmbulo.
Outrossim, informo que a partir desta data está disponível o edital devidamente retificado no site do TJRN (www.tjrn.gov.br). Natal, 24 de abril de 2008.
Maria do Socorro Carvalho Costa - Pregoeira do TJ/RN



Fotos: Frankie Marcone/DN



O atacante Vinícius recebeu um presente do zagueiro Everaldo e não teve trabalho para abrir o placar para o ABC, festejando junto com a torcida; abaixo (e), o zagueiro Ben-Hur barra ataque do Potiguar, e torcida do time Príncipe acabou gostando do empate no finalzinho (d)

VANTAGEM O ABC ABRIU O PLACAR, CEDEU EMPATE, VOLTOU A FICAR NA FRENTE, E FOI SURPRENDIDO NOS ACRÉSCIMOS

ABC deixa escapar a vitória no primeiro jogo da final

O ABC deu um importante passo rumo ao bicampeonato estadual. Ontem à noite, no estádio Leonardo Nogueira, em Mossoró, o Mais Querido empatou de 2 a 2 contra o Potiguar, pelo primeiro jogo da final, garantindo a vantagem de um novo resultado igual no jogo da volta, no próximo domingo, no Frasqueirão.

Os gols alvinegros foram marcados pelo estreante Vinícius e Rodriguinho, enquanto Jean e Ítalo para os mossoroenses. Jogando ao lado de sua torcida, o Potiguar começou tomando a iniciativa da partida. Explorando as jogadas pelo lado direito com Jean e Max, o alvirrubro mossoroense tentava furar o bloqueio alvinegro através das bolas aéreas. Explorando os contra-ataques, o ABC chegava ao ataque pelas laterais, alternando os avanços entre o estreante Alex Santos e Rogerinho.

Disposto a tirar os espaços do adversário, Jean e Adelmo marcavam forte, propiciando a primeira chegada com perigo ao gol de Paulo Musse somente aos 18, numa cobrança de escanteio batida por Eduardo que passou por toda a extensão da área. Mas aos 22, no primeiro lance de perigo de gol do ABC, o ataque não desperdiçou.

O zagueiro Everaldo se atrapalhou na entrada da área e deixou a bola nos pés do experiente Vinícius que só deu um tapa na redondinha, tocando para o fundo das redes de Marco Paulo e marcar o seu primeiro gol com a camisa alvinegra. A Frasqueira, presente em bom número, faz a festa nas arquibancadas do Nogueirão.

Com sérias dificuldades para penetrar na área alvinegra, o Potiguar só chegou com perigo aos 32 minutos. Adelmo parou pedindo falta de Daniel na entrada da área, o veloz meiocampista seguiu a jogada e entrou chutando com perigo contra o gol do goleiro alvinegro estreante, que defendeu o arremate, garantindo a vitória parcial no primeiro tempo.

2° TEMPO

O Potiguar voltou para a etapa final disposto a virar o placar. O time Macho partiu para a pressão e aos 13 minutos obrigou Paulo Musse a fazer grande defesa, colocando para escanteio um potente chute de fora da área de Sandro.

Mas de tanto pressionar, o alvirrubro mossoroense chegou ao empate. Aos 15, numa cobrança de uma sequencia de qautro escanteios, Jean antecipou-se à defesa e concluiu deixando tudo igual. A equipe de Miluir Macedo seguia melhor quando o técnico Ferdinando Teixeira decidiu mexer no time, tirando Vinícius e Alisson, para as entradas de Ivan e Rodriguinho. Com a velocidade de Ivan e a habilidade de Rodriguinho o Mais Querido passou a chegar com perigo no ataque e aos 30, o jovem meia alvinegro mostrou porque não deve ser banco. Rodriguinho recebeu passe de Papel na entrada da área, e de primeira chutou colocado no canto direito do goleiro mossoroense, marcando o gol do desempate. Com o gol sofrido, o Príncipe partiu para o tudo ou nada. Miluir colocou os atacantes Canindezinho e Edu Sanches, mais o meia Paulinho. A defesa alvinegra não suportou a pressão e aos 48, no apagar das luzes, o jogador Jean partiu com a bola dominada desde o meio-campo, carregou para o lado esquerdo, fintou o zagueiro Glauco e cruzeou na meida para o artilheiro Ítalo cabeceou para o fundo das redes de Musse, garantindo o empate com sabor de vitória do Potiguar.

FINAL AMEAÇADA

A final entre ABC e Potiguar de Mossoró, no próximo domingo, no estádio Frasqueirão, está ameaçada. Segundo o presidente do ASSU, Luís Daílson, que esteve presente ao jogo no Nogueirão, o presidente do STJD, Rubens Aprobrato, já está com o recurso do caso Anaílton em mãos e a liminar solicitando a paralisação do campeonato estadual pelo clube assuense poderá ser atendida nesta sexta-feira.

"A única coisa que eu posso adiantar é que as notícias que chegam do STJD são boas para o ASSU", antecipou Daílson em entrevista na cabine de imprensa do DIÁRIO DE NATAL, durante o intervalo no Nogueirão. Se Rubens Aprobrato conceder a liminar e o ASSU vencer o julgamento no STJD, o Camaleão do Vale ganhará o direito de disputar a semifinal do segundo turno do estadual contra o Potyguar de Currais Novos.

Potiguar-MOS 2

Marcos Paulo, Max, Rumennig, Everaldo e Eduardo (Paulinho); Wellington, Daniel, Jean e Roberto (Canindezinho); Ítalo e Sandro (Edu Sanches).
Técnico: Miluir Macedo

ABC 2

Paulo Musse, Glauco, Ben-Hur e Fabiano; Alex Santos, Adelmo, Jean, Alisson (Rdriguinho) e Rogerinho; Valdir Papel e Vinícius (Ivan).
Técnico: Ferdinando Teixeira

Renda: R$ 58.565,00
Público pagante: 4.611 (1.077 não pagantes)
Público total: 5.688
Árbitro: Paulo Jorge Rodrigues Brandão
Local: estádio Nogueirão







TREINADOR

Itamar Schulle é outro cotado pelo América

Surgiu outro nome no rol de treinadores que podem dirigir o América na Série B do Brasileiro. Trata-se do gaúcho Itamar Schulle, profissional que dirigiu o São Luís no Gauchão, ficando em quinto lugar - perdeu a vaga para o Juventude, que está na final com o Inter.

Schulle foi indicação do ex-técnico do América, Adilson Batista, que ainda mantém laços estreitos de amizade com o dirigente Alex Padang. Schulle confirmou o contato feito ao repórter Carlos Eduardo Araújo, do DN Online.

Ele confessou ainda que vai esperar pelo sinal verde do time rubro natalense até o final de semana. Se não houver a confirmação ele vai estudar outras propostas que vem recebendo pelo bom trabalho apresentado esse ano.

FICHA TÉCNICA

Nascido em 8 de abril de 1967, Itamar Schulle começou sua carreira de técnico em 2002, quando dirigiu o Alto Vale. Depois, passou por São Bento-SC, Nacional-PR, Metropolitano, Figueirense, São Carlos, Joinville e Rio Branco de Paranaguá. Passou elo Jaraguá do Sul e estava recentemente no São Luiz, da primeira divisão gaúcha.

COPA DO BRASIL

Sport arranca empate diante do Palmeiras no Palestra Itália

O discurso no Palmeiras durante a semana foi o de esquecer as finais do Paulista e focar a Copa do Brasil. Porém, o técnico Vanderlei Luxemburgo surpreendeu e poupou três titulares, e a equipe arou na retranca do Sport, ontem. Ficou no 0 a 0, no Parque Antarctica, jogo de ida das oitavas-de-final do torneio nacional. A vaga será decidida na próxima quarta-feira, no estádio da Ilha do Retiro, em Recife. Um empate com gols favorece o time paulista. Já os pernambucanos terão o apoio de seus torcedores para buscar a vitória e ficar com a vaga.

LANÇAMENTOS
2008
MOURA DUBEUX

COMO TODA GRIFE,
TEMOS VÁRIOS TAMANHOS.
SÓ QUE NESSE CASO SÃO 2 OU 3 QUARTOS.

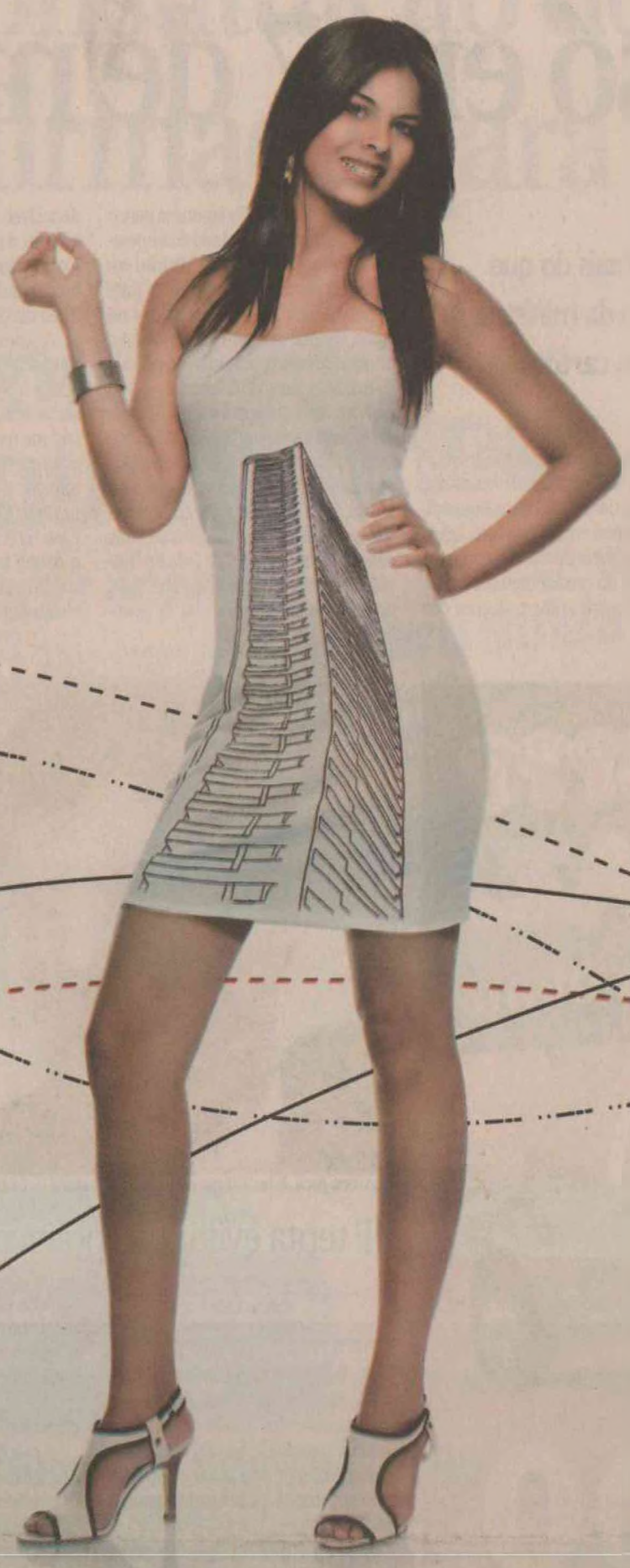

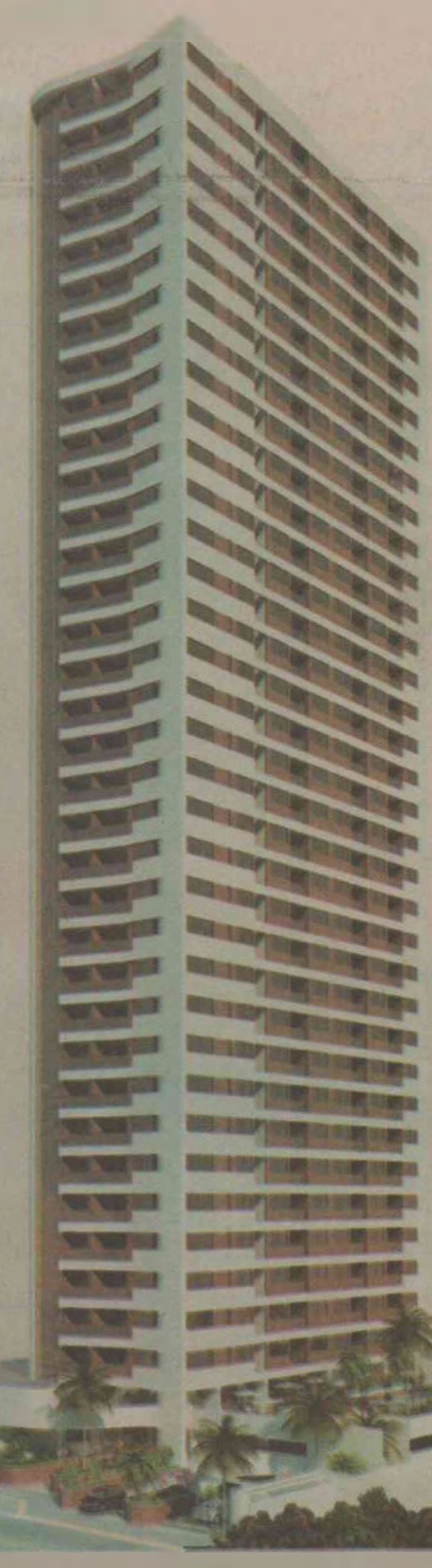

EDIFÍCIO
HANNA
SAFIEH

Charme e praticidade para
você e sua família, na região
mais elegante de Natal.

- Localizado no eixo Tirol/Petrópolis
- 34 pavimentos tipo
- 3 quartos (1 suíte) - 82m² de área privativa (Tipo I)
- 2 quartos (1 suíte) - 55,5m² de área privativa (Tipo II)
- 3 elevadores
- Piscinas adulto e infantil com raia e deck molhado
- Sauna e espaço relax
- Fitness
- Salão de festas
- Lavanderia
- Medição individual de água e gás
- Infra-estrutura para ar-condicionado tipo split
- Todas as vagas de garagem cobertas

Piscinas adulto e infantil





VISITE APARTAMENTO
DECORADO
POR MARÍLIA BEZERRA
(RUA JUNDIAÍ. 429)

FINANCIAMENTO
EM ATÉ 240 MESES
30% ATÉ AS CHAVES

Suíte



Salas de estar e jantar



VENDAS EDIFÍCIO HANNA SAFIEH:

PROCURADORIA DE IMÓVEIS
CRECI 998J - 17ª Região
84 4006.3838

NL IMÓVEIS
CRECI 1448J
84 3211.7373

Stand de vendas: Tel.: 84 **3201.5926**
Escritório: Av. Hermes da Fonseca, 1214
Tirol, Tel.: 84 **3222.1000**

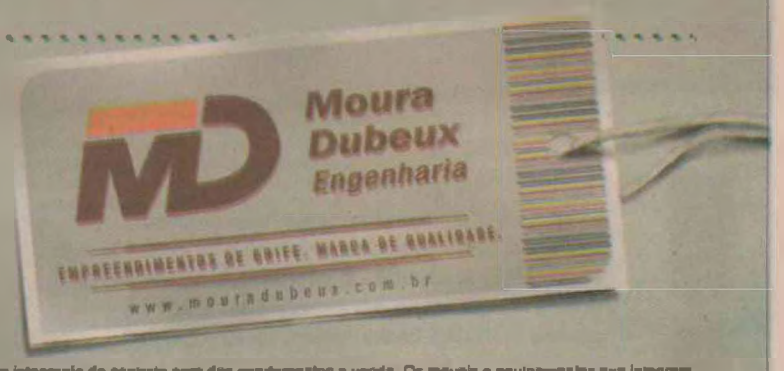

As cores, perspectivas, fotos e demais imagens desta peça publicitária têm caráter meramente ilustrativo, por se tratar de bem a ser construído. Os móveis e acessórios ilustrados aqui não são parte integrante do contrato nem dos apartamentos a venda. Os móveis e equipamentos que integram as áreas comuns do condomínio encontram-se listados em memorial descritivo específico. Memorial de incorporação registrado sob o número R 8 - 12.151 do 1º CRI, no 3º Ofício de Notas. Natal/RN. Alvará de construção nº 084/2008 expedido em 07/03/2008. Creci 998J - 17ª Região.

DOSSIÊ FERIADÃO FAZ PERILLO E JUCÁ ADIAREM DEPOIMENTO DA MINISTRA NA COMISSÃO DE INFRA-ESTRUTURA DA CASA

Dilma no Senado, só em 7 de maio

LEANDRO COLON
DA EQUIPE DO CORREIO

A ministra da Casa Civil, Dilma Rousseff, ganhou uma folga do Senado. E tudo por causa da tradição dos senadores de não trabalharem em véspera de feriado. A pedido dos parlamentares, o presidente da Comissão de Infra-Estrutura da Casa, Marconi Perillo (PSDB-GO), avisou o líder do governo, Romero Jucá (PMDB-RR), que o depoimento marcado para a próxima quarta-feira, dia 30, teria que ficar para a semana seguinte. Motivo: o apelo de muitos senadores que viajarão por causa do feriado em 1º de maio, quinta-feira, numa clara sinalização de que o Senado estará vazio já na quarta. "Os senadores vão viajar e me pediram isso", disse Perillo ao Correio.

Jucá acertou com Perillo a nova data do depoimento: 7 de maio. Bom para Dilma e o governo. O Palácio do Planalto quer mais do que nunca esfriar a crise em torno da ministra, envolvida no escândalo do dossiê dos cartões corporativos do ex-presidente Fernando Henrique Cardoso. A oposição tentou convocá-la para depor na CPI mista dos Cartões, mas a base do governo impediu a aprovação desse requerimento. A resposta veio na Comissão de Infra-Estrutura do Senado. Oficialmente, Dilma foi chamada para falar sobre o Programa de Aceleração do Crescimento (PAC), mas não escapará de perguntas sobre o dossiê.

> O Palácio do Planalto quer mais do que nunca esfriar a crise em torno da ministra, envolvida no escândalo dos cartões.

"NÚMERO 2" NO JAPÃO

Apresentada em nota à imprensa do Ministério das Relações Exteriores do Japão como o nome "mais promissor" do PT para a eleição de 2010, a ministra-chefe da Casa Civil, Dilma Rousseff, cumpriu ontem em Tóquio uma agenda típica de chefe de Estado, como representante do presidente Luiz Inácio Lula da Silva nas comemorações dos 100 anos de imigração japonesa para o Brasil. Dilma esteve ao lado do imperador Akihito e da imperatriz Michiko em uma das principais cerimônias para marcar a data a serem realizadas no Japão, da qual também participaram o príncipe herdeiro, Nahurito, e o primeiro-ministro, Yasuo Fukuda.

A ministra chegou à capital japonesa na noite de segunda-feira. A Embaixada do Brasil em Tóquio não divulgou sua agenda e jornalistas recebiam a informação de que Dilma não daria entrevistas. A mesma nota descreveu Dilma como o "braço direito" de Lula e o "número 2" da administração petista, além de mencionar sua condição de presidenciável. Nesta sexta-feira, Dilma irá a Kyoto, a convite do governo japonês. No dia seguinte retorna a Tóquio e embarca para Washington, onde fica do dia 27 ao dia 29, quando retorna ao Brasil.

As comemorações dos 100 anos de imigração japonesa levaram a Tóquio várias delegações de políticos e empresários brasileiros, entre os quais os senadores tucanos Eduardo Azeredo (MG) e Sérgio Guerra (PE), que ajudaram a aprovar a convocação de Dilma para depor na Comissão de Infra-Estrutura da Casa. A ministra será questionada sobre o dossiê relativo a gastos sigilosos do governo Fernando Henrique Cardoso elaborado na Casa Civil.



Roosewelt Pinheiro/ABr

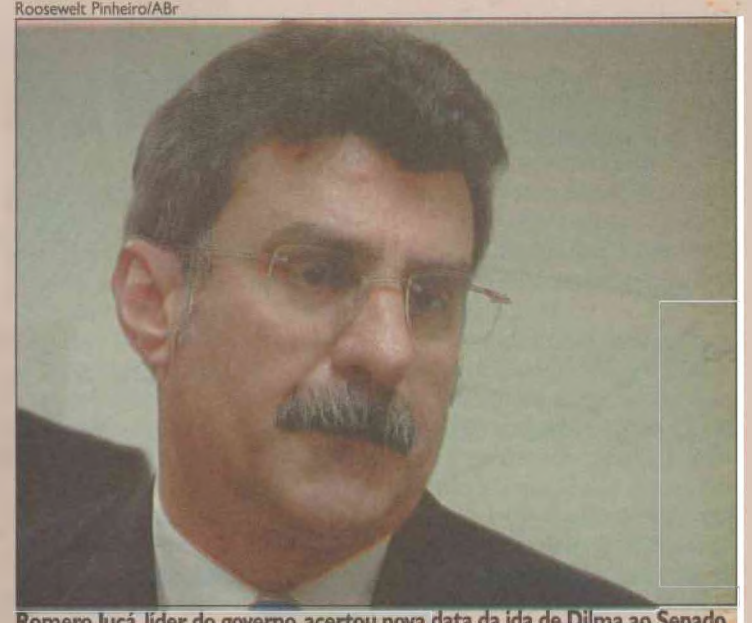

Romero Jucá, líder do governo, acertou nova data da ida de Dilma ao Senado

PF tenta evitar uso político do inquérito

Edson Luiz
Da Equipe do Correio

A Polícia Federal teme que o resultado do inquérito sobre o vazamento dos gastos do ex-presidente Fernando Henrique Cardoso seja usado politicamente pela oposição ou pelo governo. A cautela na condução das investigações, que praticamente começam só com a conclusão dos laudos periciais, é uma forma de evitar um desgaste futuro da instituição. Os exames nos 13 computadores da Casa Civil não ficaram prontos quarta-feira, como se esperava, o que atrasará ainda mais a apuração do vazamento.

A primeira etapa da investigação começou no dia 8 de abril, quando a PF apreendeu sete computadores da Casa Civil. Os equipamentos foram usados na manipulação das planilhas com as despesas do governo de FHC. Depois, outras seis máquinas de uso pessoal de servidores do Palácio do Planalto também foram enviadas para a PF para serem periciadas. A segunda parte da apuração será ouvir os funcionários que tiveram acesso aos dados. Eles serão chamados depois da conclusão dos exames, o que deverá acontecer apenas na próxima semana. Uma das convocadas será a secretária-executiva da Casa Civil, Erenice Guerra, considerada uma das pessoas de maior confiança da ministra Dilma Rousseff.

O temor dentro da PF é com o uso do resultado das apurações. "Isso, com certeza, vai acontecer, seja por um lado ou por outro", observa um delegado que acompanha a investigação. O policial exemplifica, citando outros fatos envolvendo servidores ou ligados ao partido do governo, como o mensalão e o dossiê dos aloprados, um caso semelhante ao atual. Em setembro de 2006, três petistas compraram um conjunto de papéis com denúncias contra o atual governador de São Paulo, José Serra, então candidato tucano ao Executivo paulista. O trio foi preso pela PF em um hotel com R$ 1,7 milhão, quase complicando a campanha de reeleição do presidente Luiz Inácio Lula da Silva.

DENÚNCIA

A escolha do delegado Sérgio Barboza Menezes para presidir o inquérito foi uma das medidas que a PF tomou para se precaver. Ele pouco fala, não dá detalhes sobre investigações e já esteve à frente de casos envolvendo políticos, como na denúncia em que o ex-presidente da Câmara Severino Cavalcanti tinha recebido propina do dono de um restaurante. Menezes só falou quando concluiu o caso. Nem mesmo para colegas o policial dá informações sobre suas atividades, inclusive para seus superiores. "É uma medida acertada, tratando-se de uma apuração dessta natureza", ressalta um delegado, referindo-se à conotação política do processo.

O delegado não sabe quantas pessoas deverá ouvir, mas pelo menos sete — os seis servidores e Erenice — já estão praticamente confirmados. Partiu dela o pedido para que fosse feita uma reunião de papéis relacionados às despesas de Fernando Henrique. Os demais manusearam os documentos, passando a parte manuscritas para os computadores da Casa Civil. Tecnicamente a PF teria condições de chamar Dilma para depor na condição de testemunha, mas fontes da instituição admitem que isso não deverá acontecer.

Há a possibilidade de pessoas de fora do Palácio do Planalto serem chamadas para depor no inquérito, desde que sejam constatadas nas investigações que o vazamento foi tramado fora da Casa Civil. "Nada pode ser descartado neste momento", diz um delegado. Esse foi um dos motivos que levaram a PF a requisitar imagens do Gabinete de Segurança Institucional (GSI) da Presidência da República sobre quem saiu e entrou nas dependências da Casa Civil.

COMUNICADO

A Oi informa que ocorreu a interrupção do tráfego telefônico local e/ou Longa Distância Nacional das localidades:
Porto do Mangue, das 15h00min do dia 07/04/2008 às 15h00min do dia 18/04/2008.
Estrêito, das 16h50min do dia 19/04/2008 às 08h26min do dia 20/04/2008.
Ielmo Marinho, das 13h19min às 14h09min do dia 20/04/2008.
Causa da interrupção: falha de equipamento.
Providências adotadas: sistema normalizado após manutenção corretiva.
A Oi informa que ocorreu a interrupção do tráfego telefônico local e/ou Longa Distância Nacional da localidade:
Viçosa, das 10h40min às 11h19min do dia 17/04/2008.
Causa da interrupção: falha de equipamento.
Providências adotadas: sistema normalizado após monitoração pela equipe de manutenção corretiva.
A Oi informa que ocorreu a interrupção do tráfego telefônico local e/ou Longa Distância Nacional das localidades:
Melancia, das 09h43min às 11h59min do dia 21/04/2008.
Natal – Estação Esperança – das 16h09min do dia 21/04/2008 às 10h22min do dia 22/04/2008.
Causa da interrupção: vandalismo.
Providências adotadas: sistema normalizado após manutenção corretiva.
A Oi informa que ocorreu a interrupção do tráfego telefônico local e/ou Longa Distância Nacional das localidades:
Natal – Estação Santarém – das 16h09min do dia 21/04/2008 às 10h22min do dia 22/04/2008.
Causa da interrupção: falha de energia.
Providências adotadas: sistema normalizado após restabelecimento da energia comercial.
A Oi informa que ocorreu a interrupção do tráfego telefônico local e/ou Longa Distância Nacional das localidades:
Punau, Boa Cica e Bebida Velha, das 09h09min às 10h25min do dia 23/04/2008.
Arena, das 09h56min às 11h16min do dia 23/04/2008.
Causa da interrupção: intempérie.
Providências adotadas: sistema normalizado após monitoração e inspeção técnica pela equipe de manutenção corretiva.
A Oi informa que ocorreu interrupção na Rede Móvel Pessoal nas localidades: Caico, Currais Novos e Parelhas, das 02h33min às 03h36min do dia 24/04/2008.
Causa da interrupção: falha de equipamento.
Providências adotadas: sistema normalizado após manutenção corretiva.
Para todos os casos não houve meios alternativos para minimizar as conseqüências advindas da interrupção.
As localidades já se encontram com seus serviços plenamente restabelecidos.
oi

Reconstituição do crime está confirmada para o domingo

CASO ISABELLA TODA A ÁREA ONDE FICA O EDIFÍCIO LONDON, INCLUSIVE O ESPAÇO AÉREO, SERÁ INTERDITADA

ULLISSES CAMPBELL
DA EQUIPE DO CORREIO

A reconstituição do que ocorreu na noite de 29 de março, quando Isabella Nardoni, 5 anos, foi morta está marcada para o próximo domingo, às 10h da manhã. Essa pode ser a última ação da polícia antes de concluir o inquérito sobre o crime, caso a defesa não peça para que os investigadores ouçam novas testemunhas. A mãe de Isabella, Ana Carolina de Oliveira, 24 anos, disse que quer acompanhar a reconstituição e pode comparecer ao edifício London.

O casal indiciado pelo crime, Alexandre Nardoni e Anna Carolina Jatobá, foi convidado para ajudar a recompor a cena do crime. Mas, como os dois não confessaram a autoria do assassinato, não são obrigados a comparecer. Os advogados do casal não informaram se eles colaborariam com a reconstituição, alegando que os clientes ainda não foram convidados oficialmente.

Um forte esquema de segurança, que inclui até o fechamento do espaço aéreo sobre o bairro do Tucuruvi, onde fica o Edifício London, está sendo organizado pela polícia. A idéia é impedir que as emissoras de televisão usem helicópteros para captar imagens, o que incomoda os moradores e atrapalha o trabalho dos peritos.

Os delegados que investigam o assassinato de Isabella queriam fazer a reconstituição do crime no sábado, mesmo dia da semana em que a garota foi morta. A idéia dos policiais era fazer a encenação no mesmo horário em que Alexandre e Anna Carolina chegaram ao prédio. Mas o síndico do edifício London foi até o 9º Distrito Policial pedir para a reconstituição ser feita no domingo, 10h, alegando que na noite de sábado haverá uma festa no prédio. A polícia atendeu a solicitação.

IRMÃO

Os delegados que investigam a morte de Isabella Nardoni, 5 anos, estudam a possibilidade de encaminhar o irmão mais velho dela, Pietro, 3 anos, ao programa Justiça sem dor. Depois que foi constatado que a garota chegou ao apartamento desacordada, os investigadores suspeitam que os gritos de "pára papai, pára papai", ouvidos por vizinhos de Alexandre Nardoni, 29, e Anna Carolina Jatobá, 24, tenham sido do menino, que teria testemunhado as agressões contra Isabella.

O programa, que funciona em seis estados, incluindo São Paulo, estimula crianças que presenciaram crimes a contar o que viram sem traumatizá-las. Em quatro anos, só na Justiça do Rio Grande do Sul, pioneira no projeto, cerca de 500 meninos e meninas ajudaram a solucionar crimes. Até o promotor que atua no caso da morte de Isabella, Francisco Cembranelli, que sempre foi contra ouvir Pietro, mudou de idéia. "Se houver garantia que não haverá danos psicológicos à criança, ela poderá ser ouvida por psicólogos. Mas não acho que seja necessário. O inquérito já tem provas suficientes que apontam Alexandre e Anna Carolina como únicos suspeitos", disse.

Se for submetido ao programa, Pietro entrará em uma sala especial com várias crianças e brinquedos. Acompanhadas de psicólogas forenses infantis, elas ouvirão músicas, assistirão a desenhos animados e comerão doces e sorvetes. Quando Pietro estiver bem à vontade, será mostrada a ele uma foto de Isabella. Em seguida, no meio das brincadeiras, será questionado ao menino "onde está a sua irmãzinha?". A partir daí, a psicóloga tentará ouvir dele o que ocorreu no carro e no apartamento da família na noite de 29 de março. O interrogatório lúdico será monitorado por câmeras e microfones. Os delegados que investigam o caso e Cembranelli acompanhariam o interrogatório por um monitor, numa sala separada. A maior defensora do depoimento de Pietro é a delegada Renata Helena Pontes.

A promotora criminal de São Paulo, Eliana Passarelli, disse ao Correio que já solucionou um homicídio depois de submeter uma criança de três anos ao programa Justiça sem dor. Ela também defende que Pietro seja submetido, porque prevê que será difícil condenar o casal suspeito, apesar dos indícios. "Na dúvida, o tribunal do júri vai preferir absolvê-los", acredita Eliana.

O Conselho Tutelar de São Paulo já se manifestou preocupado com o envolvimento dos filhos de Alexandre e Anna Carolina na cena do crime. Os conselheiros temem que os dois tenham testemunhado o crime e estejam sem acompanhamento psicológico.

Girou, ligou, ganhou.
De 23 a 27 de abril.
São 5 Renault Sandero Nokia esperando por você.
PROMOÇÃO PORTAS ABERTAS FINANCEIRA RENAULT
ENTRADA+ PARCELAS DE R$ 399 (2/3) PARA TODA A LINHA RENAULT
SEGURO GRÁTIS (4) PARA VEÍCULOS DA LINHA RENAULT*
EMPLACAMENTO (11) GRÁTIS
Logan
A partir de R$ 28.990,(5)
FRETE INCLUSO
• Porta-malas de 510 litros • Maior espaço interno
CD COM MP3 GRÁTIS
GARANTIA 3 anos SANDERO
Menor custo de manutenção: menos de R$ 1 por dia.(10)
Novo Clio Campus 08/09
A partir de R$ 25.910, FRETE INCLUSO
Vendas pela Internet (6)
HI-FLEX 1.0 16V 77CV. O MAIS POTENTE DA CATEGORIA.
• Ar-quente • Pára-choques na cor da carroceria
• Pneus 75/65 aro 14
Scénic Campus (7) ou Megane Expression (8)
AR/DH/VE/TE/AIR BAG
A partir de R$ 52.990,
FRETE INCLUSO
Sandero O Renault que você não esperava.
a partir de R$ 29.990,(9)
FRETE INCLUSO
www.renault.com.br Rede Renault. Mais de 150 concessionárias no Brasil. SAC: 0800 055 5615
FÁBRICA NO BRASIL
pitstop RENAULT TECNOLOGIA BICAMPEÃ QUE CABE NO SEU BOLSO
FINANCEIRA RENAULT CONSÓRCIO RENAULT
RENAULT
CONSÓRCIO REDENÇÃO 4005.3330
ALÔ RENAULT/NOVOS
Marcos 8872.1396 | Gerse 8872.1434 | Regério 8872.1409
Roberio 8855-0498 | Ivan 8872.1436 | Diogo 8872.1424
Rita 8872.1410
Rio Grande do Norte
REDENÇÃO - NATAL
Av. Prudente de Morais, 3398 B - L. Seca
(84) 4005.3333
(1) Veja o regulamento completo da promoção no verso do cupom, nas Concessionárias Renault participantes ou no site www.renault.com.br. Os Renault Sandero expostos nas concessionárias para teste das chaves não são os veículos que servirão de prêmio. (2) Financiamento pelo CDC (Crédito Direto ao Consumidor) através da Cia. de Crédito. Financiamento e Investimento Renault do Brasil, válido de 23/4/2008 até 27/4/2008, somente para veículos Logan, Clio Sedan, Kangoo, Mégane Sedan, Megane Grand Tour e Scénic com entrada + 60 parcelas de R$ 399,00. Verifique na sua concessionária os valores de entrada de cada modelo e versão. Taxa de juros de 1,28% a.m.(16,49% a.a.), tarifa de cadastro de R$ 1.000,00, tarifa de emissão de lâmina de boleto bancário de R$ 3,40 + despesas de serviços de terceiros + tributos. Custo efetivo total de 1,85% a.m. (24,62% a.a.). Valor mínimo financiado pelo CDC de R$ 5.000,00. Crédito sujeito a aprovação. (3) Disponível na modalidade de leasing através da Cia. de Arrendamento Mercantil Renault do Brasil, válida de 23/4/2008 até 27/4/2008, somente para veículos Clio Campus, Sandero, Mégane Coupé Cabriolet e Grand Scénic, com VRG (Valor Residual Garantido) antecipado + 60 prestações de R$ 399,00. Verifique na sua concessionária os valores do VRG antecipado para cada modelo e versão. Coeficiente de arrendamento de 1,67% a.m. (21,99% a.a.), tarifa de cadastro de R$ 1.000,00, tarifa de emissão de lâmina de boleto bancário de R$ 3,40 + despesas de serviços de terceiros + tributos. Custo efetivo total de 2,16% a.m. (29,29% a.a.). Valor mínimo arrendado de R$ 10.000,00. Crédito sujeito a aprovação. (4) A campanha de seguros (Seguro Grátis) é paga pela Renault do Brasil S.A. e/ou pela Cia. de Arrendamento Mercantil Renault do Brasil, em caráter de cortesia, a todos os clientes que durante o período de 23 a 27 de abril de 2008, nas condições acima, adquirirem nas Concessionárias Renault, através de financiamento com a Financeira Renault, os seguintes modelos e versões dos veículos: Renault Logan, Clio Sedan, Scénic, Megane Sedan, Megane Grand Tour e Kangoo passeio, e através da Renault Leasing, nas condições acima, os modelos Clio Campus e Sandero. A campanha Seguro Grátis não é válida para os veículos Megane Coupé Cabriolet e Grand Scénic, veículos utilitários, veículos utilizados por frotistas, administração pública (governo), táxis, auto-escolas, test-drive e locadoras de veículos. O seguro ofertado nesta campanha é o Seguro Auto Renault, garantido pela Indiana Seguros S.A. (CNPJ 61.100.145/0001-59, processo Susep 15414.002117/2004-75), pelo período de 6 meses, sendo que a vigência do Seguro Auto Renault inicia na retirada do veículo, após aprovado o financiamento pela Financeira Renault e Renault Leasing (seguro novo) ou após o término da vigência do seguro atual do cliente com qualquer seguradora (Seguro Auto Renault com vigência futura). Em ambos os casos são obrigatórios o preenchimento, a assinatura da proposta de seguro e o perfil do cliente pelo segurado. O Seguro Auto Renault ofertado tem as seguintes características: Cobertura Total Compreensiva com garantia em caso de colisão, incêndio e roubo/furto, importância segurada respeitando 100% da tabela FIPE, RCF-DM (Danos Materiais) e RCF-DC (Danos Corporais), ambos de R$ 31.000,00 com assistência 24 horas completa, para qualquer região ou CEP do Brasil. Informações resumidas. As limitações e informações completas constam nas Condições do Seguro, disponíveis no momento da contratação. Para mais informações, consulte o corretor de seguros de sua concessionária. O registro deste plano na Susep não implica, por parte da autarquia, incentivo ou recomendação a sua comercialização. As condições acima, para seguro, financiamento e leasing, são válidas somente para as tabelas específicas da Campanha OPA 2008. Verifique a tabela na sua Concessionária Renault. (5) Preço à vista válido para Clio Campus 2p 1.0 16V Hi-Flex, vendido pela internet, com pintura sólida e frete incluso. Estoque total: 20 unidades. (6) Preço à vista válido para Logan Authentique 1.0 16V Hi-Flex, com pintura sólida e frete incluso. Estoque: 10 unidades. (7) Preço à vista válido para Scénic Campus 1.6 16V Hi-Flex com pintura sólida e frete incluso. Estoque: 10 unidades. (8) Preço à vista válido para Megane Expression 1.6 16V Hi-Flex com pintura sólida e frete incluso. Estoque: 10 unidades. (9) Sandero 1.0 8V básico a partir de R$ 29.990,00 à vista. (10) Valor do programa de manutenção preconizado pelo Manual de Garantia e Manutenção, considerando rodagem média de 15 mil km/ano. Renault Logan e Sandero com 3 anos de garantia ou 100 mil quilômetros, o que ocorrer primeiro, condicionados aos termos e condições estabelecidos no Manual de Garantia e Manutenção. (11) O emplacamento grátis não inclui o IPVA2008. Ofertas válidas de 23 a 27/4/2008 e limitadas aos estoques distribuídos nas Concessionárias Renault. Consulte sua Concessionária Renault para informação sobre os estoques disponíveis. As fotos deste anúncio são meramente ilustrativas. Alguns itens mostrados e/ou mencionados são opcionais e/ou acessórios e/ou referem-se a versões específicas. Preserve a vida. Cintos de segurança podem salvar vidas. Certificados de autorização: SEAE/MF Nº06/0173/2007 e C.A. SEAE/MF Nº 06/0174/2007.

ARROZ MINISTÉRIO DA AGRICULTURA DISSE QUE HOUVE UM MAL ENTENDIDO E QUE O GRÃO CONTINUA SENDO EXPORTADO

Governo nega imposição de barreiras

DANILO MACEDO
AGÊNCIA BRASIL

Representantes do setor privado disseram ontem, na saída de reunião com representantes do ministério da Agricultura, convocada para definir o rumo das exportações de arroz, que o governo descartou qualquer possibilidade de impor barreiras às vendas externas do grão.

Segundo eles, os representantes do ministério da Agricultura alegaram que houve um mal entendido quanto à notícia divulgada quarta-feira, sobre um possível pedido do governo para que o setor privado não exportasse arroz.

O ministro Reinhold Stephanes não participou da reunião, mas, ao sair do ministério, confirmou que não foi pedido aos agricultores que não exportem. "Nós vamos deixar o mercado fluir, desde que não haja risco de desabastecimento", afirmou.

Quanto às barreiras (possíveis taxações ao arroz exportado), que estariam sendo estudadas pelo governo, o ministro disse que só serão adotadas em casos extremos.

De acordo com o representante da Confederação da Agricultura e Pecuária do Brasil (CNA) na Câmara Setorial do Arroz, Francisco Schardong, as exportações brasileiras de arroz totalizaram 800 mil toneladas no ano passado. "E a meta de exportação deste ano é a mesma", afirmou.

O presidente da Federação das Associações do Arrozeiros do Rio Grande do Sul (Federarroz), Renato Rocha, disse que o Brasil só exporta arroz para ganhar novos mercados. "Os produtores continuam querendo alcançar a meta de 800 mil toneladas de arroz exportadas", disse.

O governo marcou para o próximo dia 5 de maio leilão de 50 mil toneladas dos estoques do governo, armazenados no Rio Grande do Sul e de outras 5 mil toneladas, armazenadas em Santa Catarina. Até lá, não será tomada nenhuma decisão quanto às exportações.

Como o arroz desses estoques regulatórios é da safra 2004/2005, o preço mínimo da saca foi cotado a R$ 28, valor aceito pelos produtores e a indústria beneficiadora por ser de safra passada. O leilão é para conter a alta no mercado interno. Nos últimos dias, o arroz subiu 30%, sendo que a saca está cotada, hoje, em média, a R$ 30.

O deputado federal, da bancada ruralista, Luiz Carlos Heinze (PP-RS) disse que, ao contrário do que foi dito anteriormente, será melhor exportar agora que o preço do arroz no mercado internacional está alto. "É importante o Brasil aproveitar o momento de preços altos para exportar também. Precisamos ganhar novos mercados", observou Heinze. Ele se disse contrário à qualquer imposição de barreira às exportações.

Stephanes destacou que, depois do leilão marcado para maio, o governo passará a analisar o mercado semanalmente, para avaliar a necessidade de promover novos leilões dos estoques reguladores. O intuito é conter a alta de preços do arroz.

NEGÓCIO

Cosan anuncia compra da Esso no Brasil

A Cosan, maior empresa de açúcar e álcool do Brasil, informou ontem ter fechado contrato para aquisição dos ativos na Esso no Brasil, por US$ 826 milhões. Além dos 100% do capital social da Esso Brasileira de Petróleo, a aquisição inclui os ativos de distribuição e comercialização de combustíveis bem como de produção e comercialização de lubrificantes.

A Petrobras era uma das favoritas no negócio. Segundo fontes do mercado, a oferta da petrolífera brasileira era de cerca de US$ 1 bilhão. Na semana passada, o Ministério Público Federal manifestou preocupação com a concentração de mercado caso o negócio fosse fechado. Além do pagamento de quase US$ 900 milhões, o acordo também prevê a assunção de dívidas de US$ 163 milhões. Com a aquisição, a empresa pretende se tornar o "primeiro player de energia renovável explorando desde o plantio da cana-de-açúcar até a distribuição e comercialização de combustíveis no varejo e atacado". A Cosan afirma que deve utilizar os US$ 310 milhões obtidos em sua operação recente de aumento de capital para financiar a operação, além de financiar o restante do pagamento pelos ativos da Esso Brasileiro de Petróleo.

A empresa justifica a aquisição, entre outros motivos, por observar um processo de consolidação no setor brasileiro de distribuição de combustíveis: as cinco maiores empresas respondem por 76% do volume total comercializado.

"A própria fragmentação do mercado produtor de etanol, o reduzido número de grandes distribuidores que compram etanol e o acesso ao consumidor final através da rede de postos Esso são elementos chaves que tornam a presente aquisição estratégica para a Cosan", afirma a diretoria da empresa, em comunicado ao mercado.



FLEXPOWER
CELTA 1.0 LIFE 2p 2009
ENTRADA + 60x DE
R$ 580,06
Frete incluso
AR-CONDICIONADO, TRAVAS E VIDROS ELÉTRICOS.

ELE TEM, OS OUTROS NÃO
- Melhor acabamento interno da categoria.
- Mais completa linha de acessórios do mercado.
- Baixo valor do seguro.

PRÊMIOS E DESTAQUES
- Melhor valor de revenda (VS Gol e Palio – AG. Auto Informe).
- Vencedor do duelo dos carros populares (Jornal do Carro).
- Menor depreciação do mercado nacional (Rev. Quatro Rodas).
- Excelente desempenho e economia na cidade e na estrada.



SUPERFLEX
PRISMA 1.4 Joy 2009
ENTRADA + 60x DE
R$ 759,90
Frete incluso
AR-CONDICIONADO, ALARME, TRAVAS E VIDROS ELÉTRICOS, LIMPADOR, LAVADOR E DESEMBAÇADOR DO VIDRO TRASEIRO.

ELE TEM, OS OUTROS NÃO
- Liderança absoluta de vendas da categoria.
- Motor 1.4 econo.flex O mais potente da categoria.
- Excelente economia de combustível, aliada a desempenho em aceleração e retomada.
- Melhor custo x benefício contando com baixo custo de reparo.

PRÊMIOS E DESTAQUES
- Melhor compra 2007, categorias de R$ 30.000 a R$ 35.000 (Rev. Quatro Rodas)
- Melhor índice de reparabilidade entre os sedans compactos (CESVI)
- Melhor motor nacional 2007 - 1.4 econo.flex (Rev. Auto Esporte)
- Excelente espaço para bagagens com porta-malas de 439 litros normal e 829 litros com o banco reclinado.

ESPAÇO VECTRA GT



VECTRA GT 2.0 128cv 2008 FLEXPOWER
A PARTIR DE R$ 59.990
TAXA DE 0,30% a.m.

GPS de série | Motor 2.0 Flexpower | Air bag duplo | Rodas de alumínio 16" | Design inovador



CONHEÇA NOSSAS CONDIÇÕES ESPECIAIS:
PRODUTORES RURAIS, FROTISTAS, MICROEMPRESAS: HERMANN KÉCIO 9128.3045 - RANNIER 9128.4022 - RÉGIA 9402.4237
TÁXI: RONALDO 9962.8510
CONSÓRCIO: LUIZ MIRANDA 9451.6860

Celta 1.0 Life (520899 + R6B), estoque, com ar-condicionado de fábrica, vidros elétricos (94715142) e travas elétricas (93355002) originais de fábrica instalados na concessionária, sem nenhum outro opcional, à vista R$ 28.890,00, ou com entrada de R$ 5.990,00 e saldo em 60 parcelas fixas mensais de R$ 580,06 (TAC e TEC não incluso), com taxa de juros de 1,49% am, total a prazo R$ 40.793,60. Ano fabricação 2008/Ano modelo 2009. Prisma 1.4 Joy (5J6989 + R6P), estoque, com ar-condicionado de fábrica, vidros elétricos dianteiros (93177752) e travas elétricas (93395472) originais de fábrica instalados na concessionária, sem nenhum outro opcional, à vista R$ 35.990,00, ou com entrada de R$ 5.990,00 e saldo em 60 parcelas fixas mensais de R$ 759,90 (TAC e TEC não incluso), com taxa de juros de 1,49% am, total a prazo R$ 51.584,00. Ano fabricação 2008/Ano modelo 2009. Vectra 2.0 GT (5J48W8 + R6E), estoque, navegador GPS (área de cobertura conforme manual do fabricante), air bags duplo, ar-condicionado digital, direção hidráulica, trio elétrico, rodas de alumínio 16", sem nenhum outro opcional, à vista R$ 59.990,00. 03 anos de garantia, conforme manual do proprietário, exceto para o GPS que tem garantia de 01 ano. Plano de financiamento com taxa de 0,30% a.m. (3,66% a.a.), entrada de 50% e saldo em 12 parcelas mensais fixas válido para Linha Vectra GT disponível no estoque da concessionária. IOF não incluso. Consulte as condições na sua concessionária Chevrolet. Veículos em conformidade com o PROCONVE. Preserve a vida. Use cinto de segurança. Imagens ilustrativas, não condizentes necessariamente com os modelos em oferta. Pintura sólida e frete incluso. Promoção válida nas concessionárias Chevrolet participantes de acordo com a disponibilidade do estoque de cada concessionária até 26.04.2008.

ESPACIAL AUTO MOTOR 3204.1000
NATALVEÍCULOS 3204.3000
CONTE COMIGO CHEVROLET

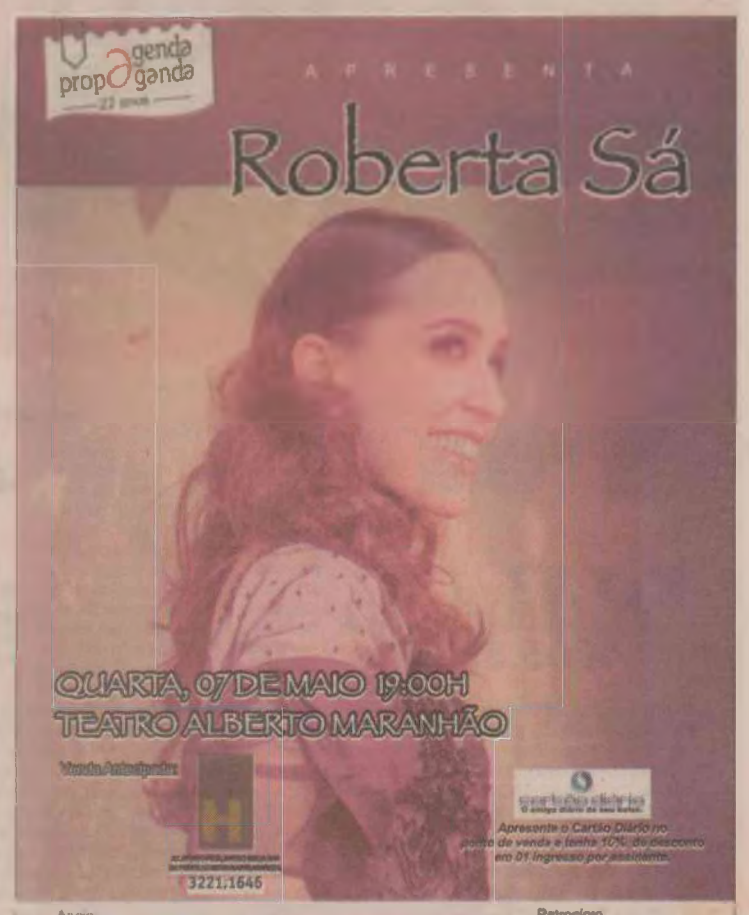



COMANDO LUCIANO KLEIBER COMENTA A DISPUTA MILIONÁRIA PELA ESSO QUE EXCLUIU A ALESAT ECONOMIA, 2



Fábio Cortez/DN

ANIMAL A TUACÃO DE EDMUNDO FRENTE AO CRICIÚMA É O DESTAQUE DE EDMO SINEDINO ESPORTES, 5



ASSINE O DN SERIDÓ
4009 0220

DIÁRIO DE NATAL
CIDADES
NATAL, SEXTA-FEIRA, 25 DE ABRIL DE 2008
Editor: mulatinho@diariodenatal.com.br

TEMPO

Parcialmente nublado a nublado com pancadas de chuvas isoladas

MARÉ		
ALTA	07H02	19H30
BAIXA	00H30	13H00
LUA		
Cheia		
TEMPERATURA		
Mínima		24°C
Máxima		31°C



Joana Lima/DN

No KM-6 os carros diminuiram a velocidade para transpor a "Curva da Morte"



Joana Lima/DN

Rua Lindomar, no bairro de Felipe Camarão, ainda com área alagadas



Frankie Marcone/DN

No Tirol é uma cena comum encontrar ruas esburacadas pelas últimas chuvas

RECUPERAÇÃO **PASSADA A CHUVA QUE TRANSFORMOU A CIDADE, ONTEM FOI O DIA DE CONTAR AS PERDAS**

Natalense sacode a lama

No dia seguinte ao temporal que inundou a cidade, Natal ainda apresentava resquícios das inundações. Nos trechos que foram alagados, as águas baixaram deixando lixo espalhado. Nas ruas, muita lama e mal cheiro. Moradores limpavam as calçadas, contavam os prejuízos e trabalhavam na restauração do que foi destruído pelas chuvas.

As marcas com mais de um metro de altura revelam na parede o sufoco de quem viveu horas de desespero durante a maior chuva dos últimos dez anos em Natal. Ontem, na manhã seguinte ao temporal, o dia foi de recuperar os estragos e limpar a sujeira deixada pela enxurrada.

Em Natal não houve um ponto que foi mais ou menos atingido, toda a cidade foi acometida pelo caos. Deslizamentos, carros sumbersos, expedientes perdidos e casas inundadas. Hoje foi dia de encontrar tudo revirado. No meio de todo esse caos, o Corpo de Bombeiros mostrou eficiência o atendimento mesmo com deficiências de pessoal e de equipamentos. Foram duas centenas de chamadas e a sociedade se mostro satisfeita com a respota do efetivo.



NOSSA ASSEMBLÉIA

Informativo da Assembléia Legislativa do Rio Grande do Norte

Em Foco

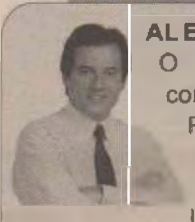

AL EM MACAÍBA

O deputado **Robinson Faria** considera como altamente positiva a presença do Poder Legislativo do Estado na cidade de Macaíba, nos dias 16 e 17 de abril, dentro do projeto "Assembléia Itinerante". Além das sessões solenes e ordinárias, o deputado destaca a realização da audiência pública sobre as questões da segurança pública e do abastecimento de água em Macaíba. Outro ponto alto da AL em Macaíba, de acordo com o deputado, foram as ações desenvolvidas pelo projeto "Assembléia Cidadã", que atendeu milhares de pessoas com serviços nas áreas de saúde, educação, meio ambiente, lazer e cidadania. A próxima cidade a receber a AL Itinerante deverá ser Santa Cruz.

Gerais

CAMPANHA

Acontece no próximo dia 30, às 9h, no Plenarinho da Assembléia Legislativa, a audiência pública para o lançamento da campanha nacional "Criança não é de Rua", uma promoção conjunta da Frente Parlamentar Estadual dos Direitos da Criança e do Adolescente e do Conselho Estadual dos Direitos da Criança e do Adolescente(Consec).

Pauta



COMPUTADORES

A deputada **Gesane Marinho** apresentou requerimento solicitando à secretária estadual de Educação, Ana Cristina Cabral, para que sejam instalados 12 computadores – já comprados – no laboratório de informática da Escola Estadual Alfredo Mesquita Filho, na cidade de Macaíba. A deputada lembra que a referida escola é o maior estabelecimento estadual de ensino de Macaíba, com cerca de mil estudantes. Ela considera um crime contra a educação pública o não funcionamento do laboratório de informática desse estabelecimento de ensino. "A escola possui 12 computadores comprados e encaixotados, desde o ano de 2006, sem que nenhuma providência seja tomada para o funcionamento dos equipamentos", assinala a deputada.



SESSÃO SOLENE

A Assembléia Legislativa realiza nesta sexta-feira, 25, sessão solene em homenagem à senadora Rosalba Ciarlini. A homenagem é uma iniciativa do deputado **Leonardo Nogueira** e acontecerá a partir das 10h, no Plenário Clóvis Motta. Rosalba receberá a Medalha do Mérito Social "Maria do Céu Fernandes". O deputado diz que a homenagem é por demais justa, tendo em vista os relevantes serviços prestados por Rosalba a Mossoró e ao Rio Grande do Norte.



SEMANA

O deputado **Antônio Jácome** apresentou projeto de lei instituindo a "Semana Estadual de Educação, Conscientização e Orientação sobre a Fissura Lábio-Palatina", a ser comemorada – anualmente – na última semana de maio, passando a integrar o calendário oficial de eventos do Rio Grande do Norte. O parlamentar explica que a fissura lábio-palatina, comumente conhecida como lábio leporino, é uma malformação congênita causada por uma combinação de diversos fatores, que atinge uma a cada 650 crianças que nascem em todo Brasil. "Nossa proposição visa conscientizar a população sobre todos os aspectos relacionados à prevenção e ao tratamento do lábio laporino", diz o deputado.



ESTRADA

O deputado **Lavoisier Maia** apresentou proposição apelando à governadora Wilma de Faria e à direção do DER no sentido de que seja executado o serviço de pavimentação asfáltica da estrada de Malheiros, RN-406, que liga Afonso Bezerra ao Baixo-Assu. "A implementação da obra impulsionaria aproximadamente 50.000 hectares de terras agricultáveis e irrigáveis que dependem diretamente da pavimentação da estrada de Malheiros como fator de escoamento da produção", afirma o deputado.



PATU

Providências objetivando a realização dos serviços de sinalização horizontal e vertical da cidade de Patu foram solicitadas pelo deputado **José Dias**. O parlamentar apresentou requerimento que foi encaminhado à governadora Wilma de Faria e à direção geral do Detran. "Além da população fixa, muitos turistas têm procurado Patu em busca dos esportes radicais, o que tem gerado um crescente movimento de veículos, tornando urgente a sua sinalização para facilitar o escoamento do tráfego e evitar possíveis acidentes", ressalta o deputado.



PAVIMENTAÇÃO

O deputado **Poti Júnior** apresentou proposição reivindicando ao Governo do Estado a adoção de medidas visando a conclusão das obras de pavimentação asfáltica do trecho que liga o distrito de Traíras, passando por Lagoa do Sítio 1, Porteiras, Riacho do Feijão e Capoeira, no município de Macaíba, até a cidade de Bom Jesus. "Além de facilitar o acesso dos moradores desses distritos, a realização da referida obra facilitará a comunicação entre os municípios da região da Grande Natal com as regiões Agreste e Potengi", frisão deputado.

Rio Grande do Norte
Assembléia Legislativa
Pça 7 de setembro - Cidade Alta - Natal/RN www.al.rn.gov.br

Fotos: Frankie Marcone/DN

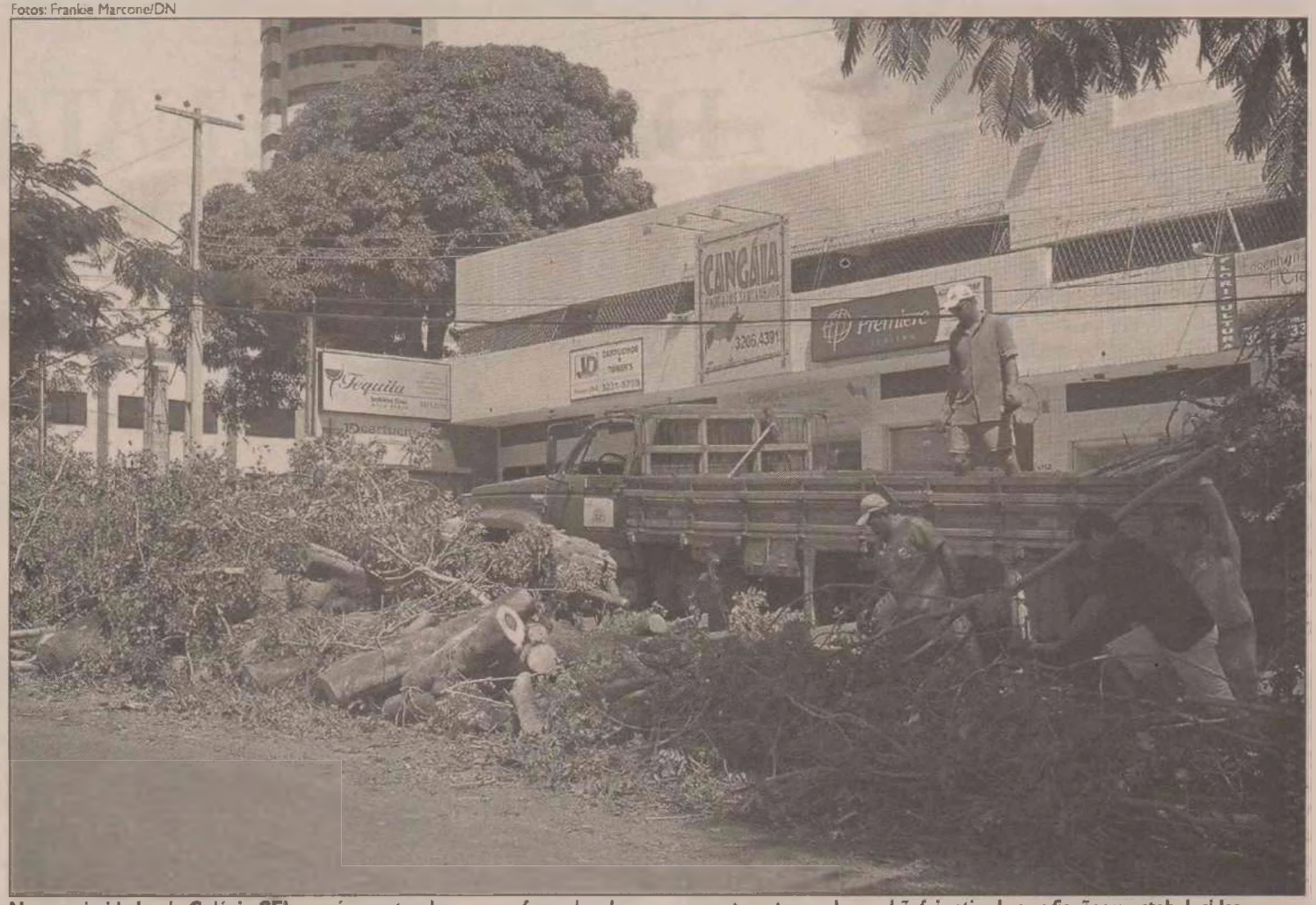

Nas proximidades do Colégio CEI uma árvore tombou com a força das chuvas e somente ontem pela manhã foi retirada e as fiações reestabelecidas

Entulhos são retirados da Romualdo Galvão

PATRICIA BRITTO
DA EQUIPE DO DIÁRIO DE NATAL

■ Continuação da capa

Na Avenida Romualdo Galvão, onde uma árvore caiu derrubando um poste e impedindo o trânsito, funcionários da Urbana trabalhavam retirando os restos dos tronco e galhos. Alexsilva Eusébio, secretária do escritório de advocacia que ficou sob a árvore, contou o desespero que sentiu quando ouviu o estrondo. No local, duas placas publicitárias e uma parede foram derrubadas pela árvore.

Na mesma avenida, os restos do muro da Unidade de Saúde São João e da Maçonaria GOIENR ainda estavam na rua ontem, impedindo o trânsito em uma faixa da via. O Grão-Mor Antônio Brito aguardava a chegada de uma retro-escavadeira para que operários pudessem começar o serviço no local. A queda do muro derrubou também uma calçada, deixando um poste com risco de cair. "Aqui está em situação de risco. Vamos isolar a área e limpar a rua para melhorar a passagem dos carros. Precisamos escorar a parte da calçada que caiu para evitar que aconteça mais erosão", explicou o Grão-Mor.



A manhã de ontem foi de muito trabalho e limpeza nas loja do centro de compras CCAB-Norte, no bairro de Petrópolis que teve que fechar com a enchente

CCAB retoma o atendimento

No bairro de Petrópolis, logistas se preparavam para voltar à normalidade. No centro comercial CCAB-Norte, diversas lojas foram inundadas por causa das chuvas. A vendedora Glecia Macedo explica que o atendimento teve que ser suspenso. "A água foi bater no final da loja e estava na altura do tornozelo. Tiramos tudo do chão".

O Teatro Alberto Maranhão também começou o reparo dos problemas ontem. O principal estrago foi nas poltronas, que ficaram encharcadas. Uma equipe trabalhava no local na manhã de ontem, fazendo a limpeza e recuperando as poltronas. A programação já voltou ao normal.

Estudantes mudam-se da residência

Na manhã de ontem, a equipe do Diário de Natal visitou a ala feminina da residência universitária, em Petrópolis. No momento, um caminhão fazia a mudança das 26 estudantes para uma casa em Nova Descoberta, alugada pela Universidade. O teto de um corredor e da cozinha havia caído com as fortes chuvas da quarta-feira. A inundação na residência chegou a 15 centímetros.

Francisca Renata de Paiva, 24, é estudande de Ciências Biológicas e mora há dois anos e meio no local. Ela conta que desde que se mudou para a residência, esta foi a primeira vez que inundou. "Eu estava no computador e quando olhei a água já estava invadindo o quarto. Em questão de segundos, toda a casa estava alagada.

As perdas foram grandes. "A gente foi tentando salvar as coisas, mas não deu tempo porque foi tudo muito rápido. Estamos com as coisas todas bagunçadas. Perdemos computador, estabilizador, livros, ventiladores", lamenta a estudante.

Moradora avalia os prejuízos

Na Rua Vale do Miranda, bairro do Tirol, várias residências foram inundadas. Alice Brasília, dona de casa, trabalhou durante todo o dia de ontem na limpeza de sua casa, recuperando o que restou. Ela conta que sua residência foi uma das mais prejudicadas, por estar no ponto mais baixo da rua.

Na sala, a inundação foi de aproximadamente 30 centímetros, enquanto no quintal, a água atingiu mais de um metro e meio de altura. Todos os móveis ficaram encharcados: armários, camas, guarda-roupas, e também sapatos, louças, alimentos, inclusive as roupas que estavam nos armários e estendidas no varal. "Ficou tudo boiando dentro de casa", lembra Alice, que estava sozinha em casa na hora do temporal.

Eletrodomésticos e equipamentos eletrônicos também não escaparam. Fogão, geladeira, ar condicionado, computador, câmera fotográfica digital e o motor do portão eletrônico ficaram molhados e pifaram. "A gente não sabe o que ainda vai funcionar. E é tudo novo, comprado de dezembro pra cá", explica Alice. Só foram recuperados TV, DVD, notebook e liquidificador. "O resto a gente vai esperar para ver", disse a dona de casa.

"Eu nunca tinha visto uma coisa dessas. É muito triste", lamenta Alice. Ela acredita que agora serão necessários mais de 15 dias para conseguir colocar a casa em ordem.



Na residencia feminina da UFRN, Petrópolis, é momento de reconstrução



Na Rua Vale do Miranda, bairro do Tirol, o cenário de uma residência alagada

Na Mor Gouveia, a rotina de contar perdas

Na avenida Capitão Mor Gouveia, onde carros ficaram submersos e imóveis foram inundados, comerciantes prejudicados pelo temporal reparavam os estragos. Foi o caso do comerciante Márcio Henrique Valentim, proprietário de uma loja de venda de equipamentos para limpeza. A invasão das águas acabou em equipamentos e peças danificados. "Por alto, um prejuízo de nove mil reais", calcula.

Não bastasse ter passado um dia com a loja fechada, Valentim teve que contratar pessoas para limpar a frente do estabelecimento e pedreiros para reerguer muros derrubados com as chuvas. Ele já tem uma ação movida contra a Prefeitura por causa dos alagamentos, mas vai novamente entrar na Justiça para tentar reaver os bens perdidos. "Isso sempre acontece quando chove muito."

Fotos: Joana Lima/DN



Mor Gouveia, no bairro de Lagoa Nova, é um trecho que com chuva se tranforma em rio levando todos ao desespero

Iniciados os reparos na "Curva da Morte"

No bairro KM-6, máquinas trabalhavam para retirar de um trecho da BR-226 o amontoado de terra que deslizou e cobriu os dois sentidos da pista. O local chegou a ser interditado por causa do lamaçal. Enquanto os tratores retiravam a areia, os carros passavam lentamente. Um pouco mais a frente, outra equipe trabalhava para cobrir a cratera aberta na chamada "curva da morte".

Já em Felipe Camarão, vários moradores passaram a manhã de ontem recuperando os prejuízos. A dona de casa Marineide Fernandes do Nascimento, 27 anos, retirou colchões, brinquedos e móveis de dentro de casa para secar no quintal. "Molhou tudo. O quintal ficou alagado", lamentou. Ela disse que durante o temporal não pôde sair de casa porque a rua ficou completamente alagada.



Na BR 226 no trecho denominado de "Curva da Morte" o perigo ainda persiste até que a cratera seja enterrada

Formação foi de modo repentino

PAULO DE SOUSA
ESPECIAL PARA O DIÁRIO DE NATAL

A chuva que caiu na manhã da última quarta-feira em Natal foi causada pela atuação da chamada "Zona de Convergência" sobre o litoral leste do RN, segundo Gilmar Bristot, da EMPARN. As nuvens formadas no oceano foram trazidas pela brisa marinha na manhã da quarta, provocando fortes chuvas, inclusive com relâmpapagos. O índice de chuvas na capital foi 116 milímetros durante o dia inteiro. Foram registradas chuvas em mais 70 municípios do estado. A previsão é de mais chuvas para esse final de semana.

A " Zona de Convergência" é uma faixa de área próxima à Linha do Equador para onde convergem os ventos Alísios do Oceano Atlântico, tanto do Sul quanto do Norte. A ação desses ventos faz com que o ar quente e a umidade sobre os oceanos subam aos altos níveis da Atmosfera, onde se formam as nuvens de chuva.

A brisa marinha que começa a soprar logo pela manhã trouxe essas nuvens para o estado. A forte pressão provocada pela alta temperatura no dia anterior se chocou com as nuvens, causando o temporal que caiu sobre a capital do Estado na quarta-feira.

Fortes precipitações atingiram também as cidades do litoral leste. A EMPARN informou que os pluviômetros marcaram, das 7 hs da quarta às 7 hs da quinta, 102,1 milímetros em Parnamirim; 97,1 em Vila Flôr; 83 em Baía Formosa e Canguaretama; 80 em Ceará-Mirim; e 71 em São Gonçalo do Amarante.

Na madrugada da terça-feira, os termômetros marcavam em média 28º C em Natal. Às nove da manhã da quarta a temperatura já tinha caído para 24º C. A queda de temperatura foi provocada pela alta umidade trazida pelas chuvas.

O excesso de umidade no ar sobre a cidade criou um clima de neblina. Gilmar explica que isso acontece quando há muita umidade no ar e as gotículas de água se condensam, por estarem muito próximas ao ponto de formação de orvalho, mas não têm volume o suficiente para formarem chuvas.

Os técnicos da EMPARN prevêm mais chuvas para esse final de semana. Contudo, é difícil de prever a intensidade dessas preciptações. As chuvas devem cair principalmente pela madrugada e pela manhã, mas o sol deve aparecer na tarde do sábado e do domingo.

Para o interior do estato, a previsão da EMPARN é que ainda no final desse mês e no início de maio volte a chover forte. O esperado é que haja chuvas da mesma intesidade das que caiam em março, que deixaram várias cidades em estado de emergência.

Gilmar Britot afirma que para que haja maior precisão nas previsões, seria necessária a implementação de um sistema de radares meteorológicos sobre o Nordeste do país. Esse sistema ainda não existe por que os equipamentos são caros e é preciso um investimento muito alto. No entanto, segundo Gilmar, a EMPARN já está investindo na criação desse sistema, em parceria com um gurpo Europeu. "Com esse sistem é possível fazer previsões de no mínimo três horas antes", conta Gilmar.

■ Continua na página 4

EMPARN MAIORES CHUVAS



ÍNDICES PLUVIOMÉTRICOS		
1	Natal	116,0 ml
2	Parnamirim	102,1 ml
3	Vila Flor	97,1 ml
4	Baia Formosa	83,0 ml
5	Canguaretama	83,0 ml
6	Ceará-Mirim	80,0 ml
7	São Gonçalo do Amarante	71,0 ml



Joana Lima/DN



Depois das enchentes é preciso redobrar os cuidados para que as doenças não se apresentem pois a água contaminada facilita a propagação de mazelas

Enchentes trazem risco de doenças

PAULO DE SOUSA
ESPECIAL PARA O DIÁRIO DE NATAL

■ Continuação da página 3

As enchentes causadas pelas fortes chuvas, além dos transtornos com o trânsito e a lama invadindo as casas, trazem também o risco de disseminação de doenças, como a Leptospirose, Hepatite A e a Febre Tifóide. Essas doenças são transmitidas principalmente pelo contato com água e lama contaminadas. A população deve tomar alguns cuidados para evitar o contágio dessas doenças.

A Secretaria Estadual de Saúde Pública alerta que como a contaminação dessas doenças se dá pelo contato com água e alimentos contaminados, a população que tem suas casas invadidas pelas águas deve tomar certos cuidados após as enchentes: evitar o contato com a lama e a água das chuvas; não deixar que os filhos tomem banho nas poças formadas pelas enchentes; não consumir água que não tenha sido fervida ou tratada; nem consumir os alimentos que tiveram contato com a água da chuva, principalmente se eles tiverem alterações de cor, cheiro ou de consistência.

Tanto a Febre Tifóide quanto a Hepatite A são contraídas pelo consumo de água e alimentos contaminados. A primeira é causada pela bactéria Salmonella typh e provoca febre alta, dores de cabeça, cansaço, diminuição da frequência cardíaca e aparecimento de manchas rosas na pele. Após três semanas, o paciente apresenta falta de apetite, diarréia, vômitos, aumento no volume no baço, tosse e até delírios.

A Hepatite A é provocada pelo vírus HVA epode passar um tempo de 2 à 6 semanas de incubação. Depois desse período o infectado apresenta febre, dores musculares, cansaço, mal-estar, pele e olhos amarelados, fezes com tonalidades amareloesbranquiçadas e urina escura.

O contágio da Leptosprose se dá pelo contato com a água ou lama contaminadas pela urina de ratos ou camundongos. A doença é causada pela bactéria *Leptospira*, que entra pela pele principalmente por ferimentos. A doença passa por um período de incubação que pode ir de um a 30 dias. Os sintomas são febre, dor de cabeça, dores pelo corpo (principalmente na "batata da perna") e pode apresentar também vômitos, diarréia e tosse.

Em todos esses casos, a população deve evitar a auto-medicação. Ao sinal de suspeita de contágio, os pacientes devem procurar a Unidade Básica de Saúde de seu bairro para atendimento médico. Após o diagnóstico, algumas pessoas podem ser internadas dependendo da gravidade do caso.

Municípios ainda não receberam repasse do Governo Federal

Em todo o Estado, 68 municípios decretaram situação de emergência. Contudo, nenhum deles ainda recebeu o repasse de recursos do Governo Federal. Isso por que os prefeitos têm demorado no envio dos relatórios de danos necessários para a aprovação do envio da verba. Apenas 14 desses municípios enviaram o relatório ao Governo do Estado, que encaminhou nesta quinta-feira à Secretaria Nacional de Defesa Civil, órgão ligado ao Ministério da Integração Nacional.

O Secretário Estadual da Justiça e da Cidadania, Leonardo Arruda, explica que os prefeitos devem, com urgência, enviar esses relatórios, seguindo os critérios do Ministério da Integração Nacional. "Ainda não deu tempo de enviar os relatórios, pois os prefeitos precisam avaliar os danos", diz o secretário. Apenas os municípios que apresentarem os requisitos necessários poderão receber o repasse federal.

O caráter de urgência para o envio dos relatório é por causa da proximidade do período eleitoral, quando fica vedado o repasse de recursos por parte da Administração Pública.

Em ofício enviado à Governadora pela Secretaria Nacional de Defesa Civil estão listados os critérios para os quais poderá ser enviada a verba: Construção no mesmo local de obras destruídas pelo desastre; reconstrução de casas para famílias de baixa renda; reconstrução de prédios públicos e comunitários (escolas, creches, hospitais, pontes, viadutos, bueiros).

Leonardo Arruda conta que desde o início da crise causada pelas chuvas, o governo tem auxiliado os municípios atingidos. O Governo Federal enviou 115 toneladas de alimentos para dar assistência aos desabrigados. O Governo do Estado também enviou 10 mil cestas básicas. O DER reestabeleceu as condições de tráfego de várias estradas. O secretário diz também que estão presentes várias máquinas nos açudes para evitar maiores danos à estrutura das contruções. *(P.S.)*





Bombeiros se superam para atender as demandas

GABRIELA FREIRE
DA EQUIPE DO DIÁRIO DE NATAL

Resgate de pessoas, controle de início de incêndios, árvores caídas, desabamentos e inundações, somaram ao todo 227 chamados ao Corpo de Bombeiros durante a quarta-feira passada. Natal e toda sua região metropolitana sofreram prejuízos com a chuva que caiu, sendo Petrópolis, Ribeira, Cidade da Esperança, Nova Descoberta, Nossa Senhora da Apresentação e Capim Macio, os bairros que mais geraram ocorrências atendidas pelos Bombeiros. Para atender os chamados, a corporação contou com 10 equipes, composta por 60 homens.

Um efetivo deficiente, de acordo com o sub-comandante geral do Corpo de Bombeiros, Gervásio Bentes. O batalhão conta com apenas 601 homens quando o previsto por lei, seria 1.065. "Mesmo assim não seria suficiente. Uma vez que o número recomendado pela Organização das Nações Unidas (ONU) é de um bombeiro para cada 1 mil pessoas. Com isso, o Rio Grande do Norte deveria ter pelo menos 1 mil homens", citou.

O déficit fez com que algumas pessoas ficassem esperando pela ajuda. "Todos os carros estavam na rua. E quando recebíamos mais solicitações, realizávamos uma triagem para atender os casos mais graves", explicou. O sub-comandante colocou o resgate de vidas como as ocorrências que recebiam prioridade no momento da triagem. Ele destaca que os Bombeiros chegaram a realizar dois resgates de pessoas que estavam sendo carregadas pelas águas. Em alguns casos, quando a equipe chegava ao local, o problema já havia sido resolvido pelos moradores da área afetada.

O principal problema - que surge em momentos vividos como no dia de quarta-feira - apontado pelo sub-comandante é a falta de percepção de perigo das pessoas. "Claro que não temos como controlar as chuvas, mas podemos reduzir os efeitos. Como por exemplo, não jogar lixo em terrenos baldios, o que evita o entupimento de bueiros e galerias, cuidando da própria moradia, ao fazer manutenções e reparos periódicos, e evitar transitar em áreas que têm histórico de inundações. As pessoas precisam ter esse tipo de consciência", disse.

RECORDE

"O número de chamadas foi excepcional", avaliou o sub-comandante Gervásio Bentes. A média de solicitações em dias chuvosos não ultrapassa 100 e, em dia normais, fica na média das 45 ligações. "O número de ontem (quarta-feira), passou de todas as nossas expectativas.

PROCEDIMENTOS SEGURANÇA

- Tentar manter a calma;
- Colocar os móveis em patamares elevados;
- Deixar a residência até a água baixar;
- Evitar o contato com as águas que podem estar contaminadas com doenças;
- Avaliar o risco de morte;

FONTE: CORPO DE BOMBEIROS

Site do Diário de Natal bate recorde de acessos

A cobertura jornalística da maior chuva que atingiu a capital e região metropolitana nos últimos 10 anos, feita pela equipe do portal DN Online, em parceria com a equipe da redação do Diário de Natal, bateu o recorde de visitação durante a última quarta-feira. Foram mais de 117.042 pageviews (páginas vistas pelos internautas) gerados por 22 mil visitantes em apenas 24h. O recorde registrado anteriormente pelo portal do Diário de Natal foi de 86 mil pageviews em um dia, na cobertura das Eleições 2006.

Para a editora e coordenadora do DN Online, Marline Negreiros, o sucesso no número de acessos ao portal foi resultado da parceria entre as equipes do noticiário impresso e digital. "O trabalho em conjunto foi o principal responsável pelo sucesso da nossa cobertura, aliado à credibilidade do Diário de Natal, que está prestes a completar 69 anos de existência e a eficiência das equipes", destacou.

Para redigir as mais de 20 reportagens que foram publicadas no portal, a equipe do Dn Online ainda contou com o apoio do internauta. "Muitos enviaram e-mails, dando depoimentos quase simultâneos sobre os estragos causados pelas chuvas em diversas partes da cidade. Eram relatos que chegavam em tempo real", disse Marline. Outro diferencial foi a publicação de uma extensa galeria de fotos. Imagens dos fotógrafos do Diário de Natal que percorreram os momentos de agonia vividos pelos potiguares.

Internautas de diversas partes do globo acessaram o DN Online em busca das informações que ganharam destaque na mídia nacional. No total, pessoas de 37 países visitaram o portal. Sendo os Estados Unidos, Itália, Espanha, Portugal e Alemanha os países que mais acessaram. De dentro do Brasil, as cidades que mais visitaram, foram, depois de Natal, Mossoró, Rio de Janeiro, São Paulo, Brasília e Recife. Localidades mais distantes, como Croácia, Haiti e Gana também registraram visitas.

Outro ponto positivo, destacado por Marline Negreiros, é o aumento progressivo de acessos diários ao portal DN Online. "Essa afirmação é comprovada a cada grande cobertura realizada pela equipe do DN Online/Diário de Natal", frisou

ENTREVISTA DAMIÃO PITA

"Prefeitura tem a situação sobre completo controle"

A chuva de 105 milímetros que caiu em Natal ante-ontem motivou uma reunião do prefeito Carlos Eduardo Alves com o seu secretariado para discutir o tamanho do impacto da chuvas nas vias da cidade e as providências a serem tomadas. O secretário municipal de Obras e Viação, Damião Pita, conversou com Diário de Natal sobre o assunto, apontando as principais áreas atingidas e reiterando as palavras do prefeito de que a situação está "sob controle".

Ana Amaral/DN

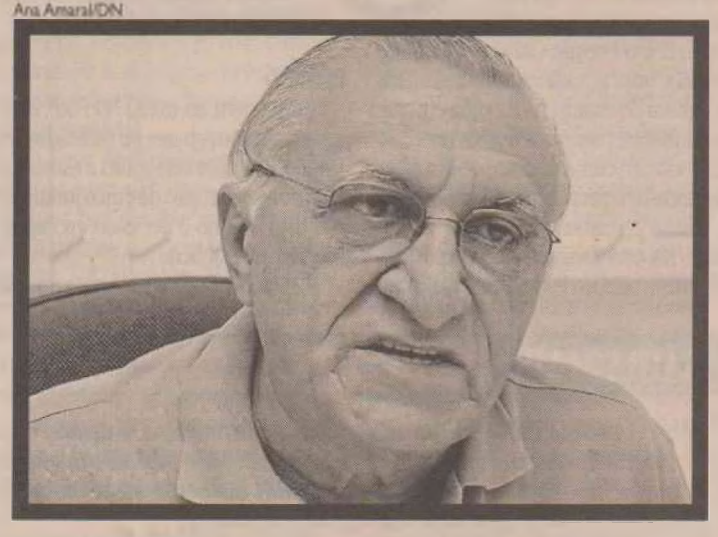

Diário de Natal - Qual foi o principal problema causado pelas chuvas e que áreas requerem mais cuidados por parte da Prefeitura?

Damião Pita - De uma maneira geral, o maior problema foi o alagamento de ruas prejudicando o tráfego na cidade. As cinco localidades que consideramos terem sido mais danificadas são na Avenida. Miguel Castro , no bairro de Nazaré, onde foi isolada parte da via; a Avenida do Sol, em Candelária; a Rua Pereira Pinto, nas Quintas; Rua Solon de Miranda e na Avenida Beira-Canal, próximo à Cosern.

Alguns bairros têm o mesmo tipo de problema com enchentes repetidas vezes. Não há como evitar esses casos?

Vou citar um exemplo: a Rua Mossoró, a Afonso Pena, a Seridó e Açu sempre enchem de água quando tem uma chuva forte a ponto dos carros ficarem impedidos de transitar. As obras de drenagem desses locais foram feitas há 50 anos. Na época elas comportavam a vazão mas o desenvolvimento da cidade deixou a rede de drenagem defasada. Para acabar com o problema seriam necessários pelo menos 10 milhões de reais. O que acontece é que o orçamento é participativo e dificilmente a população de Capim Macio e Nossa Senhora da Apresentação iriam concordar com a destinação desse dinheiro para um lugar que tem uma infra-estrutura bem melhor do que os citados.

E o que acontece com as Rocas e Ribeira?

Existe um detalhe nestes dois bairros: a água só escoa quando a maré está secando. Sempre foi e será assim. O que aconteceu foi que na hora da chuva forte a maré estava cheia. Além deste aspecto, as galerias devem ser mantidas sempre limpas. A população deve evitar jogar lixo nelas.

O prefeito disse ontem na reunião que a situação estava "sob controle". Mas há muito tempo não se tantos danos na cidade depois de um temporal. Ele não foi muito otimista?

Eu reitero a opinião do prefeito. A situação está sob controle no sentido de que se houver algum problema temos recursos para atacá-lo. Temos uma equipe pronta para atender a população e retomar a normalidade do cotidiano. Embora tenha sido fortes as chuvas, o número de desabrigados foi pequeno: apenas oito famílias ficaram sem suas casas (as famílias são da comunidade Vale Dourado, no bairro de Nossa Senhora da Apresentação. De acordo com o secretário, elas já foram abrigadas e estão recebendo alimentação). Em 1998 tivemos uma chuva que só no loteamento José Sarney tivemos de relocar 98 famílias. Já ocorreu de termos de dar assistência a 200 famílias em um inverno.

A atuação da Prefeitura não deveria ser mais preventiva?

A parte preventiva já estamos fazendo. São obras de drenagem e saneamento em Capim Macio e Nossa Senhora da Apresentação. No primeiro bairro vamos investir 112 milhões de reais. Já em Capim Macio serão 43 milhões. Ambas as obras devem ser finalizadas até dezembro. Pelo menos por falta de dinheiro é que não irão parar.

O que a população deve fazer ao se deparar com uma situação de risco?

Deve ligar para os telefones de urgência. Dois deles são da própria Semov: 3211 8118 e 3232 8101. O horário de atendimento nestes números é das 7h até as 18h. Porém há um número que atende 24h, que é o da Defesa Civil: 3232 9999.



08

FORÇA ENTIDADE É PATROCINADORA DESDE A PRIMEIRA EDICÃO DO MAIOR EVENTO CULTURAL DO ESTADO

Sebrae estimula Prêmio Cultural

Parceiro desde a primeira edição do prêmio, o Sebrae/RN apóia a cultura potiguar através de sua Agência Cultural. Para José Ferreira de Melo Neto, diretor superintendente do Sebrae/RN, o **Prêmio Cultural Diário de Natal** é uma grande contribuição para a cultura do estado, na medida em que reconhece e premia os nossos talentos, criando um clima de competição salutar entre os artistas norte-riograndenses.

Até o próximo dia 30, a sede do Sebrae/RN está abrigando uma exposição do artista plástico Pedro Pereira, das 08h às 12h e das 14h às 18h. "Apoiamos a cultura porque a consideramos um negócio que requer profissionalismo. O mercado cultural está cada vez mais competitivo", revelou o diretor superintendente do Sebrae/RN.

PRÊMIO

Concorrem ao troféu "O Poti" apenas artistas potiguares ou radicados no Estado. Em nove categorias a escolha é feita por sete grupos de cinco jurados e o Artista do Ano é decidido exclusivamente pelo público.

Os leitores escolhem o Artista do Ano através do cupom encartado no Diário de Natal, que deve ser depositado nas urnas localizadas no Natal Norte Shopping, Natal Shopping, supermercados Nordestão e ainda na sede do jornal. Outra maneira de votar é pelo site www.dnonline.com.br, informando nome, CPF, e-mail e telefone, além do nome do artista indicado. Não existe lista fechada.

O Prêmio Cultural Diário de Natal tem o patrocínio do Governo do Estado, Prefeitura do Natal, Assembléia Legislativa, Sebrae/RN, ADS Segurança, Banco do Brasil, Grupo Capuche, Cosern, Fiern e Fecomércio.

SAIBA MAIS

O Prêmio Cultural Diário de Natal deste ano será realizado no próximo dia 15 de maio, às 20h, no Teatro Alberto Maranhão. Desde o ano de 2005, o prêmio contempla as sete artes (dança, teatro, música, literatura, pintura, escultura e cinema), melhor produtor cultural, empresa e instituição sem fins lucrativos mais empenhados em apoiar o segmento.

Carlos Santos/DN



Zeca Melo, superintendente do Sebrae, reforça o papel da entidade como estimuladora da cultura do nosso Estado

DEBATES

Dois dias voltados para o futuro de Pipa

Com o intuito de preparar as praias da Pipa e Tibau do Sul para o desenvolvimento da atividade turística de forma sustentável, associações municipais, em conjunto com a sociedade civil organizada, o poder público e Sebrae promovem um seminário de sensibilização, no Espaço Calangos II, na Pipa.

O evento ocorrerá hoje e amanhã, com a participação de pouco mais de 100 convidados, incluindo autoridades do governo, como o senador Garibaldi Alves Filho, a governadora Wilma de Faria, o secretário estadual de turismo Fernando Fernandes, o secretário estadual de segurança pública Carlos Castim, o secretário estadual de planejamento Wagner Araújo, os deputados federais Felipe Maia, Fátima Bezerra e Fábio Faria, além da representante do Ministério do Turismo, Mariana Xavier Leite.

"Serão dois dias de imersão, começando na manhã do dia 25 e só terminando no final da tarde do dia 26. Faremos um planejamento, onde todos os elos vão trabalhar para melhorar a qualidade do turismo e serviços oferecidos", explicou Jean Claude Progin, presidente da associação dos hoteleiros de Pipa e Tibau do Sul.

Com infra-estrutura urbana em desenvolvimento, os responsáveis pela administração das praias precisam encontrar uma maneira de aliar a preservação do patrimônio natural do local ao crescimento ocasionado pelo turismo. De acordo com Jean Claude, não existem problemas nessas praias, mas um crescimento muito grande, recebendo cerca de 1 milhão de turistas por ano, o que gera um faturamento anual da ordem de US$ 40 milhões, com média de 45% de ocupação da rede hoteleira.

O presidente da associação dos hoteleiros de Pipa e Tibau do Sul revelou ainda que a evolução precisa ser planejada, com o objetivo de aprimorar a estrutura já estabelecida na região. "O charme de Pipa é muito frágil e queremos garantir um desenvolvimento capaz de manter o espírito da praia. A Pipa tem potencial para ser um dos 65 municípios indutores do turismo internacional", concluiu Claude.

GOLPE

"Binho" é acusado de enganar aposentada

Uma equipe da Subsecretaria de Segurança Pública e Defesa Social prendeu Ivanildo Lacerda Santos, o "Binho", 31, sob acusação de sequestro, cárcere privado e estelionato contra uma aposentada de 84 anos além de resistência à prisão quando foi abordado por policiais na quarta-feira, em Cordeiro, interior pernambucano.

O subsecretário Maurílio Pinto de Medeiros disse que foi procurado por familiares da aposentada, que não dava notícias a eles. "Um sobrinho dela me procurou e disse para registrar o caso no 3º DP. Mesmo assim, acionei o meu pessoal para entrar nessa investigação", disse.

Depois de algumas diligências, o delegado soube que um caminhão de mudanças foi visto na casa da aposentada e que vários móveis foram colocados dentro. Segundo informações da polícia, o acusado viu o carro da polícia quando estava em uma mercearia e disse que os policiais estavam à procura dele. "Moradores estranharam aquilo e anotaram a placa do veículo", disse. "Esse camarada tinha uma procuração pública assinada por ela dando plenos poderes a ele que, inclusive, vendeu um imóvel dela localizado na Bahia e comprou um carro usado", completou.

Com a informação, ele tratou de checar a procedência do caminhão e descobriu que era no interior de Pernambuco. "Também acionei meus contatos lá para que pudessem nos dar uma ajuda", informou.

Com outras informações obtidas, os policiais dos dois estados chegaram à uma casa em Cordeiro onde encontraram o acusado e a vítima, que estava sentada no vaso sanitário, sem forças nas pernas e visivelmente dopada. "Ele é muito dissimulado e disse para um dos policiais que era afilhado da aposentada", contou Maurílio.

O delegado contou que ela já conhecia o acusado da época em que morou na cidade de Ubatã, interior da Bahia. "O marido dela morreu e ela começou a ser assediada por ele", declarou. Maurílio disse que "Binho" levou a aposentada para o interior de Pernambuco e quando ela manifestava a vontade de voltar para Natal, ele falava que tinha uma pessoa querendo matá-la na cidade.

Após ser detido, o acusado foi levado à delegacia. Contudo, conseguiu se soltar das algemas e tentou fugir. De acordo com o delegado, "Binho" foi perseguido por policiais e populares da cidade revoltados ao saberem do crime praticado por ele, que caiu metros à frente e quase foi linchado.

"Binho" chegou a Natal ontem pela manhã e está detido na Subsecretaria onde negou as acusações. Já o inquérito contra ele, vai ser conduzido pelo 3º DP, no Alecrim.

Carlos Santos/DN



Segundo policiais do RN, Ivanildo Lacerda Santos, conhecia a vítima e promoveu cárcere privado, seqüestro e estelionato

Aposentada matinha relação de amizade com acusado

A aposentada vítima de "Binho" morava na cidade de Ubatã, na Bahia, com o marido, que segundo a polícia fazia trabalhos de pai de santo. O acusado já era conhecido dela e do marido há alguns anos quando morava na Bahia.

Com a morte dele, ela se mudou para o Rio Grande do Norte e morava em uma casa de primeiro andar na zona Leste de Natal e há alguns anos estava sozinha. Após algum tempo, "Binho" apareceu em Natal e foi até a casa da aposentada sabendo que ela morava só.

De acordo com a polícia, o acusado começou a conversar com a vítima como forma de assediá-la interessando nos bens que ela possuía e na sua aposentadoria. Com o passar do tempo, ele foi conquistando a confiança da vítima e sabendo dos bens a ela pertencentes.

A polícia também descobriu que a aposentada vivia boa parte do tempo em torpor por conta dos remédios dados por "Binho". Prova disso é que ela mal conseguia se levantar quando os policiais a encontraram. Há suspeitas que ele tenha usado desse procedimento para que ela assinasse uma procuração lhe dando plenos direitos em seus bens.

Maurílio Pinto ressaltou o poder de persuasão que o acusado tem. "Ele não enganou só ela. A gente tem informação de outra mulher que foi vítima dele", informou. A aposentada retornou de Pernambuco ontem pela manhã e está na casa de parentes. O sobrinho informou que os cuidados médicos serão tomados para recuperá-la da quantidade de remédios que foram usados para deixar a vítima entorpecida e quase sem andar.

PLANALTO

Auxiliar de cozinha é encontrado morto

O auxiliar de cozinha Francisco Francinaldo Fernandes Lopes, 31, foi encontrado morto na madrugada desta quinta-feira num terreno baldio no bairro Planalto, zona Oeste de Natal. Segundo informações da polícia, populares encontraram o cadáver e às 5h30 policiais militares se deslocaram até o local na rua Abreulândia. O corpo apresentava uma marca de tiro transfixante à altura do peito esquerdo.

Muitas pessoas observavam os trabalhos dos peritos e policiais, mas diziam não conhecer a vítima executada. A polícia ainda não tem pistas de quem cometeu o crime e qual a motivação. O caso será investigado pela 11ªDelegacia de Polícia, em Cidade Satélite.

INESTIGAÇÃO

Preso acusado de assaltar construtora em novembro

Policiais da Delegacia Especializada em Furtos e Roubos (Defur) prenderam Antônio Marcos Bezerra, 28, sob acusação de participar do assalto a uma construtora em novembro do ano passado onde foram roubados R$ 10 mil. O delegado-adjunto da Defur, Atanásio Gomes, disse que o outro acusado do crime, Francivaldo Soares Pereira, 30, "sofreu um acidente de moto e se encontra em estado vegetativo".

Atanásio contou que a prisão de Antônio ocorreu na sexta-feira da semana passada, em Dix-Sept Rosado, quando o acusado estava em via pública. O delegado informou que depois de um trabalho investigativo conseguiram chegar ao acusado.

ZONA SUL

Ele afirmou que Antônio foi indiciado por roubo qualificado e está detido na delegacia de plantão da zona Sul. Enquanto isso, segundo o delegado, o outro acusado está em casa. "Ele ficou com distúrbio mental e amnésia. Inclusive, mandaram um documento do médico com o diagnóstico", informou.

Carlos Santos/DN



Mais uma fuga é registrada em delegacias da cidade. Desta vez, o fato aconteceu na plantão zona Norte no começo da noite da quarta-feira quando dois presos fugiram sem ao menos serrar as grades. Diego Teixeira da Silva, preso sob acusação de ter furtado uma moto, e Jefersson Marcelo dos Santos, detido por força de um mandado de prisão estavam em um espaço improvisado da delegacia pois as duas celas estão superlotadas. Eles foram colocados em em espaço "gradeado" fora das celas. Um policial civil, que conversou sob a condição do anonimato, revelou que "a decisão de colocar isso (gradeado) foi da Delegacia Geral (Degepol)". Ele disse que Diego tinha chegado à delegacia naquele dia. "Esse rapaz entrou aqui às 10h", informou. Para fugir, os detentos serraram o cadeado de um portão e, em seguida, pularam alguns muros para fugir da delegacia. "A fuga foi percebida cinco minutos depois. Ainda tentaram perseguí-los, mas eles escaparam rapidamente", declarou. Até o final da manhã de onte, a polícia ainda não tinha pistas dos dois detentos foragidos da delegacia de plantão da zona Sul, que atualmente comporta 32 presos em duas celas.

MANOBRA

Acidente deixa o tráfego lento ao longo da BR-101

Um grande engarrafamento foi formado entre 13h30 e 15h de ontem em frente ao supermercado Atacadão, na BR 101, causado por um acidente automobilístico. Um Palio de placas MXP 2634 (Natal-RN), ao tentar fazer uma ultrapassagem pela faixa da direita, bateu um Gol (placas MZJ 5259 - Parnamirim) que estava parado aguardando o desembarque de passageiros do micro-ônibus logo à frente.

No Gol vinha uma senhora dirigindo e uma criança de seis meses. Em nenhum dos veículos ficou alguém gravemente ferido. A mulher ficou muito nervosa e a criança se queixou de dores no pescoço. Os dois foram levados por uma ambulância do Serviço de Atendimento Móvel de Urgência (Samu). O acidente deixou muito combustível na pista mas o líquido inflamável foi dissolvido pelo Corpo de Bombeiros. Um agente da Polícia Rodoviária Federal disse que o motorista do Palio, causador do acidente, tinha alegado que dobrou à direita não para ultrapassar mas para estacionar em uma loja de carros na estrada marginal da BR 101.

Joana Lima/DN



A fila de carros foi se formando, ontem, desde o supermercado Atacadão

CARNAUBAIS LIMPEZA ESTÁ SENDO FEITA PARA QUE A VIDA NORMAL VOLTE AO MUNICÍPIO. A SECRETARIA MUNICIPAL DE EDUCAÇÃO RETORNOU AS AULAS

As aulas recomeçaram e população volta a rotina

Apesar de nem todas as escolas terem voltado a ativa, pelo fato de ainda abrigarem famílias que abandonaram suas casas em função das cheias, as aulas na rede municipal de ensino foram retomadas desde a última quarta-feira. Outra ação da prefeitura foi a retomada da limpeza pública de todos os logradouros no município.

As medidas visam garantir a retomada do ritmo normal no município que foi afetado pelas cheias provocadas pelas intensas chuvas que assolaram grande parte do estado, afetando diretamente mais de 60 municípios potiguares.

RETOMADO

O ano letivo foi retomado no município, mas a Creche Josefa Francisca das Chagas nas sede, a Escola Municipal João Gregório Bezerra em Genipapeiro, a Creche Áurea Bezerra no Entroncamento, a Escola Municipal Padre José de Anchieta em Pacheco, a Escola Municipal Mariano Barbosa de Farias em Casinhas e a Escola Municipal Galdino Menezes em Bela Vista ainda não voltaram as aulas, pois, estão abrigando famílias que abandonaram suas casas em função das chuvas.

Outro setor que está sendo retomado pela prefeitura é a limpeza pública. No Distrito de Entroncamento, quatro garis fazem a limpeza pública incluindo varrição, capinação e podas de árvores enquanto que na zona urbana, a coleta domiciliar conta com caçambas e caminhão que recolhem lixos e metralhas, fazendo a rotina da cidade voltar ao normal após o período da grande enchente.

DEZOITO

No total, 18 funcionários estão distribuídos entre varrição, capinação, podas, coleta domiciliar e de metralhas com o objetivo de deixar a cidade sempre limpa.

O Secretário de Obras Genildo Pinheiro conta que o trabalho que vem sendo realizado com o objetivo de manter o município totalmente limpo.

PREJUDICADOS

Com as cheias os serviços foram prejudicados em algumas áreas e que deverão estar sendo intensificados com a baixa do nível das águas e desta forma, garantindo a retomada do ritmo normal no município.

Dentro desse processo de recuperação da infra-estrutura do município, a Prefeitura de Carnaubais está com uma máquina patrol realizando todo um trabalho de recuperação das estradas vicinais que foram afetadas pelas chuvas e enchente, além do acesso a Escola Municipal Abel Alberto da Fonseca. A retirada de areia das RN's 408 e 116 e das estradas que dá acesso ao município de Serra do Mel, também está sendo realizada. Aos poucos todo o município vai voltando a sua normalidade enquanto as chuvas dão uma trégua, embora existe previsão da Emparn de fortes chuvas previstas para os meses de maio e junho deste ano.

Os trabalhos estão sendo realizados e como as aulas já estão de volta os alunos também tem suua rotina reestabelecida.

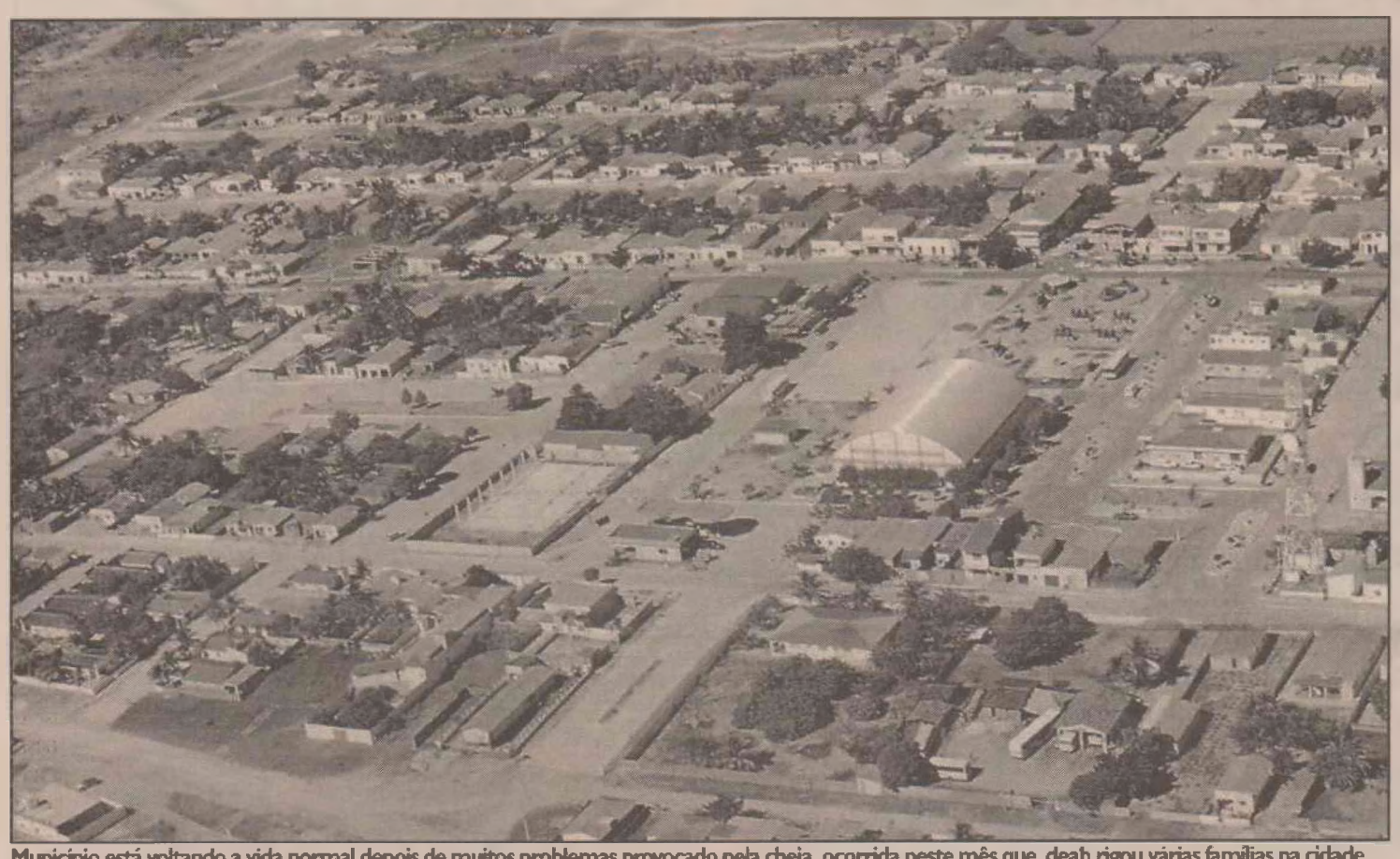

Município está voltando a vida normal depois de muitos problemas provocado pela cheia ocorrida neste mês que deab rigou várias famílias na cidade

Arquivo/DN



Alto do Rodrigues sempre se desenvolvendo e recebe um prêmio

ALTO DO RODRIGUES

Prefeito recebe prêmio pela administração

Os prefeitos Abelardo Rodrigues Filho, de Alto do Rodrigues e João Batista Gomes Gonçalves, de Brejinho estiveram entre os oito administradores do Rio Grande do Norte que receberam na última semana o Primeiro Prêmio CMN Responsabilidade Fiscal, Social e Gestão Fiscal, criado pela Confederação Nacional dos Municípios.

O prêmio conta com o apoio do Banco do Brasil e tem como objetivo, premiar as boas práticas no campo da responsabilidade fiscal, social e de gestão. O município de Alto do Rodrigues foi o que obteve o melhor índice no Rio Grande do Norte.

O prêmio foi oferecido a prefeitos de todo o país e foi limitado a dez prefeitos por estado, no entanto apenas oito prefeitos do Rio Grande do Norte compareceram a entrega, os prefeitos de João Dias e Serra Caiada não compareceram.

A solenidade da premiação foi realizada na última semana no Blue Tree Park Hotel, em Brasília, e fez parte da programação da XI Marcha a Brasília em Defesa dos Municípios.

Para ter direito ao prêmio a CMN teve como base os municípios que melhor desempenho obtiveram no Índice de Responsabilidade Fiscal, Social e de Gestão e neste quesito, no Rio Grande do Norte o município de Alto do Rodrigues foi quem teve o melhor índice entre os dez escolhidos.

A primeira colocação do município de Alto do Rodrigues levou orgulho ao prefeito e demais integrantes das secretarias que junto com Abelardo, fazem a administração pública do município.

O prefeito Abelardo Rodrigues Filho de Alto do Rodrigues elogiou a iniciativa da CMN e do Banco do Brasil e lembrou que o prêmio é um respaldo a mais para os administradores, servindo inclusive, de estímulo a todos os prefeitos que cumprem a legislação no que diz respeito à responsabilidade fiscal e social. Para ele, o fato do município ter conseguido o melhor índice do estado, só ressalta todo o esforço que vem realizando de procurar gerir os recursos do município com a maior transparência possível.

> "Estamos elaborando um plano de desenvolvimento sustentável em Carnaubais"
>
> Genildo Pinheiro
> Secretário de Obras e Meio Ambiente

CHEIA

Os primeiros 20 dias de chuvas deste ano, além dos estragos deixados nas margens do rio Piranhas/Açu, entre Itajá e Macau, prejudicaram também a recuperação do Distrito Irrigado Oswaldo Amorim (DIBA), na região do Baixo Açu, entre Alto do Rodrigues, Afonso Bezerra e Ipanguaçu.

O gerente executivo do projeto, João Dehon, entregou ao coordenador do Gabinete da Crise, um relatório mostrando os estragos deixados pelas chuvas e principalmente uma reclamação antiga, de que as linhas de transmissões elétricas estão sendo roubadas.

O Diba ocupa uma área de 7 mil hectares, porém só produz em 2,6 mil hectares e assim mesmo com muitas dificuldades, devido a problemas elétricos, de canais, adutoras e nas piscinas. Nessas áreas, são 1.150 hectares de banana e 1,45 mil hectares com feno, manga, melancia, melão, fruta do conde, atemóia, entre outras frutas.

O projeto emprega algo em torno de 3 mil trabalhadores em 172 lotes pequenos e grandes. Em 2005, o Diba foi escolhido pelo Governo Federal para receber investimentos na infra-estrutura. O então ministro Ciro Gomes esteve pessoalmente no projeto e prometeu recursos para recuperar a estrutura.

De fato os recursos começaram a chegar. Quando foram concluídas as primeiras obras, foram liberados mais recursos e daí por diante. Só que durante o inverno deste ano, além de prejudicar o andamento dos trabalhos, as chuvas terminaram por prejudicar as estradas.

LAGOA SALGADA

Relatório sobre os estudantes

A rede municipal de ensino de Lagoa Salgada, na região Agreste do estado, está preparando um relatório sobre o desempenho dos estudantes nas disciplinas de matemática e língua portuguesa. O trabalho, que conta com o apoio de consultores do Ministério da Educação (MEC) visa formar um diagnóstico geral sobre as dificuldades das turmas de ensino fundamental nessas matérias, nas quais os alunos das escolas municipais têm obtido resultados de aprendizado abaixo das médias nacional e estadual.

De acordo com o secretário municipal de educação, João Dimas, o município está preocupado com o desempenho aquém do ideal e irá implantar um programa que envolve professores e alunos no objetivo de aumentar os índices de absorção do conteúdo. "Temos uma comissão local responsável por esse projeto. Esses profissionais trabalham em parceria com os consultores do MEC, que estão ajudando o município a desenvolver o diagnostico", explica.

O secretário acrescenta que o trabalho visa a elaboração de um planejamento para os próximos quatro anos. Ele afirma que a prefeitura tem direcionado investimentos não apenas para a formação e manutenção de infra-estrutura, mas também ao desenvolvimento de projetos pedagógicos.

Dimas lembra que a rede municipal de ensino de Lagoa Salgada é formada por 14 escolas e uma creche. "Oferecemos turmas de educação infantil, ensino fundamental e educação de jovens e adultos", enumera. Sobre o sistema de educação de jovens e adultos (EJA), o secretário observa que a prefeitura direciona investimentos para ampliar o número de turmas e evitar a evasão. Ele acrescenta que as turmas do EJA já somam 350 alunos, que recebem aulas em um sistema supletivo destinado a substituir as séries do ensino fundamental em um formato mais conciso. O programa visa aumentar o grau de escolaridade da população carente da zona urbana.

COTIDIANO

municipios@diariodenatal.com.br

EDUCAÇÃO

ALIMENTAÇÃO SAUDÁVEL NAS ESCOLAS UNE MINISTÉRIOS

Alimentação saudável na escola é um direito humano. Tendo isto como ponto de partida, o governo federal vem incentivando professores e alunos a discutir a questão em salas de aula. Um dos reforços nesta ação é a distribuição de cartazes para 170 mil escolas públicas de todo o Brasil. O material - fruto de iniciativa conjunta entre oMEC, MDS e da Saúde (MS).

LISTA

BRASIL ESTÁ EM 13º NA LISTA DE PAÍSES COM RISCO DE EPIDEMIA

O Brasil é o 13º de uma lista de 53 países na zona tropical com maior potencial para desenvolver uma epidemia de grandes proporções. As condições socioeconômicas e os níveis de alteração e devastação ambiental foram relacionados para chegar a esse péssimo resultado.

Divulgação/Prefeitura de Nísia Floresta



Vacinação do idoso vai começar amanhã em Nísia

NÍSIA FLORESTA

COMEÇA AMANHÃ CAMPANHA DE VACINAÇÃO DO IDOSO

Começa sábado, dia 26, e vai até 09 de maio a Campanha de Vacinação do Idoso em todo no município de Nísia Floresta. O objetivo da campanha é vacinar 80% da população com idade a partir dos sessenta anos. Segundo a coordenadora municipal de vigilância epdemiológica, Lurdes Coelho, além da vacina contra a gripe os idosos receberão vacina contra o tétano e difiteria.

NATAL

PREFEITURA INDENIZARÁ EM 76 MIL REAIS UMA PROFESSORA

A professora da Escola Municipal Marize Paiva, Josicléia Gabriel da Costa, receberá uma indenização da prefeitura do Natal de mais de 76 mil reais por ter sido vítima no desabamento do teto da quadra esportiva da escola municipal que era funcionária.Por esta razão, o juiz da 3ª Vara da Fazenda Pública da Comarca de Natal entendeu que estavam presentes os elementos imprescindíveis à configuração da responsabilidade indenizatória da prefeitura.

SAÚDE

PESQUISA COM CÉLULA TRONCO É APROVADA PELO CONSELHO

Reunido em Brasília, o Conselho Nacional de Saúde, instância deliberativa do Sistema Único de Saúde, aprovou seu apoio às pesquisas com células-tronco embrionárias e a manutenção do artigo 5º da Lei de Biossegurança. Dos 39 conselheiros presentes, 38 foram favoráveis às pesquisas. Apenas a representante da Conferência Nacional dos Bispos do Brasil (CNBB), a médica Zilda Arns, votou contra.

Arquivo/DN

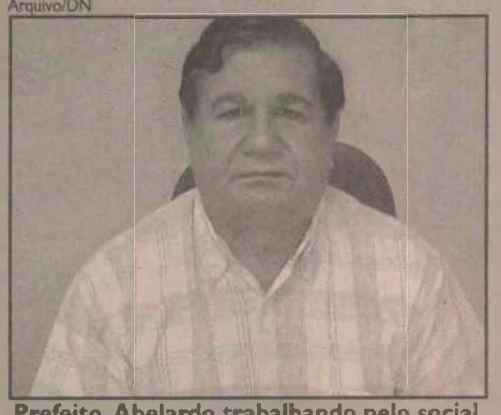

Prefeito Abelardo trabalhando pelo social

ALTO DO RODRIGUES

ATENDIMENTO INTEGRAL AOS DESABRIGADOS PELA CHEIA

A Secretaria Municipal de Assistência Social em Alto do Rodrigues vem se dedicando em tempo integral, às famílias desabrigadas pelas constantes chuvas e o conseqüente aumento do nível do Rio Açu/Piranhas nos últimos dias. O nível das águas encontra-se estável nas áreas da várzea e do rio. Segundo a secretaria adjunta de Assistência social, aproximadamente 200 famílias foram abrigadas pela prefeitura nos prédios públicos.

ARTAC

É SÓ ATÉ HOJE

PARA VOCÊ ENTRAR NA UNIVERSIDADE AINDA NO 1º SEMESTRE.

VESTIBULAR 2008.1
VAGAS REMANESCENTES

SER UNIVERSIDADE FAZ A DIFERENÇA.
SER INTERNACIONAL TAMBÉM.

CRÉDITO PRAVALER UNIVERSITÁRIO

MAIS ACESSO AO ENSINO SUPERIOR.

- Pagamento de 50% da mensalidade mais encargos e no dobro do tempo.
- Facilidade no pagamento das mensalidades.
- Não há limite de vagas.

Sujeito à análise de crédito e às condições do programa.

Simulação sem compromisso no site da UnP ou www.creditopravaler.com.br



AGENDE JÁ SUA PROVA.

NATAL
TERÇAS, QUARTAS E SÁBADOS.

MOSSORÓ
SÁBADOS

CAMPUS NATAL

CIÊNCIAS EXATAS E ENGENHARIAS

CURSO		CAMPUS	TUR	Preço no vencimento*
SISTEMAS DE INFORMAÇÃO	BACH	NASC. CASTRO	NOT	R$ 420,00
ENGENHARIA DA COMPUTAÇÃO	BACH	NASC. CASTRO	NOT	R$ 578,00
ARQUITETURA E URBANISMO	BACH	NASC. CASTRO	MAT	R$ 696,00
ENGENHARIA CIVIL	BACH	NASC. CASTRO	NOT	

CIÊNCIAS SOCIAIS APLICADAS

CURSO		CAMPUS	TUR	Preço no vencimento*
GESTÃO FINANCEIRA	CST	FLOR. PEIXOTO	NOT	R$ 273,00
MARKETING DE VENDAS	CST	FLOR. PEIXOTO	NOT	
ADMINISTRAÇÃO	BACH	FLOR. PEIXOTO	MAT	R$ 305,00
			NOT	
		ROB. FREIRE	MAT	
			NOT	
TURISMO	BACH	ROB. FREIRE	MAT	
			NOT	
CIÊNCIAS CONTÁBEIS	BACH	FLOR. PEIXOTO	MAT	R$ 305,00
			NOT	R$ 368,00

CIÊNCIAS HUMANAS, LETRAS E ARTES

CURSO		CAMPUS	TUR	Preço no vencimento*
HISTÓRIA	LIC	FLOR. PEIXOTO	NOT	R$ 284,00
LETRAS (HABILITAÇÃO PORTUGUÊS)	LIC	FLOR. PEIXOTO	NOT	
LETRAS (HAB. PORTUGUÊS/INGLÊS)	LIC	FLOR. PEIXOTO	NOT	
PEDAGOGIA	LIC	FLOR. PEIXOTO	NOT	
COMUNICAÇÃO SOCIAL (HABILITAÇÃO JORNALISMO)	BACH	NASCIMENTO DE CASTRO	NOT	R$ 567,00
COMUNICAÇÃO SOCIAL (HABILIT. PUBLICIDADE E PROPAGANDA)	BACH	NASCIMENTO DE CASTRO	NOT	

PÓLO DE ENSINO DA SAÚDE

CURSO		CAMPUS	TUR	Preço no vencimento*
GESTÃO AMBIENTAL	CST	SALG. FILHO	NOT	R$ 336,00
GASTRONOMIA	CST	SALG. FILHO	NOT	
CIÊNCIAS BIOLÓGICAS	LIC	SALG. FILHO	MAT	R$ 389,00
			NOT	
EDUCAÇÃO FÍSICA	BACH	SALG. FILHO	NOT	R$ 515,00
NUTRIÇÃO	BACH	SALG. FILHO	MAT	R$ 567,00
			NOT	
PSICOLOGIA	BACH	SALG. FILHO	MAT	
			NOT	
ENFERMAGEM	BACH	SALG. FILHO	MAT	R$ 662,00
			NOT	
FISIOTERAPIA	BACH	SALG. FILHO	VESP	R$ 835,00
ODONTOLOGIA	BACH	SALG. FILHO	VESP	R$ 1.195,00

CAMPUS MOSSORÓ

CURSO		TUR	Preço no vencimento*
GESTÃO EMPREENDEDORA DE NEGÓCIOS	CST	NOT	R$ 273,00
MARKETING DE VENDAS	CST	NOT	
GESTÃO AMBIENTAL (SOAD)	CST	MAT	R$ 300,00
		NOT	
CIÊNCIAS CONTÁBEIS	BACH	NOT	R$ 305,00
ADMINISTRAÇÃO	BACH	MAT	
		NOT	
ENFERMAGEM	BACH	MAT	R$ 536,00
		NOT	
FISIOTERAPIA	BACH	MAT	R$ 725,00

* VALOR PARA TURMAS DE 1ª SÉRIE INICIADAS EM 2008.1. CST = CURSO SUPERIOR DE TECNOLOGIA | BACH = BACHARELADO | LIC = LICENCIATURA

SER INTERNACIONAL FAZ A DIFERENÇA

UnP UNIVERSIDADE POTIGUAR
Laureate International Universities®

Acesse www.unp.br ou ligue 3215 1234
e se informe sobre o PRAVALER.

09r

CHUVARADA BOMBEIROS SUPERAM DIFICULDADES PARA ATENDER VÍTIMAS
CIDADES, 5

MERCADO ABERTO NA DISPUTA BILIONÁRIA PELA ESSO, NÃO PARA A ALESAT
PÁGINA 7

ASSINE O DN SERIDÓ
4009 0220

DIÁRIO DE NATAL
ECONOMIA
NATAL, SEXTA-FEIRA, 25 DE ABRIL DE 2008
Editor: lkleiber@diariodenatal.com.br

INDICADORES

CÂMBIO
Dólar cpra R$ 1,672 vda R$ 1,678
Euro cpra R$ 2,619 vda R$ 2,623

INFLAÇÃO
IGP-M
Março 0,74%
No ano 3,37%
IPC-A
Março 0,48%
No ano 1,51%

POUPANÇA
Hoje 0,6120%

FATOR DE REAJUSTE ALUGUEL
Abril (IGP-M) 1,0910%

CDB 30 DIAS
Medias quantas 0,62%

COMBUSTÍVEIS POSTOS JÁ REGISTRAM GRANDES QUEDAS NAS VENDAS, DEPOIS DOS AUMENTOS VERIFICADOS NAS BOMBAS NOS ÚLTIMOS DIAS EM NATAL

Alta no preço faz vendas de álcool despencarem

O aumento do preço do álcool em alguns postos da capital já está levando os proprietários de carros flex a optarem pela gasolina como opção para abastecer. Os postos falam em quedas nas vendas acima de 50% depois que o valor do litro do derivado da cana-de-açúcar passou de R$ 1,69 para R$ 1,89. Os problemas da entressafra da matéria-prima são o principal motivo para a alta nos preços que fez com que o álcool deixasse de ser vantajoso em relação à gasolina.

Em um posto localizado na Avenida Alexandrino de Alencar, a mudança no preço foi feita há uma semana e a procura pelo combustível já caiu cerca de 70% entre os carros bicombustível. "Alguns ainda fazem a mistura do álcool com a gasolina para abastecer, mas com uma quantidade menor. E outros que costumavam mandar completar com álcool agora estão optando só pela gasolina", declarou a frentista Soraya Soanne.

Na mesma via, o gerente de outro posto que não quis se identificar, informou que houve uma redução de 50% nas vendas diárias. "Até o aumento, vendíamos cerca de 3 mil litros de álcool por dia; agora são 1.500 litros. Os motoristas não querem mais abastecer porque não tem mais vantagem", lamentou. Neste posto, a gasolina era vendida a R$ 2,56, enquanto o álcool estava a R$ 1,89. O segundo representa cerca de 73% do valor do primeiro.

Joana Lima/DN



Os motoristas dos carros flex têm optado pela gasolina, mais vantajosa agora

Para o usuário de carro flex, abastecer com o álcool só tem vantagem se o preço corresponder a no máximo 70% do valor da gasolina. Isso porque a primeira opção faz com que o carro tenha um rendimento 30% menor em relação ao segundo. Ou seja, o carro consome mais em menos tempo. Para saber se é vantajoso abastecer, o motorista deve dividir o preço do á lcool pelo da gasolina e o resultado não pode ultrapassar 0,7.

A secret ria Sheila Araújo, que ontem à tarde estava abastecendo o carro bicombustível da empresa onde trabalha, diz que sempre opta pelo álcool. Porém, com o aumento do preço, ela conta que ficou inviável continuar desse jeito e agora escolhe a gasolina.

Segundo pesquisa da Agência Nacional do Petróleo (ANP), 12 dos 46 postos de Natal verificados apresentaram o preço do á lcool sendo mais de 70% do valor da gasolina. Os motoristas que utilizam os postos da Zona Sul são os mais prejudicados: 13 dos 16 postos localizados nesta área demonstraram desvantagem.

De acordo com o Sindicato do Com,rcio Varejista de Derivados do Petróleo (Sindipostos), a situação ainda deve perdurar por cerca de mais três meses.

RESPONSABILIDADE SOCIAL

Sinduscon une setor para combater à dengue

O Sindicato da Indústria da Construção Civil do estado (Sinduscon RN), lançou ontem, durante café da manhã, na Casa da Indústria, campanha de combate à dengue que mobilizará todas as construtoras atuantes em Natal e cerca de 25 mil homens que trabalham no setor. Na ocasião, foi iniciado o cadastramento das empresas que participarão da mobilização e discutida agenda de treinamento dos trabalhadores, que será feito pela Secretaria de Saúde estadual. Eles serão capacitados a atuarem nos canteiros de obras e no entorno e como agentes multiplicadores em seus bairros.

Participaram do encontro o presidente do Sinduscon, Silvio Bezerra, o secretário de Saúde do Estado, Adelmaro Cavalcanti, representante do CREA e da Secretaria Municipal de Saúde, o presidente do Sindicato dos Trabalhadores na Indústria da Construção Civil, Assis Pacheco, empresários, engenheiros, arquitetos e mestres de obras.

Essa foi a segunda reunião do Sindicato com a Secretaria de Saúde para discutir a forma como o segmento poderá participar no combate à epidemia da dengue. O presidente do Sinduscon, Silvio Bezerra, disse que o contingente (cerca de 25 mil homens), a capilaridade (presença em quase todos os bairros da cidade) e a visão privilegiada que os trabalhadores dos canteiros tem, visto que podem ver a cidade do alto dos prédios em construção, poderão fazer a diferença na luta contra o mosquito transmissor da doença.

"Como a maioria das obras em Natal é vertical, os trabalhadores têm uma visão muito mais detalhada e completa do entorno onde trabalham, porque tem uma vista de cima para baixo, podendo detectar possíveis focos de reprodução do aedes aegypti", afirma Silvio Bezerra. A proposta é transformar os canteiros de obras numa espécie de quartel contra a dengue.

Cada canteiro desenvolverá um trabalho preventivo no bairro onde está localizado. Para que tudo funcione dentro das expectativas será feito um cadastro, que terá acompanhamento semanal, mostrando o que está sendo feito e os resultados. Um selo criado pelo Sinduscon atestará que a obra segue as regras da campanha. Também serão feitos cartazes, camisetas e lançada uma cartilha educativa.

O secretário de Saúde, Adelmaro Cavalcanti, disse que a mobilização feita pelo Sinduscon é importantíssima. "A sociedade civil tem dados respostas, como estamos vendo hoje aqui, porque essa é uma luta de todos e não apenas de um ou outro órgão de saúde", disse. Ele afirmou que a Secretaria fará um trabalho permanente contra a dengue. "Não podemos parar tão logo os números da epidemia diminuam, o que já está acontecendo, e depois reiniciar em janeiro".



Esso 1

Não foi dessa vez que a AleSat, do potiguar Marcelo Alecrim, conseguiu comprar uma grande rede de postos de combustíveis do país. A Esso foi vendida ontem para a Cosan S.A, maior empresa de açúcar e álcool do Brasil. Os ativos da Esso no Brasil – que incluem as atividades de distribuição de combustíveis tanto no atacado quanto no varejo (1.500 postos em 20 Estados) e o fornecimento para as companhias de aviação, realizada em sete aeroportos brasileiros (Guarulhos, Galeão, Campinas, Brasília, Pampulha, Recife e Curitiba), saíram por US$ 826 milhões – pagos em cash – mais o pagamento de dívidas que somam US$ 163 milhões.

ESSO 2 - Além da Cosan, a AleSat também concorreu com a Petrobras, que teria oferecido cerca de US$ 900 milhões pelos ativos da rede do tigre. Com a aquisição, a Cosan pretende se tornar o "primeiro player de energia renovável explorando desde o plantio da cana-de-açúcar até a distribuição e comercialização de combustíveis no varejo e atacado".

ROYALTIES 1 - O governo do estado recebeu ontem uma bolada de R$ 27,4 milhões, referente ao repasse do mês de abril dos royalties sobre a produção de petróleo e gás natural. Deste total, R$ 15,81 milhões foram para o governo estadual e R$ 11,58 milhões para as prefeituras dos 93 municípios beneficiados. Em relação ao mesmo período do ano passado ocorreu um aumento de 37%, quando foram repassados R$ 19,99 milhões.

ROYALTIES 2 - Entre os municípios potiguares, a liderança no recebido de royalties continua com Mossoró: R$ 1,82 milhão. Vale ressaltar que os valores não refletem, ainda a queda de produção (da ordem de 3,5%) causada pelas chuvas no Oeste e no Baixo Açu, que só devem influenciar nos royalties de maio.

• *Um almoço hoje, a partir do meio-dia no Hotel Escola Senac Barreira Roxa marcará as comemorações do Dia do Contabilista. O evento é promovido pelo Conselho Regional de Contabilidade do Estado do RN. O Dia do Contabilista vem sendo comemorado pela categoria desde 1926, ano que foram aprovadas as bases definidas da organização da classe, através do Manifesto aos Contabilistas Brasileiros, lido pelo senador João Lyra, em um almoço em sua homenagem, na cidade de São Paulo.*

• *A Oi lança uma novidade em serviços convergentes: o Oi Conta Total Profissional. Disponível em duas versões, Oi Conta Total Profissional 1 e Oi Conta Total Profissional 2, o serviço reúne telefonia fixa, móvel, DDD e internet banda larga em um único pacote. Com isso, o usuário pode economizar até 30% em seus gastos, de acordo com seu perfil de consumo, e ter mais praticidade, já que todos os serviços estão reunidos na mesma conta. O lançamento é voltado para os pequenos e micro empresários, e também para as pessoas que trabalham em casa.*

Empreendimentos

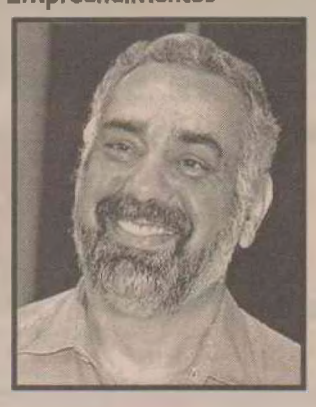

A G5 Empreendimentos se prepara para lançar os seus mais novos empreendimentos: o Residencial Costa Azul e o Amazônia Residencial Club. Segundo o empresário Sami Elali, o investimento para os 50 mil metros quadrados de área total construída será de R$ 60 milhões. O Residencial Costa Azul tem vista para o mar e para o Rio Potengi e o Amazônia Residencial Club tem vista para uma enorme reserva de Mata Atlântica.

Preços e chuvas 1

Depois de consecutivos reajustes de até 150%, o preço das hortaliças folhosas começa a recuar no atacado da Ceasa. Segundo o Boletim Semanal de Variação de Preços realizado pela Ceasa RN no período de 18 a 24 de abril, em comparação com a pesquisa desenvolvida entre os dias 11 e 17 deste mês, o preço do coentro baixou 29,49%, passando de R$ 7,80 para R$ 5,50, o quilo. Já a alface teve uma redução menor (-3,85%), baixando de R$ 78 para R$ 75, o cento da folha no mercado da Ceasa.

Preços e chuvas 2

Outro produto influenciado pela chuva e que registrou baixa nesta semana foi o feijão verde sem casca (-20,45%). O quilo da hortaliça que custava R$ 4,40, pode ser encontrado agora por R$ 3,50 na Central. A queda do preço já indica o início de uma grande safra do produto, o que deve ocorrer a partir de maio. Entre os produtos que registraram aumento nesta semana, destaque para a couve-flor (40%). O preço da hortaliça passou de R$ 2,50 para R$ 3,50.

Adeus pranchetas

O Conselho Regional de Engenharia, Arquitetura e Agronomia (Crea RN), em parceria com o Sindicato dos Técnicos do RN está fechando mais uma turma para o Curso MS-Project. Ainda restam algumas vagas disponíveis. O curso é direcionado para gerentes, engenheiros, técnicos e demais profissionais envolvidos com a gestão de projetos. O curso vai começar na próxima terça-feira (28), das 14h às 19h, no Laboratório de Informática do Crea. O MS Project é um software para elaboração de projetos arquitetônicos, que antes era feitos nas velhas e boas pranchetas.

MercadoAberto



LUCIANO KLEIBER

Editor: lkleiber@diariodenatal.com.br

DÚVIDAS DO
IMPOSTO DE RENDA

Os pagamentos de cursos preparatórios para concursos ou vestibulares, bem como as respectivas taxas de inscrição, podem ser deduzidos como despesas de instrução?

Estes pagamentos não são dedutíveis por falta de previsão legal.

■ Dúvidas podem ser encaminhadas para o lkleiber@diariodenatal.com.br

ADITIVO
contabilidade
www.aditivo.srv.br

CARTÓRIO DE PROTESTO
PRIMEIRA ZONA
RUA MOSSORÓ, 332/340 Cx. Postal 38, FONE 3222-2969, 3222-0166 e 3222-4997
Bel. JAIRO PROCÓPIO DE MOURA
OFICIAL VITALÍCIO

EDITAL DE INTIMAÇÕES

Pelo presente, ficam intimados os devedores abaixo relacionados, para virem pagar títulos de suas responsabilidades ou darem as razões porque não o fazem, até o dia 29/04/2008

NOMES	CGC/CPF
A JACOME DE SOUZA LTDA	04.926.566/0001-08
A L C M DE MORAIS LOCADORA	03.560.508/0001-32
ASM PROMOTORA E ADM.CREDITO E COBR	04.459.498/0004-59
CELESTINO MARQUES FILHO ME	02.043.754/0001-54
ERINALDO XAVIER NOBRE DOS SANTOS	010.565.884-70
EXAME LABORATORIO DE ANALISES CLINICA	24.197.345/0001-45
FRIGORIFICO IND SAO JORGE LTDA	03.697.020/0001-51
FRONTLINE PRESTACOES DE SERVICOS LTDA	04.506.357/0001-05
JGN COMERCIO LTDA	02.915.946/0001-03
JOABES BATISTA MOURA PAULINO ME	03.072.908/0001-07
M L DE SOUZA GOIS ME	07.499.557/0001-68
MAGAZINE ACYOLE CON V.A.V.LTDA	24.531.592/0001-36
MARCIO FELIX	323.952.724-34
PEDRO TORQUATO	391.351.284-53
S H T COML LTDA ME	40.792.277/0001-19
SHALON DISTRIBUIDORA LTDA	24.369.266/0001-74
SHALON DISTRIBUIDORA LTDA	24.369.266/0001-74

NATAL (RN), 24 / 04 / 2008
Bel JAIRO PROCOPIO DE MOURA

Sétimo Ofício de Notas
Segunda Zona de Protesto
Rua Seridó, 655 - Petrópolis - Natal/RN - Fone: 4008-5858
www.7cartorio.com.br / E-mail: 7.cartorio1@digi.com.br

Edital de Intimação

Pelo presente, ficam(m) intimado(s) o(s) devedor(es) abaixo relacionado(s), para vir(em) pagar título de sua(s) responsabilidade(s) ou dar(em) a(s) razão(ões) porque não o(as) faz(em), até o dia: 29/04/2008

NOMES	CGC/CPF
A N DOS SANTOS JUNIOR ME	07.010.282/0001-67
ANTARES C M CONSTRUCAO LTDA	70.318.084/0001-67
ANTARES COMERCIO MATE	70.318.084/0001-67
CELIO LUCINDA DA SILVA	512.658.216-91
CONDOMINIO PRAIA SHOPPING	08.696.478/0001-78
DISTRIBUIDORA DE PECAS BATERAUTO LTDA	07.569.658/0001-68
DISTRIBUIDORA DE PECAS BATERAUTO LTDA	07.569.658/0001-68
ELIAS FERNANDES DA S JUNIOR	036.541.684-06
EUNICE DIAS VARELA	047.236.574-78
EUROSIA BEZERRA DE OLIVEIRA ME	36.662.303/0001-84
F V F FERNANDES EMPREENDIMENTOS TURIS	09.200.610/0001-03
HUMBERTO PIGNATARO NETO	033.985.754-56
HUMBERTO ROBSON QUEIROZ FERNANDES	281.286.274-34
IRACI P DOS SANTOS	00.752.486/0001-80
JAQUELINE MEIRE DE CASTRO ALVES	009.668.274-02
LENILDO MONTEIRO	016.087.364-34
LUTFARMA E QUIMICA COMERCIO LTDA	08.680.321/0001-84
M S DE BRITO ME	08.741.180/0001-89
MARCOS MACIEL DE FREITAS PONCIANO	08.921.617/0001-26
MASTER CLEAN COM ATACADISTA DE PROD DE	07.942.601/0001-62
N D SERVICOS DE MADUNAS INDUS	08.563.756/0001-12
NAZARENO GADELHA DA SILVA	02.278.187/0001-44
PEDRO DOMINGOS FERREIRA	156.639.444-68
RUBENS PEDRASSOLI VIAGENS E TURISMO M	08.061.971/0001-53
RUBENS PEDRASSOLI VIAGENS E TURISMO M	08.061.971/0001-53
SAMY DOMINGUES DE SOUZA	03.544.751/0001-67

NATAL, 24 DE ABRIL DE 2008

LUIS CELIO SOARES
Oficial Titular
TABELIÃO PÚBLICO
CPF 011.462.884-72

PETROBRAS Ministério de Minas e Energia BRASIL UM PAÍS DE TODOS GOVERNO FEDERAL

Unidade de Negócios de Exploração e Produção do Rio Grande do Norte e Ceará - UN-RNCE

AUDIÊNCIA PÚBLICA

A PETROBRAS informa que o Instituto Brasileiro do Meio Ambiente e dos Recursos Naturais Renováveis - IBAMA, através da Coordenação Geral de Petróleo e Gás – CGPEG/IBAMA, tornou público no dia 17.03.2008 no Diário Oficial da União seção 3, página 76, a realização de AUDIÊNCIA PÚBLICA para a discussão do Estudo de Impacto Ambiental e respectivo Relatório de Impacto Ambiental - **EIA/RIMA da Atividade de Perfuração Marítima no Bloco BM-POT-11 e Campos de Ubarana, Aguiha, Oeste de Ubarana, Cioba, Guajá, Salema Branca e Biquara, na Bacia Potiguar.** A PETROBRAS convida a todos a participarem da Audiência Pública que será realizada dia **10 de maio de 2008**, a partir das **10h (dez horas)**, no Ginásio Poliesportivo Aldemir Miranda da Silva, situado na Rua José de Brito, s/n, Centro, **Guamaré**, Rio Grande do Norte. Cópias do EIA/RIMA estão disponíveis nas seguintes instituições:

NATAL: Capitania dos Portos do RN, Secretaria Especial de Aqüicultura e Pesca - SEAPE, IDEMA, Procuradoria Geral de Justiça do Estado do Rio Grande do Norte, Superintendência do IBAMA no Rio Grande do Norte, Federação dos Pescadores do Estado do Rio Grande do Norte, Controladoria Regional da União no Estado do Rio Grande do Norte, Tribunal de Contas dos Municípios e Estado do Rio Grande do Norte, Assembléia Legislativa do Estado do Rio Grande do Norte, Ordem dos Advogados do Brasil - OAB/RN.

CAIÇARA DO NORTE/SÃO BENTO DO NORTE: Prefeitura Municipal de São Bento do Norte, Prefeitura/Câmara Municipal de Caiçara do Norte, Colônia de Pescadores Z-01 de Caiçara do Norte e São Bento do Norte, Associação Caiçarense de Defesa Ambiental.

GALINHOS: Prefeitura Municipal de Galinhos, Câmara Municipal de Galinhos, Colônia de Pescadores Z-30 de Galinhos.

GUAMARÉ: Prefeitura Municipal de Guamaré, Colônia de Pescadores Z-17.

MACAU: Reserva de Desenvolvimento Sustentável Estadual Ponta do Tubarão, Prefeitura Municipal de Macau, Associação dos Pescadores de Macau, Colônia de Pescadores Z-09 de Macau, Colônia de Pescadores Z-41 de Diogo Lopes.

PORTO DO MANGUE: Prefeitura Municipal de Porto de Mangue, Colônia de Pesadores Z-17.

AREIA BRANCA: Centro de Apoio ao Pescador – CAPE, Colônia de Pescadores Z-08 de Areia Branca, Colônia de Pescadores Z-33 de Ponta do Mel, Prefeitura Municipal de Areia Branca.

QUEBRA NO SUDESTE DO PAÍS, PRODUTO JÁ É ESCASSO E PREÇOS COMEÇAM A DISPARAR POR FALTA DE PRODUÇÃO, NO ESTADO, ALTA AINDA NÃO VEIO

"Crise do arroz" já ronda supermercados do RN

Pelo menos por enquanto, o consumidor natalense pode respirar aliviado ao comprar arroz. O produto já aumentou cerca de 15% nos últimos 30 dias em estados do Sudeste, e a alta ainda não chegou ao Rio Grande do Norte. Mas a alegria pode durar pouco porque alguns supermercados da capital já estão recebendo avisos dos fornecedores sobre acréscimos nos preços nas próximas semanas. O mais recente levantamento do Procon Municipal sobre a cesta básica apontou que o arroz agulhinha tipo 2 aumentou cerca de 2,94%.

Atualmente, o quilo do arroz parborizado em Natal pode ser encontrado por preços que variam de R$ 1,65 a R$ 2,29, dependendo da marca. O Diário de Natal teve acesso com exclusividade à informação do Procon Municipal sobre o aumento do arroz. A pesquisa completa da cesta básica será divulgada hoje. De acordo com o chefe do Setor de Pesquisa do Procon, Elias Silva, o resultado ainda não pode ser avaliado como um reflexo dos aumentos sentidos no Sudeste.

Joana Lima/DN



O preço do grão tem registrado altas constantes no mercado nacional: crise

O diretor comercial da Rede Mais, Eugênio Medeiros, explica que o supermercado percebeu aumentos em outros produtos como o feijão, mas o arroz ainda tem se mantido estável. "Temos recebido ligações freqüentes, sugerindo reforço no estoque porque o preço do arroz vai aumentar. Acredito que isso possa acontecer nos próximos 15 dias". Medeiros declara que o reforço no abastecimento é a medida que tem sido usada para segurar o preço por mais tempo.

O gerente do Atacadão da Zona Norte, Eduardo Di Pietro, diz que os preços ainda não sofreram aumento na rede. No seu caso, as compras são feitas diretamente pela central em São Paulo que já fez alertas sobre os possíveis aumentos, mas que ainda não foram repassados. Eduardo também declarou que não há garantias de reajuste nem de quanto ele poderia ser. Ontem, o ministro da Agricultura, Reinhold Stephanes, suspendeu temporariamente a exportação do arroz. Isso porque a elevação do valor do produto tem sido motivada pela queda da safra no país que é auto-suficiente em produção.

Para os consumidores, só resta a torcida para que o produto não suba. É o que diz, por exemplo, o auxiliar de pedreiro Cícero da Silva, 40, que compra arroz semanalmente. "Se o preço aumentar vai ficar difícil", comenta. A dona-de-casa Elba Oliveira, 72, diz que ainda é possível pesar preço e qualidade para escolher. Mas, se o arroz aumentar, sabe que terá dificuldades para comprá-lo.



JOV

AGORA É PRAVALER. CRÉDITO UNIVERSITÁRIO FAZ A DIFERENÇA.



Agora a UnP oferece o Crédito Universitário PRAVALER. Um programa de financiamento estudantil que já existe em todo o Brasil, mas aqui no RN só a UnP tem pra você. Com o PRAVALER você parcela seu curso de graduação, pagando 50% da mensalidade, mais encargo mensal, e paga no dobro do tempo cursado. Por exemplo: você parcela quatro anos e tem até oito anos para pagar seus estudos durante e depois de formado. Essa é mais uma exclusividade UnP. Porque ser universidade faz a diferença e com o PRAVALER, mais ainda.

CRÉDITO PRAVALER UNIVERSITÁRIO

DIFERENCIAIS DO PRAVALER*:

- FACILIDADE NO PAGAMENTO DE SUAS MENSALIDADES
- NÃO HÁ LIMITE DE VAGAS
- AS INSCRIÇÕES PODEM SER FEITAS A QUALQUER MOMENTO, ATÉ MESMO ANTES DE PRESTAR O VESTIBULAR.
- SIMULAÇÃO SEM COMPROMISSO NO SITE DA UNP OU WWW.CREDITOPRAVALER.COM.BR.

Acesse www.unp.br ou ligue 3215 1234 e se informe sobre o PRAVALER.

*Sujeito à análise de crédito e às condições do programa PRAVALER.

SER UNIVERSIDADE FAZ A DIFERENÇA. SER INTERNACIONAL TAMBÉM.

SER INTERNACIONAL FAZ A DIFERENÇA

UNIVERSIDADE POTIGUAR
Laureate International Universities

URBANA – CIA. DE SERVICOS URBANOS DE NATAL

Rua Dr. Mário Negócio, 2389 - Quintas - NATAL / RN - CEP: 59.040-000
CNPJ 08.498.701/0001-04 Insc. Est. 20.030233-7
Tel. (0xx84) 232-8780 - Fax (0xx84) 232.8769 E-MAIL - urbana@globo.com

RELATÓRIO DA DIRETORIA

Senhores Acionistas,

A URBANA – COMPANHIA DE SERVIÇOS URBANOS DE NATAL, criada pela Lei Municipal 2.659 de 28 de agosto de 1979. competindo-lhe especificamente planejar, desenvolver, regulamentar, fiscalizar, executar, manter e operar os serviços de limpeza pública do Município do Natal vem, conforme as determinações legais e de acordo com os estatutos, publicar para apresentação do público em geral, o resumo das atividades realizadas no exercício de 2007, bem como o seu Balanço Patrimonial e as respectivas Demonstrações Financeiras, acompanhados dos pareceres do Conselho de Administração e Fiscal.

Neste relatório serão apresentados dados referentes aos serviços de manutenção do sistema de drenagem, do Programa 'Urbana nos Bairros' e 'Urbanação', do programa da Coleta Seletiva da cidade do Natal e da recuperação ambiental da área do Destino Final de Cidade Nova.

Na área da Assessoria Direta da Presidência, destacamos:

A produção e o lançamento da segunda edição da URBANA – REVISTA DE NOTÍCIAS, bem como a produção e execução do I Seminário em Gestão Integrada e Sustentável de Resíduos Sólidos e do II Fórum das Comunidades de Natal, realizado no CEMURE.

O Programa 'Urbana nos Bairros' é uma ação administrativa pensada e idealizada pelo Diretor Presidente da Urbana, o qual juntamente com o corpo técnico da empresa estabelece um calendário de atendimento nas próprias comunidades de forma a ouvir sugestões e solicitações, bem como levar soluções para os problemas de limpeza pública daquelas comunidades, distribuídas nas quatro zonas administrativas da cidade. Este atendimento in loco gerado pelo Programa minimiza as barreiras burocráticas entre a população e a empresa ao mesmo tempo em que dinamiza as ações. Desta forma, o 'Urbana nos Bairros' é um programa de inclusão social, em sua essência.

O Programa 'Urbanação' trata de ações educacionais e de limpeza, programada com os representantes das comunidades. Este Programa é centrado em ações de conscientização da população quanto à limpeza pública, realizadas por meio de teatros, panfletagens, palestras e atividades de interação, previamente discutidas e agendadas com a comunidade em questão.

Dentro da área Operacional da empresa, podemos destacar:

Residuos solidos urbanos coletados no ano de 2007:		
Coleta de residuos solidos domiciliares.	Ton	243.629
Coleta de lixo publico (Varrição, Capinação, Podação, Remoções Especiais, Entulhos e Poliguindaste).	Ton	355.544
Coleta Seletiva (modalidades Porta a porta, Usina de Triagem e PICS – Programa Interno de Coleta Seletiva.	Ton	2.904
Total de resíd■■■ sólidos urbanos coletados	**Ton**	**602.077**

O serviço de manutenção da rede de galerias da cidade foi realizado no modo de hidrojateamento à vácuo para desobstrução de galerias. Este serviço de drenagem foi executado de janeiro a fevereiro de 2007. em três regiões administrativas da cidade (Norte, Sul e Leste), onde foram executados serviços de limpeza de bocas de lobo, galerias e tubulações nos seguintes pontos: Rua Tomé de Souza (conjunto Vista Verde, Região Norte) e Avenida Armando Ribeiro Gonçalves (conjunto Brasil Novo, Região Norte); Avenida Alexandrino de Alencar, Rua dos Canindés, Rua Presidente Quaresma e Rua dos Tororós (todos na Região Leste); todo o bairro da Cidade da Esperança, em toda a extensão da Avenida Capitão Mor Gouveia e na Rua São Miguel, em Cidade Nova (Região Oeste).

Também foram executados os serviços de limpeza de galerias, bocas de lobo, poço de visita, calha, canal e capinação de lagoas pelo sistema manual, em todos os bairros da cidade.

Limpeza do sistema de drenagem no ano de 2007:		
Boca de lobo	5.487 (un)	1.456 (m3)
Poço de visita	04 (un)	02 (m3)
Calha	65.125 (un)	1.402 (m3)
Capinação em Lagoas	----------	2.495 (m3)
Canal	430 (m)	12 (m3)
Tubo	100x600 mm	20 (m3)

No setor de fiscalização foram realizadas as seguintes ações:

Ações	Total
Notificação de retirada de material de construção	290
Notificação de terreno	248
Boletins executados	409
Retirada de faixas	11.027

Ações do tipo capinação, varrição, pintura de meio fio, limpeza de ponto de lixo, recolhimento de podas, retirada de metralhas e entulhos, recolhimento e destinação de animais mortos em vias públicas e terrenos baldios, foram executadas nas quatro regiões administrativas da cidade durante o ano de 2007.

No tocante a recuperação ambiental da área de destino final de Cidade Nova, o Projeto visa recuperar a área degradada pelo depósito de resíduos ao longo dos anos de utilização da mesma, o qual foi iniciado com a execução dos seguintes serviços:

05 (cinco) poços de captação de gás, cobertura da massa de lixo com camada de argila, regularização de taludes (concluída), serviço de Drenagem.	97% da obra Concluída
Construção e recuperação dos galpões de materiais recicláveis, central de compostagem, horto e horta, recuperação de móveis; perfuração do poço tubular, aquisição do triturador de podação; recuperação da Usina de triagem.	69,24% da obra Concluída
Regularização de Taludes; galpão para armazenamento de materiais recicláveis; aquisição de veículos e equipamentos para serem operados pelos catadores; e equipamentos de informática	Convênio em fase de análise na na FUNASA, esperando autorização para abertura do processo licitatório.

No âmbito do Meio Ambiente fechamos o ano de 2007 com 79 áreas atendidas com a Coleta Seletiva modalidade Porta-a-Porta, distribuídas nas quatro regiões administrativas da cidade. A atividade é desenvolvida por 160 agentes catadores de materiais recicláveis, distribuídos em quatro associações, perfazendo em arrecadação uma média anual de 2.904 toneladas.

A Usina de Triagem do lixo in natura, esteve com suas atividades suspensas durante o ano de 2007 devido à necessidade de reforma em sua estrutura.

Com o fechamento do lixão de Cidade Nova e a implantação do programa de coleta seletiva, os catadores foram distribuídos em associações e hoje são os principais beneficiados com a expansão da coleta seletiva. Dentro do Programa de Coleta Seletiva, a cidade do Natal desponta com o pioneirismo da criação do Termo de Permissão, firmado entre as Associações de Catadores e a Companhia de Serviços Urbanos de Natal – URBANA, o qual versa sobre os direitos e as obrigações a serem cumpridas por ambas as partes.

A prática da Educação Ambiental é uma atividade que ascendeu durante o ano de 2007, tendo seu trabalho reconhecido por toda a população atendida. Estas pessoas foram contempladas com informações repassadas através do lúdico com as apresentações do Grupo de Teatro Reciclar e as Oficinas de Reaproveitamento de Materiais Recicláveis, bem como através do formal, por meio de Palestras, Aulas de Campo e da Implantação do Programa Interno de Coleta Seletiva (PICS), objetivando atender aos médios e grandes geradores destes materiais. É válido salientar que o referido programa teve uma adesão considerável se comparado a 2006, com 48 implantações em 2006 contra 68 em 2007.

Dentro da área administrativa, podemos destacar:

Em janeiro houve a entrega dos Equipamentos de Proteção Individual – EPI e Equipamentos de Proteção Coletiva – EPC pelo SESMT; em abril teve início o aperfeiçoamento na área de informática e na manutenção dos equipamentos; em maio começou o trabalho de manutenção e melhoramento no prédio sede da Companhia e no pátio externo; em junho foram realizados consertos na Usina de Lixo de Cidade Nova; em julho procederam-se cortes na despesa com os celulares, cortes na cota de combustível, diminuição da frota de veículos locados e implantação da iluminação da Usina de Cidade Nova; no mês de agosto foi criada uma sala com 02 (dois) estagiários para dar apoio aos encarregados dos trechos na Usina de Cidade Nova; em setembro foi concluído o conserto em uma caçamba da Empresa que se encontrava sem uso há anos, voltando a ser utilizada, bem como o conserto em uma ambulância que se encontrava sem condições de uso, a qual foi reintegrada à Companhia e entregue ao setor de Serviços Especializados em Engenharia de Segurança e em Medicina do Trabalho – SESMT; finalmente, em outubro destacamos os consertos, manutenções e trocas de equipamentos de informática para os setores da empresa e os cortes e controle de gastos nas áreas administrativa e operacional.

Nestes Termos apresentamos o relatório da diretoria
A DIRETORIA

BALANÇO PATRIMONIAL
(em reais)

	31 de dezembro de 2007	2006
ATIVO		
CIRCULANTE		
Disponibilidades	343.377	1.374.147
Almoxarifado	243.523	101.787
	590.900	1.475.934
ERMANENTE		
Imobilizado, Liquido	4.109.995	4.268.204
	4.700.895	5.744.138
PASSIVO		
CIRCULANTE		
Fornecedores	4.773.840	4.850.782
Credores Diversos	-	29.187
Folha de Pagamento	322.410	1.753.930
Obrigações Sociais	1.664.104	1.394.555
Obrigações Fiscais	718.694	593.826
Honorários a Pagar	90.630	90.630
	7.569.678	8.712.910
EXIGÍVEL A LONGO PRAZO		
Obrigações Sociais	69.267.293	67.655.950
	69.267.293	67.655.950
PATRIMÔNIO LÍQUIDO		
Capital Social	1.975.204	1.975.204
Reserva de reavaliação		1.781.7860450
Prejuízos Acumulados	(75.892.730)	(74.381.376)
	(72.136.076)	(70.624.722)
	4.700.895	5.744.138

DEMONSTRAÇÃO DO RESULTADO
(em reais)

	2007	31 de dezembro de 2006
RECEITAS		
Subsídios Municipais	83.941.174	83.497.505
Taxa Limpeza Urbana	16.184.431	14.782.243
Receitanão Operacional	3.141.023	49.291
	103.266.628	98.329.039
CUSTOS DOS SERV.PRESTADOS	(62.091.991)	(76.982.670)
Lucro Bruto	41.174.637	21.346.369
DESPESAS OPERACIONAIS		
Administrativas	(37.098.693)	(18.875.225)
Tributárias	-	(344.855)
Financeiras	-	(245.020)
Depreciação	(158.209)	(158.209)
Variações Monetárias Passivas	(5.429.089)	(4.056.250)
	(42.685.991)	(23.679.559)
PREJUÍZO OPERACIONAL	(1.511.354)	(1.511.354)
PREJUÍZO DO EXERCÍCIO	(1.511.354)	(1.511.354)

Demonstração das Mutações do patrimônio Líquido em 31 de Dezembro 2007

	CAPITAL SOCIAL	CORREÇÃO MONETARIA
SALDOS EM 31.122006	1.975.204	-
Aumento de Capital-AGO/AGE	-	-
Prejuízo do exercício	-	-
SALDOS EM 31.122007	1.975.204	-

CAPITAL REALIZADO ATUALIZADO			
CAPITAL CORRIGIDO	RESERVASDE REAVALIAÇÃO	PREJUIZO ACUMULADOS	TOTAL
1.975.204	1.781.450	(74381.376)	(70624.722)
-	-	(1.511.354)	(1.511.354)
-	1.781.450		
1.975.204	1.781.450	(75.892.730)	(72.136.076)

Demonstração das Origens e Aplicações de Recursos (em reais)

	exercício findo em 31 de dezembro de 2007	2006
APLICAÇÕES DE RECURSOS		
Prejuízo do exercício	1.5143540	2.333.190
Depreciação	(158.209)	(158.209)
	1.353.145	2.174.981
Aquisições do imobilizado	-	-
Redução do exigível a longo prazo	(1.611.343)	(2.313.226)
	258.198	138.245
DEMONSTRAÇÃO DA VARIAÇÃO DO CAPITAL CIRCULANTE LÍQUIDO:		
Representado por:		
Aumento(redução) do ativo circulante	(885.034)	(855.404)
Aumento do passivo circulante	1.143.232	993.649
REDUÇÃO DO CAPITAL CIRCULANTE LÍQUIDO	258.198	138.245

NOTAS EXPLICATIVAS ÀS DEMONSTRAÇÕES CONTÁBEIS
em 31 de dezembro de 2007

1.CONTEXTO OPERACIONAL - Autorizada pela Lei Municipal nº. 2.359, de 28 de agosto de 1979, a Companhia tem como atividade preponderante a limpeza das vias públicas e coleta de lixo domiciliar e industrial, inclusive sua destinação final. 2- APRESENTAÇÃO DAS DEMONSTRAÇÕES CONTÁBEIS - As demonstrações contábeis foram elaboradas de acordo com os princípios contábeis previstos na Lei nº. 6.404/76, e resultam da simples acumulação de valores nominais, seguindo as práticas contábeis descritas na nota 3. De acordo com a Lei nº 9.249/95, as demonstrações contábeis do exercício findo em 31 de dezembro de 2007 deixaram de contemplar os efeitos da correção monetária das contas integrantes do Ativo Permanente, e do Patrimônio Líquido 3. PRINCÍPIOS E PRATICAS CONTÁBEIS - O resultado é apurado pelo regime contábil de competência de exercícios. a) Critérios gerais de avaliação. Classificação de Ativos Realizáveis e Passivos Exigíveis. É utilizado o prazo de 360 dias para classificação entre circulante e o longo prazo. Estoques - Os estoques são determinados ao custo de compra inferior aos custos de reposição ou aos valores de realização. O consumo é valorizado pelo preço das primeiras entradas (PEPS). – O imobilizado(Bens Móveis) estão avaliados ao custo de aquisição menos depreciação acumulada. O Imobilizado(Bens Imóveis – Terrenos e Edificações) estão avaliados pelo custo de aquisição menos a depreciação correspondente. Prejuízo por ação é determinado considerando as ações em circulação nas datas dos balanços.

5. IMOBILIZADO

	Custo Corrigido	R$ 2007 Depreciação Acumulada	Valor Residual	2006 Valor Residual
Terrenos	2.610.250	-	2.610.250	941.309
Edificações	1.749.398	989.299	760.099	712.410
Instalações	28.219	28.219	-	-
Veículos	2.199.038	2.199.038	-	-
Máquinas e Equipamentos	2.468.337	2.468.337	-	-
Ferramentas	4.323	4.323	-	-
Móveis e Utensílios	212.668	212.668	-	-
Tratores e Maq. Pesadas	1.111.734	1.111.734	-	-
Obras Complementares	827.421	252.856	574.565	606.257
Equip. de Informática	5.019	5.019	-	-
Usina de Lixo	1.558.013	1.076.513	481.508	543.197
	12.774.420	8.348.006	4.426.214	2.803.173

6. ESTOQUES

	R$ 2007	2006
Peças e acessórios	685	779
Material de expediente	3.789	11.137
Fardamentos	19.622	19609
Materiais diversos	219.427	50.262
	243.523	101.787

7. FOLHA DE PAGAMENTO

	R$ 2007	2006
Salários a Pagar	-	294581
Indenizações	-	877
Consignações	322.410	1.458.472
	322.410	1.753.930

8. OBRIGAÇÕES SOCIAIS

	R$ 2007	2006
INSS	1.083527	1.205 030
FGTS	580.577	300.545
	1.664.104	1.394.555

9. OBRIGAÇÕES FISCAIS

	R$ 2007	2006
IRRF	108 870	109.659
ISS	479.813	427.018
INSS SUBSTITUTO	129.511	57.149
	718.694	593_826

10 CAPITAL SOCIAL

O Capital social em 31 de dezembro de 2007 está composto por 1.975.204 ações ordinárias, com valor nominal de R$ 1,00. A participação da Prefeitura Municipal de Natal corresponde a 99,96% das ações ordinárias com direito a voto.

DIRETORIA

JOSENILDO BARBOSA DE LIRA – Diretor Presidente
HERMANN MARINHO PAIVA – Dir. Adm. e Financeira
DIOGO HENRIQUE DOS SANTOS SILVA – Dir. de Operações

TARCÍSIO FERREIRA CHAVANTE
Tec. Cont. CRC\RN 3.362

PARECER DO CONSELHO FISCAL

Os membros do Conselho Fiscal da URBANA - COMPANHIA O Conselho Fiscal da URBANA - Companhia de Serviços Urbanos de Natal, examinou o Relatório da Administração, as Demonstrações Contábeis, que abrange o Balanço Patrimonial, a Demonstração de Resultado, a Demonstração das Mutações do Patrimônio Líquido, a Demonstração das Origens e Aplicação de Recursos, as Notas Explicativas, relativas ao exercício encerrado de 2007. Com base no parecer e relatório apresentados pela Almir Auditoria e Consultoria Contábil S/C, e nos esclarecimentos convincentes prestados na reunião pelo auditor independente e nas recomendações consignadas nos documentos mencionados, o Conselho é de opinião que os atos dos administradores por ele examinados foram praticados de acordo com as normas legais e refletem adequadamente, a posição patrimonial, do resultado e financeira da Empresa, em 31 de dezembro de 2007, razão pela qual se manifesta favorável à sua aprovação na Assembléia Geral dos Acionistas.

Natal (RN), 08 de Abril de 2008

REGINA AUGUSTA COSTA DRUMOND
Presidente
REJANE DE FÁTIMA M. DOS SANTOS
Membro
TASIA REGINA A. MAIA DE MELO
Membro

PARECER DO CONSELHO DE ADMINISTRAÇÃO

Examinado o Relatório Anual da Administração, o Balanço Patrimonial, a Demonstração do Resultado do Exercício, a Demonstração das Origens e Aplicações de Recursos, a Demonstração das Mutações do Patrimônio Líquido, complementados pelas Notas Explicativas às Demonstrações Contábeis, na conformidade da Legislação Societária, correspondente ao exercício encerrado em 31/12/07, acata o parecer do Conselho Fiscal e, é de opinião que os referidos documentos atendem às disposições estatutárias e legais, merecendo a aprovação da Assembléia Geral Ordinária.

Natal (RN), 23 de Abril de 2008.

MARIA DO SOCORRO VELOSO DE ANDRADE GALVÃO
Presidente

WALDENIR XAVIER DE OLIVEIRA
Membro

MARIA VIRGINIA FERREIRA LOPES
Membro

OÁO FELIPE DA TRINDADE
Membro

TERTIUS CÉSAR DE FREITAS PINHEIRO
Membro

Santa Rita - 30 anos

Neste sábado, o Santa Rita, tradicional equipe de Nova Descoberta, estará completando 30 anos. Festa dupla, que será marcada pela estréia no Campeonato do bairro. O Santa é um time familiar, destas coisas bonitas que normalmente a gente só vê mesmo no amadorismo desinteressado, feito mesmo por amor. O certame de Nova Descoberta mantém acesa a chama da motivação especial pelo esporte feito em casa, com apoio dos vizinhos, da comunidade. Cada clássico rende uma semana de conversa nos bares, nas esquinas. Douglisvan, cunhado de André Marron, craque de bola que já foi personagem do nosso Memória do Esporte, e que foi cria do Santa Rita, é quem cuida do time, com o apoio do tio e da madrinha do ex-artilheiro do Alecrim, América e vários clubes. Baiquinha, o atacante pentacampeão estadual, que brilhou nos três grandes de Natal, e no futebol português, foi outro que saiu das bases do Santa. Quem não se lembra de João Matias, ex-América, e Rio Branco de Americana; Joelson, meia habilidoso que já desfilou seu talento em vários clubes; e Erijânio, ex-América, que hoje cuida de um projeto de categorias de base da cidade de Arês, todos eles foram lapidados no time de Nova Descoberta. Segundo André Marrom, hoje professor de futebol, a equipe, campeã do ano passado, vai em busca do bicampeonato do bairro. A programação pelos 30 anos deve sacudir toda a comunidade.

DribleCurto

edmo@diariodenatal.com.br



EDMO SINEDINO

• Marcelinho Carioca deu entrevista no programa Hoje em Dia da Record. Foi uma pérola, e deve render horrores. Ele contou que Luxemba deu em cima de uma garota no hotel onde eles estavam concentrados, mas a moça recusou a proposta e disse que estava querendo o telefone dele, Marcelinho. Baixaria da grossa.

• Joel Santana está sendo tratado com indiferença pelos torcedores e imprensa da África do Sul. Um site destaca que ele está sendo chamado de sr. ninguém, pois não seria conhecido. Pra África do Sul Joel já é coisa demais.

• O goleiro Rogério Ceni segue fazendo escola. Bruno fez gol, Tiago já fez vários, e isso é para que a parte tola da imprensa veja que o sãopaulino não é para ser tratado como supergoleiro.



Show de verdade

Quem não viu as maravilhas que o narrador Luís Alfredo alardeou à tarde sobre Cristiano Ronaldo, Tevez, Rooney, Messi, Henri, e outros, na partida Barcelona x Manchester United, viu Edmundo fazer à noite.

Show de bola

O Animal deu um baile na partida contra o Criciúma. Lá sim, foi futebol do melhor. Mas os comentaristas preferem endeusar Riquelme. Nos programas de esporte depois, sobre o vascaíno, a referência foi mínima. Um absurdo.

Rival do América

O Criciúma: o primeiro adversário do América na Série B, é um time totalmente força. Se for jogar contra ele "apostando corrida" vai perder feio. Tem que dosar, tocar a bola, fazê-la girar para vencer a correria do Sul.

O Paraná

O Paraná venceu o Internacional de 2 a 0 em casa. Esses times, eu já sabiam, são todos iguais. Entram só para se defender, só sabem mesmo se defender, e quando o adversário é qualificado são goleados. 5 a 1.

Golaço de Berg

Um golaço do mossoroense Berg, hoje no Náutico, marcou a boa vitória do time Timbu pernambucano sobre o Atlético Mineiro, 3 a 2. Foi um petardo de fora da área. E Lori Sandri passou por aqui e nem levava o rapaz sequer no banco...

Passe de Souza

No mesmo jogo, o talento de Souza reapareceu. O potiguar entrou em campo, deu ritmo ao Galo e fez um passe genial para Danilinho marcar o segundo gol da equipe. Aquele que pode ser o da classificação. A imprensa não viu.

FLÁVIO OLIVEIRA

Irmão de árbitro vetado apita 1º jogo da final

A FPF (Federação Paulista de Futebol) anunciou ontem que o árbitro Luiz Flávio de Oliveira apitará o primeiro jogo da decisão do Campeonato Paulista, entre Ponte Preta e Palmeiras, domingo, no estádio Moisés Lucarelli, em Campinas.

O juiz da decisão é irmão de Paulo César de Oliveira, que chegou a ser "barrado" pelos palmeirenses após validar um gol de mão do atacante são-paulino Adriano no primeiro jogo das semifinais.

Luiz Flávio de Oliveira foi o vencedor de sorteio que tinha também os nomes de Flávio Rodrigues Guerra e Rodrigo Braghetto.

Na última semana, durante o sorteio dos árbitros para as semifinais da competição, cerca de 30 integrantes de torcida organizada palmeirense foram até a sede da FPF acompanhar o sorteio para o segundo jogo contra o São Paulo.

Após discutirem e trocarem empurrões com os seguranças, eles pularam as catracas e entraram no local da reunião. A entidade registrou um boletim de ocorrência. Ontem, dois torcedores da mesma organizada estiveram presentes para acompanhar o sorteio. O Coronel Marcos Marinho, presidente da Comissão de Arbitragem, solicitou a presença de policiais e uma viatura.

Além de Oliveira, o Palmeiras também protestou anteriormente contra a indicação para o sorteio de José Henrique de Carvalho, que foi um dos três árbitros indicados a apitar o segundo jogo da semi.

COM MOSLEY

FIA lança campanha anti-racismo na F-1

A FIA (Federação Internacional de Automobilismo) lançou ontem, em Barcelona, na Espanha, uma campanha contra o racismo, no mesmo circuito onde o piloto negro Lewis Hamilton, da McLaren, teria sofrido xingamentos preconceituosos em fevereiro. O GP da Espanha de F-1 será disputado neste domingo.

O presidente da entidade, Max Mosley, que aparece na campanha, declarou que o que mais o atraiu para o automobilismo foi que "ninguém se preocupava com o seu passado, raça, gênero ou religião; o que importava era o quanto você era rápido".

Esta foi uma das primeiras aparições em público do presidente da FIA, envolvido em um escândalo sexual após um tablóide britânico divulgar imagens suas em uma orgia com prostitutas e acusá-lo de nazismo —ele é filho de Oswald Mosley, líder fascista na Inglaterra entre os anos 20 e 40.

Campanha

A campanha "Everyrace" (um trocadilho com a palavra "every", que significa "toda", com "race", que pode significar tanto "corrida" quanto "raça") foi divulgada por meio de um site onde os visitantes podem demonstrar seu apoio à iniciativa da entidade.

O objetivo da FIA é de retratar diversos rostos de pessoas envolvidas na categoria para ilustrar a diversidade de raças e mostrar que o esporte é aberto a todos.

Diversos pilotos, como Felipe Massa, Kimi Raikkonen, Lewis Hamilton e Heikki Kovalainen, deram suas mensagens de apoio à campanha. Desafeto de Mosley, o chefe da McLaren, Ron Dennis, também elogiou a iniciativa da FIA.

RACISMO

No início de fevereiro, durante treinos livres da categoria no circuito da Catalunha, o público espanhol hostilizou Hamilton toda vez que o inglês apareceu nos boxes da McLaren.

Além de gritos, os torcedores pregaram faixas contra o piloto, o primeiro negro a pilotar um F-1. A segurança expulsou duas pessoas do autódromo, e as faixas foram retiradas.

Na ocasião, a FIA ameaçou retirar as duas provas espanholas do calendário (GPs da Espanha e Europa, este segundo em Valência) se as manifestações se repetissem.

ALTA ATACANTE É UMA DAS ARMAS DO S. PAULO NA TAÇA LIBERTADORES

Adriano: 'Sinto falta do futebol italiano'

Adriano cumpriu seu objetivo no São Paulo: deixou a vida conturbada de Milão para trás, voltou a fazer gols e reencontrou a paz. Agora, está pronto para retornar à Itália depois da Libertadores e espera conquistar um lugar novamente no Internazionale. A conclusão é do próprio jogador, em entrevista ao jornal "La Gazzetta dello Sport".

- Sinto falta do futebol italiano, dos meus amigos e da minha vida lá. É um bom lugar para viver. Quero uma nova chance no Inter, devo muito a Massimo Moratti. O presidente me disse para fazer o que for melhor para mim. Acho que ele ficará feliz como as coisas estão indo - diz.

O Imperador revela que mantém contato com alguns jogadores do Inter, como Mario Balotelli e Zlatan Ibrahimovic, atletas que podem ser seus parceiros de ataque na equipe.

- Quando eu voltar à Itália, quero muito jogar com Balotelli e Ibrahimovic. O Mario me liga sempre e tenho ótima relação com Ibra. Espero convencer o técnico a me escalar - afirma.

SEM PROBLEMA

O brasileiro garante que não tem nenhum problema com Roberto Mancini, treinador que o barrou no Inter e acabou sendo responsável pelo seu empréstimo ao São Paulo.

- Não tenho nada contra ele. Só disse que esperava que ele me ajudasse a sair da má fase. Se o Mancini pedir para eu ficar no Inter, eu ficarei. Quero forçá-lo a me escalar - conclui.

vipComm/Divulgação



Atacante brilha no São Paulo, mas demonstra vontade de voltar para a Inter

Rogério prevê crescimento do time

Após o São Paulo superar o Atlético Nacional, da Colômbia, por 1 a 0, no Morumbi, na quarta-feira, e assegurar a liderança do Grupo 7 da Taça Libertadores-2008, o goleiro Rogério Ceni reconheceu que a equipe não jogou um futebol bonito, mas afirmou que o time vai crescer nas oitavas-de-final da competição. O adversário será o Nacional, do Uruguai.

"O time não chegou ao seu limite e irá melhorar. Com os jogadores que poderão ser inscritos na próxima fase, a equipe poderá ser reforçada", disse o goleiro.

Questionado se a diretoria precisa contratar reforços, Rogério falou que o São Paulo "necessita sempre de bons jogadores". "Agora o Muricy e a diretoria vão decidir isso", falou.

O zagueiro Alex Silva, autor do gol decisivo na quarta-feira, falou que o cansaço atrapalhou o time contra o Atlético Nacional.

Muricy elogia ambiente do tricolor

Após a vitória de 1 a 0 sobre o Atlético Nacional-COL na quarta-feira, onde o São Paulo assegurou a classificação para as oitavas-de-final da Taça Libertadores (enfrentará o Nacional-URU), o técnico da equipe, Muricy Ramalho, elogiou o ambiente do grupo e diz que o time se acertará em campo.

"A gente vai ajeitar este time, pois teremos tempo. O nosso ambiente é muito bom", declarou Muricy.

O triunfo no Morumbi deu ao São Paulo a classificação em primeiro lugar no Grupo 7, com 11 pontos, três à frente do Atlético Nacional. Apesar disso, o treinador acha que a equipe buscou de forma excessiva o jogo aéreo.

"A gente estava jogando muito pelo alto, e não por terra. Claro que está todo mundo jogando mais ou menos assim, mas temos de melhorar. É que não temos grandes passadores. O time joga muito na força, na bola parada", declarou Muricy.

DECISÃO

Guedes vai pedir marcação individual sobre Valdivia

O treinador da Ponte Preta, Sérgio Guedes, deve preparar uma marcação especial sobre o meia palmeirense Valdivia na partida de domingo, em Campinas, pela decisão do Campeonato Paulista. "Vamos ter uma marcação forte. O Valdivia é um grande jogador, mas o Palmeiras tem outros jogadores que precisam de atenção também", disse o técnico, que estuda os substitutos dos quatro desfalques que terá para o primeiro jogo da decisão.

Os ingressos para a torcida da Ponte começaram a ser vendidos ontem, a partir das 10h, somente nas bilheterias do Moisés Lucarelli.

Deda se irrita com presidente do SP

O volante Deda, da Ponte Preta, se irritou com a ironia do presidente do São Paulo, Juvenal Juvêncio, e atacou o dirigente, que afirmou que o time campineiro é igual a "peru de Natal", pois morre na véspera, em referência ao favoritismo do Palmeiras na final do Estadual.

"Respeito os cabelos brancos dele. Ele deve ter mais de 80 anos e não sabe mais o que fala", disse o jogador da Ponte Preta.

O primeiro jogo entre Ponte Preta e Palmeiras pela final do Campeonato Paulista será no próximo domingo, no estádio Moisés Lucarelli, em Campinas. O jogo de volta está marcado para o dia 4 de maio, no Parque Antarctica. O Palmeiras tem a vantagem do empate.

Briga DIEGO MARADONA SELA ACORDO

Em audiência, Maradona desistiu de ação judicial contra Guillermo Cóppola, seu antigo empresário. O campeão da Copa de 1986 acusava seu ex-representante por irregularidades no controle de suas finanças. Tensa, a audiência durou duas horas, mas acabou em beijos. Porém os maiores problemas ocorreram fora do tribunal. Na saída e na chegada, o ex-craque argentino empurrou repórteres e cinegrafistas que tentavam entrevistá-lo. "Estão me pegando", gritou. E houve grupos de estudantes que o cercavam.

Antônio
Nilson Patriota

*16.12.1930 +29.03.2008

Missa de Trigésimo dia

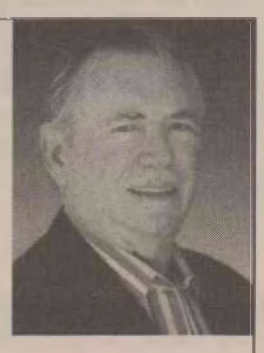

A família de ANTÔNIO NILSON PATRIOTA convida parentes e amigos para juntos se unirem em oração na missa que será celebrada pelos 30 dias de seu falecimento, no Sábado **26/04/2008** às **19:00h**, em **Touros** na **Igreja Matriz do Bom Jesus dos Navegantes** e em **Natal** na segunda-feira **28/04/08** às **18:30h** no **Convento Santo Antônio.**

A família Patriota, agradece a todos que comparecerem a este ato de fé cristã.

LENILSON DE AZEVEDO MARIZ



MISSA DE 7º DIA

★12.01.1959 ✞19.04.2008

Maturineta Morais da Nóbrega Mariz (esposa); Tayrine Nóbrega Mariz e Telyze Nóbrega Mariz (filhas); Luiz Agatângelo Neto (in memoriam), Maria Eliza de Azevedo (in memoriam) pais, irmãos, tias, primos, sogro e cunhados convidam parentes e amigos para participarem da missa de 7º dia que será celebrada em sufrágio da alma do nosso querido e inesquecível LENILSON amanhã, dia 26.04.2008 (sábado), às 16 horas, na Igreja de Santa Rita de Cássia, na Praça Itamaracá s/n, em Ponta Negra.

EUNICE CAMPOS FREIRE
(SANDRA MARIA)



MISSA DE 7º DIA

NILSON FREIRE, KATIENNE, KALYNA, KALEB (filhos); netos, genro, nora, irmãos e demais familiares convidam parentes e amigos para participarem da MISSA DE SÉTIMO DIA, que será celebrada em sufrágio da alma de EUNICE CAMPOS FREIRE, hoje, dia 25 (sexta-feira), às 19 horas, na Igreja Bom Jesus da Dores, na Ribeira.

Antecipadamente, agradecem a todos que comparecerem a esse ato de fé e piedade cristã.

12

PREÇOS ALTA FAZ VENDAS DE ÁLCOOL DESPENCAREM
ECONOMIA, CAPA

BOULEVARD O ENCONTRO DAS LEGENDAS DA MÚSICA POPULAR
MUITO, CAPA

ASSINE O DN SERIDÓ
4009 0220

DIÁRIO DE NATAL
ESPORTES
NATAL, SEXTA-FEIRA, 25 DE ABRIL DE 2008
Editor: edmo@diariodenatal.com.br

LOTERIAS

MEGA-SENA	Conc.: 962
02 - 11 - 40 - 48 - 49 - 55	
LOTOMANIA	Conc.: 817
05 - 06 - 07 - 12 - 13 - 20 - 28 - 29 - 44 - 47	
49 - 52 - 54 - 55 - 59 - 60 - 83 - 86 - 91 - 93	
QUINA	Conc.:1887
16 - 17 - 45 - 50 - 62	
DUPLA SENA	Conc.: 646
1º Sorteio:	02 - 10 - 30 - 31 - 46 - 47
2º Sorteio:	02 - 22 - 29 - 32 - 34 - 43

Divulgação



Os motores voltam a roncar neste domingo com a 3ª e 4ª etapa do Estadual

KART

Campeonato Potiguar terá mais duas etapas

O Kartódromo da Cidade de Natal será palco, neste domingo (27), de mais duas rodadas do Campeonato Potiguar de Kart. A 3ªe 4ªetapas da competição terão as categorias: Cadete, Júnior, Graduados, Sênior mais Fórmula-4 e Fórmula-4 Light. A competição terá início às 10h, e retorna às 14h. A realização é da Evolution Competições com supervisão da Federação Potiguar de Automobilismo (FPA).

Cerca de 40 pilotos são esperados para mais uma rodada dupla valendo pontos para o Campeonato. Quem saiu na frente na primeira etapa foi Marcelo Gama, Silvia Helena, Luiz Henrique Moura, Vitttorio Marzocchi, Márcio Thyalles e Raphael Araújo, campeões nas duas rodadas. A Fórmula 4 Light, que substituiu este ano a Rental de 2007, continua como destaque e promete ser uma das mais disputadas, com a única mulher do campeonato, a kartista Sílvia Helena.

A expectativa da FPA é que a prova deste domingo seja mais tranqüila em comparação com a do dia 30 de março, marcada pelas fortes chuvas. "Se o tempo ajudar, com certeza, a prova exigirá mais dos carros dos kartistas, do que das habilidades de pilotagem, que foram essenciais na abertura do campeonato", afirma o Diretor de Kart da FPA, Marcello Conrado.

A pontuação será também de 11 pontos para o primeiro colocado, nove para o segundo e oito para o último. O Campeonato atrairá pilotos de estados vizinhos, principalmente Pernambuco e Paraíba, em busca de mais experiência na modalidade, além de contar com os nomes já conhecidos no Estado. Mais informações sobre as competições podem ser adquiridas através do www.fpam.org.br ou pelo telefone (84) 3206-5870.

JUSTIÇA? O CONTRATO DO ATACANTE VAI ATÉ O FINAL DA TEMPORADA

Leandro Amaral perde briga e retorna ao Vasco

Leandro Amaral perdeu a batalha com o Vasco. Ontem, o atacante esteve em São Januário, se reuniu com o departamento de futebol e decidiu pela sua permanência no clube cruzmaltino. O seu contrato vai até o fim deste ano.

Leandro Amaral perdeu a "queda de braço" e se reapresenta ao Vasco nesta sexta-feira.

O jogador fará exames médicos na sexta-feira, em São Januário, e ficará à disposição do técnico Antônio Lopes para a seqüência da Copa do Brasil. O Vasco está classificado às quartas-de-final da competição.

"Ele tem contrato registrado para atuar na Copa do Brasil e assim será feito. Não estou querendo ouvir propostas de outros clubes, mas é evidente que o Vasco pode receber algumas. Mas, na atual situação, a probabilidade de eu aceitar é muito pequena", disse Eurico Miranda, em entrevista à Rádio Tupi.

Porém, antes do acordo de ontem, o Fluminense, há cerca de duas semanas, acenou com a possibilidade de ficar com Leandro Amaral. Porém, Eurico Miranda rechaçou qualquer possibilidade de negócio com o Tricolor das Laranjeiras.

O imbróglio entre Leandro Amaral e Vasco começou em dezembro de 2007. Para ser jogador do Fluminense, o atacante entrou na Justiça e conseguiu uma liminar. Já o Vasco, alegando quebra de contrato, pedia o valor da rescisão para liberá-lo (R$ 9,04 milhões).

VipComm



O atacante vai ter suportar Eurico Miranda até o final desta temporada

DESMONTE

América anuncia dispensa de Paulo Rangel e Michel

A diretoria do América anunciou ontem à noite a dispensa dos jogadores Paulo Rangel, atacante, e Michel Mineiro, meia. O time rubro, no entanto, ainda não definiu o nome do novo treinador da equipe, permanecendo o mistério.

Alex Padang, dirigente que está na linha de frente dos contatos, acredita que deve anunciar o novo treinador no domingo. Antes, eles permanecem se reunindo, traçando planos visando a organização da equipe para Série B do Brasileiro, como também analisando prováveis contratados.

Alguns nomes continuam sendo comentados na cidade. No Rio Grande do Sul, a imprensa sinaliza que o rubro natalense deve mesmo contratar o técnico Paulo Porto, que dirigiu o Internacional de Santa Maria.

Porto dirigiu a equipe na subida para a série A do Gauchão, fazendo campanha muito elogiada e surpreendente até certo ponto, chegando às semifinais diante do Juventude.

Maurício Simões, e Luiz Carlos Cruz, e até Celso Teixeira são citados como treinadores cotados para assumir o América.

Ana Amaral/DN

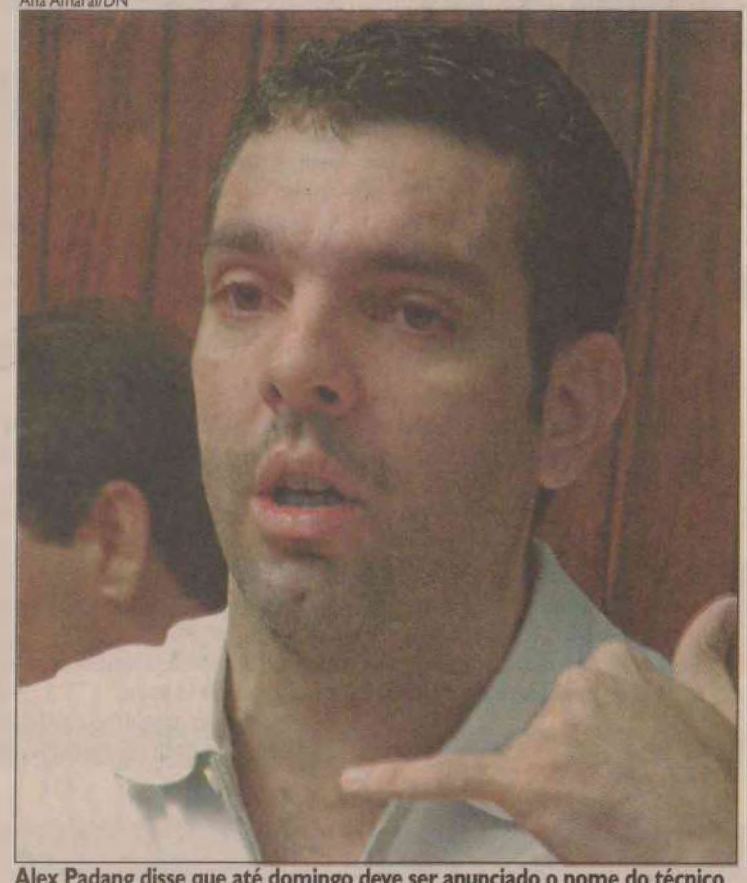

Alex Padang disse que até domingo deve ser anunciado o nome do técnico

AUTOMOBILISMO

Para Barrichello, Honda está perto da zona de pontuação na F-1

O brasileiro Rubens Barrichello declarou ontem, primeiro dia de atividades da F-1 para o GP da Espanha, que acredita que sua equipe, a Honda, possa chegar na zona de pontuação na etapa da Catalunha, neste domingo.

"Estamos bem perto dos pontos. Não sei quanto as outras equipes evoluíram, porque na semana passada [quando as equipes fizeram uma sessão de treinos livres em Barcelona] foi muito difícil de analisar, com pneus slicks e pilotos com menos ou mais combustível. Mas o carro está definitivamente melhor", comentou Rubens.

Nas três primeiras corridas do ano —Austrália, Malásia e Bahrein—, a Honda não conseguiu chegar aos pontos. Já Rubens Barrichello, que passou 2007 sem chegar na zona de pontuação, não se classifica entre os oito primeiros de uma corrida desde o GP do Brasil de 2006, quando ficou em sétimo e pontou pela última vez.

"Tivemos melhoras e espero que isso nos coloque entre os dez primeiros no grid em todas as corridas, o que nos levará aos pontos", acrescentou.

Divulgação



Durante toda a semana a Escola Espaço Educação realizou o jogos internos, com a coordenação do professor Márcio Esteves. Os alunos participaram das modalidades futsal, cabo de guerra, basquete, bandeirinha, handebol, caça ao tesouro e natação, a equipe campeã foi o Fogo, em todas as modalidades. Os jogos internos é uma forma de treino para o JEI'S - Jogos Escolares Integrados, que no ano passado, a escola ficou em primeiro lugar.



edmo@diariodenatal.com.br

Leitor Diário

● *Amigo Edmo,*

A Federação de Ginastica do Estado estará realizando sábado, dia 26, no Colegio Imaculada Conceição a abertura do calendário anual da FNG, com um grande festival de Ginástica, com início previsto para às 9h, a entrada será 05 cupom fiscais. Para tanto queria saber do amigo se haveria possibilidade de divulgar esse evento.

Fico muito grata pela atenção.

Fátima Albuquerque

● *Observe o numeral 2 no e-mail novo. O anterior foi cancelado sumariamente sem nenhum aviso prévio. Depois da raiva e do susto, quando tive acesso a internet pude ver que a besteira do jogador e dos policiais lá em Mossoró, contemplada no Brasil inteiro , fez escola, desta feita a nossa tromba d'água desta manhã e o assalto surpreendente à Base Aérea de Natal.*

Meu amigo, mais nem por ser dia do Jorge de Capadócia?

Alecrim,

Sal grosso.

Defumador,

Bispo Macedo,

Pai Xangô e Mãe Jurema,

êpa rê, meu pai!

Sai urucubaca. até parece praga do cavalo que saiu no martelo agalopado.

Amauri de Carvalho

VAINER E EDER

Reforços do ABC para a Série B só devem chegar semana que vem

Os jogadores Vainer e Éder só devem chegar a Natal na próxima semana, de acordo com que informou ao DN Online na tarde desta terça-feira o presidente do ABC Judas Tadeu. O dirigente que viajou a Mossoró para apoiar o grupo na primeira partida decisão contra o Potiguar, disse que o foco agora é o título.

"Paramos tudo em virtude desta decisão. Fui a Mossoró apoiar o grupo. Queremos conquistar este título e para isso será necessário muita determinação e superação, uma vez que o Potiguar vem demonstrando que é um time muito difícil de ser batido" disse Tadeu.

Em virtude disso, o dirigente disse que só a partir da segunda-feira, quando já tiver passado a disputa pelo título estadual, é que vai tratar da Série B. "O Vainer e o Éder estão acertando suas rescisões e devem se apresentar até a terça-feira da semana que vem. A partir de segunda vamos tratar de tudo isso", disse o dirigente, que ainda trabalha a hipótese de contratar um meia e um atacante.

AVIÕES

Equipe Car-kará é campeã de competição mundial

A equipe Car-kará da Universidade Federal do Rio Grande do Norte foi a vencedora da competição mundial "East Aerodesign", na categoria open de aviões de pequeno porte, realizada na cidade de Marietta, no estado da Geórgia, Estados Unidos. A competição aconteceu no período de 18 a 20 de abril. Participaram um total de 58 equipes de diversos países do mundo. Da América Latina apenas Venezuela e Brasil estavam entre os competidores.

Alguns dos requisitos necessários para a obtenção do título de vencedor da competição foi a apresentação e defesa em inglês do relatório de projeto, além das provas de vôo, como a de maior carga transportada, estabilidade no ar, menor espaço usado para decolagem e pouso. A aeronave utilizada foi do tipo monoplano.

O projeto foi coordenado por três professores do Departamento de Engenharia Mecânica, Ângelo Roncalli Oliveira Guerra, Cleiton Rubens Formiga, Raimundo Carlos Silvério Freire Júnior. A equipe é composta pelos alunos Antônio Calmon de Araújo Marinho, Antônio Marcos Medeiros, Bruno do Nascimento e Silva, Gabriela Fernandes de Moura Gomes, Gustavo de Araújo Barros, Josiane Maria de Macedo Fernandes, Pedro Lucas Serafim Fernandes, Ramsés Otto Cunha Lima e Raphael Dantas de Araújo.

O professor Ângelo Roncalli ressalta que mais importante que o título é a oportunidade que cada aluno tem de colocar em prática os conhecimentos adquiridos nas várias disciplinas do Curso de Engenharia Mecânica da UFRN. A equipe chegou de viagem na última terça-feira.

VOLVO TRUCK VEÍCULOS PESADOS MOVIDOS A ENERGIA E DIESEL
PÁGINA 2

PAINEL PAULO MACÊDO E AS NOVIDADES AUTOMOBILÍSTICA
PÁGINA 2



DIÁRIO DE NATAL
VEÍCULOS
NATAL, SEXTA-FEIRA, 25 DE ABRIL DE 2008

HONDA ELEGÂNCIA, LUXO E CONFORTO SÃO ALGUMAS CARACTERÍSTICAS DO MODELO, CONSIDERADO DE ALTO NÍVEL

Fabricado no Japão chega ao Brasil o novo Accord 2008

Profundamente reestilizado, a versão 2008 do Accord é trazido do Japão pela Honda, disponibilizando mais potência, o design mais moderno e o pacote tecnológico inovador. É um sedan de luxo de alto nível.

Algumas características estão ainda mais acentuadas. Elegância, luxo e conforto, entre outras. A oitava geração do Honda Accord é praticamente um outro carro. São inúmeras transformações que demonstram essa afirmação. Do design externo e espaço interior à sua potência e à aplicação de sistemas inovadores. O modelo será responsável por elevar o segmento sedã de luxo a um nível superior dentro da indústria automotiva.

A oitava geração do Accord, a quinta importada para o Brasil, pode ser considerada a maior evolução em toda sua história. A versão EX V6, por exemplo, recebeu um motor de 278 cv de potência, o que representa um acréscimo de 38 cv em comparação com a sétima geração. E mais: vem com a avançada tecnologia VCM2 (Variable Cylinder Management), que tem a responsabilidade de identificar a necessidade de utilizar 3, 4 ou 6 cilindros do motor. Com isso, se torna mais econômico e consegue reduzir a emissão de gases poluentes. A versão LX também "cresceu" e passa a ser produzida com 156 cv (antes, tinha 150 cv).

Na parte interna do veículo, um espaço amplo e confortável define muito bem as alterações. Essa nova geração passa a ter 12 cm a mais em seu comprimento. Desta forma, oferece ainda mais comodidade aos seus ocupantes. E não pára por aí. A versão EX V6, a top de linha, dispõe de um sistema de áudio premium, com espaço para seis CDs, MP3 e subwoofer, que acentua os sons graves.

A segurança é um capítulo à parte. A oitava geração do Honda Accord chega ao País com apoio de cabeça ativo, para evitar o efeito-chicote, que pode lesar a coluna em caso de acidente. Entre outros itens, também foi projetado com o Advanced Compatibility Engineering (ACE), que incorpora uma estrutura frontal interna para auxiliar na absorção e dispersão de impactos em uma grande área.

Com todos esses atrativos, a Honda Automóveis pretende aumentar sua participação na categoria de sedã de luxo. Entre 1992, início de sua importação, até o final do ano passado, foram quase 14 mil unidades comercializadas no Brasil. Com o lançamento da oitava geração, a empresa vive a expectativa de vender 2.037 unidades até o final deste ano.

MUDANÇAS EXTERNAS

Basta olhar para perceber as alterações em comparação com a geração anterior. Novos contornos realçaram o visual do modelo. Uma nova grade dianteira foi incorporada ao veículo, que recebeu um toque esportivo graças aos faróis com lentes de perfis acentuados e lanternas modernas com lâmpada única, além da ponteira do escapamento cromada (uma saída para a versão LX e duas para a EX).

Na lateral, maçanetas da cor do carro na versão LX e cromadas na versão EX V6, que conta também com teto solar elétrico e sensor de chuva que aciona automaticamente os limpadores de pára-brisa.

Seu conjunto óptico é outro atrativo. Na versão EX, temos o sistema HID (High Intensity Discharge) com faróis de xenônio (que possuem lavadores externos), regulagem automática de altura e luminosidade que acendem ao anoitecer, sem prejudicar a visão de outros motoristas. Essa versão do novo Honda Accord possui faróis de neblina e retrovisor interno eletrocrômico (antiofuscante).

Os retrovisores externos possuem luzes indicadoras de direção na versão EX e nos pára-lamas dianteiros na versão LX. No lado do passageiro, o espelho se inclina automaticamente quando acionada a ré para auxiliar no estacionamento do veículo. Até a linha das rodas de liga leve foram alteradas. A versão EX V6 passou para 17õ, o LX manteve a roda de 16õ. Um detalhe: o estepe já vem com roda de liga leve.



Interior confortável

Mais confortável, espaçoso e luxuoso. Em poucas palavras, essas poderiam ser as definições para o interior do novo Honda Accord. A começar pelo aumento em seu comprimento. O veículo está 12 cm maior do que a geração anterior. Ou seja, oferece maior espaço aos ocupantes, o que representa comodidade.

Os assentos em couro (EX V6) e em tecido (LX) foram redesenhados para oferecer o máximo de conforto. Na versão EX V6, todos os ajustes são elétricos, incluindo o apoio lombar para o motorista e regulagem de altura. Os principais controles de som e do piloto automático são integrados ao volante de couro, que também possui regulagem de altura e de profundidade.

O sistema de áudio impressiona. A versão LX será importada com CD player e MP3 integrado ao seu painel, além de 4 alto-falantes e 2 tweeters. Já a versão top de linha (EX V6) possui áudio premium com capacidade para seis CDs e MP3 que também conta com 4 alto-falantes e 2 tweeters, porém com a presença de 1 subwoofer que acentua os sons graves.

O sedã de luxo conta com apoio de braço central deslizante, que possui em seu interior tomada de força de 12V e potência de até 120 watts, além de uma entrada auxiliar P2 para tocadores de MP3. Assim como na geração anterior, a versão EX V6 será comercializada com o ar-condicionado dual-zone, com difusores para os ocupantes traseiros.

A linha Accord traz ainda diversos recursos antifurto, chave de várias funções, que conta também com o sistema immobilizer.



Modelo ainda mais potente

A motorização do novo Honda Accord demonstra o tamanho de sua evolução. O EX V6 passa a ser equipado com motor 3,5l, i-VTEC 24V (SOHC), de comando simples no cabeçote (SOHC). Alcança uma potência de 278 cv a 6.200 rpm e 34,6 kgfm de torque a 5.000 rpm. Isso significa que essa nova geração tem 38 cv a mais do que o aplicado no modelo anterior, de motor 3.0l. Com isso, torna-se um dos veículos mais potentes de sua categoria. Outra novidade que traz conforto durante a condução do modelo é o sistema de coxim ativo que melhora a sensação de vibração (ruído) do motor.

A versão LX também evoluiu. O motor 4 cilindros, 2.0l i-VTEC, 16V, SOHC ganhou 6 cv. Agora são 156 cv a 6.300 rpm e 19,3 kgfm de torque a 4.300 rpm. O sistema inteligente de controle de válvulas desenvolvido pela Honda, o i-VTEC, contribui para o ajuste contínuo do acionamento do eixo de comando das válvulas de admissão.

A transmissão automática de cinco velocidades é mesmo de série. O sistema Shift Hold Control faz uso de sensores que monitoram a posição do acelerador, bem como as variações de velocidade do veículo. O processador do sistema compara as informações com um mapa gravado no módulo eletrônico de controle do automóvel, sendo possível determinar se o veículo está em subida ou não, ajustando a marcha para melhorar as respostas e reduzir as mudanças.

Economia e dirigibilidade

Uma das novidades dessa oitava geração é a exclusiva tecnologia VCM2 (Variable Cylinder Management ou gerenciamento variável de cilindros), que foi incorporado ao Accord EX V6.

O sistema inteligente VCM2 identifica qual a melhor opção (3, 4 ou 6 cilindros), de acordo com a velocidade, a carga e o tipo de piso, sem que haja percepção da mudança durante a condução por parte do motorista. Um indicador no painel do veículo informa quando o sistema entra em ação. Tudo isso tem reflexo direto em dois temas tão relevantes. A tecnologia é responsável pela economia de combustível e, acima de tudo, reduz a emissão de poluentes, respeitando o meio ambiente.

Um novo nível de dirigibilidade. É isso que o condutor perceberá após pilotar o novo Honda Accord. A direção hidráulica apresenta respostas rápidas aos comandos, oferecendo firmeza ao dirigir em alta velocidade e mais facilidade em manobras de estacionamento aliado ao VGR (Variable Gear Ratio), direção de relação variável.

A virtude do sedã de luxo da marca também se deve aos sistemas de suspensão. A dianteira é do tipo Double-Wishbone, que compreende um grande braço inferior articulado a partir do sub-chassi dianteiro, com um braço menor superior, posicionado sobre as rodas e pneus, cobrindo toda a unidade de molas e amortecedores para articular nos apoios da estrutura do monobloco.

Esse tipo de suspensão beneficia ainda mais o controle da carroceria sob aceleração e desaceleração, a estabilidade em curvas fechadas e abertas e em manobras rápidas. Na traseira, a oitava geração do modelo recebeu o conjunto de suspensão com sistema Multilink.

O modelo dispõe, ainda, do avançado VSA (Vehicle Stability Assist), que melhora a estabilidade do veículo, aplicando força de frenagem independente a cada uma das quatro rodas e, ao mesmo tempo, interage com os sistemas de aceleração, funcionamento do motor e controle de tração. A estabilidade também é assegurada graças ao seu centro de gravidade mais baixo do que a geração anterior.



Conforto, elegância e luxo são itens que tornam o novo Accord um modelo de alto nível

O Nano vem

Tem-se falado bastante na vinda para o Brasil, para ser comercializado, do Nano, fabricado na India, pela Tata. A montadora estará com um estande agora em outubro, no Salão de São Paulo. Há uma expectativa enorme sobre esse pequenino indiano, que faz 18 quilômetros com um litro de gasolina e custará aqui três mil dólares.

O NOME É ARENA - A nova picape da Volkswagen será conhecida somente no Salão do Automóvel, em outubro. Dizem que o nome será "-Arena", e chega com o propósito de brigar no mercado com a picape Estrada, campeã absoluta. A montadora aposta no sucesso desse novo veículo.

LEITOR PERGUNTA - Tenho três e-mails de leitores desta coluna perguntando se é verdade que o Stilo da Fiat, lançado recentemente, com transmissão automatizada, um carro considerado fantástico, poderá sair de linha, em breve, substituido pelo Brava. Sinceramente, já ouvi falar sobre isso, mas confesso que não acredito nessa história. Não acredito que a Fiat prepare um carro de alto nível como o Stilo, reestilizado, apresentado recentemente à imprensa, inclusive com câmbio Dualogic, em tão curto tempo seja substituido. Repito, não acredito.

O NOVO FIESTA - Ao invés de perguntar numa revenda Ford aqui em Natal, a Salinas Automóveis, por exemplo, amigos querem saber de mim sobre a reestilização quase global do novo Fiesta, lançado recentemente na Europa, onde está sendo comercializado com enorme sucesso. Realmente o novo Fiesta está com um design profundamente lindo. Conversando com a diretoria da Ford, em São Paulo, fiquei sabendo, mais ou menos, que esse novo Fiesta será vendido no Brasil somente em 2009. Mas poderá ser visto no Salão do Automóvel de São Paulo, este ano.

FESTA DA GENERAL MOTORS

Na proxima semana a General Motors do Brasil estará realizando uma bonita festa de lançamento de seus novos produtos, na cidade mineira de Uberlândia. A imprensa nacional e sul-americana especializada já foi convocada. A GMB está prometendo muitos lançamentos e muitas novidades para este ano.

RÚTILO EM MOSSORÓ

E por falar em GMB, lembro o sucesso de vendas que vem fazendo em Mossoró, o meu amigo Rútilo Coelho, o mais premiado revendedor da Chevrolet do interior do País. Várias vezes a General Motors já levou Rútilo a diferentes partes do mundo em momentos de condecorações.

CHRYSLER FARÁ PICAPE PARA NISSAN

Chrysler e Nissan anunciaram cooperação para desenvolvimento e produção de três veículos. Além do sedã mexicano baseado no Tiida, que será vendido pela montadora americana em países da América do Sul, inclusive o Brasil, haverá uma picape grande e um compacto. A Chrysler fará o utilitário, que será vendido em 2011 como modelo da Nissan. É provável que compartilhe arquitetura com a Ram, picape grande da Dodge e seja vendida no Brasil. Já o compacto será feito pela Nissan para a Chrysler a partir de 2010. Está confirmado para EUA e Europa, mas também será destinado a outros mercados. A marca também venderá o Jeep Wrangler quatro-portas no País ainda este ano.

NOVO BRAVO ARRANCA SUSPIROS NO FORO ITÁLICO



O lançamento do Bravo feito pela Fiat italiana, recentemente, agradou em cheio. A apresentação do modelo ocorreu no Foro Itálico, em Roma, numa festa de gala para mais de 1.600 convidados, com a participação de artistas do Cirque du Soleil. "Grande noite, grande festa, grande máquina, grande equipe. Esperamos grandes resultados", revelou o presidente do grupo Fiat, Luca de Montezemolo. Com linhas modernas e motor 1.4 turbo, o carro deve chegar ao Brasil até o ano de 2010. O novo médio-pequeno da montadora apresenta um desenho bastante ousado, rompendo qualquer ligação com o Stilo.

PainelDN



PAULO MACÊDO

paulomacedo@diariodenatal.com.br

LANÇAMENTO **VOLVO APRESENTA SEU PRIMEIRO CAMINHÃO DE COLETA DE RESÍDUOS COM MOTOR HÍBRIDO**

Veículos pesados movidos a energia

A Volvo Trucks está dando um passo importante para a comercialização de veículos comerciais pesados movidos a motor híbrido — diesel e eletricidade. Dois caminhões com esta tecnologia serão testados em operações regulares na Suécia pelas empresas de coleta de resíduos Renova e Ragn-Sells. "A rápida expansão dos preços do petróleo e um forte foco no clima tornaram a tecnologia híbrida especialmente interessante para economia de combustível", afirma Staffan Jufors, presidente e CEO da Volvo Truck Corporation.

"Esta fase de testes é o último estágio em nossa avaliação da solução híbrida antes do início da produção", revela o executivo. "Desde a apresentação de nosso primeiro veículo conceito, em 2006, percebemos um aumento sensível no interesse do mercado por esta tecnologia", completa o presidente da VTC.

A solução da Volvo é única por ser potente o suficiente para uso em veículos pesados e por ter uma relação custo-benefício melhor que outras alternativas atuais. São estas características que determinam a viabilidade comercial do veículo híbrido.

> "Esta fase de testes é o último estágio em nossa avaliação da solução híbrida antes do início da produção."
>
> Staffan Jufors
> Presidente e CEO da Volvo Truck Corporation

SILENCIOSO E LIMPO

A solução híbrida da Volvo Trucks combina um motor elétrico com um motor diesel. O motor elétrico é usado para arrancar e acelerar até 20 quilômetros por hora. Em velocidades mais altas, o propulsor diesel é ativado. Quando o caminhão pára, o motor diesel é automaticamente desligado, evitando ficar desnecessariamente em marcha lenta. As baterias dos veículos são recarregadas com a energia gerada durante as frenagens, o que faz deste sistema ideal para aplicações com repetidas paradas e arrancadas como, por exemplo, a coleta de lixo.

Os caminhões de coleta de resíduos deverão usar até 20% menos combustível e, assim, reduzir as emissões de carbono na mesma proporção. Um dos caminhões de teste está equipado com uma bateria extra que aciona o compactador e é carregada durante a noite pelo sistema elétrico principal, quando o veículo está estacionado. A redução de emissões de CO_2, neste caso, deve chegar a 30%, dando a esta abordagem um ecoefeito melhor daquele promovido por um caminhão movido a gás natural.

A energia elétrica tem a vantagem adicional de ser totalmente livre de gases de exaustão, e de ter baixo nível de emissão de ruído. Estes são certamente aspectos importantes para veículos de coleta de lixo, que freqüentemente operam em áreas urbanas durante a madrugada.

Tecnologia em aplicações urbanas

"A tecnologia híbrida desempenhará um papel preponderante no futuro à medida que aumentar o foco na questão climática e na dependência em petróleo," diz Mats Franzén, gerente de motores do departamento de estratégia e planejamento de produto da Volvo Trucks.

"Independente do combustível que vier a dominar no futuro, haverá um suprimento limitado. Tecnologias que levem à economia de combustível serão imensamente atraentes para nossos clientes, independente do tipo de aplicação", observa o executivo. Para caminhões de distribuição, o consumo de combustível poderá ser reduzido entre 20% e 30%. "Nas operações de longa distância, o percentual de redução não será tão grande, mas como estes caminhões percorrem longas distâncias, a economia de combustível será considerável", destaca o gerente.

FICHA TÉCNICA

Caminhões de coleta de lixo híbridos Volvo FE

- Motor diesel de 7 litros com 320 hp.
- O I-SAM (Motor Alternador e de Partida Integrado) serve como motor de partida, motor elétrico e alternador (120 kW).
- Unidade de controle eletrônica e conversor de tensão (CC/CA).
- Baterias de ion de lítio recarregadas pela energia gerada durante as frenagens, ou via I-SAM.
- Volvo I-Shift, sistema de troca de marchas automatizado.
- Carrocerias fornecidas pela Norba.

AVANÇO

Mistura biodiesel para caminhões

A Volkswagen Caminhões e Ônibus está testando a mistura de 5% de biodiesel ao óleo diesel convencional em três caminhões VW Worker 26.260E vendidos à fabricante de concreto Engemix em Barra Mansa (RJ). A partir deste mês, o governo federal tornou obrigatória a adição de 2% de biodiesel ao óleo diesel convencional em todo o País, e determinou testes para a mistura de 5%. Os caminhões Volkswagen transportam concreto para a construção civil, numa média de 2 mil quilômetros rodados por mês. Os testes no sul fluminense com modelos da marca, equipados com motores eletrônicos, começaram em dezembro de 2007 e durarão um ano. O óleo utilizado nos caminhões é feito de mamona, uma das matérias-primas autorizadas pelo Programa Nacional de testes de biodiesel, coordenado pelo Ministério da Ciência e Tecnologia. Todo o combustível vegetal será fornecido pela coordenação dos programas de Pós-Graduação e Pesquisa em Engenharia da Universidade Federal do Rio de Janeiro — COPPE/UFRJ. Também coopera nos testes o curso de Engenharia Mecânica do Centro Universitário de Volta Redonda — UNIFOA. Por se tratar de uma fonte renovável de energia, o biodiesel reduz as emissões de gases de efeito estufa para a atmosfera. As terras cultiváveis podem produzir uma enorme variedade de oleaginosas como fonte de matéria-prima para o biocombustível. Entre elas estão a mamona, o dendê e o girassol. O Brasil possui terra, clima, solo, enfim, todas as características para a produção de biodiesel. O cultivo das matérias-primas trará novas oportunidades para a agricultura.

Alta Roda

FERNANDO CALMON

fernando@calmon.jor.br

Orquestra desafinada

Os consumidores continuam indo às compras sem, aparentemente, se preocupar com o aumento da taxa básica de juros (Selic). Abril deve fechar com outro recorde de vendas, mas a agitação nos bastidores da indústria fervilha. Em curto prazo a preocupação se concentra na greve dos auditores fiscais. Encerrada agora depois de mais de um mês, deixa um rastro de desorganização na cadeia de importação e exportação de componentes. Além de recorrentes, essas greves trazem prejuízos graves à credibilidade do comércio exterior do País.

Os reflexos na produção de veículos serão sentidos nas próximas semanas. Se já estava difícil encontrar o carro na versão e opcionais desejados, a dificuldade vai aumentar. Não existem sinais à vista de que a demanda deixará de superar as previsões da própria indústria automobilística. É intricado para a nova leva de compradores nos salões das concessionárias entender por que a produção deixa de acompanhar o ritmo forte da procura.

Executivos do setor costumam dizer que se trata de um bom problema: mais fácil administrar o excesso do que a falta de demanda. De fato, a reação até tem sido rápida. Em quatro anos a produção cresceu 65%. Não é pouca coisa. O principal entrave concentra-se no tamanho da cadeia produtiva, uma das mais longas da economia. O segmento de fornecedores apresenta vários níveis e especialidades (da matéria-prima às autopeças). As arestas estão no terceiro e quarto níveis, ou seja, na base de fornecedores de capital nacional, descapitalizados e devendo ao fisco.

O Sindipeças reconhece que os chamados gargalos produtivos atrapalham bastante. Em breve concluirá um estudo que levantará a efetiva capacidade instalada e a competitividade da indústria de autopeças no Brasil. Os investimentos prosseguem: em 2008 crescerão 18,5%, atingindo US$ 1,6 bilhão. As rusgas com os fabricantes de veículos em torno de preços e recuperação de margens perdidas no tempo sempre surgem, mas acabam se entendendo. Afinal, uma frota real de quase 26 milhões de unidades (crescimento de 6% de 2007 sobre 2006) é atrativa em qualquer lugar do mundo, além da taxa de motorização ainda por expandir.

Imbróglio maior é resolver a baixa capacidade de investir dos pequenos industriais. Dinheiro disponível até existe no BNDES, o banco federal de fomento. O enrosco se dá porque longos anos de dificuldades econômicas levaram a maioria deles para o triste CDN (Cadastro Nacional de Devedores) ou outra sigla mais elegante para quem deixou de pagar impostos escorchantes. De vez em quando, o governo oferece planos de reabilitação, porém não parecem suficientes.

Fornecedores de primeiro e segundo níveis, ou mesmo as grandes marcas automobilísticas, talvez pudessem se juntar para alguma espécie de aval. Tomar essa providência — salvo iniciativas bem pontuais —, segundo se sabe, passa ao largo, quiçá a uma grande distância. Outro fato: de 1995 a 2007 a participação das matérias-primas nos custos de produção das autopeças subiu de 36% para 63%, exigindo ainda mais capital de giro.

A festa nas concessionárias não acabou, mas uma orquestra desafinada pode atrapalhar e causar muita confusão. Os músicos precisam se entender.

RODA VIVA

FIAT reabilitará o motor de 16 válvulas em busca de maior potência, premida pela fase de escalada de desempenho que assola o mercado. Motor Fire de 1,4 litro deve passar a 105 cv (álcool), inicialmente para o Punto, pesado demais para o propulsor atual. Volkswagen acaba de aumentar também para 105 cv a potência do seu 1,6-litro. Coincidentemente, ambos no mesmo patamar do 1,4-litro (8 válvulas) mais forte da GM.

ASSOCIAÇÃO de importadores independentes, conhecida como Abeiva, está recuperando musculatura. Até o segundo semestre deve subir de 8 para 15 associadas. Além de mais duas marcas chinesas, esperam-se Chrysler, Dodge, Jeep (desligadas da Daimler), mais Jaguar e Land Rover (ambas ex-Ford). No primeiro trimestre, puxadas pela Kia, as vendas cresceram 200% em relação a 2007.

EMBORA não apresente a suavidade nas trocas de um verdadeiro câmbio automático, o automatizado do Stilo tem ótimo desempenho. Modo automático permanece ativo mesmo depois de selecionar manualmente uma marcha, sem necessidade de reposicionar a alavanca. No pára-e-anda do trânsito, desde que o carro esteja no plano, é possível arrancar suavemente em segunda marcha, sem danos à embreagem.

JEEP Cherokee Sport avançou em termos mecânicos, além de retoques de estilo. Tração 4x4 é permanente. Bitola e entreeixos um pouco maiores e caixa de direção por pinhão e cremalheira (finalmente) melhoraram a dirigibilidade. Suspensão dianteira independente e traseira por eixo rígido (passou a multibraços) também respondem por nítida evolução em estabilidade direcional e curvas.

MOTOR V6 no Chrysler 300 C permitiu baixar o preço para R$ 140.000,00 (18% abaixo do V8) e ainda assim se mostra mais do que suficiente para o seu porte avantajado. Fábrica demorou demais para oferecer essa melhor opção.

Novidade BENTLEY CHEGA AO BRASIL

A Bentley, marca inglesa de modelos de luxo que pertence ao Grupo Volkswagen, vai atuar também no Brasil. Segundo fontes, a empresa quer ampliar sua participação em mercados emergentes. Por isso, sua chegada ao país é certa. Mas ainda falta definir a data em que isso ocorrerá. A importação dos modelos Bentley poderá ser feita pela própria Volkswagen ou por um grupo independente com experiência no mercado brasileiro de modelos de alto luxo. Uma das marcas "premium" do grupo Volkswagen (ao lado de nomes como Bugatti e Lamborghini), a Bentley conta com poucos modelos — apenas seis — em sua gama, todos sofisticados e com preços altos. O mais acessível deles é o Continental GT, cujo desenho foi criado pelo projetista brasileiro Raul Pires. Ainda não está definido com quais modelos a Bentley vai atuar no mercado nacional. Os carros da Seat também podem voltar a ser vendidos no Brasil. A fabricante espanhola já atuou aqui e atualmente está em outros mercados da América do Sul, como o venezuelano.

Novo modelo IVECO LANÇA OPÇÃO

Apenas quatro meses depois de introduzir a nova linha Daily no mercado brasileiro, a Iveco lança agora a versão Daily 45S14, mais uma opção da marca no segmento de caminhões leves. O Daily 45S14 é oferecido nas versões chassi-cabine e furgão e se posiciona entre os modelos 35S14 e 55C16 que já estão à venda deste outubro de 2007. Destinado à faixa de até 4,5 toneladas de PBT, o modelo reúne características técnicas que lhe conferem superior agilidade no trânsito e maior produtividade e rentabilidade ao transportador. Daily 45S14 traz o novo motor eletrônico Iveco/FPT F1C de 3.0 litros, na versão de 136cv, sendo o mais potente e o mais econômico deste sub-segmento. Seu torque máximo é de 31 kgfm, que se estende numa ampla faixa plana entre 1.400 a 3.100 rpm. Segundo o fabricante, o trem-de-força do modelo proporciona economia de combustível de 5%, quando comparado às versões anteriores. A capacidade de carga útil do Daily 45 S14 nas versões chassi-cabine é de 2.170kg, independente do entreixos.

BB Seguro Auto.
Todo seu e do seu carro.
Todo seu
Acesse bb.com.br ou ligue 0800 729 0400
Um produto da Brasilveículos Cia. de Seguros, comercializado pela BB Corretora de Seguros e Administradora de Bens S.A. CNPJ: 01.358.570/0001-81 Susep VD/VM: 15414.002837/2004-31 Susep Mensal: 15414.002838/2004-85 Jan/2008. O registro deste plano na SUSEP não implica, por parte da Autarquia, incentivo ou recomendação a sua comercialização.
Script

Turismo no RN: perspectivas ruins

Baixa estação, dólar desvalorizado, chuvas, epidemia de dengue. Como se já não estivesse sendo suficientemente castigada por fatores como esses, a cadeia econômica do turismo no Rio Grande do Norte ainda teve de amargar mais uma noticia desagradável nesta semana: a suspensão de vôos charter das operadoras Thompson e Club Vacaciones. A Thompson trazia 280 ingleses por semana, enquanto a Club Vacaciones chega a Natal com 240 espanhóis, semanalmente. A inglesa Thompson suspendeu seu vôo sem sinalizar qualquer possibilidade de retomada. Já a espanhola Club deve suspender o serviço no final de abril para voltar a voar para Natal no período de julho deste ano a janeiro de 2009 e então parar definitivamente. Perdem os hotéis – alguns passaram por inspeções e promoveram dispendiosas adaptações e capacitações internas para receber esses turistas – e profissionais como bugueiros, guias, vendedores de artesanato, enfim, os pequenos comerciantes e prestadores de serviço que costumam ter mais contato com os estrangeiros e que dependem mais da presença deles.

"ACABOU"

"O turismo de estrangeiros em Natal praticamente acabou. Agora só nos resta o turista nacional". Foi o comentário que um experiente bugueiro natalense fez a esta coluna. Para ele, é "inacreditável" o destino deixar de aproveitar seu potencial desta maneira.

TREND LANÇA DIRETÓRIO

A Trend Operadora concluiu seu novo Diretório de Hotéis, que informa às agências as tarifas de estabelecimentos de todo o Brasil. O lançamento em Natal aconteceu ontem, no Quality Suites.

CVC FAZ PROMOÇÃO PARA CRIANÇAS

A CVC Natal programa seus pacotes nacionais para as férias de julho, natal, réveillon e janeiro de 2009, com uma boa notícia para os pais de crianças com até 12 anos. Acompanhadas de dois adultos pagantes no mesmo apartamento, elas ficam excluídas das despesas de passagem aérea e hospedagem. A CVC Natal incluiu mais de 50 hotéis e resorts na promoção, que vale até o dia 20 de maio. O pagamento ser feito em até 13 vezes sem juros. Mais informações pelos telefones 3615-1780 e 3615-1760.

CONVENTION CAPTA CONGRESSO DE TURISMO

O Natal Convention & Visitors Bureau confirmou a captação do 4º Congresso Nacional de Turismo, Administração e Hotelaria (Contah), que será realizado em novembro de 2008. O evento deve reunir 1,2 mil participantes. A edição 2007 aconteceu em Campina Grande (PB). A decisão em favor de Natal ocorreu durante uma visita de inspeção realizada aqui, que contou com a presença do presidente do evento, Tiago Pittari. Os esforços do Convention pela captação tiveram apoio do Natal Mar Hotel, do Blue Tree Pirâmide, da Luck Natal Tur e da International Tour.

NATAL ENTRA EM PROMOÇÃO NACIONAL

Natal foi um dos destinos incluídos em uma promoção da operadora online Decolar.com, de São Paulo, em parceria com a Gol Linhas Aéreas. Elaborada por ocasião do Dia das Mães, a promoção vai dar viagens gratuitas para a capital potiguar, além de Fortaleza, Maceió, Porto Seguro e Salvador. Até o dia 30 de abril, quem comprar pacotes para duas pessoas na operadora receberá uma passagem de ida e volta e hospedagem gratuita, para presentearem à mãe de sua preferência.

AEROTUR VENDE PACOTES PARA JULHO

Orlando, Santiago, Miami e Nova Iorque estão entre os destinos incluídos na lista de pacotes oferecidos para julho pela operadora Aerotur. A operadora também vende um pacote conjunto para Lisboa e Paris. Mais informações pelos telefones 3220-2999 e 3204-2999 e no site www.aerotur.com.br.

GLEYCE TOUR APOSTA NO REGIONAL

Já a agência natalense Gleyce Tour aposta nos destinos regionais para os próximos feriados. A agência preparou uma excursão a João Pessoa, para o período de 1º a 4 de maio, que inclui passeios às praias do Bessa, Jacaré, Areia Vermelha e Camaratuba. O preço é a partir de R$215,00 por pessoa, em apartamento triplo. Mais informações nos telefones 3213-8686 e 3213-2616.

Destino Natal

arrocha@diariodenatal.com.br

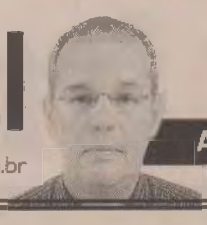

ANTONIO ROBERTO ROCHA

PROJETO ESTADO NORDESTINO TENTA AUMENTAR SUA PARTICIPAÇÃO EM MERCADOS DE EMISSÃO AINDA TÍMIDA

Pernambuco espera R$ 100 milhões em retorno por divulgação nacional

O estado de Pernambuco iniciou um projeto de promoção turística feito de forma conjunta pelos empresários locais, o Recife Convention & Visitors Bureau e as secretarias de turismo do estado, da capital e do município de Ipojuca, onde estão as praias de Porto de Galinhas e Muro Alto. O "Pernambuco Pra Você" prevê visitas de promoção a 14 cidades nas regiões Centro-Oeste, Sudeste e Nordeste. O projeto visitará Natal em setembro.

Trata-se de um investimento de R$ 6 milhões com expectativa de retorno de R$ 100 milhões a partir de um crescimento no fluxo turístico de até 15% em vendas por agentes de viagens.

A estratégia inclui blitz em operadoras e agências de viagens, workshops sobre o destino e distribuição de material promocional. Em cada destino, haverá uma noite cultural, onde acontecerão rodadas de negócios com cerca de 40 empresários locais, além de música, dança e gastronomia pernambucanas. A primeira cidade visitada será Brasília, que recebe o projeto próximo em 15 de maio.

As visitas divulgarão a diversidade de Pernambuco, com ênfase no Recife e na badalada praia de Porto de Galinhas. "Estamos com muitas perspectivas para Pernambuco não só na economia, onde serão investidos R$ 20 bilhões nos próximos quatro anos, mas também no turismo. Depois de lançarmos o planejamento estratégico, vivemos um momento crucial com a sinalização do setor como prioridade absoluta do governo do estado", afirma o vice-governador, João Lyra.

Segundo o secretário de turismo de Pernambuco, Sílvio Costa Filho, o projeto tem o papel de reforçar a imagem do estado junto ao mercado nacional, mostrando suas potencialidades turísticas e culturais. "Desejamos, a partir de agora, ampliar uma relação com todos que fazem o turismo no país sejam empresários ou agentes de viagens, bem como a sociedade civil organizada, para que seja possível, despertar ainda mais o interesse em todos em conhecer o nosso estado", afirma.

A cada cidade, as equipes das secretarias e do Convention percorrerão as agências e operadoras de turismo, capacitando os operadores para a venda do destino. Em paralelo, serão realizadas visitas aos principais jornais, TVs e rádios.

De acordo com o secretário de turismo do Recife, Samuel Oliveira, o Pernambuco pra Você surge para "comprovar o novo momento" vivido pelo estado. "O turismo pernambucano e o trade estão muito unidos. São parcerias como essa que promovem o aumento nos números de desembarque, no tempo de permanência e até mesmo no gasto médio dos visitantes", explica.

As cidades a serem visitadas são mercados que precisam ser fortalecidos ou que estão ainda em ascensão, com base em pesquisas do trade pernambucano. A primeira etapa do projeto contempla, além de Brasília, Goiânia, Belo Horizonte, Uberlândia, Rio de Janeiro, São Paulo, Campinas, Ribeirão Preto, Salvador, Aracaju, Maceió, Natal, Fortaleza e Teresina. Com isto, espera-se impactar cerca de 4,2 mil pessoas, entre agentes de viagens, operadores, autoridades políticas e formadores de opinião. "Com a realização do projeto, pretendemos divulgar todos os nossos atrativos turísticos e culturais, mostrar aos destinos a qualidade de nossos produtos e equipamentos turísticos", cita José Otávio Meira Lins, presidente do Recife Convention Visitors & Bureau.

A diversidade cultural é citada também pelo secretário de turismo do Ipojuca, Fernando Jordão, como diferencial para a atração de visitantes de todo Brasilà às praias do município, que estão entre as mais concorridas do Nordeste. "Acredito firmemente que nossa riqueza de manifestações artísticas aliada às nossas belezas naturais ajudará para o aumento do fluxo turístico em todo o estado, incluindo o Litoral Sul", acrescenta.

CALENDÁRIO — PERNAMBUCO PRA VOCÊ

15/05 Brasília	31/07 Campinas	16/09 Maceió
20/05 Goiânia	12/08 Rio de Janeiro	18/09 Natal
15/07 Belo Horizonte	14/08 São Paulo	23/09 Fortaleza
17/07 Uberlândia	26/08 Aracaju	25/09 Teresina
29/07 Ribeirão Preto	28/08 Salvador	

Fotos: Divulgação



Porto de Galinhas é um dos destinos que serão enfatizados pelo projeto de divulgação

NOITES CULTURAIS

O projeto terá a participação do maestro Spok e banda, que vão mostrar, através da dança e da música, uma viagem aos muitos encantos do estado. A decoração, projetada por Romildo Alves, terá como tema a bandeira de Pernambuco. No quesito gastronomia, o chef César Santos assinará, em conjunto com outras 15 chefs da gastronomia pernambucana, um cardápio composto por elementos regionais e da cozinha contemporânea.

A apresentação do Pernambuco pra Você provocou reações positivas entre o empresariado local. De acordo com John Davies, gerente geral do hotel Nannai, a partir de agora as ações realizadas pelo trade de Pernambuco colocam o estado em destaque. "Para os hotéis de Porto de Galinhas, é um momento estratégico para promoção do balneário e da rede hoteleira", afirma.

O presidente da Associação Brasileira de Empresas de Eventos, Paulo Menezes, acredita que o Pernambuco pra Você é uma maneira ideal para divulgar um destino. "É um projeto que vale a pena ser repetido em novo formato, dando oportunidade a todos os destinos do estado participarem", ressalta.

RANKING

Brasil é o oitavo em eventos internacionais

A International Congress & Convention Association (ICCA), a maior entidade mundial do setor de eventos, anunciou o ranking dos países que mais sediaram eventos organizados por associações internacionais em 2007. Segundo os números apresentados, o Brasil é o oitavo no âmbito mundial. Apesar de o país ter caído uma posição em comparação ao ano passado, o número de eventos internacionais captados, promovidos e realizados aumentou em relação ao ranking anterior. O paradoxo deve-se exclusivamente aos critérios da ICCA na contabilização dos eventos realizados no mundo. A entidade considera apenas eventos realizados regularmente, que sejam rotativos. Para entrar no ranking, o evento precisa ter sido realizado em pelo menos três países diferentes, com um mínimo de 50 participantes. Pelo segundo ano consecutivo na história da ICCA, um país latino-americano está no ranking dos top ten. No ranking anterior, o Brasil estreou entre os dez mais, subindo quatro lugares em relação a 2005, quando ocupava a 11ª colocação, melhor performance registrada até então. O presidente da Federação Brasileira de Convention & Visitors Bureaux (FBCVB), João Luiz Moreira, ratifica a importância da permanência do Brasil no top ten. Segundo Moreira, o resultado é expressivo e deve ser comemorado principalmente devido ao aumento no número de eventos captados e realizados no país, que são, na opinião dele, fruto dos esforços das entidades comprometidas com a promoção do turismo de eventos.



Rio é a preferida dos visitantes estrangeiros

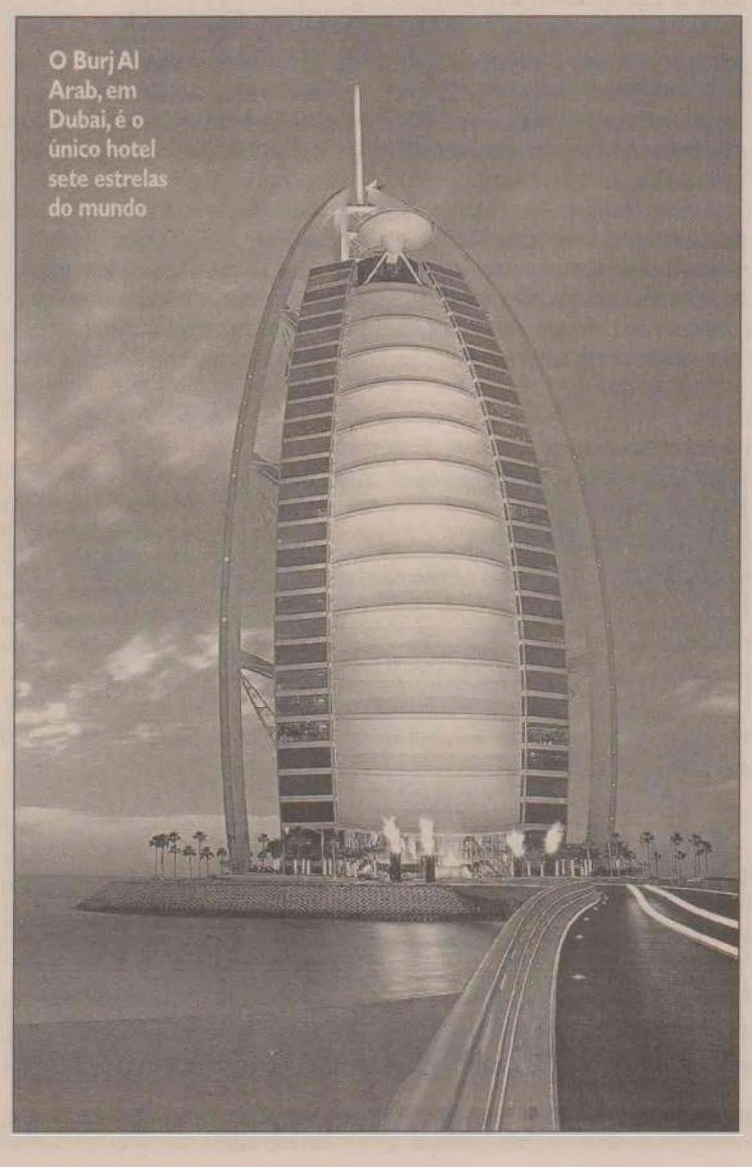

O Burj Al Arab, em Dubai, é o único hotel sete estrelas do mundo

ÁRABES

Emirados divulgam Dubai no Brasil

Dubai, um dos destinos em alta no turismo mundial, será divulgada ao mercado brasileiro no projeto Destino Dubai, o maior evento de turismo já realizado pelo governo dos Emirados Árabes Unidos no Brasil para promover a cidade. As atividades acontecerão em junho, no Rio de Janeiro e em São Paulo.

A ação faz parte de um conjunto de investimentos na divulgação do destino no Brasil. Ainda este ano, o governo do país árabe deve instalar em São Paulo um escritório do Departamento de Marketing de Turismo e Comércio de Dubai (DTCM).

A cidade árabe vai ser apresentada aos operadores de turismo e à imprensa especializada enquanto um destino ideal para os mais diversos fins, como férias com a família, viagem de compras, prática de esportes, realização de negócios, visitas a praias paradisíacas e turismo cultural.

O turismo e o mercado imobiliário são os principais negócios de Dubai. O emirado já ultrapassou a marca de 350 hotéis e metade deles tem cinco estrelas. Além disso, o destino tem o único hotel sete estrelas do mundo, o Burj Al Arab, construído em forma de vela de barco, em uma pequena ilha artificial perto da praia.

O Brasil é único país americano, além dos Estados Unidos, que recebe vôos da Emirates, a companhia aérea dos Emirados Árabes Unidos. O vôo direto de São Paulo demora 14 horas e 30 minutos e custa, em média, US$ 1.350,00. O visto de entrada nos Emirados Árabes é emitido rapidamente, sem muita burocracia. Atualmente, são seis vôos por semana, chegando e saindo de São Paulo. Até julho, a freqüência passará a ser diária.

O Destino Dubai ocorre em duas etapas. A primeira será no dia 3 de junho, no hotel Copacabana Palace. A segunda vai ser em 6 de junho, no Grand Hyatt, em São Paulo. É esperada a participação de 40 representantes dos setores de hotelaria, receptivo e aéreo de Dubai em cada um dos eventos. A programação prevê recepção, coquetel, seminário de apresentação do DTCM, workshop para relacionamento e captação de material informativo e jantar de confraternização.



DIÁRIO DE NATAL
VIAGEM
NATAL, SEXTA-FEIRA, 25 DE ABRIL DE 2008
arrocha@diariodenatal.com.br



Coimbra dos amores, da fé e da cultura

Fotos: Antonio Roberto Rocha/DN

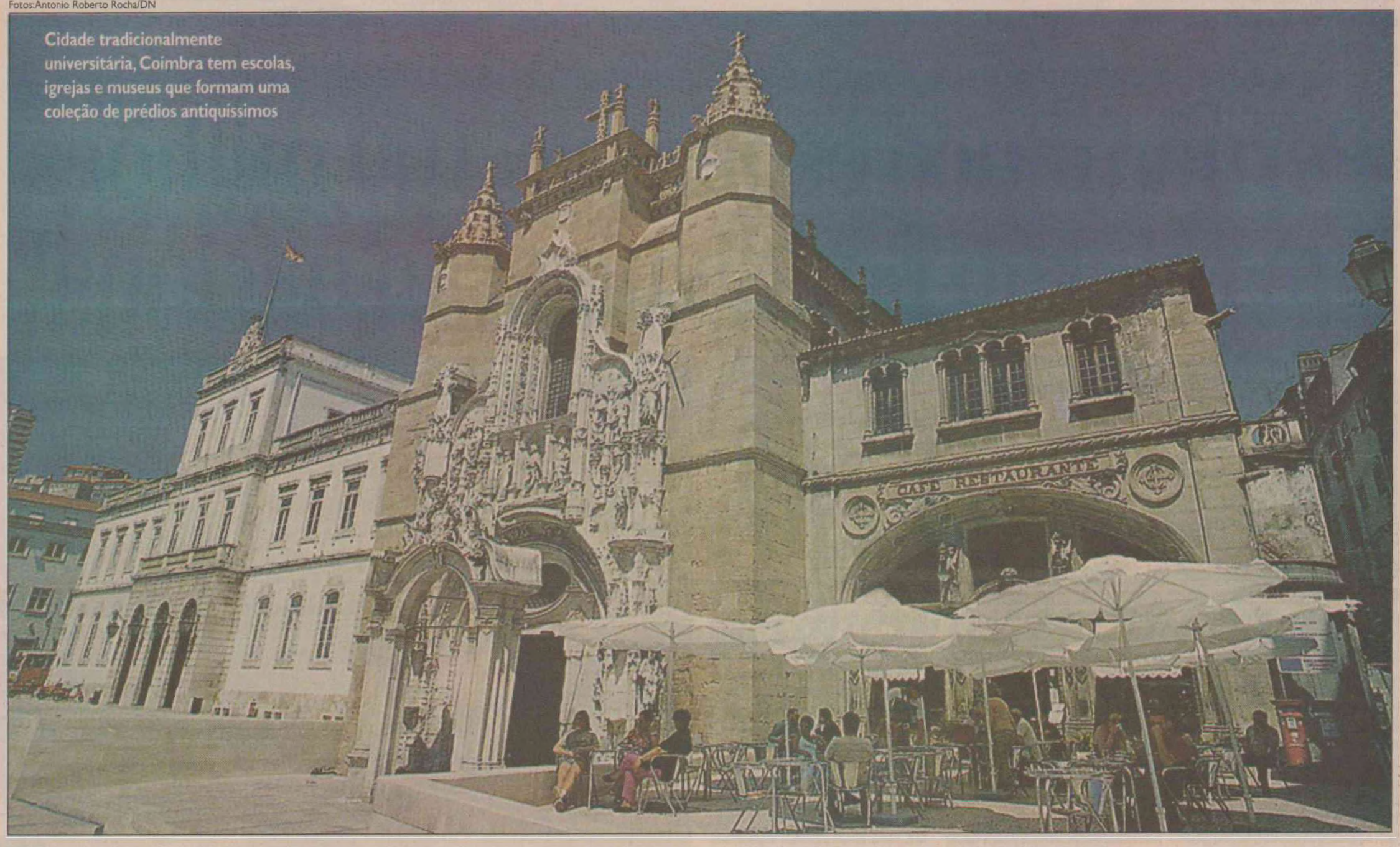

Cidade tradicionalmente universitária, Coimbra tem escolas, igrejas e museus que formam uma coleção de prédios antiquíssimos

ANTONIO ROBERTO ROCHA
DA EQUIPE DO DIÁRIO DE NATAL

Coimbra - Não tem o correcorre de Lisboa, muito menos os ares que andam modernizando a capital portuguesa de uns oito anos para cá. Também não tem aquele jeitão peculiar ao Porto, cujas ladeiras desembocam no majestoso rio Douro, sob a contemplação de adegas milenares. Coimbra é única. É romantismo, é história, é fé, é movimentação estudantil. O rio Mondego a beira sutilmente. É cúmplice e aliado de todas as horas. Já o Arco da Almedina, que mantinha a cidade murada, ainda é o guardião das ladeiras, da universidade e das igrejas mais exuberantes.

A calmaria impera em Coimbra. O cenário se mantém sem maiores sequelas ao longo dos séculos. Nada de novos prédios, amplo desenvolvimento ou desafios econômicos. Coimbra leva a vida como o próprio fado. Resguarda momentos chorosos, mas desnuda sua realidade com determinação.

Num breve roteiro, museus, igrejas e conventos

Não se deve sair de Coimbra sem visitar o Museu Nacional de Machado de Castro, bem próximo à Universidade. A casa serviu de residência episcopal até à implantação da República, em 1910. O claustro em estilo romano da Igreja de São João de Almedina, que foi a primeira Sé de Coimbra, encontra-se lá.

No circuito de igrejas, a Sé Nova, fundada pelos jesuítas em 1598, chama a atenção pela fachada, que é basicamente um mix de linhas clássicas e de puro barroco. Já na Sé Velha, construída em 1162, em estilo romano, o destaque fica por conta do claustro em estilo gótico, considerado o mais antigo de Portugal.

Uma das igrejas mais visitadas de Coimbra é a de Santa Cruz, na Praça 8 de Maio, em pleno centro comercial da cidade. Fundada em 1131, ostenta um púlpito em estilo renascentista que costuma ser bastante reverenciado pelos turistas. É na Igreja de Santa Cruz que está o túmulo de Afonso Henriques.

Outras igrejas que despertam a curiosidade do visitante são as de São Bartolomeu, São Tiago e Santa Justa. Já a Igreja de Santo Antônio dos Olivais preserva um altar-mor de talha barroca que merece ser observado. Ainda no roteiro religioso, o Mosteiro de São Marcos, habitado por monges desde 1451, revela um dia-a-dia de fé e abnegações.

O Mondego, a ponte e o túmulo de Inês de Castro

Ao atravessar a bonita Ponte Santa Clara, sobre o Rio Mondego, despontam outras atrações de Coimbra, como as catedrais (com conventos) velha e nova de Santa Clara. A antiga encontra-se no nível do rio e já foi inundada várias vezes pelo Mondego. Está em obras há vários anos. Por isso, foi construída outra Catedral de Santa Clara, chamada "A Nova", no alto da colina que se debruça sobre o rio.

O Convento de São Francisco é outra atração deste "outro lado" de Coimbra, assim como o parque de exposições Portugal dos Pequeninos, obra dedicada às crianças e que mostra, didaticamente e em tamanho reduzido, os monumentos mais famosos de Portugal. O Brasil e os países africanos dominados por Portugal também estão representados no parque.

Bem próximo ao parque, a Quinta das Lágrimas merece observação detalhada. Palacete do século XIX, abriga atualmente um moderno campo de golfe e um hotel. O mais importante, porém, pelo menos na ótica da história, é a Fonte do Amor, um labirinto de caminhos floridos ligado à história de D. Pedro e Inês de Castro. É lá que estão os restos mortais da rainha coroada depois de falecida. Aliás, daí surgiu a expressão "Inês é morta", que denota algo tardio.

A universidade que trouxe fama e apogeu

Um dos mais antigos complexos educacionais da Europa, a Universidade de Coimbra é um dos referenciais da cidade. Foi fundada em Lisboa em 1290 e transferida definitivamente para Coimbra em 1537, instalando-se no Paço Real, no alto da atual parte antiga cidade. É o maior ícone universitário de Portugal, com cerca de 30 mil alunos, o que significa mais de 10% da população residente em Coimbra.

A biblioteca da universidade é atração à parte. Em estilo barroco, foi construída em 1717, no reinado de D. João V. As paredes são cobertas por estantes de dois andares, em madeira exótica, dourada. A biblioteca contém cerca de 300 mil exemplares, que vão do século XII ao XIX, privilegiando sobretudo temas como Direito, Teologia e Filosofia. Não há como deixar de visitá-la. A grandiosidade de seu acervo dá bem o tom da importância do ensino em Coimbra.

A Sala do Exame Privado é outra visita imperdível. Até à segunda metade do século XIX, era lá que se realizava o exame que antecedia o doutoramento. Não era propriamente uma sala de tortura ou algo do gênero, mas gerava temor entre os alunos. Reformada em 1701, exibe nas paredes os retratos dos reitores do século XVI ao século XVIII. No teto, reluzem os emblemas de todas as faculdades que integram a Universidade de Coimbra.

Um patrimônio muito reverenciado pelos alunos é a Torre, que se situa na Escola de Arquitetura. Mede 34 metros de altura e é um marco da história acadêmica local. Os universitários chamam seu sino de "cabra". A Porta Férrea também exibe simbolismos. Entrada nobre do edifício principal da universidade, data de 1634 e exibe as imagens de D. Dinis, rei fundador do complexo educacional; e de D. João III, rei que estabeleceu o centro de ensino definitivamente em Coimbra

Em maio, o ritual da "queima de fitas"

No próximo mês de maio, Coimbra pára para assistir à colação de grau dos concluintes dos cursos. Em Portugal, a solenidade se chama "queima de fitas". O ritual consiste na queima simbólica, por parte dos finalistas (formandos), das fitas com as cores de sua respectiva faculdade. Medicina, por exemplo, é amarelo; direito é verde.

A festa não é estática. É o "carnatal" deles, com direito à presença dos familiares, que em mais de 80% dos casos vêm de outras cidades. Em meio a um cortejo que inclui carros alegóricos decorados com bolas nas cores relativas ao curso e, claro, muita bebida, a farra é das mais animadas, com músicas irreverentes e muita descontração.





A cidade histórica tem 30 mil universitários

SAIBA QUE...

- Coimbra tem cerca de 200 mil habitantes, dos quais 30 mil são universitários. A cidade, que não possui indústrias, é referência em Portugal nas áreas de saúde e direito.
- Curiosamente, uma das principais estátuas de Coimbra é de J. Aguiar, conhecido como "mata-frades". Foi ele quem acabou com as ordens religiosas na cidade.
- A bela canção "Coimbra do Choupal, ainda és capital..." virou o hino da cidade. Choupal é a serra que circunda Coimbra.
- Os finalistas de Coimbra (como de toda Portugal) costumam viajar logo após à formatura. É praxe. O Nordeste brasileiro, sobretudo Natal, recebe muitos destes formandos.

O QUE COMER

- O leitão da bairrada, preparado ao forno e servido com salada e batata frita, é o prato típico da região central de Portugal. O melhor local para degustá-lo é nos vários restaurantes da pequena cidade de Mealhada, a cinco quilômetros de Coimbra.
- Coimbra tem grande tradição de doces. A receita do pastel de Santa Clara, por exemplo, é de lá. O doce "barriga-de-freira" e as queijadas também são típicos da região. Dizem que a clausura dos conventos e mosteiros induz à criação de receitas.

COMO IR

- Natal tem cinco vôos semanais da Tap (só não há vôos às quartas e sextas-feiras) para Lisboa. Decolam sempre às 20h45 do Aeroporto Augusto Severo. Na próxima quinta-feira, haverá mudança de aeronave. Ao invés do Airbus 310, Natal passará a ser atendida pelo Airbus 330, com um incremento de oferta de 27%, em termos de assentos.

DE LISBOA A COIMBRA

- O ideal é alugar um carro para visitar Coimbra. No caminho há paradas interessantes, como Óbidos e Fátima. Outra opção é de trem, a partir das estações Santa Justa e Oriente.

ONDE FICAR

- Astória, Oslo e Quinta das Lágrimas são três razoáveis opções de hospedagem em Coimbra, com preço médio de 60 euros a diária.





ROTEIRO ESPAÇO HOMENAGEIA O CHORINHO NA RIBEIRA
PÁGINA 4

HORÓSCOPO OS CAMINHOS DO ZODÍACO COM OSCAR QUIROGA
PÁGINA 2

PAULO MACEDO DESTACA OS FATOS SOCIAIS DA CIDADE
PÁGINA 2

DIÁRIO DE NATAL
MUITO
NATAL, SEXTA-FEIRA, 25 DE ABRIL DE 2008
Editor: moises@diariodenatal.com.br



Grupo destaca a cultura nordestina em novo espetáculo
PÁGINA 4

Arquivo/Fato novo comunicação

MÚSICA TOQUINHO E MPB 4 FAZEM APRESENTAÇÃO ÚNICA HOJE NO BOULEVARD

O encontro de legendas da MPB

Toquinho e MPB 4

Data: Hoje
Local: Espaço Boulevard, Nova Parnamirim
Horário: 22h
Ingressos Vendas: La Femme Lingerie (3646 3292)

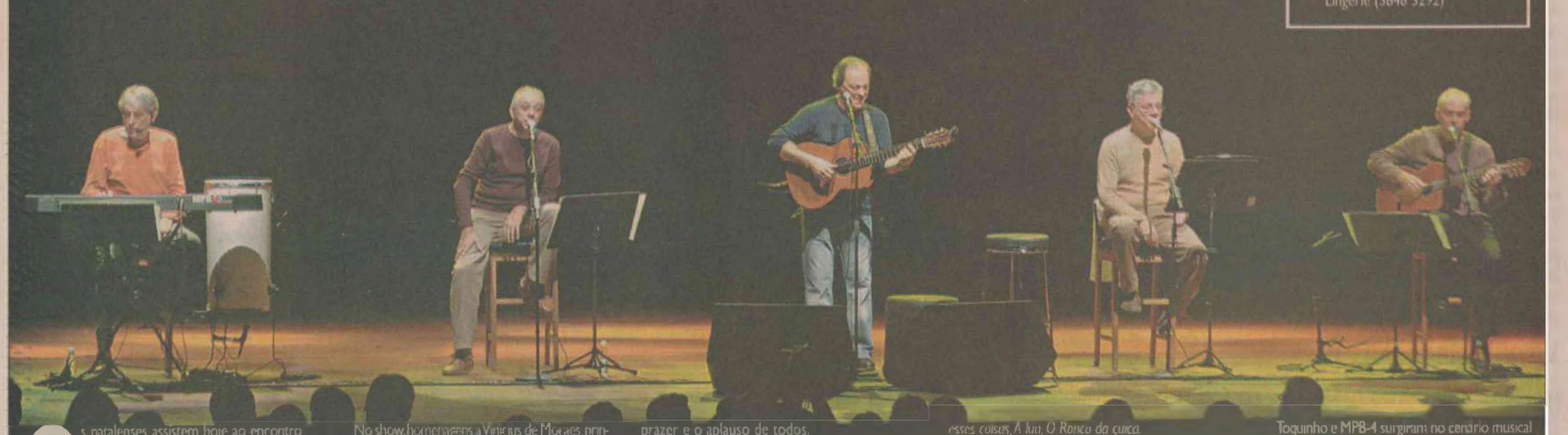

Os natalenses assistem hoje ao encontro entre duas legendas da MPB no espaço Boulevard de Nova Parnamirim. No palco, a singularidade técnica instrumental de Toquinho com a harmonia do grupo vocal MPB-4, em show intimista e acústico, fazendo uma síntese da trajetória dos artistas, que vão interpretar canções que o público aprendeu a gostar e a cantar junto. O show de Natal integra a turnê que já passou por várias cidades brasileiras.

No show, homenagens a Vinicius de Moraes, principal parceiro de Toquinho durante 10 anos, e a Chico Buarque, considerado o MPB-5 do grupo que o acompanhou por mais de uma década, gravando mais de 30 canções suas em todos esses anos.

MPB4 abre o show cantando seus grandes sucessos entremeados com músicas do novo DVD. Passam a bola para Toquinho cantando com ele "Tarde em Itapoã" e a platéia vibra com as histórias e os sucessos que Toquinho desfia para o prazer e o aplauso de todos.

O MPB4 volta para cantar, com o violão de Toquinho, o clássico "Lamentos" de Pixinguinha e Vinicius de Moraes e os dois artistas seguem juntos até o final do show com uma mostra sensacional dos sucessos e das parcerias de Toquinho. Em formato acústico, eles apresentarão também *"Aquarela"*, *"Roda Viva"*, *Regra três*, *Samba da Orly*, *Testamento*, *Meu Pai Oxalá*, *Cálice*, *Ole-olá*, *Morena dos olhos d'água*. Além de clássicos marcantes: *Amigo* e *pra esses coisas*, *A lua*, *O Ronco da cuica*.

Destaca-se ainda a parte do show dedicada ao universo infantil, numa animada criação de O pato, A casa, Bicicleta, O ar, O caderno, musicas que dignificam o trabalho de Toquinho junto ao público infantil e que ganharão uma feição ainda mais lúdica e expressiva com a participação do MPB-4. E ainda, no alinhavo das canções, a platéia poderá curtir histórias da MPB contadas com graça, humor e com uma boa dose de picardia.

Toquinho e MPB-4 surgiram no cenário musical por ocasião dos memoráveis festivais da década de 1960 e consolidaram suas carreiras ao longo de mais de 40 anos. Toquinho, multiplicando sucessos criados em parceria sempre com talentosos e renomados letristas e esbanjando virtuosismo na execução de seu violão. E o MPB-4, composto por Magro, Aquiles, Miltinho e Dalmo Medeiros, revelando-se cada vez mais um conjunto vocal preciso, correto, absolutamente atrelado ao cancioneiro nacional.

SHOW

Anand Rao mostra obra e encontra a poesia de Gurgel

Uma reunião insólita entre música e poesia ocorre hoje às 21h no show Trunvirado que réune o músico brasilense Anand Rao, o percussionista pernambucano Cacau Arcoverde e o poeta potiguar Carlos Gurgel. Uma oportunidade para o público conhecer a produção do compositor e a palavra do poeta Gurgel.

Anand Rao teve seus estudos de violão iniciados com Luciano Fleming (violonista radicado em Brasília) e tornando-se auto-ditada, cifra suas músicas com o auxílio do Programa Decifra. Tem mais de 3 mil CDS na área da música instrumental experimentalista e como ídolos, Hermeto Pascoal, Pat Metheny e Ravi Shankar bem como, Luciana Mello. Com quase 50 anos, considera-se um jovem em busca de espaço na Música Mundial, toca há 25 anos pelo Brasil e pelo exterior.

Adquiriu um estúdio de 16 canais e disponibiliza sua música na internet para download. As mesmas encontram-se no Portal Cultural Anand Rao (www.anandraobr.com). "Quero a ser pirateado, o, vilipendiado via teconlogia de informação. O ouvinte monta seu CD com a música que gostar, sem custo algum, e isso provoca o tezão, e leva-o a assistir o espetáculo, pois, segundo dizem, vamos a shows apenas quando conhecemos o trabalho ou admiramos quem está se apresentando". pede o músico.

Divulga que os admiradores do seu trabalho que desejarem um música feita sobre um tema específico de suas vidas, enviem e-mail para (anandrao@terra.com.br) que receberão em MP 3 uma música feita na hora . No texto do e-mail Anand envia sua conta corrente e se o mesmo quiser remunerá-lo pela composição deposita o quanto quiser. Ou seja, o cliente neste caso, realmente faz o preço. Ele conta que muitos não pagam e muitos depositam quantias medianas e alguns um "belo" deposito. O que adora é que nunca sabe o quanto terá na conta no dia seguinte e a vida, segundo diz, é bela quando cheia de surpresas.

Quanto às influências cita Bob Mcferrin, All Jarreau, Ella Fitzgerald, Pat Metheny (seu grande guru musical), Hermeto Pascoal (o maior músico do mundo para ele), Ravi Shankar (filho de indiano que é, adora este maestro) e Luciana Mello, pela ginga, presença viva e suingue ao cantar.

Show Triunvirado
Anand Rao, Carlos Gurgel e Cacau Arcoverde

Data: Hoje
Horário: 21h
Local: Pizzaria Caligula, Largo da Rua Chile, Ribeira

Arquivo/Anand Rao

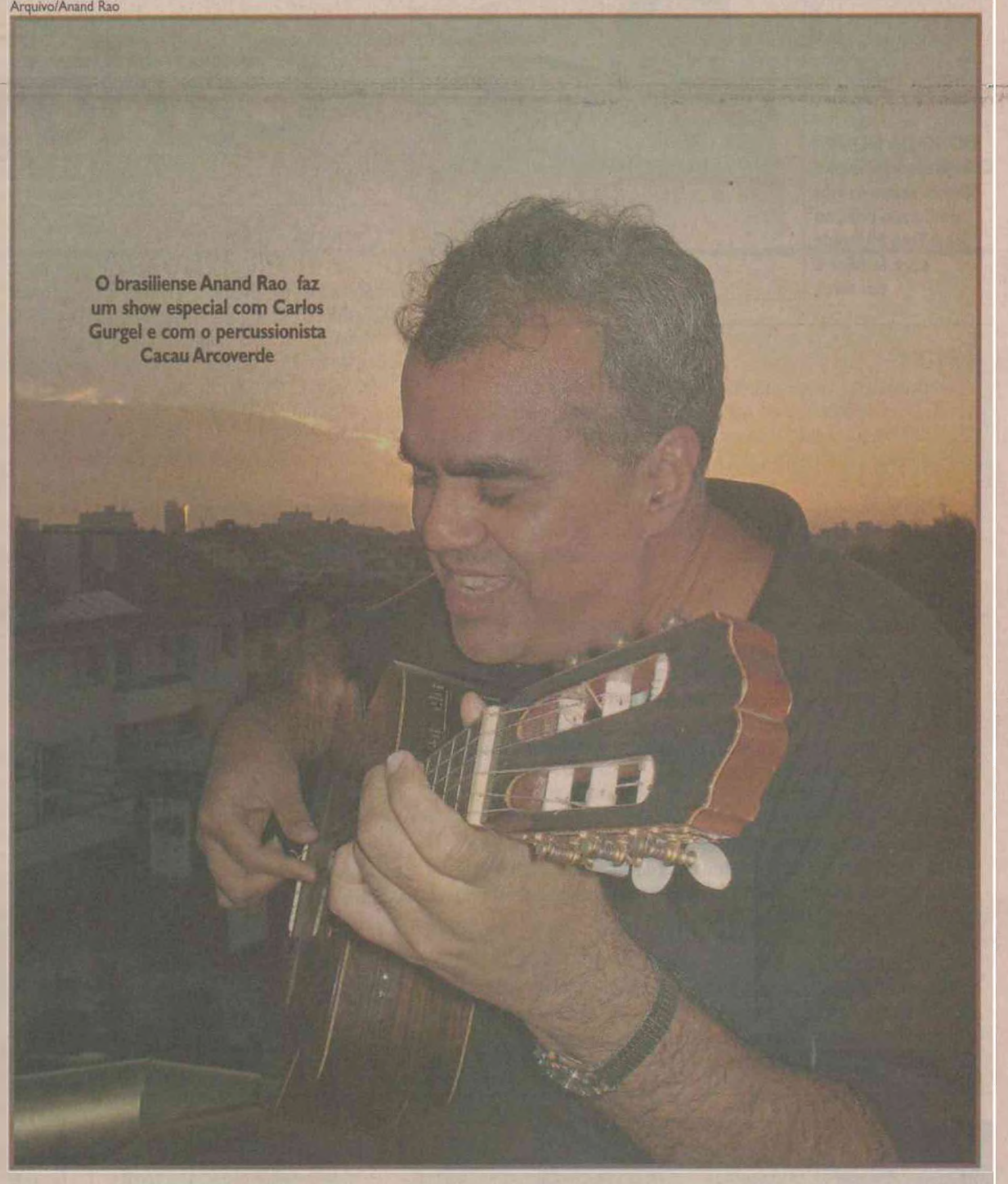

O brasiliense Anand Rao faz um show especial com Carlos Gurgel e com o percussionista Cacau Arcoverde



Paulo Macêdo

TEL. 3201-1818 | FAX 3201-0202 pmacedo@diariodenatal.com.br

Ministro poderoso

Mandei, em meu lugar, o cientista político Valério Trindade para a posse do ministro Gilmar como presidente do Supremo Tribunal Federal, anteontem, em Brasília. O discurso do novo presidente do STF foi o mais incisivo de que se tem notícia. Diante do presidente da República, do presidente do Congresso Nacional e de 1400 convidados do Brasil e países vizinhos, o ministro Gilmar Mendes deu vários recados, batendo forte no Governo e nos parlamentares, deixando claro que a Suprema Corte não aceita, não admite nada que prejudique a Constituição e a população brasileira. O Supremo que, nas últimas gestões, mostrou-se um pouco fraco, desrespeitando a si próprio como guardião da Constituição, mostra-se agora forte e vontadoso na pertinência de suas atividades.

Ministro poderoso (II)

O ministro Gilmar Mendes que conheci e por vezes o encontrei no Hotel Parque da Costeira, almoçando com seu amigo natalense empresário Milson dos Anjos, dono do Hotel, sempre me pareceu um homem decidido, corajoso e de uma cultura jurídica admirável. Nesses encontros passou isto para mim. O ministro Gilmar Mendes sempre vem a Natal e passa parte de férias ou fim de semana no Parque da Costeira.

Ministro poderoso (III)

Outro amigo que o novo presidente do Supremo tem em Natal é o senador-suplente João Faustino Ferreira Neto. Trabalharam juntos no mesmo canto, na mesma sala, no Governo FHC, de quem o ministro era auxiliar do mesmo presidente que o indicou para o Supremo. E para a solenidade de posse do ministro Gilmar foram juntos de São Paulo para Brasília, no avião do estado, governador José Serra, Fernando Henrique Cardoso e João Faustino. Eu estava no aeroporto do Distrito Federal quando eles chegaram.

Virna e Magnólia

No lançamento do fascículo Gente Potiguar, na festa do Diário na Livraria Siciliano, uma presença forte ao lado de Virna Cristine, a homenageada, estava a atleta Magnólia Figueiredo, também muito cumprimentada a abraçada.

Baile do Outono

Os clubes da Melhor Idade realizam, hoje, a partir das 21h, na AABB, o Baile do Outono. A banda Mistura Fina vai alegrar e movimentar as danças. Os promotores do evento conseguiram prêmios valiosos para sorteio entre os participantes como televisores, DVD's, relógios, etc. O juiz Carlos Maia me disse que a festa vai ter muita gente.

Toquinho e MPB-4

Hoje à noite, no Boulevard, acontecerá um show que promete muito, dado o valor dos artistas e os nomes por eles homenageados. Toquinho e a MPB-4 fazem o espetáculo dedicando-o a Vinícius de Morais e Chico Buarque. Juntas, essas duas referências musicais, farão um espetáculo intimista e acústico, reeditando, vocalmente, músicas de tradição e valor e que o público já conhece.

Barbra Kittel na esplendorosa chegada aos 15 anos

Hoje, a partir das 22h, no Versailles Tirol (sede do América), a linda Barbra Kittel fará o seu debut, numa festa que tem tudo para ser bonita e agradável. A menina e moça estuda no Colégio Ciências Aplicada. É meiga, gosta de vida e adora flores e a convivência familiar. É uma garota refulgente. Barbra é filha da cardiologista e pessoa de muito valor, Maria José Pacheco e de Daniel Kittel (in memoriam).


BARBRA KITTEL

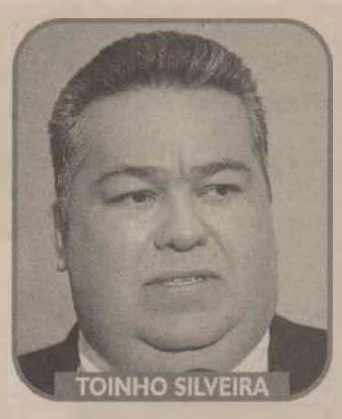
TOINHO SILVEIRA

Toinho Silveira em dose dupla

O colunista, editor e artista plástico Toinho Silveira aniversariou, ontem, não comemorou porque deixou para comemorar hoje, a partir das 21h30, no Blue Tree Pirâmide Palace. A outra comemoração desta noite é o aniversário de sua atividade como colunista, 33 anos. No convite, o aniversariante em dose dupla – natalício e tempo profissional – Toinho faz citações de mestres e pensadores de diferentes tempos de vida como Mahatma Gandhi, Sakyamuni, Hare Krishna, entre outros. Toinho destaca, no convite, o seu desejo de fazer e preservar amigos com os quais quer celebrar os momentos refulgentes de sua vida.

AS FOTOS DOS FATOS

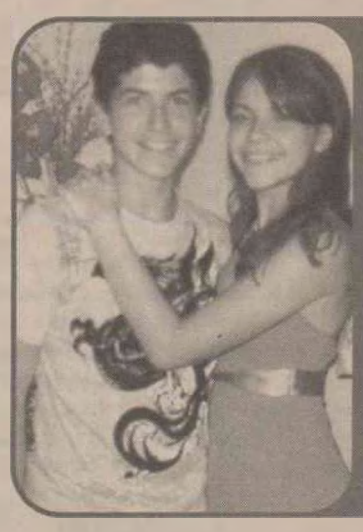
Cleanto Neto e Lia, irmãos gêmeos, comemorando 15 anos.


Festa em Mossoró para a educadora Niná, na sua data, vista aqui com seu marido o poderoso Elviro Rebouças.

Gêmeos com 15 anos

Cleanto Wanderley Júnior e senhora Liz Bessa Santana Wanderley comemoram os 15 anos dos filhos gêmeos Cleanto Neto e Lia, numa noite agradável, esta semana, com a presença de familiares e muitos amigos. Muitas emoções principalmente para as avós Neuza Bessa Santana e Marilene Wanderley.

DIA DO CONTABILISTA É HOJE

A contadora Maria do Rosário de Oliveira, presidente do Conselho Regional de Contabilidade do Rio Grande do Norte, se uniu a outros organismos de serviços contábeis do estado, para comemorar hoje, a partir do meio dia, no Hotel Barreira Roxa, o Dia do Contabilista. Serão recebidos para almoço expoentes da classe e numerosos convidados. A data é sempre festejada muito bem e ela me faz lembrar um nome de tradição e respeito, que já se foi, mas enquanto viveu festejou o 25 de abril com muito entusiasmo. Refiro-me ao professor Ulisses de Góis.

Aniversariantes do dia

- Airton de Sá Ferraz, advogado ex-superintendente da Polícia Federal, com aniversário hoje.
- Dia de cumprimentar o geólogo e empresário Sérgio Vieira Borges.
- Minhas homenagens para a secretária de Educação de Mossoró, professora Niná Macêdo Rebouças, esposa do banqueiro Elviro Rebouças.
- Também desta data Hélio Santiago, ex-chefe da Casa Civil do Governo do Estado.
- Festa para Lourdinha Bonifácio, pela sua data.

Carlos Magno

FLASHES DO SERIDÓ
9984-9895 - FAX 4009-0243 - cm@diariodenatal.com.br

Foto Cedida


DONO DA NOITE - Colunista social Toinho Silveira reúne os vips do Estado hoje, no Blue Tree Pirâmide para festejar o seu niver.

BOM DIA:

"QUEM CONFESSA OS SEUS ERROS É MAIS SÁBIO HOJE DO QUE ONTEM."
Alexander Pope

TINTIM

Os parabéns pra você serão cantados hoje para o engenheiro agrônomo caicoense Roberto Luiz Dias Florêncio e o patriarca floraniense José Rafael de Medeiros Neto, pai do colunista social Josimar Tavares e do prefeito de Tenente Laurentino Cruz, Joarimar Tavares de Medeiros.

COMENDA

A Assembléia Legislativa faz sessão solene hoje, às 10h, para entregar a Medalha do Mérito Social Maria do Céu Fernandes a senadora Rosalba Ciarline.

NO ALTAR

Estou recebendo convite do casal de empresários Josefa Josimar Dantas e Braz Carvalho da Silva para o casamento do filho Braz com Josete, filha de Maria José Lins de Arruda e Djair Banza de Arruda (in memoriam), dia 14 de maio, às 20h, no La Mouette Recepções, Salão Chamonix. Em seguida, os noivos recepcionarão os convidados no salão Paris.

NA TELINHA

O colunista social Marcos Henrique e todas sua trupe do programa Tok de Classe na TV União aportam dia 3 de maio, em Carnaúba dos Dantas, para fazer toda a cobertura do concurso Miss e Mister Seridó-2008, a convite de Genibaldo Dantas.

PIRES NA MÃO

O prefeito de Tenente Laurentino Cruz, Joarimar Tavares de Medeiros e o ex-prefeito Júnior Laurentino, por acasião da Marcha dos Prefeitos em Brasília, vis taram alguns ministérios, na busca de recursos para obras important es no município.

CONDE

Não tem pra ninguém. O dia hoje pertence ao conde Toinho Silveira, um colega e amigo muito querido. Ele comemora idade nova e 33 anos de colunismo social reunindo o mundo político e social do Estado para festão esta noite, no Blue Tree Pirâmide. Claro que estarei lá.

EM BRASÍLIA

O Chefe do Estado-Maior da Armada, almirante-de-esquadra Júlio Saboya de Araújo Jorge convida para à cerimônia de Mostra de Ativação da Secretaria de Ciência, Tecnologia e Inovação da Marinha, dia 30, às 16h, no Salão Nobre do edifício do Comando da Marinha, na Capital Federal. Na ocasião, o vice-almirante Paulo César Dias de Lima, que recentemente deixou o comando do 3º Distrito Naval de Natal, assume o cargo de secretário de Ciência, Tecnologia e Inovação da Marinha.

NO JÚRI

O presidente do Trairy Clube de Santa Cruz, Milton Fernandes é presença confirmada na comissão julgadora do concurso Miss e Mister Seridó-2008, dia 3 de maio, na Terra da Musica.

PRÉVIA

Anderson Ugietti comanda domingo, no Brisas Balneário em Caicó, grande prévia do Caicó Fest que agita a Capital do Seridó nos dias 9, 10 e 11 de maio. Capilé estará no palco do balneário fazendo a animação.

João Quirino/Divulgação


BELEZA - Tâmara Mayara de Souza, que tem um belo rosto, representa São João do Sabugi no Miss Seridó -2008.

BAILE

O Clube da Melhor Idade promove esta noite, na AABB, a festa batizada de "Baile do Outono", com a banda Mistura Fina. Haverá sorteios de DVD, toca-fitas, televisor, balança digital e aparelho de jantar. Informações nos telefones 3212.1873/9982.6019.

NA TORCIDA

O prefeito de Parelhas, médico Antonio Petronillo Dantas Filho e sua Célia confirmaram presença na festa máxima da beleza seridoense, dia 3 de maio, em Carnaúba dos Dantas. Vão torcer pelos representantes da terrinha, Natália Araújo de Souza e Ednaldo Queiroz Ramos Júnior.

Júnior Flash/Divulgação


GALÃ - Kelson Laurindo de Araújo, 17 anos, 1,94m, candidato de Caicó ao título de Mister Seridó-2008.

Júnior Flash/Divulgação


FAIXAS- Rayonara Medeiros da Silva e Vitor Luiz Freire e Silva, foram eleitos a Mais Bela e o Mais Belo Estudante-2008 de São João do Sabugi.



CLÍNICA DE OLHOS SANTA BEATRIZ
Dr. Ricardo Gurgel | Dr. Tarcísio Caldas | Dr. Vandir Gurgel

- Plástica Ocular
- Consulta Computadorizada
- Biometria Ultrassônica
- Yag-Laser
- Ceratoscopia Computadorizada
- Campimetria Computadorizada
- Adaptação de Lentes de Contato
- Retinografia Colorida
- Angiografia (Retinografia Fluorescente)
- Fotocoagulação à Laser
- Bloco Cirúrgico Completo de última Geração
- Cirurgia de Catarata com Implante por facoemulsificação.(infiniti)

OSCAR QUIROGA

HORÓSCOPO

ÁRIES (21/03 A 20/04)
Aproveite com profundidade os momentos de rara beleza que acontecem aparentemente ao acaso, porque não foi você que os programou. A beleza é a mais fiel tradução de o Universo ser a obra inteligente e intencional de algum ser colossal.

TOURO (21/04 A 20/05)
A sorte é um fator verdadeiro, mas não se pode contar com ela, pois é inesperada pela sua própria natureza. Agora há mais chances do que nunca de a sorte se manifestar para você, mas continue se esforçando sem depender deste capricho do destino.

GÊMEOS (21/05 A 20/06)
As coincidências tendem a acontecer com maior frequência hoje, e você devia lembrar que estas constituem a linguagem através da qual o Universo se comunica com sua mente, chamando a atenção para os assuntos verdadeiramente importantes.

CÂNCER (21/06 A 22/07)
Nem sempre as melhores coisas da vida vêm envoltas em auras sedutoras, assim como tampouco nem sempre as pessoas e coisas profundamente sedutoras acabam se mostrando, na prática, tudo aquilo que prometiam. Não lhe parece?

LEÃO (23/07 A 22/08)
O entendimento e a concórdia sempre chegam, ainda que demorem, pois é assim que se alternam os diferentes estados de ânimo e acontecimentos no destino. Depois da chuva vem o Sol, depois da tormenta, a calmaria, e vamos todos vivendo!

VIRGEM (23/08 A 22/09)
O que até agora era muito difícil se torna fácil. Este tipo de situação é passageira, você bem sabe disto, e é bom aproveitá-la enquanto durar, sem distrair-se com descanso ou divertimento. Depois sobrará tempo para isto também.

LIBRA (23/09 A 22/10)
As pessoas que se recuperam rapidamente dos reveses precisam ser valorizadas, pois como errar é humano, e por isso todas as pessoas erram, somente poderão ser consideradas especiais aquelas que souberem consertar os erros que cometerem.

ESCORPIÃO (23/10 A 21/11)
Você tem seus próprios planos, e também você possui opiniões muito bem cimentadas. Porém, isto não há de tornar-se motivo para fechar seus ouvidos às sugestões que outras pessoas possam lhe oferecer. Agora, por exemplo, é hora de ouvir.

SAGITÁRIO (22/11 A 21/12)
Palavras sedutoras são palavras que, aos ouvidos das pessoas, prometem mundos e fundos. Você vai ficar só nas palavras? Ou quando chegar a hora de comparecer vai demonstrar na prática que levava à sério tudo que disse?

CAPRICÓRNIO (22/12 A 20/01)
Nos momentos bucólicos de sossego é possível enxergar tudo com mais clareza, sem o agito das paixões ou da ansiedade. Guarde a imagem e conceitos assim percebidos, de modo que possam ser postos em prática no futuro.

AQUÁRIO (21/01 A 19/02)
A sorte não é algo com que uma alma deva contar, pois este fator é sutil e caprichoso demais para incluí-lo nos planos. Porém, é inevitável acreditar na sorte, e desejar que esta sorria, pelo menos desta vez, pelo menos desta vez!

PEIXES (20//02 A 20/03)
Você não vai poder ocultar seus verdadeiros planos para sempre, a não ser que você deseje nunca realizá-los. O segredo é uma parte importante do caminho, pois salvaguarda o que ainda nem foi iniciado, mas é necessário superar esta fase.

Chrystiane de Saboya

cdesaboya@diariodenatal.com.br

Zeus

O ano de 2008 é importantíssimo para Fábio Macedo, papa da reprodução humana no Rio Grande do Norte. E, sem favores, no mundo também.

Há exatos dez anos era realizada a primeira fertilização "in vitro" no Rio Grande do Norte. De lá pra cá, o laboratório de reprodução humana e Fábio Macedo foram "pais" de mais de 500 crianças.

Fabio criou vidas, realizou sonhos e se transformou em um dos heróis deste Rio Grande. E colocou o estado no mapa da tecnologia reprodutiva, do qual faz parte um grupo seletíssimo do planeta.

Investimento, estudo, equipe muito dedicada: Fábio é um danado!

Lanterninha

Natal está precisando, urgentemente, de novos cinemas.

O que se viu no Mid Way Mall e no Praia Shopping durante o feriado foi...

Filas intermináveis, até nas escadas rolantes – e stress geral, irrestrito.

★

Outra: os shoppings precisam dar um basta nos automóveis que, mal educadamente estacionam em locais para deficientes e idosos. Ah, como as pessoas são grosseiras! Sábado, 17h, jovens estacionaram dois carros nas tais vagas no Mid Way Mall. Ao lado, um dos seguranças do shopping acompanhava tudo, inerte.

E uma amiga, cadeirante, desistiu de ir ao cinema. Não encontrou vaga.

Dói, né?

Fotos: www.desaboya.com



CHIQUITA BACANA - Linda, doce, do bem — e sempre chicona, Beta Almeida, querida de mavé gepê, na primeira fila da Yolla.



PAQUITA - Vai desfilar? Ah, poderia! Janine Faria, toda bela



CHACRETES - Arquitetas e luzes, Luziane Paulino e Ceiça Marques vão bater palmas para a Chemiserie, estrela de Yone Álvares



AS PANTERAS - Cléia de Fátima Costa + Ana Judilita + Renale Costa: quer platéia mais chique para ver a Yolla passar?

Tamanho família

Foi para os braços da cria Ana Cláudia que os queridíssimos Nelson Solano e Ceiça voaram no último feriadão.

Mais precisamente em Sampa, passaram uns dias. É lá que a doutora Ana Solano faz residência médica.

Larissa e Gustavo acompanharam o casal.

Sono

Sinceridade?

É inacreditável que existam, nos tempos corridos de hoje em dia...

Releases de duas páginas.

Discursos de mais de 20 minutos.

Missas com mais de uma hora.

Quer saber? Gente prolixa perdeu, literalmente, a validade.

Bombocado

Boa notícia para os festejos juninos no Natal.

O Arraiá do Boulevard, esse ano, volta a lotar o espaço de graça, beleza e boas energias – garante Edna Galvão.

Menudo

Corre para o big abraço! Hoje é dia de brindar Wellington Pain!!!

Trovão

Depois da tempestade...

A bonança!

E põe bonança nisso!

Logo de cara, um arraso! Tudo lindo, um trabalho descomunal, salas lotadas de gente, moda e sucesso. Assim a primeira noite do Natal Fashion Week.

★

Destaque para a Chemiserie, estrela da Yolla.

A grife, de Mayara Sasana... e Sandra Senamo desfilou preto, branco, uma camisaria discretíssima e super chique e uma moda que valoriza a mulher que quer ser, somente, elegante.

Desfile rapidinho, super cool, elegantíssimo.

Melhor, impossível.

★

Outra estrela da noite? Juraci Lira. A moda da mulher, que virou estilista cheia de atitude e classe, barbarizou geral. Destaque para seus longos cheios de glamour, suas noivas maravilhosas, seu charme interminável. E brilhoso, né? Afinal, ninguém é de ferro. E Juraci é feita de brilhos. De lantejoulas, olhos e alma.

Lamentável

Ninguém entendeu nada! A Fundação Escola Superior do Ministério Público, comandada pelo promotor de justiça André Mauro, chegou ao fim. Erguida pelo brilhantismo de Iadya Gamo Maia, após brilhar por mais de dez anos, e ser considerada, sem favores, uma das melhores escolas do Ministério Público de todo Brasil, anunciaram – pei buf – que iriam acabar.

Tristeza geral entre professores, promotores, alunos... e ainda não se sabe ao certo o que aconteceu!

YOLLA Boutique
AV. CAMPO SALES, 851 - TIROL
FONE: 3221-0348/3221-3869

ANNA MARIA
Moda feminina
Av. Prudente de Morais, 393 - Loja 06
Ed. Comercial Kátia Fagundes Garcia
Petrópolis - Natal/RN
Fones:
(84) 3201-8848 | 9988-8906



LEI Nº SEGUNDO DOMINGO DE MAIO DE 2008:

Decretamos que no Dia das Mães todas as cozinhas sejam lacradas. Em vez do avental, as mamães devem usar o seu melhor sorriso e aproveitar o dia mais festivo do ano. Dos aromas, temperos e delícias, nós já cuidamos.

RESERVAS ANTECIPADAS 3217.6162

Almoço Especial Dia das Mães Versailles
Estações de buffet fixo de 12:30 às 16:00
Sorteios diversos, espaço para crianças, música ao vivo e muito mais.





VERSAILLES EVENTOS

Christianne Alves

MOSSORÓ
chnstianne@diariodenatal.com.br

Parabéns

Abraços de felicidades para Zairo Mariano de Azevedo, José Zélito Júnior, Ana Patrícia Targino de Medeiros, Niná de Macedo Rebouças e a filha Grécia Regina de Macedo Rebouças, Rodrigo Menezes e para Charles Paiva Segundo. Parabéns!

Dance, dance...

No dia 3 de maio, no Kiko's Festas, Lenilson Marques e Ákio Frota realizam a segunda edição da noitada "Moonight". Mônica Jucá e banda (Natal), e os Dj's Athos Muniz (Natal), Bruninho e Twiggy serão as atrações da noite.

Fotos: Edilberto Barros/Cláudio Roberto/Eduardo Kennedy



As inseparáveis, Aninha Monte e Alexia Delfino em noite de forró na Vaquejada do Porcino Park Center.

MESA SOBRE

- Assembléia Legislativa do RN realiza sessão solene para entrega da Medalha do Mérito Social "Maria do Céu Fernandes" à senadora Rosalba Ciarlini, pelos relevantes serviços prestados ao estado. Será hoje, às 10h.
- O amigo Aderson Reis, o "Zé Bonitinho" do RN, junta os amigos, de Natal e Mossoró, e faz festa para comemorar mais um ano de vida. A festança será logo mais na Chácara do Zé Bonitinho. Parabéns e felicidades mil, amigo!
- Hoje, às 22h, no CcC, tem Forró da Lua Cheia com o Forrozão Danado de Bom de Toca do Vale.
- O advogado Honório Medeiros e sua Micaela embarcaram ontem para dias em Paris. Chique demais!
- Mossoró vai ficar vazia no final de semana. Os festeiros de plantão dividem-se entre Fortaleza e Natal. Na capital cearense tem show da banda alemã Halloween no Arena, e Trivela com o Asa de Águia no Beach Park.
- ... E na capital potiguar, tem o Nana Fest evento que vai reunir Chiclete com Banana, Araketu e Cavaleiros Elétrico, amanhã, no Vila Folia.
- O diretor da FM Abolição, Manoel Ribeiro agora ataca de locutor. No próximo sábado, a partir do meio dia, a bacana estréia como apresentador do programa "Fino Trato", com o melhor do samba e da bossa nova. O programa fará sempre uma homenagem a um cantor ou compositor brasileiro. Neste sábado começa com o grande Tom Jobim. Sucesso, amigo!



Francisco Alfredo realiza o I Balada Pop Internacional, dia 21 de maio, véspera de feriado, às 22h, no Boulevard Central. Sua banda Alfredo & os Caras junto com a banda Arcanjos, preparam um repertório que inclui Beatles e Creedence Clearwater Revival, Red Hot Chili Peppers, Alanis Morrissete, U2, Dire Straits e Pink Floyd. Sucesso, Amigo!

O voto das águas

Colegas da imprensa têm noticiado que vereadores mossoroenses estão, todos os dias, visitando os locais que servem de abrigo para os tiveram que deixar suas casas em razão das enchentes do Rio Apodi-Mossoró. Chegou a haver disputa por locais de visita, havendo, por consenso, a demarcação de áreas por vereador. Em ano de eleição, vale tudo, ao menos aos olhos dos edis. Em caso de conversão dessas visitas em votos, devem os nobres parlamentares agradecer a São Pedro, preferencialmente às margens do Rio Mossoró.



Niná Rebouças é a aniversariante festejada desta sexta-feira. Aqui, em recente evento social com a prefeita Fafá Rosado e o secretário Gustavo Rosado. Parabéns e tudo de bom, querida!



Maria Pessoa foi presença elegante no aniversário de Luis Eugênio, filhote de Clóvis Eugênio Barreto e Lorena.

Festas...

Depois do enorme sucesso que foi o Segundo Torneio Leiteiro, realizado nos dias 5 e 6 de abril, a prefeitura de Messias Targino fará nos dias 7, 8 e 9 de maio uma grande festa de emancipação política do município. Celebrações religiosas, eventos esportivos, alvoradas e a partilha de um grande bolo no tradicional café da manhã do dia 8 de maio, data do aniversário do município, fazem parte da programação, que ainda terá o lançamento do livro de Edimar Teixeira Diniz, tabelião aposentado e ex-vice-prefeito messiense, no qual ele conta a história do município, desde os tempos em que existia apenas o Povoado de Junco.

...e mais festas.

Na praça, todas as noites, haverá a apresentação de artistas locais e também de artistas renomados no Nordeste, como Paulinho e Forró Pauleira, Forrozão Ferro na Boneca, Nilson Viana e Banda Balanço de Menina, Carlos André e Beto Barbosa. Agradeço a prefeita Shirley a gentileza do convite para participar das comemorações.

Poesia

Recebo o convite do amigo e poeta Carlos Gurgel para assistir a uma overdose de poesia, que acontecerá hoje, às 21h, na Pizzaria "Calígula", no Largo da Rua Chile, na Ribeira, em Natal. É o espetáculo poético/musical, "Triumvirado – poesia na noite da boca de quem quiser", onde o músico/poeta brasiliense Anand Rao, dividirá o palco, com o poeta natalense Carlos Gurgel e o músico pernambucano, Cacau Arcoverde. Imperdível!

ROTEIRO

hayssa@diariodenatal.com.br

DESTAQUE ARTISTAS DESTACAM O GÊNERO NO BURACO DA CATITA

Chorinho tem espaço na Ribeira

MÚSICA

FESTA NA VILA

Amanhã é dia de Nana Fest na Vila Folia, em Parnamirim. A festa vai reunir além da consagrada banda baiana Chiclete com Banana, os Cavaleiros do Forró e o grupo Ara Ketu. Os portões serão abertos às 16h. Vendas de ingresso para pista nas lojas AM/PM e os camarotes na loja Donna Donna. Informações: 3620.2677

SOM DA MATA

O projeto Som da Mata do próximo domingo, contará com o show dos instrumentistas Kim Baggio e Guido Alves, a partir das 16h30 no anfiteatro Paubrasil, no Parque das Dunas. Os dois foram convidados para representar o Rio Grande do Norte no Festival Internacional de Violão de Suzano, São Paulo. O ingresso custa R$ 1.

MÚSICA NA RIBEIRA

Inaugurado ontem, o espaço cultural Buraco da Catita (Rua Câmara Cascudo - atrás do ateliê de Flávio Freitas na Ribeira) hoje prossegue com a programação de inauguração a partir das 19h. As atrações são: Duo de baixos Groove & Primata (Sérgio Groove e Júnior Primata); Ricardo Menezes (violão) e Carlos Zens (flauta); Alexandre Amaranta (violão solo); Grupo Atrás da Cantina (trio formado por xilofone e dois violões); Sérgio Farias (voz e violão); Gilberto Cabral (trombone solo); Diogo Guanabara (bandolim); Grupo Chorões Potiguares e encerramento com o grupo Catita Choro & Gafieira. A entrada é gratuita. Por causa das chuvas que caíram na cidade na quarta-feira, a programação da quarta foi transferida para amanhã, no mesmo horário e local.

50 ANOS DE BOSSA

A programação do Praia Shopping musical continua homenageando os 50 anos da Bossa Nova. Hoje o palco será entregue a cantora Tânia Soares, às 20h30. Amanhã a bossa será interpretada por Cirleide Andrade, no mesmo horário. No domingo o microfone será de Eduardo Taufic e trio, às 20h.

PAGODE NO KARTÓDROMO

Hoje será mais uma noite de pagode no Kurtbar (no kartódromo). A partir das 21h tem show com a banda Pra Namorar. A entrada custa R$ 4. Informações: 3081 1300.

LUAL NO JIQUI

Amanhã tem show da orquestra Los Manos no Lual do Jiqui Country Club. A festa começa às 23h. Informações e vendas: 3208.1227.

CALOURADA DE JORNALISMO

Rock, samba e música eletrônica serão os ritmos da boate Papion hoje, onde será promovida a calourada do curso de jornalismo. A animação fica por conta da banda D'Vibe, do Dj Déo e do grupo de pagode Queijo de Kuai. No local haverá cerveja e caipirinha free até 1h da manhã.A boate abre às 22h e funciona no Centro de Turismo.

FESTIVAL NO BECO

Terminam hoje as inscrições para a terceira edição do Festival de Música do Beco da Lama. O evento ocorrerá no dias 17, 24 e 31 de maio no Centro Histórico e distribuirá R$ 10 mil em prêmios As inscrições podem ser feitas até às 18h nos seguintes locais: Disco Fitas: Rua Princesa Isabel, 700 - Cidade Alta - Natal/RN. Telefone: (84) 3211-8652 das 8h às 12h e das 14h às 18h. Natal Groove Instrumentos Musicais e Áudio: Rua Floriano Peixoto, 567 - Petrópolis - Natal/RN. Telefone: (84) 3211-8652 das 8h às 12h e das 14h às 18h. Sebo Balalaika: Rua Vigário Bartolomeu, 565 - Cidade Alta - Natal/RN. Telefones: (84) 3082-2720 e 9922-1486, das 9h às 12h e das 14h às 18h.

BOSSA NA RIBEIRA

O grupo Toca Trio se apresenta amanhã (às 20h) e domingo (às 19h) no restaurantes Caligula (Rua Chile - Ribeira). No repertório uma homenagem à Bossa Nova. O couvert custa R$ 5.

FESTA DO REGGAE

Na Estação Ribeira hoje tem o evento Abril pro Reggae com as bandas Adão Negro (BA), Donaleda & Andred Jó, Frutos de Paz e Bob Marlon. Vendas antecipadas: George Tattoo & Friend's Crazy Shop.

SOM INSTRUMENTAL

No Shopping Orla Sul, das 18h às 20h de hoje, tem show com a dupla Paulo César no piano e Phillipe Diego no violino. Amanhã Lavo retorna ao palco do projeto acompanhado pelo piano, ao lado de Leonardo no saxofone.

EVENTOS

LITERATURA NO SHOPPING

Começa hoje e se estende até domingo, na Siciliano do Mossoró West Shopping, em Mossoró, o evento *Cordel no Shopping*. O evento dá continuidade aos festejos em torno da literatura de cordel, após prestar homenagem ao cordelista Antônio Francisco.

TEATRO

TEATRO NA CASA

O espetáculo teatral A mar aberto faz as últimas apresentações nesse fim de semana, na Casa da Ribeira. A peça pode ser vista hoje, amanhã e domingo, sempre às 20h30. Reservas: 3211 7710.



CINEMAS

Apenas uma Vez (drama - 12 anos) Sinopse: (Elenco: Glen Hansard, Markéta Inglová. Dir.: John Carney) Um músico de rua e uma jovem mãe encontram-se por acaso nas ruas de Dublin, nascendo entre eles um forte relacionamento. **Moviecom 3** - 16h30, 18h15, 20h e 21h50.

As Crônicas de Spiderwick (aventura - livre) Sinopse: (Elenco: Sarah Bolger, Freddie Highmore. Dir.: Mark Waters) Após a separação dos pais, dois garotos gêmeos, Jared e Simon e sua irmã Mallory se mudam com a mãe para uma casa em ruínas. Através de um livro mágico, eles se vêem transportados para um mundo de fantasticas criaturas. Baseado na série de livros homônima de Tony DiTerlizzi e Holly Black. **Cinemark 5** - 15h e 19h. **Moviecom 1** - 16h10.

Awake - a vida por um fio (suspense - 14 anos) Sinopse: (Elenco: Hayden Christenses, Jessica Alba) Durante uma cirurgia no coração um homem enfrenta sérios problemas com a anestesia. **Cinemark 3** - 17h25. **Moviecom 1** - 20h35.

Horton e o Mundo dos Quem (comédia animada - livre) Sinopse: (Elenco: Jim Carrey, Steve Carell. Dir.: Jimmy Hayward e Steve Martino) O filme revela um elefante com muita imaginação que ouve um pedido de socorro vindo de uma partícula de poeira que flutua no ar. Suspeitando haver vida naquele grãozinho de pó, e apesar de seus conhecidos acharem que ele enlouqueceu, Horton está decidido a ajudar. **Cinemark 5** (dub) - 17h05.

Jumper (aventura - 12 anos) Sinopse: (Elenco: Hayden Christensen, Samuel L. Jackson. Dir.: Doug Liman) David Rice é um Jumper, alguém capaz de se teletransportar, podendo ir a qualquer lugar, a qualquer momento. Sua vida sofre uma reviravolta quando ele percebe que está sendo perseguido por uma organização secreta com a missão de matar os Jumpers. **Cinemark 5** - 21h05 **Moviecom 7** - 19h20.

Loucas por Amor, Viciadas em Dinheiro (comédia - 10 anos) Sinopse: (Elenco: Diane Keaton, Ted Danson. Dir.: Callie Khouri) Uma mulher é obrigada a trabalhar como zeladora para manter seu estilo de vida. Lá ela conhece outras duas mulheres, com quem elabora um plano para assaltar o banco em que trabalham. **Cinemark 4** - 17h10, 19h35 e 21h50.

Meu Nome é Taylor, Drillbit Taylor (comédia - 14 anos) Sinopse: (Elenco: Owen Wilson, Nate Hartley. Dir.: Steven Brill) Perseguidos na escola, um trio decide contratar os serviços de um guarda-costas. **Cinemark 7** - 14h25, 16h40, 19h05 e 21h20.

Meu Nome Não é Johnny (drama - 14 anos) Sinopse: (Elenco: Selton Mello, Cléo Pires. Dir.: Mauro Lima) A história de João Guilherme Estrella, carismático carioca de classe média que se tornou o maior vendedor de drogas do Rio de Janeiro e depois lidou com o sistema carcerário do país. **Moviecom 5** - 16h e 19h05.

O Engenho de Zé Lins (documentçario - livre) Sinopse: (Elenco: Othon Bastos, Muniz Sodré. Dir.: Vladimir Carvalho) A vida e obra do escritor brasileiro José Lins do Rego. **Cinemark 6** - 15h10.

O Olho do Mal (suspense - 14 anos) Sinopse: (Elenco: Jessica Alba, Alessandro Nivola) Uma garota cega recebe um transplante de córneas e depois da operação, ela descobre que adquiriu o dom de ver pessoas mortas. Para tentar desvendar algo sobre esse poder indesejado, ela sai em busca da verdade sobre o seu doador. **Cinemark 3** - 19h30 e 21h40. **Moviecom 7** - 17h20 e 21h20.

Os Indomáveis (aventura - 14 anos) Sinoipse: (Elenco: Christian Bale, Russell Crowe) O jovem rancheiro Dan Evans é escolhido pelo xerife para escoltar perigoso líder de uma gangue, Ben Wade, até o tribunal de Yuma, no Colorado, numa longa viagem de trem. Mas, ao chegar lá, o rapaz é surpreendido pelo bando do criminoso disposto a tudo para libertá-lo **Moviecom 2** - 16h20 e 21h.

Podecrer! (comédia romântica - 14 anos) Sinopse: (Elenco: Maria Flor, Fernanda Paes Leme. Dir.: Arthur Fontes) Um grupo de amigos está no ano de formatura do colégio, tendo que lidar com a expectativa pelo vestibular e o futuro de suas vidas. **Moviecom 2** - 19h.

Sexo Com Amor? (comédia - 14 anos) Sinopse: (Elenco: Carolina Dieckmann, Marília Gabriela. Dir.: Wolf Maya) Três casais, em estagios de vida, idades e classes sociais diferentes, têm uma coisa em comum: suas vidas amorosas passam por um momento turbulento. Falta de desejo, traição, amor, paixão, insegurança e provocações. Para complicar ainda mais, os pais são chamados para uma reunião quando seus filhos são flagrados folheando um livro de arte erótica. **Cinemark 3** - 13h45 e 15h35.

Super-Herói - O Filme (comédia - 12 anos) Sinopse: (Elenco: Leslie Nielsen e Regina Hall. Dir.: Craig Mazin) Um jovem adquire superpoderes e decide usá-los para combater o mal. Só que sempre que tenta salvar alguém ele acaba matando-o acidentalmente. **Cinemark 2** (dub) - 14h, 16h, 18h, 20h e 22h. **Moviecom 6** (dub) - 16h, 17h45, 19h30 e 21h15.

Um Amor de Tesouro (aventura - 12 anos) Sinopse: (Elenco: Matthew McConaughey, Kate Hudson. Dir.: Andy Tennant) Um homem é obcecado em encontrar um lendário navio, o que arruinou seu casamento. Até que ele encontra uma pista que pode enfim levá-lo a encontrar o que busca. **Cinemark 1** - 14h50, 17h20, 19h50 e 22h20. **Moviecom 4** - 16h25, 19h e 21h15.

Um Plano Brilhante (suspense - 12 anos) Sinopse: (Elenco: Demi Moore, Michael Caine. Dir.: Michael Radford) Na década de 1960, em Londres, um zelador prestes a se aposentar convence uma executiva americana injustiçada a ajudá-lo a roubar alguns diamantes da empresa onde trabalham, a London Diamond Corporation **Cinemark 6** - 17h15, 19h40 e 22h10.

Xuxa em Sonho de Menina (infantil - livre) Sinopse: (Elenco: Xuxa, Carlos Casagrande. Dir.: Rudi Lagemann) Kika, uma professora do interior que tem o sonho de ser atriz, resolve viajar para o Rio de Janeiro, para concorrer a uma vaga na nova carreira. Um feitiço faz com que ela volte a ser criança e, assim, une-se a um grupo de estudantes que está a caminho da cidade, numa excursão de ônibus, envolvendo-se em muitas confusões. **Cinemark 4** - 13h50 e 15h30.

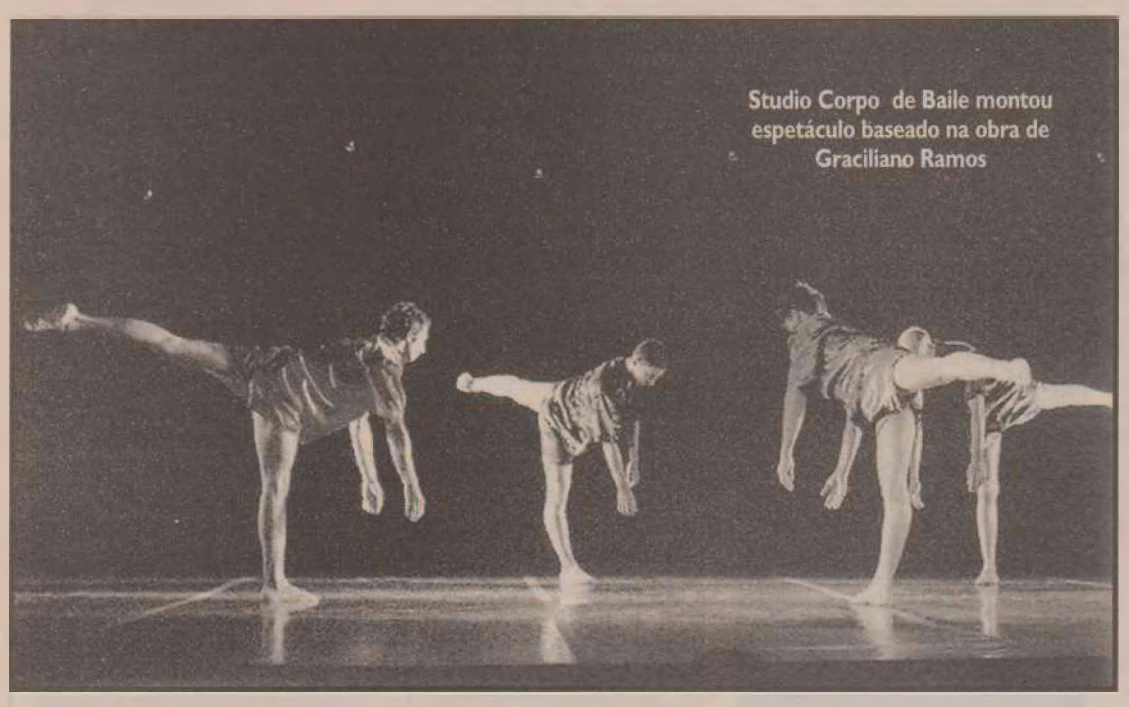

DANÇA

Espetáculo exibe retrato da cultura nordestina

KARINE BRITO
DA EQUIPE DO DIÁRIO DE NATAL

Um retrato da cultura nordestina em forma de dança. Assim é o espetáculo No Caminho...Sem Pressa, do Studio Corpo de Baile, que será apresentado nesta sexta-feira e sábado, a partir das 20h30, no Teatro Alberto Maranhão. Baseado na obra Vidas Secas, de Graciliano Ramos, o espetáculo foi composto a três mãos. Assinado pelo natalense Clébio Oliveira, que atualmente mora na Europa, pelo mineiro Tíndaro Silvano e pelo pernambucano Marcelo Pereira, que atua na Suiça.

De acordo com o diretor artístico do espetáculo, Edeilson Matias, a proposta era fazer novas leituras e experiências corporais para os bailarinos. O que foi obtido a partir do trabalho em equipe. O espetáculo tem como pano de fundo a energia e a diversidade corporal e cultural do povo nordestino, conta com a participação de nove bailarinos e é dividido em três atos.

O primeiro, entitulado Uma Carta...Tudo Que Se Espera, tem coreografia de Clébio Oliveira. É livremente inspirado no romance vidas secas, de Graciliano Ramos, e procura recriar a atmosfera que mistura angústia, miséria e uma incompreensível esperança. O objetivo é captar o que as palavras têm guardadas e busca nas entrelinhas atitudes que levam ao isolamento e, conseqüentemente, à solidão.

O segundo ato, Peças de Ocasião, de Tíndaro Silvano, mistura estilos musicais de diversas partes do mundo propiciando aos bailarinos se expressarem dentro de suas múltiplas possibilidades. O terceiro e último ato, Sabes de Mim, de Marcelo Pereira, estimula o espectador a desenvolver suas sensações e desejos, como ver, crer, poder, fazer, acreditar e realizar. A idéia é fazer a mente buscar idéias e movimentos para a mistura de ritmos, técnicas e músicas.

O espetáculo No Caminho...Sem Pressa tem direção geral de Anna Thereza Miranda, direção artística de Edeilson Matias, produção de Marcelo Miranda e iluminação de Ronaldo Costa. Os ingressos antecipados estão à venda no Studio Corpo de Baile.

No caminho...Sem Pressa

Data: 25 e 26 de abril
Horário: 20h30
Local: Teatro Alberto Maranhão, Ribeira
Ingressos: R$ 7 (antecipado Studio Corpo de Baile); R$ 14 (inteira) e R$ 7 (meia) no dia do espetáculo
Informações: 3211-6121

HOJE, EXCEPCIONALMENTE, NÃO SERÁ PUBLICADA A COLUNA CINEMA

HOJE

PREÇOS DOS INGRESSOS

CINEMARK - R$ 13 NAS SESSÕES INICIADAS ATÉ 17H. R$ 15 NAS DEMAIS (3620-3530)

MOVIECOM - R$ 11 NAS SESSÕES INICIADAS ATÉ 17H59. R$ 12 NAS DEMAIS (3236 3350)

EM TODAS AS SESSÕES O ESTUDANTE TERÁ DIREITO A MEIA ENTRADA

FILMES

TRÊS TRAPALHÕES DA PESADA (Disorderlies) - 14h15 no SBT. EUA, 1987. Direção de Michael Schultz, com Mark Morales, Ralph Bellamy e Tony Plana. Sobrinho de um milionário planeja matar o tio para ficar com a fortuna. Mas o plano é descoberto por três detetives muito atrapalhados.

IMPACTO PROFUNDO (Deep Impact) - 15h35 na Globo. EUA, 1998. Direção de Mimi Leder, com Robert Duvall, Tea Leoni e Morgan Freeman. Jovem astrônomo descobre que um gigantesco cometa entrou em rota de colisão com a terra. Uma missão conjunta com os russos, liderada por um astronauta americano, é enviada ao espaço na tentativa de evitar a catástrofe.

STRIPTEASE (Striptease) - 22h05 no SBT. EUA, 1996. Direção de Andrew Bergman, com Demi Moore, Burt Raynolds, Armand Assante. Por conta do marido trambiqueiro e mau caráter, a bela Erin Grant perde a função de secretária no FBI, e por estar desempregada, ela fica sem a guarda da filha. Sem outra alternativa, ela começar a trabalhar como stripper numa boate, onde acaba sendo assediada por Dilbeck, um congressista tarado e canastrão.

INTERCINE - 1h45 na Globo
O SEGREDO DE MARY REILLY (Mary Reilly) - 1h45 na Globo. EUA, 1996. Direção de Stephen Frears, com Julia Roberts, John Malkovick e Glenn Close. A clássica história do médico e o monstro é contada do ponto de vista de Mary Reilly, empregada que vive na casa do Dr. Henry Jekyll. PRIMEIRA OPÇÃO 0800.70.9011

INIMIGO ÍNTIMO (The Devil's Own) - 1h45 na Globo. EUA, 1995. Direção de Alan J. Pakula, com Harrison Ford, Brad Pitt, Treat Williams. Policial de Nova York recebe em sua casa um jovem irlandês sem saber que este é na verdade um terrorista. Os dois estabelecem fortes laços de amizade, quase como pai e filho. Quando a verdade sobre o terrorista vem à tona o policial recebe a missão de capturar o amigo. SEGUNDA OPÇÃO 0800.70.9012

REGRAS DO JOGO (Rules Of Engagement) - 3h40 na Globo. EUA, 2000. Direção de William Friedkin, com Tommy Lee Jones, Samuel L. Jackson, Ben Kingsley. Quando a embaixada americana no Iemen é cercada por uma multidão de manifestantes, o coronel Terry Childers recebe a ordem de levar um esquadrão de soldados para o local, a fim de garantir a segurança. Contudo, dezenas de civis acabam sendo mortos e o coronel é levado a corte marcial sob a acusação de ter desrespeitado as regras militares, por matar civis desarmados.

NOVELAS

DESEJO PROIBIDO

Belinda garante a Galileu que o fortificante será um sucesso. Eulália e Argemiro contam que vão se mudar para a casa, agora que Raquel não está mais lá. Escobar sugere a Viriato que leve André para morar com ele. Padre Inácio diz que estava apenas ensaiando com Florinda. O cinegrafista passa mal e Eleanora diz que precisam cancelar o teste. Clemente se oferece para operar a câmera. Magnólia recebe com alegria a sugestão de André e Edite morarem em sua casa. Miguel, Laura, Iraci, Ana, Escobar, Diogo, Noronha, Chico e Lázaro são chamados por Trajano. Noronha acusa Miguel, mas Laura afirma que o ex-padre nunca quis uma retaliação mesmo quando Henrique mentiu que o casamento deles teria sido consumado. Trajano diz que este fato novo incrimina ainda mais Miguel.

BELEZA PURA

Joana diz a Ivete que eles precisarão do dobro de sua poupança para abrir a clínica. Suzy implora para que Raul não deixe Norma vê-los juntos. Guilherme descobre que o verdadeiro nome de Ester é Rose Maria e que ela sumiu após aplicar um golpe na clínica. Erik recebe uma carta cobrando o pagamento da TV Assunção sugere que o genro faça uma rifa. José Henrique teme que Robson gaste todo o dinheiro da herança na clínica. Norma e Milton flagram Raul e Suzy no elevador. A dermatologista agradece Guilherme por ter descoberto a farsa de Ester e conta que irá abrir a Flor da Pele, sua concorrente.

DUAS CARAS

Lucimar avisa Juvenal que Ronildo e Solange pegaram um ônibus. Juvenal vai atrás. Gabriel tenta acalmar Eva. Ferraço demite João Batista. Bárbara diz a João Batista que Ferraço descobriu sobre ele e Silvia. Quando a polícia ameaça entrar, Ronildo mostra que Solange é sua refém. A polícia pede reforços. Ronildo ameaça todos os passageiros. Juvenal vê Ronildo com Solange. Ronildo, fora de si, impede que o motorista saia. Juvenal pede que Ronildo liberte Solange, mas ele se recusa. Juvenal tenta entrar no ônibus, mas Solange pede que ele se afaste. Júlia incentiva Evilásio a continuar na disputa. Juvenal se oferece como refém. Antônio se recusa a posar vestido de Nero. Clarissa registra quando Débora passa mal. Waterloo avisa Gabriel para não chamar a polícia. Juvenal entra no ônibus e Solange é liberada. Ronildo e Juvenal saem de carro. A polícia os persegue.

16V

CAICÓ PRODUTORES DE LEITE SE UNEM PARA FORTALECER SETOR
PÁGINA 2

Jardim de Piranhas



SÃO JOÃO DO SABUGI AS BELEZAS NA COLUNA DE CARLOS MAGNO
PÁGINA 4

Prévia
Caio Fest
Dia 27/04/08
com Capilé no
Brisas Balneário
NÃO PODE SER VENDIDO SEPARADAMENTE

DN
SERIDÓ
NATAL, SEXTA-FEIRA, 25 DE ABRIL DE 2008
Editor: washington@diariodenatal.com.br

VETERIFARMA
A MELHOR FARMÁCIA VETERINÁRIA DO SERIDÓ!
EXAMES LABORATORIAIS
BANHO E TOSA
SALÃO DE BELEZA ANIMAL
AV.: Silvio Bezerra de Melo,1044
Fone:(84)3412-2597
Centro-Currais Novos/RN

SERRA NEGRA DO NORTE ACÁCIO BRITO, DO PT, DIZ QUE NÃO ACEITA A FORMA COMO O PREFEITO ESTÁ CONDUZINDO AS NEGOCIAÇÕES

Rogério Mariz não terá apoio de correligionários de 2004

O prefeito de Serra Negra do Norte, Rogério Mariz (PSB), decidiu que será candidato à reeleição, mas já tem a certeza que não contará com apoio de um grupo considerável que lhe apoiou em 2004. "Nós tivemos uma reunião com o nosso partido e ficou definido que eu sou candidato à reeleição, que é um direito que me assiste. E nós estamos aguardando as discussões dos outros partidos para que possamos compor a coligação", disse Rogério Mariz.

O prefeito afirmou que teve uma conversa preliminar com os dirigentes municipais do PT e que irá dialogar com outras agremiações. "Nós não temos arestas com partido nenhum, claro que temos posições políticas divergentes. O PSB pode compor com qualquer partido, agora temos a preferência de compor com aqueles que nos apoiaram na nossa administração".

Rogério Mariz realçou que está aguardando algumas decisões de cada partido. "Cada partido é independente para tomar sua decisão, como o nosso partido já tomou a decisão que eu vou ser candidato à reeleição. Então, nós estamos nessa fase de conversa e esperamos compor a nossa chapa para que a gente possa ser submetido de novo à avaliação do povo de Serra Negra para que ele decida com relação a um segundo mandato".

ACÁCIO

O vice-prefeito, Acácio Brito (PT) anunciou que não aceita a forma como Rogério Mariz está conduzindo o processo. "Nós não aceitamos a imposição da candidatura de Rogério. Os partidos que lhe apoiaram não aceitam imposição".

Acácio Brito declarou que neste próximo domingo o PT vai reunir o diretório municipal em Serra Negra do Norte para adotar um posicionamento. "Nós estamos dialogando com o PR, com o PMN e com o PCdoB", narrou.

Em 2004, Acácio Brito tinha pretensões de ser candidato a prefeito, mesmo pensamento que tinha o ex-vereador Luiz Filho. "Nós abrimos mão em torno de um consenso que foi o nome de Rogério. A gente entende que Rogério deveria agir da mesma forma, abrindo mão de sua candidatura à reeleição para que o grupo tivesse um nome de consenso", comentou o vice-prefeito.

O ex-prefeito de Serra Negra do Norte, Rui Pereira dos Santos, que transferiu seu domicílio eleitoral para Natal, está acompanhando um pouco de longe os acontecimentos. "Rui não confirmou presença no nosso encontro, ele agendou uma viagem. Rui tem deixado o diretório municipal do PT em Serra Negra muito à vontade", declarou Acácio Brito.

Carlos Santos/DN



Rogério Mariz diz que tem a preferência natural para ser candidato à reeleição, apesar do descontentamento do PT

CURRAIS NOVOS

Câmara de Vereadores realizou diplomação

O Aero Clube foi palco de mais uma solenidade de diplomação de vereadores, desta vez, de vereadores mirins, alunos de escolas públicas, estudantes do sexto ao nono ano, eleitos pelos próprios colegas de classe numa votação em urnas de verdade. A diplomação foi na quarta-feira. Antes de chegar às urnas, os candidatos mirins, com idade até 15 anos, fizeram campanha e conheceram um pouco do trabalho realizado pelos vereadores.

Um total de quinze vereadores mirins, sendo nove titulares e seis suplentes foram diplomados com direito a uma cerimônia muito prestigiada e tão pomposa quanto a oficial, realizada a cada quatro anos, inclusive no que diz respeito ao público presente. No projeto, já implantado em várias cidades brasileiras, os representantes do legislativo municipal foram às escolas para incentivar a participação dos pequenos cidadãos na vida política da sociedade.

O projeto proposto pela mesa diretora da Câmara Municipal foi realizado em parceria com o governo do estado, através da nonona DIRED, e também da Secretaria Municipal de Educação e com o apoio do Tribunal Regional Eleitoral, que cedeu as urnas para a votação. "É uma forma de despertar a cidadania nos estudantes", afirmou o presidente da Câmara Municipal, vereador Izinho Brandão.

A solenidade, prestigiada pelo juiz de direito Gustavo Henrique, e pela promotora de Justiça Mariana Barbalho, teve vários discursos, inclusive da vereadora mirim eleita presidente da mesa diretora da câmara mirim, Amanda Cristina Dias de Oliveira. Ela discursou sobre a importância de exercer a cidadania desde cedo e explicou que cada candidato articulou e defendeu suas propostas junto aos colegas durante a campanha.

Uma vez empossados, o vereadores mirins estão prontos para atuar. Os eleitos terão um mandato de um ano, com reuniões quinzenais, e poderão fazer requerimentos e projetos.

Durante a solenidade, a promotora Mariana Barbalho ressaltou que a sociedade participativa é mais forte. "O exercício da cidadania deve começar nesta fase da vida. É muito válido que estes estudantes saibam dos seus direitos e deveres desde cedo e que passem a exercê-lo", afirmou. Contrastando com a Câmara de Vereadores de Currais Novos, onde todos os vereadores são homens, a Câmara mirim é composta em sua maioria por mulheres.

Daniele de Souza/DN



Prestígio: solenidade de posse dos vereadores mirins foi muito prestigiada, inclusive com a presença do prefeito da cidade e da deputada estadual Márcia Maia



Ao contrário da Câmara de Vereadores oficial, a Câmara Mirim é composta principalmente por meninas, inclusive tendo a presidente da mesa diretora

Adesão à Frente Parlamentar da Criança e do Adolescente

Durante a solenidade de diplomação dos vereadores mirins, a deputada estadual Márcia Maia (PSB) lançou em Currais Novos a Frente Parlamentar da Criança e do Adolescente.

Os vereadores municipais assinaram um termo no qual se comprometeram a implantar a Frente Parlamentar no município. "Nossa meta é que, até o final do ano, toda casa legislativa conte com a sua frente", afirmou a deputada, que é coordenadora da Frente.

Desde o mês de novembro, as crianças e adolescentes do Rio Grande do Norte passaram a contar com um importante aliado para reivindicar, propor e implantar políticas públicas voltadas para sua inclusão na sociedade. A Frente Parlamentar da Criança e do Adolescente foi instalada na Assembléia Legislativa por iniciativa da deputada estadual Márcia Maia.

Sobre a Frente Parlamentar da Criança e do Adolescente, a deputada Márcia Maia destacou que há três metas a serem perseguidas. Uma delas é construir na Assembléia Legislativa assim como nas Câmaras Municipais de Vereadores uma agenda de projetos para o público a que o grupo se destina. Outra finalidade é aumentar o volume de recursos do Orçamento Geral do Estado para políticas públicas direcionadas ao segmento.

Márcia Maia elogiou a Câmara de Vereadores pelo projeto "Vereadores mirins" no desempenho do papel de estimular as crianças e adolescentes a aderirem à política. "É muito importante porque liga o poder Legislativo às escolas onde é os alunos devem aprender também o que é cidadania. Aprender que ela se traduz em direitos e deveres", afirmou.

NO SERIDÓ

Na Delegacia, em Jucurutu, choveu

41

milímetros ontem, segundo dados da Emparn

DN SERIDÓ

O *DN Seridó* tem circulação exclusiva para a região do Seridó

■ EDITOR
WASHINGTON RODRIGUES
E-mail:
washington@diariodenatal.com.br
(84) 4009-0150

REPÓRTERES

■ CAICÓ
F. GOMES
E-mail:
fgomes@diariodenatal.com.br
(84) 3417-2795

■ CURRAIS NOVOS
DANIELE DE SOUZA
E-mail: danielede_souza@yahoo.com.br
(84) 3431-2361

■ COLUNISTA SOCIAL
CARLOS MAGNO DANTAS
E-mail:
cm@diariodenatal.com.br
(84) 4009-0150/9984-9895

■ CONTATOS
Venda avulsa: 4009-0237
Assinatura: 4009-0220

■ CORRESPONDÊNCIAS:
Av Deodoro, 245 - Petrópolis
Natal (RN)
Cep 59 020-600

Cedida



Entre 60 jovens do Rio Grande do Norte, Ismael foi o quinto mais votado na escolha para representar estado em Brasília

ACARI MAIS JOVEM VEREADOR DO ESTADO, ISMAEL MEDEIROS REPRESENTOU A REGIÃO EM CONFERÊNCIA NACIONAL

Vereador acariense representa o Seridó em Brasília

O vereador Ismael Medeiros, do Democratas de Acari, vai a Brasília representar o Seridó na Conferencia Nacional de Juventude. O evento, que acontecerá no período de 27 a 30 de abril, tem como tema "Levante sua Bandeira". O objetivo da Conferencia é debater os desafios e construir políticas públicas voltadas para o segmento juvenil, bem como promover o direito à participação visando fortalecer as políticas de juventude contribuindo para mudar o patamar de compreensão da sociedade sobre este segmento. Ismael foi eleito na etapa estadual que reuniu jovens de todo o RN, em Natal.

Foram mais de sessenta candidatos que se disponibilizaram a representar a juventude potiguar. O vereador foi o quinto mais votado. "Vivemos hoje uma realidade diferente de anos anteriores. Já podemos sentir que existem políticas voltadas para a Juventude. Os nossos representantes tentam viabilizar maneiras dos jovens discutirem e reivindicarem seus direitos. Isso é importante, mesmo que as mudanças aconteçam de forma lenta, porém elas têm acontecido. O jovem precisa deixar de ser espectador desta realidade e passar a ser autor, capaz de construir e interferir na sua própria história como cidadão", contou Ismael. A comissão do RN é formada por 25 delegados, sendo 22 eleitos na conferência estadual e 3 indicados pelo governo estadual, representando assim os vários segmentos juvenis do estado.

O trabalho de Ismael é referência no Seridó. Desde que foi eleito, quando ainda tinha apenas 18 anos de idade, o vereador mais jovem do estado vem desenvolvendo um trabalho focado na juventude seridoense. Recentemente ele esteve com o secretário Nacional de Juventude, Beto Cury, entregando a Carta da Juventude do Seridó. O material foi elaborado no I Fórum da Juventude, realizado em Acari, reunindo mais de 500 jovens das cidades seridoenses. A carta já foi entregue a todos os prefeitos da região e serve para orientar os problemas enfrentados pelos jovens e suas devidas soluções.

CAICÓ

Produtores de leite se unem para fortalecer o setor

A Empresa de Pesquisa Agropecuária do Rio Grande do Norte (Emparn) vem realizando reuniões em Caicó e Natal com o objetivo de criar o Fórum da Cadeia Produtiva do Leite, que busca o fortalecimento do setor por meio de processos de educação continuada, com foco na melhoria da qualidade dos produtos e sustentabilidade da pecuária leiteira do estado. Na última sexta-feira, dia 18, representantes dos vários segmentos da cadeia produtiva do leite se reuniram no Sebrae, em Natal, para discutir ações estratégicas para a cadeia produtiva do leite do Rio Grande do Norte.

Para o coordenador do Projeto Leite e Derivados, do Sebrae de Caicó, a participação de órgãos representativos do Seridó no Fórum é de extrema importância, já que isso irá fortalecer a pecuária leiteira, que é uma das principais atividades econômicas da região. "O Seridó detém as maiores bacias leiteiras do estado e os produtores leiteiros estão passando por um momento de dificuldades. Então, com esse projeto, buscamos focar nossos trabalhos na unificação das ações de todas as instituições que trabalham com a produção do leite para promover o fortalecimento do setor", afirmou.

O interesse em buscar melhorias para o setor contou com a ampla participação de instituições vinculadas à cadeia, como os próprios promotores, Sebrae e Emater, a Emparn, as universidades UFRN e Ufersa, o CEFET de Currais Novos e Ipanguaçu, a CONAB, o Sindicato dos Produtores, a ANCOC e o Ministério da Agricultura, o coordenador de Produção Animal, Guilherme Ferreira da Costa Lima, o pesquisador Francisco Canindé Maciel, além dos produtores de leite.

Entre os diversos focos estratégicos de ação discutidos foram definidos: o público alvo do programa, resultados esperados e premissas para garantir a eficiência e eficácia dessas ações. Outro importante objetivo da discussão é a busca por uma melhor articulação entre as instituições atuantes no setor, na procura de ações conjuntas reunindo forças e recursos e evitando, assim, duplicidades de ações.

A Emparn apresentou como propostas ao trabalho do grupo a gestão compartilhada de projetos como o Centro Vocacional Tecnológico de Bovinocultura de Leite, a execução do Circuito de Tecnologias Adaptadas apara a Agricultura Familiar, o melhor aproveitamento de seus rebanhos bovinos e caprinos no processo de transferência e apropriação de tecnologias e toda sua experiência na participação de eventos como caprifeiras, exposições e leilões. A próxima reunião será no mês de maio.





Cedida



Secretário de Desenvolvimento Econômico foi à China, país que importa a produção mineral extraída em Jucurutu

JUCURUTU

Secretário conhece sede na china da empresa que explora minério no Seridó

Durante a Missão a China, Governo do Estado, representado pelo secretário do Desenvolvimento Econômico, Marcelo Rosado, atendeu ao convite do vice-presidente da Noble, Harry Banga, e o presidente da Mhag, Pio Egídio Sacchi, feito em janeiro passado, para visitar os países que estão adquirindo o minério de ferro do Rio Grande do Norte, como Hong Hong e China, e conhecer a utilização que as siderúrgicas estão dando ao produto.

A visita aconteceu na segunda-feira (21), quando o secretário Marcelo Rosado conheceu as instalações da empresa e participou de uma reunião, onde foram apresentadas as novidades do projeto de mineração de ferro da empresa Mhag, na cidade de Jucurutu. Atualmente o projeto encontra-se em andamento e suas atividades deverão ter início até 2011, com orçamento da ordem de dois bilhões de dólares. De acordo com Marcelo Rosado, o projeto representa investimentos bem superiores a uma refinaria de petróleo.

> "A empresa faz questão que este projeto esteja na Agenda do Crescimento para investir dentro do menor prazo possível"
> **Marcelo Rosado**
> Titular da Sedec

Um dado importante revelado durante o encontro é a ampliação do projeto. Pesquisas minerais feitas após a elaboração do mesmo apontam maiores reservas não antes previstas e esse dado acabou despertando no grupo o desejo de ampliar os negócios no Estado. Outra sugestão apontada pela Noble e que foi apontada no estudo se refere às alternativas de como trabalhar com containers, ficando o Estado com uma solução de logística para outras potencialidades, além das de baixo valor agregado como: calcário, sal, cal, cimento, entre outros.

META

A Noble comercializa no mercado da China 20 milhões toneladas/ano de minério de ferro, e com este projeto em funcionamento espera atingir 24 milhões de toneladas/ano. "A empresa faz questão que este projeto esteja na Agenda de Crescimento porque se sentirá melhor apoiada para investir dentro do menor prazo possível", assegura Marcelo Rosado.

A Mhag já investiu cerca de R$ 20 milhões para viabilizar a extração de ferro na Mina do Bonito, de onde já exportou 450 mil toneladas pelo porto de Suape, em Pernambuco, já que o de Natal não tem calado suficiente para atender suas necessidades. O empreendimento está gerando hoje cerca de 250 empregos diretos, mas a estimativa é de que o número de empregos chegue a 1.800 no auge da produção.

NO SERIDÓ

Será no próximo dia 4 o encontro de radioamadores de Acari

INVERNO 28 PONTOS DO SERIDÓ FORAM MONITORADOS PELOS EQUIPAMENTOS DA EMPRESA AGROPECUÁRIA

Emparn divulga pontos de chuva no Seridó

Os pluviômetros da Empresa de Pesquisa Agropecuária do Rio Grande do Norte - Emparn, registraram chuvas em 71 municípios potiguares do início da manhã de quarta-feira até a manhã de ontem. Vinte oito pontos de chuvas no Seridó foram monitorados:

Jucurutu(Delegacia)	41,0	São José do Seridó(Fz Caatinga Grande)	15,7
São Rafael(Emater)	9,0	Serra Negra Do Norte(Emater)	14,6
Parelhas(Emater)	43,0	Lagoa Nova(Assent.santana/st.dentro)	14,0
Lagoa Nova(Emater/st. Do Meio)	39,5	São José do Seridó(Associacao Usuarios Agua)	11,0
Equador(Particular)	35,7	Florania(Sitio Jucuri)	10,2
Jardim do Seridó(Emater/passagem)	35,0	Cruzeta(Base Fisica Da Empam)	9,5
Ouro Branco(Sindicato Trab.rurais)	34,0	Cerro Corá(Emater)	9,0
Carnauba dos Dantas(Emater)	29,2	São Vicente(Emater)	9,0
Bodo(Emater/st. Beira Rio-ext.)	28,0	Ipueira(Emater)	8,5
Timbauba dos Batistas(Emater)	26,0	São João do Sabugi(Emater)	8,1
Currais Novos(Cercel)	22,5	Florania(Inemet)	7,5
Acari(Particular)	22,2	Caicó(Penitenciaria)	5,5
Santana do Seridó(Emater)	20,7	Caicó(Emater)	5,0
São Fernando(Emater)	16,0	Caicó(Açude Mundo Novo-empam)	4,9

Cedida

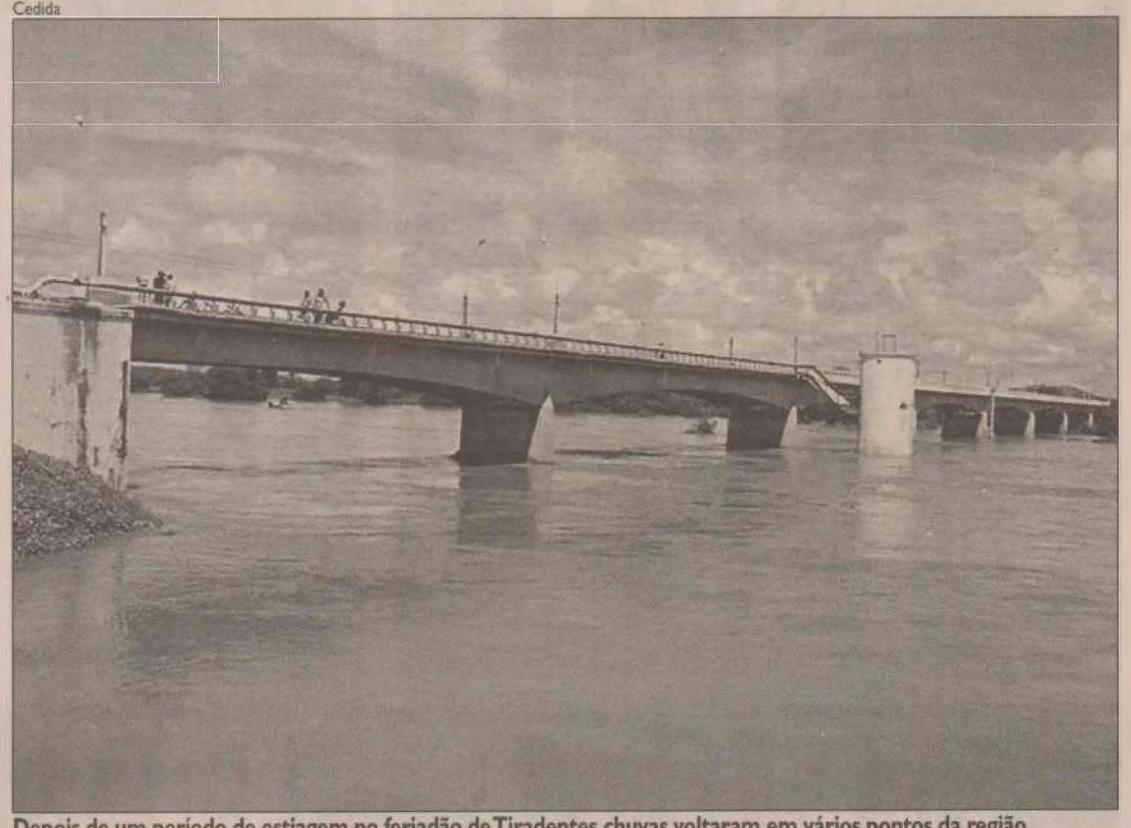

Depois de um período de estiagem no feriadão de Tiradentes chuvas voltaram em vários pontos da região

CURRAIS NOVOS/ACARI

Secretário anuncia R$ 20 milhões do governo federal para construir adutora

O Ministério da Integração Nacional vai liberar cerca de R$ 20 milhões para o governo do estado construir a Adutora do Seridó. O dinheiro para a obra foi assegurado pelo vice-governador e secretario estadual do Meio Ambiente e dos Recursos Hídricos, Iberê Ferreira de Souza, em Brasília, durante audiência com o secretario nacional de Infra-estrutura Hídrica, João Santana. "Essa obra irá mudar a qualidade de vida da população de Currais Novos e Acari, que há anos sofre com problemas no abastecimento de água", disse.

O sistema Adutor do Seridó garantirá o abastecimento dos municípios de Acari e Currais Novos, além de quatro comunidades rurais: Gargalheiras, Bulhões, Barra Verde e Brejuí. A obra, que beneficiará mais de 66 mil pessoas, terá 28 km de extensão e captará os recursos hídricos da Barragem Marechal Dutra, mais conhecida como Gargalheiras. As análises técnica e ambiental do projeto já foram concluídas.O investimento total será de R$ 24 milhões e o prazo de conclusão da obra é de um ano. Com a liberação dos recursos federais, o processo licitatório se inicia ainda em 2008.

Para o prefeito de Currais Novos, José Lins, a construção da Adutora do Seridó será fundamental não apenas no aumento da oferta de água, mas principalmente na distribuição do recurso. "O município cresceu muito desde a construção da adutora antiga, em 1972, mas junto com ele não cresceu a estrutura hídrica no local. Essa obra será um passo fundamental na melhoria desse quadro", afirma o prefeito.

AGENDA

Na quarta-feira, o vice-governador se reuniu com o secretario nacional da Defesa Civil, Roberto Guimarães, com o intuito de agilizar o reconhecimento federal de estado de emergência dos municípios do Rio Grande do Norte atingidos pelas chuvas. Acompanhado do secretario estadual de Assistência Social, Fabian Saraiva, e do Diretor Geral da Emater, Luiz Cláudio de Souza Macedo, Iberê Ferreira teve audiência com a ministra interina do Desenvolvimento Social, Arlete Sampaio, para discutir liberação de recursos para o Programa Compra Direta.

Ontem, o vice-governador ainda representara a governadora Wilma de Faria em audiência no Ministério do Desenvolvimento Agrário. Na pauta do encontro esta a ampliação dos créditos rurais do Pronaf no Rio Grande do Norte.

Cedida



Foto da comissão de licitação que escolheu a proposta da empresa BAR - Engenharia Ltda, que vai construir a drenagem da área urbana do município

FLORÂNIA

Obras que somam R$ 850 mil para drenagem são licitadas

A Prefeitura Municipal de Florânia realizou ontem, através da Comissão Permanente de Licitação, duas tomadas de preços objetivando a contratação de empresas para realização de drenagem e pavimentação superficial em paralelepípedo de diversas ruas do município. Uma foto do momento da abertura das propostas foi enviada pela prefeitura para o DN Seridó para dar a maior transparência ao processo de contratação dos serviços.

Com essas duas obras de drenagem, que somam aproximadamente R$ 850 mil, o município ficará 99% pavimentado, segundo informou a assessoria do prefeito Flávio José. A empresa vencedora da tomada de preços foi a BAR-Engenharia Ltda.

ACARI

Secretaria de Desenvolvimento Econômico tem nova titular

Com a saída do Secretário Municipal de Desenvolvimento Econômico, Sérgio Enilton da Silva (PR) para disputar uma vaga na Câmara Municipal de Acari, a pasta a pasta foi assumida pela coordenadora cultural e administradora do Museu Histórico de Acari, Francinete Ferreira de Azevedo Souza.

Sérgio Enilton administrou a Secretária por oito anos consecutivos, em duas administrações do prefeito Juarez Bezerra. Ele realizou um trabalho focado nos segmentos econômicos do turismo, artesanato, piscicultura, bovinocultura, associativismo, comércio e serviços, mineração, priorizando a capacitação e qualificação profissional.

"Acredito que fiz um bom um trabalho de estímulo ao desenvolvimento integrado dos setores da administração municipal e parceiros em potencial.

Procurei desenvolver o turismo com a inserção do município no Roteiro Turístico Seridó", afirmou o ex-secretário.



ARTIGO

QUANDO O CANGATI BOQUEJA NA RIBANCEIRA DO PIRANHAS!

Jair Elói de Souza*

Das goelas da Serra do Teixeira, o Pinhara recebe seu enchimento, banha Patos, faz curva em Serra Negra, e contiuna o seu curso violento, despejando no rio de Piranhas. légua e meia abaixo de São Bentoö (Relíquia poética do verso de canhotinho sobre a enchente de l924 û oralidade do velho Chico Eloi, dos Gonçalves da Ribeira meã do Piranhas.

Na Ribeira meã do Rio Piranhas, este que já vem de vadiar desde antes do vale do Rio do Peixe, adjacências de Cajazeiras dos Rolim, assistimos o abraço das águas turvas e avermelhadas do velho Espinharas e do seu anfitrião o Rio Piranhas, plagas do ôcancho de Reginaõ, na Barra de São Pedro, nas cumeeiras limítrofes entre os Municípios de Jardim de Piranhas e São Bento da Paraíba.

São as águas do abril chuvoso, que trazem o limpo vermelho aos margeantes da ribanceira. O umari caindo, nozes pardo-avermelhadas, é um refrigério para o cardume peixeiro, que também aprecia os frutos decompostos da oiticiqueira que atravessa a sua estação outonal, naquelas paragens dos confins do Seridó.

Nesses tempos, a fauna peixeira, tem degustação rica durante a quadra chuvosa, pois, nos meses da estiagem os coitos estão bastante povoados, só sobrevivem os mais fortes, como a piranha, na sua versão beba e preta, a traíra e o tucunaré, esses são responsáveis pelo processo de seleção do cardume, quando devoram todas as espécies de menor tamanho. A exemplo do urso polar, que hiberna por longo período no seu covil gélido, o cangatí, faz-se como seu similar nos trópicos do nordeste brasileiro, com exclusividade no Rio Piranhas, e é uma exceção à regra. Peixe sem escamas, de carne macia e gordurosa, de um sabor ímpar quando ensopado à base de nata fresca, maxixe de primeira chuvada e soro de coalhada sertaneja. Esse exemplar da fauna pesqueira tem hábitos diferentes das outras espécies que transitam no velho Piranhas, pois, leva a vida sedentária durante dois terços do ano. Vive em furnas de argila gelatinosa na ribanceira, entre os meses de julho a janeiro, consumindo sua gordura acumulada e pequenos viventes da flora e da fauna aquática, sem quase nunca sair de seu esconderijo ribeirinho, com raríssimo e breve intervalo, quando enxotado pela piranha béba faminta, e o faz nos limites de perfurar novo coito no massapê ou lama roxa das barreiras ilhadas.

De bem dizer que essa resistência do cangatí ribeirinho, me levou a interrogatórios de velhos pescadores da ribanceira do Piranhas, dentre os quais, travei conversa com afamado Chico de Tia Querida. Isto mesmo, Tia Querida, prima de gente famosa como padre João Maria e o cultor do mundo jurídico Amaro Cavalcanti, nasceram na mesma casa no logradouro da antiga freguesia de Santana, hoje pertencente ao Município de Jardim de Piranhas. Deste tirei um primor de informação a respeito do cangatí. Dissera aquele que o cangatí por ser um peixe desdentado, tem vida furtiva, imalocada. Mas o segredo de sua resistência esta no consumir das nozes do umari, planta típica do sertão seridoense, onde se nutre nos baixios e terras ribeirinhas. Essas nozes maturam a partir do abril chuvoso e são indeiscentes, não abrem nunca, a ser quando cozidas durante quase dois dias em fogo de lenha.

O cangatí as engole e fica farto, porquanto passam meses para ocorrer a decomposição, daí não haver necessidade de sair este do seu esconderijo ou furna ribeirinhos, como as outras espécies. O outro viés explicativo para a vida sedentária deste bagre de água doce, é que só gosta de navegar em águas turvas, barrentas ou lamacentas, como as cheias do velho Espinharas. Participei de pescarias madrugadenhas, quebrar da barra, vara de caniço e usando isca de minhoca, por ser flácida esta, o cangatí tinha-a por especialidade na sua degustação, o que fazia com que esse anônimo escriba fizesse uma baita pescaria, assistindo a amanhecente do dia na Ribanceira do Piranhas.

*O provinciano

TIMTIM

Mudam de idade nesta sexta-feira o patriarca floraniense José Rafael de Medeiros Neto e o engenheiro agrônomo caicoense Roberto Luiz Dias Florêncio.

Carlos Magno



FLASHES DO SERIDÓ
9984-9895 - FAX 4009-0243 - cm@diariodenatal.com.br

BOM DIA

"NINGUÉM É PERFEITO! NÃO COBRE DE VOCÊ MESMO A PERFEIÇÃO, POIS ELA NÃO EXISTE."
Orlando Ferraz

NOITE DE BELEZA EM SÃO JOÃO DO SABUGI

O produtor cultural João Quintino de Medeiros merece todos os aplausos pelo sucesso da festa Beleza Estudantil-2008 realizada sábado, no Clube Municipal quando foram eleitos a Mais Bela e o Mais Belo Estudante-2008 de São João do Sabugi, títulos conquistados por Rayonara Medeiros da Silva e Vitor Luiz Freire e Araújo. No júri, o coordenador geral do Miss Seridó, Genibaldo Dantas, colunista social de Cruzeta, Céssio Pereira, promoter jardinense José Renato de Azevedo e Júnior Flash, entre outros. Na ocasião, foram aclamados Tâmara Mayara de Souza e Johny Peter Araújo dos Santos, como Miss e Mister São João do Sabugi que representarão a cidade no dia 3 de maio, no concurso Miss e Mister Seridó-2008 em Carnaúba dos Dantas. Prestigiaram a noite Liz Rogéria(Miss Seridó-2006 e 3º lugar no Miss RN), Ana Lúcia Dantas(Glamour Girl do Seridó-2007) e as Misses Cruzeta, Daniely Silva, São Fernando, Cleide Santos Pereira e Carnaúba dos Dantas, Jusicléia de Azevedo Dantas, além dos Misteres Jardim do Seridó, Onaldo Teixeira, Cruzeta, Fábio Henrique Avelino, São Fernando, José Erasmo de Medeiros, São José do Seridó, Juarez Silva e Carnaúba dos Dantas, Edivan Wellington. ***As fotos são de Júnior Flash especial para o DN Seridó.***























JUCURUTU HERMÍNIO FICOU EM PRIMEIRO LUGAR NUM CONCURSO E VAI VOLTAR A ESTUDAR NOS EUA

Estudante de escola estadual de Jucurutu é destaque nacional

Determinação, muito estudo e força de vontade. Foi com este espírito empreendedor que o jovem Hermínio Pereira de Lucena Neto, de 16 anos, estudante do ensino médio da Escola Estadual Newman Queiroz, em Jucurutu conquistou o direito de estudar nos EUA. O anúncio foi feito na última terça-feira, no Rio de Janeiro, pelo embaixador dos Estados Unidos no Brasil, Clifford Sobel.

De 35 alunos de escolas públicas de todo o Brasil que foram selecionados, Hermínio ficou em primeiro lugar após se submeter a provas escrita e oral. Agora, ele se prepara para embarcar mais uma vez para os Estados Unidos, onde participará de um curso de verão preparatório para a universidade. O curso tem duração de seis semanas e será realizado na Universidade de Massachussets.

NADA FÁCIL

Além dele, uma estudante de Belo Horizonte também ganhou o direito de estudar nos Estados Unidos. O caminho para chegar até essa conquista, não foi fácil. No mês de outubro do ano passado a Embaixada Norte-Americana no Brasil, anunciava uma lista com os nomes dos estudantes brasileiros selecionados para participar do programa Jovens Embaixadores 2008. Depois de passar por todas as fases classificatórias com mais de três mil concorrentes de todo país, Hermínio foi um dos 35 estudantes escolhidos para conhecer os Estados Unidos, através do intercâmbio cultural representando o Estado como Jovem Embaixador.

Para os jovens selecionados no programa, a viagem realizada em janeiro deste ano teve duas semanas de atividades intensas na capital dos Estados Unidos, Washington, D.C. Nesses Estados-anfitriões, eles ficaram hospedados em casas de família, assistiram aulas em escolas públicas da região e fizeram apresentações sobre o Brasil.

INICIATIVA

O programa Jovens Embaixadores, criado em 2002 é uma promoção da Embaixada Norte-Americana no Brasil e aqui no Rio Grande do Norte é coordenado pela Secretaria Estadual da Educação e da Cultura.

Para serem aprovados no programa, os alunos além de terem que possuir um excelente domínio do idioma inglês, devem ser alunos da rede pública de ensino e devem exercer algum tipo de atividade voluntária. Em Jucurutu, Hermínio dá aulas de inglês gratuitas para jovens carentes da cidade.

Contato Hermínio Pereira: (84) 9913-6711

Cedida

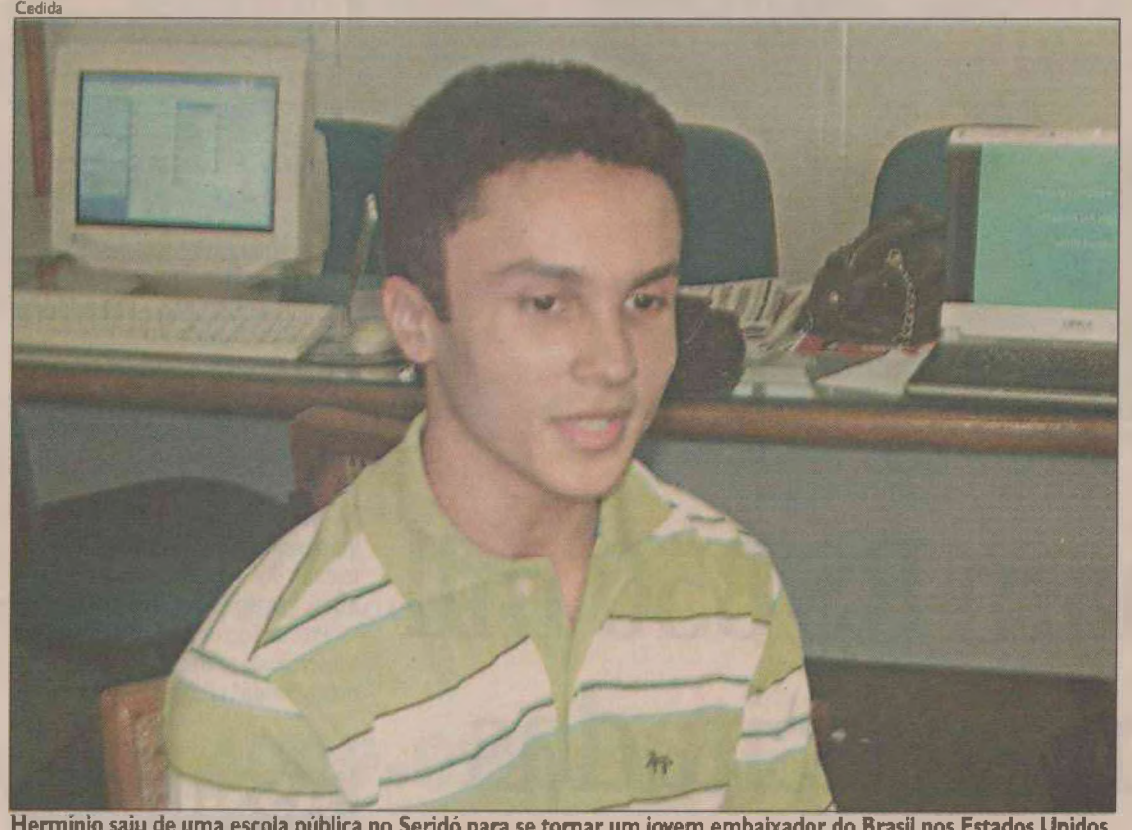

Hermínio saiu de uma escola pública no Seridó para se tornar um jovem embaixador do Brasil nos Estados Unidos

ACARI

Rádioamadores fazem encontro durante Festival do Pescado

Os radioamadores de Acari vão aproveitar o Festival do Pescado, no primeiro final de semana de maio, para realziar seu terceiro encontro anual no município. Um dos organizadores do evento, José Marcones de Oliveira, acredita que cerca de 400 pessoas farão inscrição para o encontro.

As inscrições estão sendo realizadas através do telefone (84) 9962-7231 ao custo de R$ 15. O Encontro será no domingo, dia 4 de maio, no açude Gargalheiras, com uma animada "eletrofeira", onde os participantres poderão vender e trocar equipamentos. Haverá um show com o músico Paulo Lúcio.

Contatos com os organizadores pode também ser feitos via rádio :

PS7JO Marcone
PS7PX Adjair
PS7SP Pascoal
PS7JBS J. Bezerra





Foto: Paulo Oliveira

Versátil

Com Toinho Silveira

Um jeito de ser



Toinho Silveira comemora aniversário hoje no Blue Tree

Entrevista: Denise Lins - Sofisticando sonhos

Delphi ENGENHARIA

harabello viagens e turismo

Maturi Restaurante

CONSTRUTORA G5 3202 5000

Centro de Ensino facex

www.versatilnews.com.br



Conexão Empresarial

Por Igor Ribeiro Dantas
ribeirodantas@uol.com.br

CONGRESSO DA ABRASEL

Com a presença da Diretoria Nacional e dos presidentes das associações estaduais de todo o Brasil, se realizou no Centro de Convenções de Natal o 1º Encontro Regional Nordeste de Bares e Restaurantes. Durante dois dias os proprietários e funcionários de bares e restaurantes do RN e delegações de todo o Brasil, autoridades e técnicos de órgãos públicos, professores e estudantes de cursos correlatos, profissionais e outros interessados participaram da feira de produtos e serviços, cozinhas shows e palestras sobre o negócio de bares e restaurantes e sobre a gastronomia.



Discurso do Presidente Executivo da Abrasel Nacional, Paulo Solmucchi



Celso Cruz, presidente da ABRASEL/RN



Diretoria Nacional e presidentes estaduais da ABRASEL

ALMA DO NEGÓCIO

Fazendo suspense no nome da personalidade esportiva que estreará nos spots e vídeos da nova campanha do seu cliente Armazém Pará, o grande Tertuliano Pinheiro conseguiu um generoso espaço na mídia. E a escolha recaiu em Bernadinho, técnico da seleção olímpica de vôlei masculino. Ponto para TP.

PREJUÍZOS NA ECONOMIA

Em avaliações preliminares, fruticultores estimaram em US$ 70 milhões os prejuízos causados pelas chuvas que caíram este ano no Estado. Esses valores não incluem ao R$ 16,6 milhões de perdas estimadas da carcinocultura (30 % da produção estadual estão comprometidas) e do cultivo do sal, outras duas atividades extremamente prejudicadas pelas inundações.

MICROCRÉDITO

Desde a sua criação, em 25 de abril 2005, o Programa Nacional de Microcrédito Produtivo Orientado realizou R$ 2,42 milhões de operações, com a liberação de R$ 2,53 bilhões. Somente em 2007, foram feitas 963 459 operações (52,42% mais do que em 2005), com uma liberação efetiva de recursos de R$ 1,1 bilhão, o que representa um acréscimo de 82,68% quando comparado a 2005.

ENERGIA

Desde terça-feira passou a vigorar o novo reajuste (para baixo) na tarifa de energia elétrica no RN, divulgada pela Agência Nacional de Energia Elétrica (Aneel). Os percentuais de reajustes são todos negativos, variando de acordo com a categoria dos consumidores, com uma redução média de 5,8 %.

LEIA MAIS...

→ Estão abertas as inscrições para o concurso público nacional promovido pela PETROBRÁS para o preenchimento de 2.582 vagas. Info: www.petrobras.com.br ou www.cesgranrio.org.br

→ O BNDES planeja criar linhas de crédito para as empresas interessadas em se instalar na Zona de Processamento de Exportações prevista para a área do Aeroporto de São Gonçalo,conforme informações da reunião realizada esta semana entre técnicos do banco e o Secretário Estadual de Planejamento Vagner Araújo.

EXPEDIENTE

Editor:
Toinho Silveira
Diagramação:
Terceiroze Projetos Editoriais
(3211-5075)

O Jornal Versátil é uma publicação da L.F Lira
Av. Prudente de Moraes, 2744
Sala 107 Tirol - Natal - RN
(84) 3213-8273

Web Sites
PHD VIRTUAL
Agência Digital
Telefone: +55 84 9985-4224
www.phdvirtual.com.br

10 anos
shs
DELIVERY (84)3202-5236



Toinho Silveira

jornalpodium@uol.com.br

"SORRIA! SORRIR ABRE CAMINHOS, DESARMA OS MAL-HUMORADOS, CONTAMINA. MAS SORRIA COM A ALMA, NÃO APENAS COM OS LÁBIOS".

LÉA WAIDER

COMEMORAR

Hoje, estarei recebendo alguns amigos da imprensa e políticos para celebrar meus 33 anos de colunismo e aniversario. Resolvi fazer uma comemoração mais intima. Escolhi o Blue Tree Pirâmide Palace Hotel.Na próxima semana vamos fazer um Versátil todo especial, onde estaremos veiculando as logomarcas dos nossos parceiros e mostrando a festa.

MODA DA BOTTON

Para mostrar o poder de fogo a Botton levou para a passarela dez belos modelos que exibiram com muito estilo todas as novidades da nova estação, que para este ano surgi com o tema 'Histórias fantásticas'. As tendências ficarão por conta do medieval e das criaturas imaginárias. Nas peças irão predominar as listras, cor terra, jeans escuros, jaquetas esportivas, camisetas ajustadas. Dos tons podem-se esperar o xadrez escuro, vermelho e o pretinho básico, claro! Tudo aconeteceu no Teatro Alberto Maranhão, na terca-feira.



Glauber Gentil



Flávio Freitas, Ana Guará e Marcos Sá



O VersátilNews também viu André e Athos Muniz



Ana Paula e Andriana Gentil e a filhinha Giovana

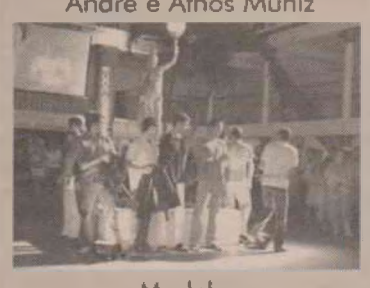

Modelos



Henrique Pacheco, Ticiano D'Amore, Raphael Bender e Diogo Guanabara

BODAS DE PRATA

A construtora G5 comemora bodas de prata esse ano e quem ganha o presente de Sami Elali são os colaboradores e parceiros da marca que vai aparecer de cara nova. A empresa está também com os dias contados na sede atual e já arruma a mudança para estrear em mais alguns dias na nova sede em Petrópolis, onde é sinônimo dos bons empreendimentos da capital.

GRANDE JANTAR

A familia Lamartine Paiva, comandada por Aluísio Paiva, vai oferecer jantar em grande estilo, em homenagem ao empresário Severino Rodrigues, na sexta-feira, dia 25, às 19 horas na grande "Casa Amarela", em Monte Alegre.

CHICLETEIRO

Amanhã a galera teen de Natal bate o ponto, no Nana Fest, que acontece na Vila da Folia. Mas para deixar a turma bem mais animada, têm muita Skol geladíssima, além dos embalos da banda Chiclete com Banana, que será atração principal da noite. O evento contará com bares, segurança especializada posta médico e área de alimentação, dentre outros serviços.



Em junho, Patrícia e Adelino Marinho festejaram "Dia dos Namorados" recebendo nova house em Miami . .

Em Pauta

O secretário de Estado do Turismo, Fernando Fernandes, acompanhado da coordenadora de planejamento, Carmem Vera Araújo de Lucena e da coordenadora para assuntos internacionais, Gina Robinson, participa hoje e amanhã do Seminário de Planejamento estratégico da Cadeia Produtiva do Turismo de Tibau do Sul, que acontecerá no Espaço Calangos II, na praia da Pipa.



Terezinha Gadelha Fernandes, faz aniversário na terça-feira e comemora com seus familiares e amigos mais íntimos em sua residência. Aqui nossos cumprimentos.

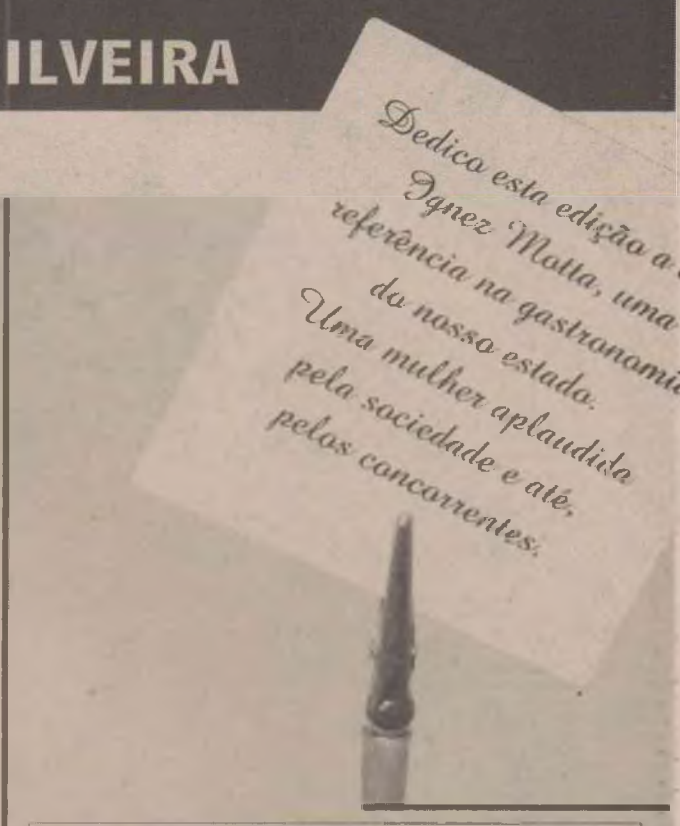

LEMBREI DE VOCÊ!

- **Ismar Diógenes** - Grande Empresário do mármore no RN. Gente do Bem.
- **Iaperi Araújo** - Médico, escritor talentoso que registra a nossa arte popular.
- **Iracy Azevedo** - Seu nome é competência. Ela é uma das mais solicitadas na produção de grandes eventos. Sou seu fã.
- Dedico esta edição a dona Ignez Motta, uma referência na gastronomia do nosso estado. Uma mulher aplaudida pela sociedade e até, pelos concorrentes.

Parabéns!!!

Parabéns hoje para Beto Madruga, Wellington Paim Filho, Marcos Lopes e Iven Bezerra. Amanhã, será a vez de cantar felicidades para André Elali, Lissa Faustino, Odiléia Costa, Roberto César Pacheco e Osair Vasconcelos.

Passarela

A moda de Lorena Ciarlini e Renata Emerenciano chegou para ficar na Yolla de Yone Álvares, da quinta-feira dia 18, finalzinho da tarde. A coleção "Toyolândia" da Lore encantou as lulus que foram aplaudir a boa nova que com estilo próprio e bom gosto. Muita gente legal esteve na Yolla e a tarde virou noite e a noite virou uma festa, tudo combinando com o astral das sócias da nova marca.



Erika Nesi e Luciana



Gilda, Magda e Heleide



Lorena, Rosalba, Yone e Renata



Laurita e Elaine



Janaina e Fátima Lapenda

Nossa capa

DENISE MARIA LINS SILVA. Publicitária com especialização em Marketing, casada, mãe de Fernanda e Leonardo.
Como me defino: Uma mulher determinada, sonhadora, perfeccionista, alegre, despachada e cheia de vida.
Uma saudade... Emmanuel Peixoto Lins, meu pai.
Sua maior fortaleza... Minha fé em Deus.
Um sonho realizado: Denise Lins Convites, e o reconhecimento de um trabalho feito em equipe e com muito amor.
Um orgulho... Expor em outros Estados do Brasil e escutar esse comentário, não sabia que aqui se fabricava convites tão lindos, e responder sorrindo: são feitos em Natal.
Perfume... Jean Paul Gaultier
Uma mania... Sandálias, pareço uma centopeia.
A maior força da vida... O Amor
Uma frase... Dita numa exposição no Riocentro após ser afrontada por alguém da concorrência que dizia que era uma ousadia sair do nordeste para expor no Rio de Janeiro, e respondi com um convite nas mãos que fiz para um casal que mora na Holanda, disse: Sabe ler?? Foi enviado para a Holanda.
Sou brasileira, nordestina, e competência não tem fronteiras.



Borboleta Cintilante

MICARLA DE SOUZA FOI A DONA DE TODOS OS HOLOFOTES NA QUINTA-FEIRA PASSADA À NOITE NO VERSAILLES, ONDE DESEMBARCOU A SUA FAMÍLIA, OS AMIGOS E MUITOS POLÍTICOS PARA OS PARABÉNS. NA NOITE, UM BOLO TODO CHEIO DE BORBOLETAS REALÇAVA COM O ASTRAL DA ANIVERSARIANTE.. NA FESTA DE MICARLA, O QUE NÃO FALTOU FOI BUBURINHO POLÍTICO, E QUANDO A GOVERNADORA WILMA DE FARIA CHEGOU ENTÃO...FLASHES DISPARAVAM EM TODAS AS DIREÇÕES DO VERSAILLES QUE ESTAVA UM LUXO SÓ, CHEIO DE BORBOLETAS NO CÉU ESTRELADO DE CASTELO CASADO. ANIMAÇÃO? TOTAL COM AS BANDAS TRICÔ, USKARAVELHOS, EUGÊNIO BEZERRA, MAIS DEJEEIS. E QUEM CHEGAVA? CORRIA PARA OS BRAÇOS DA IRMÃ IRACEMA PARA SABER DO FUTURO. AH, ESSA OS POLÍTICOS ADORARAM. QUEM SAIA? GANHAVA LINDAS BOLSAS CONFECCIONADAS EM CROCHET, PELA ESTILISTA NATALENSE CRIS RIBEIRO. O VERSAILLES VIROU SIM UMA BOATE IMENSA.

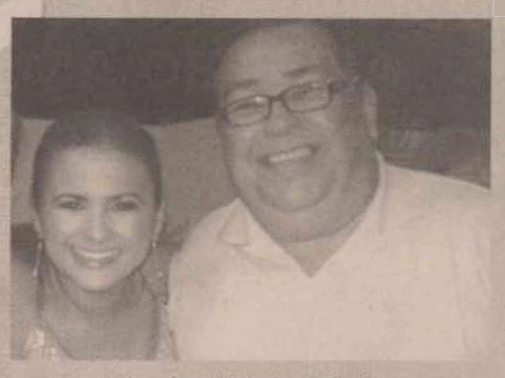
Micarla e Toinho Silveira


Gilmar Lopes e Cristiane Lopes


Micarla de Sousa


Robinson Faria, José Dias e Cláudio Porpino


Poti Júnior e Gustavo Carvalho


Rosalba Ciarlini e Micarla de Sousa

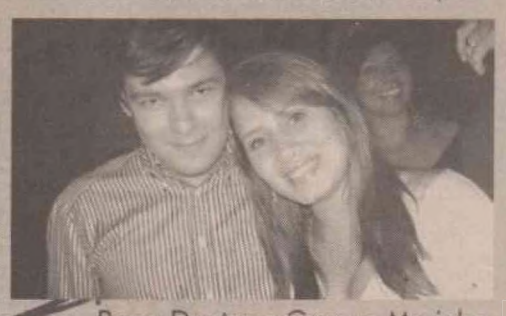
Remy Dantas e Gesane Marinho


Ronaldo, Marilia Borges de Méllo e Miriam de Sousa

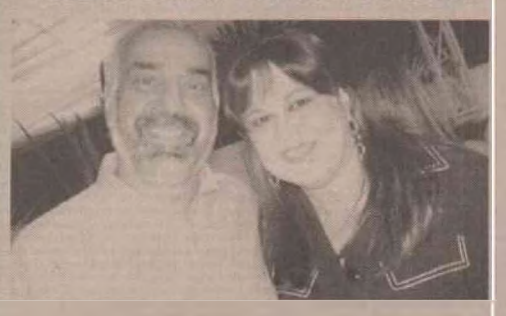
Sami e Sandra Elali




Carlos José e Márcia Maia

José Maurício, Miriam de Sousa e Wilma de Faria

GOVERNO DE MINAS CONCEDE MEDALHA DA INCONFIDÊNCIA A WILMA DE FARIA

O governador de Minas Gerais, Aécio Neves, concedeu, por meio de decreto, a Grande Medalha da Inconfidência à governadora Wilma de Faria. A solenidade de agraciamento ocorreu na segunda-feira (21), às 10h, na Praça Tiradentes, na cidade histórica de Ouro Preto (MG). A Medalha da Inconfidência foi criada pela Lei nº 882, em 28 de julho de 1952, no governo Juscelino Kubitschek, e é entregue sempre no dia 21 de abril com quatro designações: Grande Colar (Comenda Extraordinária), Grande Medalha, Medalha de Honra e Medalha da Inconfidência. Nessa data, a sede do governo de Minas Gerais é transferida de Belo Horizonte para Ouro Preto. A homenagem é a mais alta condecoração concedida pelo governo de Minas a personalidades que se destacaram pela contribuição ao desenvolvimento cultural, econômico e social do Estado e do Brasil. Este ano, serão 250 homenageados, escolhidos pelo Conselho da Medalha, do qual fazem parte, entre outros, o governador Aécio Neves, representantes da Assembléia Legislativa do Estado de Minas Gerais e instituições universitárias. Outro potiguar homenageado na solenidade foi o diretor da Alesat, Marcelo Alecrim.

Divulgação


A governadora Wilma de Faria, o Governador de Minas Gerais, Aécio Neves e o vice presidente, José Alencar

Terça Fashion

Todos os caminhos levavam para a Nascimento de Castro no começo da noite desta terça-feira (22). A estrela foi o "Mago das Bolsas" Roberto Vascon, que depois de conhecer e rodopiar por mais de 120 países, escolheu Natal para abrir a primeira franquia de bolsas que chegou marcando um estilo próprio, ousado e fashion. No tilintar de taças, a franqueada Madelene Leandro estava toda feliz. Ah, tinha motivos: sucesso foi à palavra que mais se ouviu a noite toda, entre os muitos brindes à boa nova.


Os donos da noite: Madelene Leandro e Roberto Vascon


Toda estilista, Juraci Lira faz pose para o VersátilNews


Vicente Melo e Nyerson Leandro fazem pose de boys




Gorete Pinheiro e Liege Barbalho só nos flashes da noite

Luziane Paulino e Ceiça Marques também foram abrilhantar


As misses: Bia Pires, Fabrine Medeiros e Ariadne Monteiro

EDUCAÇÃO ADVENTISTA
Escola Adventista do Natal
Rua Afrânio Peixoto, 900 – Barro Vermelho – Natal – RN
CEP 59030-210 - Fone/Fax: (84) 3222-5172

Chinatown
DISK NATAL
3217-2004

(84) 3217-6162

COLUNISMO COM **ATITUDE.**

"Eu sou a soma dos meus amigos"



33 anos

www.VERSATILNEWS.com.br



A Delphi sempre tem um imóvel feito pra você.

Prático, clássico ou moderno. Seja qual for o seu perfil, a Delphi tem sempre um empreendimento feito para você.

E além de prédios inovadores, a Delphi desenvolve projetos voltados para a sociedade e o meio-ambiente. Projetos que fizeram da Delphi a primeira construtora do Rio Grande do Norte com o ISO 14001, que certifica empresas ecológica e socialmente responsáveis.

Conheça melhor os empreendimentos e ações da Delphi na Sede da empresa ou na Delphi Store no 2º piso do Midway Mall.

INFORMAÇÕES E VENDAS:
3203.6003
9451.6000

Delphi
ENGENHARIA ISO 14001

www.delphiengenharia.com.br

DIÁRIO DE NATAL
NATAL, 25 DE ABRIL DE 2008

CLASSIFICADOS

1 IMÓVEIS

1.1 - Apartamentos compra e venda	pág	1-3
1.2 - Apartamento aluga	pág	3
1.3 - Casas compra e venda	pág	3-5
1.4 - Casa aluga	pág	5-6
1.5 - Pontos comerciais venda	pág	6
1.6 - Pontos comerciais aluga	pág	6-7
1.7 - Terrenos e áreas compra e venda	pág	7
1.8 - Terrenos e áreas aluga	pág	7
1.9 - Quartos, pensões e kitinetes	pág	7
1.10 - Serviços e créditos imobiliários	pág	7

2 RURAIS

2.1 - Fazendas	pág	7
2.2 - Granjas	pág	7

3 VEÍCULOS

3.1 - Automóveis	pág	7-8
3.2 - Caminhões e ônibus	pag	8
3.3 - Motos	pag	8
3.4 - Outros veículos	pág	8
3.5 - Peças e acessórios	pag	8

4 TRABALHO E FORMAÇÃO PROFISSIONAL

4.1 - Oferta de trabalho	pág	8
4.2 - Procura por emprego	pág	8
4.3 - Formação Profissional	pág	8

5 CASAS E SERVIÇOS

5.1 - Construção e reforma	pág	8
5.2 - Educação e ensino	pág	8
5.3 - Moda, vestuário e beleza	pág	8
5.4 - Pet Shop	pag	8
5.5 - Saúde	pág	8
5.6 - Serviços para o lar	pág	8
5.7 - Serviços profissionais	pág	8
5.8 - Som e Imagem	pág	8
5.9 - Diversos	pág	8

6 NEGÓCIOS E OPORTUNIDADES

6.1 - Agropecuária	pág	8
6.2 - Comunicados, recados e editais	pág	8
6.3 - Informática	pág	8
6.4 - Oportunidades	pág	8
6.5 - Telecomunicação	pág	8
6.6 - Turismo	pág	8
6.7 - Sexy Shop	pág	8

Para anunciar
4009-0200

1 IMÓVEIS

1.1 Apartamento Compra e Venda
- 1 Quarto
- 2 Quartos
- 3 Quartos
- + de 3 Quartos

1.2 Apartamento Aluga
- 1 Quarto
- 2 Quartos
- 3 Quartos
- + de 3 Quartos

1.3 Casa Compra e Venda
- 1 Quarto
- 2 Quartos
- 3 Quartos
- + de 3 Quartos

1.4 Casa Aluga
- 1 Quarto
- 2 Quartos
- 3 Quartos
- + de 3 Quartos

1.5 Pontos Comerciais

1.6 Pontos Comerciais Aluga

1.7 Terrenos e Áreas Compra

1.8 Terrenos e Áreas Aluga

1.9 Quartos, Pensões e Kitinetes

1.10 Serviços e Créditos Imobiliário
- Consórcio
- Financiamento
- Outros Serviços

1.1 Apartamento Compra e Venda

Alecrim

CARTA DE CRÉEDITO - De R$ 35 à 180 mil. Para Casas e Aptos. F:8872-1395.

3 Quartos

EXPANSÃO IMÓVEIS - C.1772. F.3206-2424. Exc apt, sl, 3/4 (1ste) wc soc, coz. á.serv., dep emp. 150 mil. EI987.

Areia Preta

1 Quarto

PROCURADORIA DE IMÓVEIS - C.998. F.4006-3838/9144-6312. Plantão sáb/dom. Todo mobiliado e decorado, 1/4, sl e coz amer. R$ 120 mil. APV345.

2 Quartos

PROCURADORIA DE IMÓVEIS - C.998. F.4006-3838/9144-6312. Plantão sáb/dom. Ed.Atalaia, 2/4 s/1 ste, 2 sl, wc, coz, ár serv, dep emp, 2 vg, lazer c/piso, sl.fest R$ 230 mil. APV.204.

ALIANÇA IMOBILIÁRIA - C.1621. F.3234-3333. Oport única, venha conferir, c/2/4 sdo 1 ste, dep emp, compl, 2 vgs gar, arm, novos, são 98m2 na melhor região Natal. R$ 220 mil. A-1649.

COOPIMÓVEIS - C.1791J. F.3206-4000. 2/4 snd 1 reversível, b.mar, 95m2 R$ 230 mil. AV0059. 9961-5529.

+ de 3 Quartos

PROCURADORIA DE IMÓVEIS - C.998. F.4006-3838/9144-6312. Plantão sáb/dom. Cond Elia Barros, and alto, sl 3 amb, var, 4 suít c/ closet, coz c/ desp, lav, 4 vg, lazer c/ campo fut, piso, etc. Belíssima vista p/mar. APV462.

PROCURADORIA DE IMÓVEIS - C.998. F.4006-3838/9144-6312. Plantão sáb/dom. Exc ap, 4 ste, 3 sl, var, arm nos quartos/coz, vista marav p/mar. APV590.

PROCURADORIA DE IMÓVEIS - C.998. F.4006-3838/9144-6312. Plantão sáb/dom. Cond Enseada dos Corais, andar alto, 4 ste + esc c/ wc, sl p/ 5 amb, desp, 2 dep emp, lazer compl, sl test, vgs p/ 4 autos. APV 664.

Barro Vermelho

2 Quartos

PROCURADORIA DE IMÓVEIS - C.998. F.4006-3838/9144-6312. Plantão sáb/dom. Meridien 2/4 snd 1 ste, and alto, sl p/ 2 amb, var, coz, lazer, em const. R$ 150 mil. APV739.

3 Quartos

PROCURADORIA DE IMÓVEIS - C.998. F.4006-3838/9144-6312. Plantão sáb/dom. 3/4 snd 1 ste c/ arm, sla p/ 2 amb, coz, ár lazer. R$ 180 mil. APV-648.

PROCURADORIA DE IMÓVEIS - C.998. F.4006-3838/9144-6312. Plantão sáb/dom. Portal do Sol 3/4 snd 1 ste, wc soc, 2 vgs gar, dep emp. R$ 140 mil. APV-727.

PROCURADORIA DE IMÓVEIS - C.998. F.4006-3838/9144-6312. Plantão sáb/dom. Dona Emília exc apto, ótm loc, 3/4 sd 1 ste, esc, var, 2 vag arm nos quartos, blindex no wc R$ 290 mil. APV747.

PROCURADORIA DE IMÓVEIS - C.998. F.4006-3838/9144-6312. Plantão sáb/dom. Trapiche do Baldo apt c/ 3/4 sd 1 ste, var, coz c/ arm, wc c/ arm e blindex bem ventilado R$ 155 mil. APV749.

ALIANÇA IMOBILIÁRIA - C.1621. F.3234-3333. Apto c/excel acab todo reform, 3/4 sdo 1 ste + 2 semi ste, sl p/2 amb, coz c/ar serv + dep compl emp. R$ R$ 260 mil. A-3898.

INVESTE IMÓVEIS - C.2526J. F.3234-3336. 3/4, 1 ste, wc, sl c/ 2 amb, ár serv, arm, box, coz, churr, piso, pilotis, 1 vg R$ 140 mil. CS036. Plantão domingo 8h as 18h.

1.1 Barro Vermelho

COOPIMÓVEIS - C.1791J. F.3206-4000. Res. Polaris, prédio novo, apt duplex, c/ 3 ou 4 ste, sl, var, coz, porcelanato lazer comp, terraço privé, 3 ou 4 vag, 178m2, financ dir. c/ a construtora ou p/ CEF. AV0133. 9988-1519.

COOPIMÓVEIS - C.1791J. F.3206-4000. Res. Polaris-Préd novo, 3/4 snd 1 ste + 2 semi-ste, sl, var, coz, lazer comp, andar alto, 97m2, financ dir c/a costrutora ou pela CEF conf. AV0171. 9988-1519.

COOPIMÓVEIS - C.1791J. F.3206-4000. Prédio novo, 3/4 sdo 1 ste + dep. 2 vgs. R$ 230 mil. AV0007. 9129-9223.

TERTULIANO RÊGO - C.1098J. F.3203-2800. Plantão Sáb/Dom. Linda cob, 383m2 ár, sl vários amb/var, lav, esc, 3 sts, closet, copa/coz/arm/desp, ár serv, dep emp, 3 gar, pisc/privativa, no pav superior, sl, esc, 2 sts, coz, cond c/lazer, total. R$ 690 mil. TR11561.

TERTULIANO RÊGO - C.1098J. F.3203-2800. Plantão Sáb/Dom. Amplo apto, sl, var, 3/4, arm, (1 ste), wc soc, coz/arm/desp, ár serv, dep emp, 2 gar. R$ 235 mil. TR14057.

EXPANSÃO IMÓVEIS - C.1772. F.3206-2424. Exc apt, sl 2 amb, var, 3/4 (1ste) wc soc, coz, desp, á serv, dep emp, 150 mil. EI1021.

EXPANSÃO IMÓVEIS - C.1772. F.3206-2424. Ótm apt, sl 2 amb, 3/4 (1ste) wc soc, coz, á.serv, dep emp, 2 vg, 200 mil. EI284.

EXPANSÃO IMÓVEIS - C.1772. F.3206-2424. Reformado, sl 2 amb, lav, 3/4 (1ste) coz á.serv, dep emp, 2 vg, lazer, 260 mil. EI867.

Candelária

2 Quartos

PROCURADORIA DE IMÓVEIS - C.998. F.4006-3838/9144-6312. Plantão sáb/dom. Apto, 2/4 (1 ste) var, sl 2 amb, coz, ár serv, wc soc, em constr APV 474.

ALIANÇA IMOBILIÁRIA - C.1621. F.3234-3333. Apto, 2/4 sdo 1 ste reversível, 2 wc, sl 2 amb, coz, ár serv, cer. R$ 90 mil. A-3207.

ALIANÇA IMOBILIÁRIA - C.1621. F.3234-3333. Apto bem localiz c/2/4 sdo 1 ste, arm, sl ampla, coz c/reforma, piso novo, agr, lazer c/pisc, são festas, churrasq, qtado. R$ 126 mil. A-3977.

INVESTE IMÓVEIS - C.2526J. F.3234-3336. 2/4, 1sl, 1wc, 1sla coz, copa, var, churrasq, pisc, qdra, sl festa, 1 vg. R$ 100 mil + saldo. AP033. Plantão domingo 8h as 18h.

COOPIMÓVEIS - C.1791J. F.3206-4000. Apto c/2/4 + dep. sl p/2 amb, 80m2, baixo vlr cond na Av Integração R$ 100 mil. AV0170. 9471-0405/8893-1664.

TERTULIANO RÊGO - C.1098J. F.3203-2800. Plantão Sáb/Dom. Novo, próx ao Carrefour, sl 2 amb, 2/4 (1 ste), wc soc, coz, ár serv, gar, lazer. R$ 45 mil sinal saldo c/const. R$ 118 mil. TR15249.

EXPANSÃO IMÓVEIS - C.1772. F.3206-2424. Ótm loc, sl 2 amb, 2/4, wc soc, coz á.serv, dep emp, elev, 145 mil. EI911.

3 Quartos

J.VIEIRA ESC IMOB - C/525. F.3217-1544/9983-2901. Fax 3217-7843. Excel, 3 aptos, ld smb, cond fech, recém constr, 2 elev, ár lazer compl, sl ampla p/3 amb, var, lavabo, 3 sts, copa/coz, despensa, ár serv, dep emp, fino acab. Qutado. R$ 450 mil cada.

PROCURADORIA DE IMÓVEIS - C.998. F.4006-3838/9144-6312. Plantão sáb/dom. Cond Bairro Latino apt c/ 3/4 sd 1 ste, sl, coz, var, ár serv, dep. R$ 110 mil. APV776.

PROCURADORIA DE IMÓVEIS - C.998. F.4006-3838/9144-6312. Plantão sáb/dom. Apto no Bairro Latino, 3/4 sd 1 ste, coz c/arm, sl p/2 amb, 2º and. R$ 117 mil. APV-733.

ALIANÇA IMOBILIÁRIA - C.1621. F.3234-3333. Ap c/3/4 sdo 1 ste, sl em L c/teto rebaixado, wc soc, c/blindex, coz c/banc, arm, dep compl emp, 2 vgs gar. R$ 250 mil. A-3432.

ALIANÇA IMOBILIÁRIA - C.1621. F.3234-3333. Ap Linda vista, vent, próx ao Natal Shopping, ótima localiz, revest, cer, sombra, sl p/2 amb, 3/4 sdo 1 ste, coz c/ár serv + dep emp, andar alto, infra-estrutura compl, novo. R$ 300 mil. A-3456.

ALIANÇA IMOBILIÁRIA - C.1621. F.3234-3333. Ap bem conserv, bem localiz c/3/4 sdo 1 ste c/arm, blindex nos w.cs, arm, coz, ár serv, sl p/2 amb, avr, agr, lazer c/piso, são festas, jogos, churrasq, playground, próx ao Shopping. R$ 270 mil. A-3744.

JM ESC. IMÓVEIS - C.1959. www.imoveisempre.com.br. F.9966-0834/8828-4614. Vende-se. Apartm nvo, 3 ste, 3 vg gar. Bla vista Ntal, spço, req, cont, sl 3 amb, lvb, tds st c/ bla palsag, cop, coz ampl(cba anit), desp, ar serv. Entr serv, são fest, 2 elev, seg, port 24hs. R$ 450 mil. APV.3125.

JM ESC. IMÓVEIS - C.1959. www.imoveisempre.com.br. F.9966-0834/8828-4614. Vende-se. Exc Apartm Coração Candel, c/25m2 var, fin acab, 3 sts, sl p/3 amb, esc, ste mast (closet+var), arm, coz, dep.comp, ár serv, desp, ent serv, sanc, rda tto, são festa, 2 elev, pisc, churrasq, 3 vgs gar, 175m2. APV.7258.

SUDHARI PARTIC.IMOB - C-1738. F:9982-7240. Vende-se apto, 3/4 (1 suíte), 24º andar/97m2, área lazer, novo, R$ 350.

1.1 Candelária

INVESTE IMÓVEIS - C.2526J. F.3234-3336. 3/4, 1 ste, wc, 1 sl c/2 amb, ár serv, box, copa, coz, dep, esc, lav, quarto revers, pilotis, 2 vg. R$ 125 mil. AP013. Plantão domingo 8h as 18h.

COOPIMÓVEIS - C.1791J. F.3206-4000. Predo novo no alto da Candelária c/ 3 ste snd 1 master c/ closet + escrit, 1 p/ and, 3 vgs, lazer comp. R$ 450 mil. 9407-0230. AV0144.

COOPIMÓVEIS - C.1791J. F.3206-4000. Apto, pronto p/morar, 3/4 sdo 1 ste, dep, sl p/3 amb, c/arm, 2 vgs, elev, sl festas, pisc, qdra poliesportiva. 115m2 prox a FAL. R$ 220 mil. 9418-9415. AV0046.

TERTULIANO RÊGO - C.1098J. F.3203-2800. Plantão Sáb/Dom. Amplo apto, sl 2 amb, var, lav, 3/4 (1 ste), wc soc, coz/arm, ár serv, dep emp, 2 gar, lazer. R$ 290 mil. TR14289.

EXPANSÃO IMÓVEIS - C.1772. F.3206-2424. Exc apt, sl 2 amb, 3/4, wc soc, coz, á.serv, 110 mil. EI759.

EXPANSÃO IMÓVEIS - C.1772. F.3206-2424. Exc apt, sl 2 amb, var, 3/4 (1 ste) wc soc, coz, á.serv, dep emp, 2 vg, 220 mil. EI642.

EXPANSÃO IMÓVEIS - C.1772. F.3206-2424. Recém-const, sl 3 amb, var, escrit, 3 ste, closet, coz, d+ dep, 3 vgs, lazer comp, 500 mil. EI598.

EXPANSÃO IMÓVEIS - C.1772. F.3206-2424. Apt c/ 256m2, sl 3 amb, escrit, lav, 3 ste, coz, á serv, dep emp, 3 vg, lazer comp, 600 mil. EI771.

+ de 3 Quartos

PROCURADORIA DE IMÓVEIS - C.998. F.4006-3838/9144-6312. Plantão sáb/dom. Candelária Imperial Tower sl p/ 4 amb, 4/4 sd 4 stes c/ arm, teto rebaixado, ld somb. APV730.

ALIANÇA IMOBILIÁRIA - C.1621. F.3234-3333. Apto alto padrão, local privil, 5 sts, closet, hidro, 3 sls, lavabo, esc, coz + coz aux, desp/depósito, 4 vgs gar, lazer c/pisc, sauna, sl p/ginástica, qdra poliesportiva, churrasq, sombra, tudo p/seu conforto. R$ 1.200 mil. A-2465.

ALIANÇA IMOBILIÁRIA - C.1621. F.3234-3333. Apto cob localiz em ár nobre, vista 260º, equipado c/arm, 1ª qualidade, todo granito, 4 sts, closet, hidro jacuzzi, lavabo, 3 var, 3 sls, coz c/ desp, depós, dep emp, lazer c/ pisc, lithess. R$ 830 mil. A-3870.

JM ESC. IMÓVEIS - C.1959. www.imoveisempre.com.br. F.9966-0834/8828-4614. Ót Apartm ótima localiz, alto padrão, estiliz, and alto, elev, panoram, 4 sts(tdas c/var), escrit, lavab, ficam móveis fixos, pis, márm, ste mást(c/3 closet+arm), sl p/4 amb, var incorpor, 1 sl intim ou som ste, granit, coz aux, dep emp, desp (02), 4 vgs gar, pisc, slãp fsta, 2 elev, churrasq, gerad, port 24 hrs. APV.795.

TERTULIANO RÊGO - C.1098J. F.3203-2800. Plantão sáb/dom. Lindo apto, andar alto, sl 3 amb, var, lav, escr, 4 stes, demais deps, tudo c/ arm, 3 gar, lazer. R$ 800 mil. TR14844.

EXPANSÃO IMÓVEIS - C.1772. F.3206-2424. Novo, sl 2 amb, var, lav, 4/4 (2 ste) closet, coz, d+ dep, 3 vg, lazer. 416 mil. EI319.

Capim Macio

1 Quarto

ALIANÇA IMOBILIÁRIA - C.1621. F.3234-3333. Apto bem localiz, preço de ocasião. R$ 250 mil. A-3888.

ALIANÇA IMOBILIÁRIA - C.1621. F.3234-3333. Apto bem localiz, preço de oport. R$ 160 mil. A-3889.

ALIANÇA IMOBILIÁRIA - C.1621. F.3234-3333. Apto 1/4, sl, coz, ár serv, 1 vg gar, 52m2. R$ 90 mil. A-3908.

2 Quartos

PROCURADORIA DE IMÓVEIS - C.998. F.4006-3838/9144-6312. Plantão sáb/dom. Serra do Cabugi II apt c/2/4, 1 vg gar, wc soc, coz, sl p/ 2 amb, ótm loc R$ 92 mil. APV761.

PROCURADORIA DE IMÓVEIS - C.998. F.4006-3838/9144-6312. Plantão sáb/dom. Verano C.Macio 2/4 sd 1 ste, var, 2 vgs gar, lazer, andar alto. R$ 60 mil + saldo devedor. APV.742.

PROCURADORIA DE IMÓVEIS - C.998. F.4006-3838/9144-6312. Plantão sáb/dom. Serra do Cabugi I ótimo apto c/2/4 sd 1 ste, sl p/2 amb, lado sombra. R$ 110 mil. APV.728.

ALIANÇA IMOBILIÁRIA - C.1621. F.3234-3333. Ap c/ 2/4, sdo 1 ste, wc soc, compl, var, coz c/arm, ár ser, 1 vg gar, ár lazer, próx praia P.Negra, lado sombra c/80m2. R$ 140 mil. A.2421.

ANA HILDA - Neg Imobiliários. C.2383-J. F.8817-9683/3608-3246. 2/4, sl, coz, wc, á.serv, gar. R$ 70 mil.

TERTULIANO RÊGO - C.1098J. F.3203-2800. Plantão Sáb/Dom. Exc local, sl p/2 amb, 2/4, wc soc, coz/arm, demais deps, gar. R$ 75 mil. TR15376.

EXPANSÃO IMÓVEIS - C.1772. F.3206-2424. Sl 2 amb, var, 2/4, wc soc, coz, á.serv, elev, lazer. 130 mil. EI584.

3 Quartos

J.VIEIRA ESC IMOB - C/525. F.3217-1544/9983-2901. Fax 3217-7843. Ótimo 3/4, s/2 sts, wc soc, 2 sls, copa/coz, dep emp, 2 vgs gar, qtado. R$ 170 mil. Temos outras opções.

1.1 Capim Macio

PROCURADORIA DE IMÓVEIS - C.998. F.4006-3838/9144-6312. Plantão sáb/dom. Maison Volpi apt c/ 3/4 sd 2 ste, sl p/ 2 amb, wc soc, coz.ár serv, dem loc R$ 135 mil. APV765.

PROCURADORIA DE IMÓVEIS - C.998. F.4006-3838/9144-6312. Plantão sáb/dom. Cond Palmares exc apt c/ 3 ste, sl p/ 3 amb, var, wc soc, ár. lazer R$ 450 mil. APV763.

ALIANÇA IMOBILIÁRIA - C.1621. F.3234-3333. Amplo apto c/ 203 m2, 3/4 snd 1 ste c/ hidro, closet, escrit, lvbo, sl 2 amb, wc soc, coz, c/ armar, ár. serv, dep, empr, 2 vgs gar, pisc, são festa, são jogos. R$ 300 mil. A-2203.

PROCURADORIA DE IMÓVEIS - C.998. F.4006-3838/9144-6312. Plantão sáb/dom. Cond Palmares exc apt c/ 3 ste, sl p/ 3 amb, var, wc soc, ár. lazer R$ 450 mil. APV763.

ALIANÇA IMOBILIÁRIA - C.1621. F.3234-3333. Amplo apto c/ 203 m2, 3/4 snd 1 ste c/ hidro, closet, escrit, lvbo, sl 2 amb, wc soc, coz, c/ armar, ár. serv, dep, empr, 2 vgs gar, pisc, são festa, são jogos. R$ 300 mil. A-2203.

ANA HILDA - Neg Imobiliários. C.2383-J. F.8817-9683/3608-3246. 3 ste s/1 master, sl, coz, dep, esc, á.serv R$ 290 mil.

TERTULIANO RÊGO - C.1098J. F.3203-2800. Plantão Sáb/Dom. Amplo apto, sl 2 amb, var, lav, 3/4 (1 ste), wc soc, coz/arm, ár serv, dep emp, 2 gar, lazer. R$ 290 mil. TR14289.

EXPANSÃO IMÓVEIS - C.1772. F.3206-2424. Exc apt, sl 2 amb, 3/4, wc soc, coz, á.serv, 110 mil. EI759.

EXPANSÃO IMÓVEIS - C.1772. F.3206-2424. Exc apt, sl 2 amb, var, 3/4 (1 ste) wc soc, coz, á.serv, dep emp, 2 vg, 220 mil. EI642.

EXPANSÃO IMÓVEIS - C.1772. F.3206-2424. Recém-const, sl 3 amb, var, escrit, 3 ste, closet, coz, d+ dep, 3 vgs, lazer comp, 500 mil. EI598.

EXPANSÃO IMÓVEIS - C.1772. F.3206-2424. Apt c/ 256m2, sl 3 amb, escrit, lav, 3 ste, coz, á serv, dep emp, 3 vg, lazer comp, 600 mil. EI771.

+ de 3 Quartos

PROCURADORIA DE IMÓVEIS - C.998. F.4006-3838/9144-6312. Plantão sáb/dom. Candelária Imperial Tower sl p/ 4 amb, 4/4 sd 4 stes c/ arm, teto rebaixado, ld somb. APV730.

ALIANÇA IMOBILIÁRIA - C.1621. F.3234-3333. Apto alto padrão, local privil, 5 sts, closet, hidro, 3 sls, lavabo, esc, coz + coz aux, desp/depósito, 4 vgs gar, lazer c/pisc, sauna, sl p/ginástica, qdra poliesportiva, churrasq, sombra, tudo p/seu conforto. R$ 1.200 mil. A-2465.

ALIANÇA IMOBILIÁRIA - C.1621. F.3234-3333. Apto cob localiz em ár nobre, vista 260º, equipado c/arm, 1ª qualidade, todo granito, 4 sts, closet, hidro jacuzzi, lavabo, 3 var, 3 sls, coz c/ desp, depós, dep emp, lazer c/ pisc, lithess. R$ 830 mil. A-3870.

JM ESC. IMÓVEIS - C.1959. www.imoveisempre.com.br. F.9966-0834/8828-4614. Ót Apartm ótima localiz, alto padrão, estiliz, and alto, elev, panoram, 4 sts(tdas c/var), escrit, lavab, ficam móveis fixos, pis, márm, ste mást(c/3 closet+arm), sl p/4 amb, var incorpor, 1 sl intim ou som ste, granit, coz aux, dep emp, desp (02), 4 vgs gar, pisc, slãp fsta, 2 elev, churrasq, gerad, port 24 hrs. APV.795.

TERTULIANO RÊGO - C.1098J. F.3203-2800. Plantão sáb/dom. Lindo apto, andar alto, sl 3 amb, var, lav, escr, 4 stes, demais deps, tudo c/ arm, 3 gar, lazer. R$ 800 mil. TR14844.

EXPANSÃO IMÓVEIS - C.1772. F.3206-2424. Novo, sl 2 amb, var, lav, 4/4 (2 ste) closet, coz, d+ dep, 3 vg, lazer. 416 mil. EI319.

1.1 Capim Macio

ALIANÇA IMOBILIÁRIA - C.1621. F.3234-3333. Apto bem localiz, próx a shopping, supermercado, colégio/faculdade, praia de P.Negra, 3/4 sdo 1 sts, sl p/2 amb, avr, wc soc, coz c/desp, arm, 2 vgs gar, 155m2. R$ 280 mil. A-3828.

ALIANÇA IMOBILIÁRIA - C.1621. F.3234-3333. Apto excel c/linda vista, desocupado, 3/4 sd 1 ste, sl p/2 amb, coz c/arm, wc soc, ár serv, dep emp, compl, 2 vgs agr, qdra, churrasq, pisc. R$ 280 mil. A-3921.

INVESTE IMÓVEIS - C.2526J. F.3234-3336. 3/4, 2 ste, 2 sl, ár serv, arm, box, coz, dep, escr, hidro, perg, 2 vg, 165 mil. AP0040. Plantão domingo 8h as 18h.

1.1 Capim Macio

JM ESC. IMÓVEIS - C.1959. www.imoveisempre.com.br. F.9966-0834/8828-4614. Vende-se exc apartm, ár nobr func, vista mar, and alto, 3 ste, 3 vag gar, 1 sl 2 amb, var, incorp, Rpeiro, 3 ste, ltds stes c/ vista mar, Morro Careca, wc(cba gran+blidx+esp), coz(arm+msa+gran), dep compl. Entr serv, port 24hrs, 3 vgs gar. Exc ár lzer, 2 pisc, churr, c/futb, qdra poli, 3 slão fest, 2 elev, ld smb, parquin, slas jogos, C.gás, ár verde. APV.3025.

EXPANSÃO IMÓVEIS - C.1772. F.3206-2424. Exc apt, sl 2 amb, lav, 3 ste, coz, á.serv, dep emp, lazer, 200 mil. EI416.

1.1 Capim Macio

JM ESC. IMÓVEIS - C.1959. www.imoveisempre.com.br. F.9966-0834/8828-4614. Vende-se excel, Apartm, 3 sl, Belo and alto, 148m2, conf, var, 2 vg gar, Bla vista Ntal, Mtº Atlan, sl 3 amb, estiliz, cop.coz(arm+banc gran+msa+vdro), desp, dep compl, ár.serv. Entr serv, Rpeiro, stes(arm), ste master, (clo+arm+blidx), Bla ár lzer, 2 pisc, qdra poli P.G, 2 slão fest, acad ginas, sauna, port 24 hs, 2 elev. APV3065.

EXPANSÃO IMÓVEIS - C.1772. F.3206-2424. Exc apt, sl 2 amb, lav, 3 ste, coz, á.serv, dep emp, 2 vg, lazer, 300 mil. EI389.

1.1 Capim Macio

+ de 3 Quartos

J.VIEIRA ESC IMOB - C/525. F.3217-1544/9983-2901. Fax 3217-7843. Excel Oport. em fase acab, a 100m da Eng R.Freire, próx a supermercados e restaurantes, cond fech, ár lazer elev, 1 p/andar, 250m2 ár const, 4 sts c/ var, esc, lavabo, 2 sts ampla, 1 sl som, copa/coz, desp, ár serv, dep emp, gar. Qtado. R$ 280 mil.

PROCURADORIA DE IMÓVEIS - C.998. F.4006-3838/9144-6312. Plantão sáb/dom. Palazzo Ponta Negra 4 stes, var, sl p/ 3 amb, ander alto, vista p/ mar, ár. lazer compl. R$ 713 mil. APV.699.



1.1 Capim Macio

1.1 Apartamento Compra e Venda

Capim Macio

+ de 3 Quartos

J.VIEIRA ESC IMOB - C/525. F.3217-1544/9983-2901 Fax 3217-7843. Excel. recém const. 1 piandar, l.somb, c/260m2 ár const, elev. ár lazer, 4 sts. t/c/var s/1 master c/closet, hidro. sl p/3 amb, sl som, esc. lavabo, copa/coz, coz amerc compl, desp, ár serv, dep emp, t/mater de 1ª linha acab, qtado R$ 500 mil.

JM ESC. IMÓVEIS - C.1959. www.imoveisempre.com.br. F.9966-0834/8828-4614. Vende-se. Apartam. Alt padrão. 4 stes, 3 vg gar. sl 3 amb. (Sanc+RdaTio). lvb. sl tv+som, escr, 2 varan, cpa coz, (cba gran+arm+mesa gam). lcam moveis lxs. Entr/ár serv. desp, dep compl stes. wc(blindx+cba gran+arm), ste mast(var+clo+arm+bldx+hidro). bia ár lazer/verde, 2 psc, qdra poli, churr, P.G. são festa, ac. ginást. 275m2, port 24 hrs, 2 elev. R$ 580 mil. APV 3075.

Centro

2 Quartos

TERTULIANO RÊGO - C.1098J. F.3203-2800. Plantão Sáb/Dom. Novo, linda vista, sl 2 amb, var, 2/4 (1 ste), demais deps. gar, lazer, ldo/sombra. R$ 135 mil. TR-15282.

Cidade Alta

3 Quartos

ALIANÇA IMOBILIÁRIA - C.1621. F.3234-3333. Apto excel reformado, desocupado c/3/4 sdo 2 sts, sl p/2 amb, wc soc, coz c/ arm, banc em granito, ár serv, teto rbaixado c/gesso, elev, gar, vista p/o rio. R$ 160 mil Ac CEF. A-3976.

Cidade da Esperança

2 Quartos

INVESTE IMÓVEIS - C.2526J. F.3234-3336. 2/4, wc, sl, ár serv, box, coz, play, quadra, 1 vg. 70 mil. AP030. Plantão domingo 8h as 18h

Cidade Satélite

2 Quartos

ALIANÇA IMOBILIÁRIA - C.1621. F.3234-3333. Apto ótimo, bem localiz, 2/4, sl, wc soc, sombra, piso, churraso, venha fazer a sua proposta. R$ 85 mil. A-3790.

EXPANSÃO IMÓVEIS - C.1772. F.3206-2424. Sl 2 amb, 2/4, wc soc, ccz, á serv, 73 mil. EI1062

Cidade Verde

2 Quartos

PROCURADORIA DE IMÓVEIS - C.998. F.4006-3838/9144-6312. Plantão sáb/dom. Ed Cantera 2/4 snd 1 ste, wc soc, sl, coz, gar, lazer compl R$ 80 mil + sd entrega em out/2008. APV707.

JM ESC. IMÓVEIS - C.1959. www.imoveisempre.com.br. F.9966-0834/8828-4614. Vende-se. Apartm Novo Grande oport andar alto, exc entorno, sl 2/4, wc soc, coz, var, 1 vga gar, s/fest psc, 2 elev, port 24 hrs. R$ 155 mil. APV.3235

1.1 Cidade Verde

ALIANÇA IMOBILIÁRIA - C.1621. F.3234-3333. Apto c/2/4 sdo 1 ste, sl p/2 amb, wc soc, coz, ár serv, dep, 2 elev, psc, churr, são festas, sombra, R$ 145 mil. A-3970.

3 Quartos

J.VIEIRA ESC IMOB - C/525. F.3217-1544/9983-2901 Fax 3217-7843. Excel. 3/4 sdo 2 ste, sl ampla p/ 2 amb, wc soc, coz, ár serv, 2 elev, ár lazer compl, gar. Qtado R$ 137 mil. Temos outras opções.

TERTULIANO RÊGO - C.1098J. F.3203-2800. Plantão Sáb/Dom. Andar alto, sl 2 amb, 3/4 (2 sts), demais deps, gar, lazer. R$ 73 mil sinal, saldo c/const. R$ 184 mil. TR 15176.

EXPANSÃO IMÓVEIS - C.1772. F.3206-2424. Otm apt sl 2 amb, 3/4 (1 ste) wc soc, coz, á.serv, lazer, 130 mil EI896

Emaús

2 Quartos

TERTULIANO RÊGO - C.1098J. F.3203-2800. Plantão sáb/dom. Em const. apto 2/4, ampla ár lazer, água, gás e energia, ind. pagto facil. Confira disponibilidade R$ 77.900,00. TR13354.

Jardim Botânico

3 Quartos

ANA HILDA - Neg Imobiliarios. C.2383-J F.8817-9683/3608-3246. Ótim bloco, 3/4 s/1 ste, sl, coz, gar, cond fech R$ 90 mil

Lagoa Nova

ALIANÇA IMOBILIÁRIA - C.1621. F.3234-3333. 1 ótimo apto, bem localiz, ár valoriz, próx a praias e ár lazer, luga tranquilo e preço excel, no 1º andar, sob pilotis e com gar. R$ 135 mil. A-3903.

1 Quarto

TERTULIANO RÊGO - C.1098J. F.3203-2800. Plantão Sáb/Dom. Flat decorado, alugado, exc local, sl, 1 ste, coz/amerc, lazer. R$ 55 mil. TR15358.

2 Quartos

APTO COND. TORRES DE LAGOA NOVA -Av. Miguel Castro. R$ 55 mil + saldo. 5º andar. Tratar: 3223-7038/9982-0392 c/Alex

PROCURADORIA DE IMÓVEIS - C.998. F.4006-3838/9144-6312. Plantão sáb/dom. San Giovanni, próx Prudente, 2/4, sdo 1 ste, lazer, 1 vga. A partir de R$ 132 mil. APV 504.

PROCURADORIA DE IMÓVEIS - C.998. F.4006-3838/9144-6312. Plantão sáb/dom. Edf Isabelle apto bem localiz, próx ao novo Bompreço. 3/4 snd 1 suit, ampla sl, R$ 250 mil. APV729.

EXPANSÃO IMÓVEIS - C.1772. F.3206-2424. Otm loc, sl 2 amb, 3/4 (1 ste) wc soc, coz, á.serv, dep emp, elev, 160 mil. EI772.

EXPANSÃO IMÓVEIS - C.1772. F.3206-2424. Exc apt, sl 2 amb, var, 3/4 (1 ste) wc soc, coz, desp, á.serv, dep emp, lazer, 260 mil. EI273.

Morro Branco

3 Quartos

PROCURADORIA DE IMÓVEIS - C.998. F.4006-3838/9144-6312. Plantão sáb/dom. Ed Espada apt c/ 3/4 sd 1 ste, sl p/ 3 amb, 2 vg, ld somb, and único. 142m2. R$ 165 mil. AAPV772.

PROCURADORIA DE IMÓVEIS - C.998. F.4006-3838/9144-6312. Plantão sáb/dom. Mata Atlântica apt novo, ár privilegiada, 3 ste, escrit, ár luz, 3 vag gar R$ 430 mil. APV760.

PROCURADORIA DE IMÓVEIS - C.998. F.4006-3838/9144-6312. Plantão sáb/dom. Sl p/ 3 amb, 3/4 sd 1 ste, copa coz, á serv, 4 vag, sl fest. APV589.

ALIANÇA IMOBILIÁRIA - C.1621. F.3234-3333. Apto ót bem coserv, bem localiz, c/290m2 privat, 3 sts, arm closet, 2 sts ampio, var, lavabo, escr, sl int, wc soc, coz, desp, dep emp, 3 vgs gar, lazar c/sl festas/jogos, qdra p/esporte, c/vista p/mar/dunas, p/ seu conf. R$ 550 mil. A-2486

ALIANÇA IMOBILIÁRIA - C.1621. F.3234-3333. Ótim ap 3/4 snd 1 suit, sl, coz, á serv. R$ 170 mil. A.2726

ALIANÇA IMOBILIÁRIA - C.1621. F.3234-3333. Apto novo c/boa ventil, 3 sts, sl p/3 amb, svr, esc, lavabo, Home Theater, arm nos wcsoc c/banc em jatobá, piso granito, coz, desp, ár serv, dep compl, psc, sauna, churrasq, jdim qtado. Prédio Resid. R$ 500 mil. A.2894

TERTULIANO RÊGO - C.1098J. F.3203-2800. Amplo apto, 300m2 ar, sl 3 amb, var, lav, esc, 3 sts, closet, demais deps, 3 gar, lazer. R$ 550 mil. TR14221.

TERTULIANO RÊGO - C.1098J. F.3203-2800. Apto, exc local, ótimo, sl 2 amb, 3/4 (1 ste), demais deps, gar. R$ 95 mil. TR15198.

EXPANSÃO IMÓVEIS - C.1772. F.3206-2424. Otm apt, sl 2 amb, var, 3/4 (1ste) wc soc, coz, á.serv, dep emp. 160 mil. EI472.

EXPANSÃO IMÓVEIS - C.1772. F.3206-2424. Exc apt, sl 2 amb, var, 3/4 (1ste) coz, á.serv, 2 vg, lazer. 225 mil. EI899.

1.1 Lagoa Nova

ALIANÇA IMOBILIÁRIA - C.1621. F.3234-3333. Exc ap fase final acabto, 3 ste, sl pi 3 amb, var, copa coz, ár serv, dep emp comp, qdra esp, psc, 2 vg, churr, sauna. R$ 310 mil. A.2154.

ALIANÇA IMOBILIÁRIA - C.1621. F.3234-3333. Apto C/ 115ma, c/3/4 sdo 1 ste, sombra sl ampla, var coz, ár serv, dep compl, 2 vgs gar, localiz privil. R$ 220 mil. A-3696.

ALIANÇA IMOBILIÁRIA - C.1621. F.3234-3333. Apto c/3/4 sdo 1 ste, wc soc, sl p/2 amb, coz, ár serv, dep c/wc, 2 vgs gar. R$ 150 mil. A.3782.

ALIANÇA IMOBILIÁRIA - C.1621. F.3234-3333. 3/4 sdo 1 ste, sl p/2 amb, wc soc, ár serv, coz, dep emp, corr, são festas, psc, central gás, churrasq, gerador, piso cooper, 2 vgs gar. R$ 320 mil. A.3905.

TORRES AMINTAS BARROS - excelente localiz, 3 suítes sendo 1 reversível, sala de estar/jantar, varanda, coz e área serv, área lazer completa c/ quadra poliesportiva, quadra de areia, 2 piscinas c/deckbar e estrutura de apoio, 2 salões jogos e atividades, 3 brinquedotecas, 3 salões fest, fitness, churrasq, playground, bicicletário, central de agua quente, medidores individuais de água e gas, wcs e vestiários p/ diaristas. Excel. oportunidade de repasse. 9441-0392.

INVESTE IMÓVEIS - C.2526J. F.3234-3336. Apto, 3/4, 1 ste, 1 wc, 1 sl c/2 amb, ár serv, arm, box, copa, coz, dep, desp, sombra, var, bar, depo, pilotis, play, sl festa, hall, 2 vg. AP015. Plantão domingo 8h as 18h.

INVESTE IMÓVEIS - C.2526J. F.3234-3336. 3/4, 1 ste, wc, sl, ár serv, box, coz, 2 elev, 1 vg, 140 mil. AP019. Plantão domingo 8h as 18h.

COOPIMOVEIS - C.1791J. F.3206-4000. 3/4 snd 1 ste, sl ampla p/ 3 amb, var, copa/coz, 1 p/ and, na melhor loc de lagoa, próx a Promater. 162m2. Ligue agora. 9988-1519. AV0119

COOPIMOVEIS - C.1791J. F.3206-4000. Apto 3 sts + esc ou qto hosp, 3 sts, var, 2 vgs c/ 216m2. R$ 340 mil. AV0053. 9431-2806.

COOPIMOVEIS - C.1791J. F.3206-4000. Apto Cond Terra Brasilis 3 sts + dep, arm na coz, lisc, churr, sl festa, q esporte, ac permuta p/ter cond.fech, conf. AV0165. 9471-0405

TERTULIANO RÊGO - C.1098J. F.3203-2800. Plantão Sáb/Dom. Apto no melhor local c/197m2 ár, sl vãnos ambs, lav, esc, 3 sts, 3 gar, lazer. R$ 350 mil. TR15180.

TERTULIANO RÊGO - C.1098J. F.3203-2800. Plantão Sáb/Dom. Ot.local, sla/var, 3/4 (1ste), wc soc, coz/desp, ár serv, dep.emp, 4 gar. R$ 140 mil. TR14159

EXPANSÃO IMÓVEIS - C.1772. F.3206-2424. Otm apt, sl 2 amb, 3/4 (1 ste) wc soc, coz, desp, á.serv, dep emp, lazer, 210 mil. EI310

EXPANSÃO IMÓVEIS - C.1772. F.3206-2424. Apt confortavel, sl 2 amb, var, 3/4 (1 ste) wc soc, coz, desp, a serv, lazer. 280 mil. EI906.

EXPANSÃO IMÓVEIS - C.1772. F.3206-2424. Loc unico, sl 2 amb, var, 3 ste, wc soc, coz, á.serv, dep emp, lazer, 390 mil. EI854

1.1 Lagoa Nova

EXPANSÃO IMÓVEIS - C.1772. F.3206-2424. Ap c/ 214m2, 3 sl, var, lav, 3 ste, coz, d+ dep, lazer comp. 450 mil. EI65.

Lagoa Seca

3 Quartos

PROCURADORIA DE IMÓVEIS - C.998. F.4006-3838/9144-6312. Plantão sáb/dom. Edf Isabelline apto bem localiz, próx ao novo Bompreço. 3/4 snd 1 suit, ampla sl, R$ 250 mil. APV729.

EXPANSÃO IMÓVEIS - C.1772. F.3206-2424. Otm loc, sl 2 amb, 3/4 (1 ste) wc soc, coz, á.serv, dep emp, elev, 160 mil. EI772.

EXPANSÃO IMÓVEIS - C.1772. F.3206-2424. Exc apt, sl 2 amb, var, 3/4 (1 ste) wc soc, coz, desp, á.serv, dep emp, lazer, 260 mil. EI273.

Morro Branco

3 Quartos

PROCURADORIA DE IMÓVEIS - C.998. F.4006-3838/9144-6312. Plantão sáb/dom. Ed Espada apt c/ 3/4 sd 1 ste, sl p/ 3 amb, 2 vg, ld somb, and único. 142m2. R$ 165 mil. AAPV772.

PROCURADORIA DE IMÓVEIS - C.998. F.4006-3838/9144-6312. Plantão sáb/dom. Mata Atlântica apt novo, ár privilegiada, 3 ste, escrit, ár luz, 3 vag gar. R$ 430 mil. APV760.

PROCURADORIA DE IMÓVEIS - C.998. F.4006-3838/9144-6312. Plantão sáb/dom. Sl p/ 3 amb, 3/4 sd 1 ste, copa coz, á serv, 4 vag, sl fest. APV589.

ALIANÇA IMOBILIÁRIA - C.1621. F.3234-3333. Apto ót bem coserv, bem localiz, c/290m2 privat, 3 sts, arm closet, 2 sts ampio, var, lavabo, escr, sl int, wc soc, coz, desp, dep emp, 3 vgs gar, lazer c/sl festas/jogos, qdra p/esporte, c/vista p/mar/dunas, p/ seu conf. R$ 550 mil. A-2486

ALIANÇA IMOBILIÁRIA - C.1621. F.3234-3333. Ótim ap 3/4 snd 1 suit, sl, coz, á serv. R$ 170 mil. A.2726

ALIANÇA IMOBILIÁRIA - C.1621. F.3234-3333. Apto novo c/boa ventil, 3 sts, sl p/3 amb, svr, esc, lavabo, Home Theater, arm nos wcsoc c/banc em jatobá, piso granito, coz, desp, ár serv, dep compl, psc, sauna, churrasq, jdim qtado. Prédio Resid. R$ 500 mil. A.2894

TERTULIANO RÊGO - C.1098J. F.3203-2800. Amplo apto, 300m2 ar, sl 3 amb, var, lav, esc, 3 sts, closet, demais deps, 3 gar, lazer. R$ 550 mil. TR14221.

TERTULIANO RÊGO - C.1098J. F.3203-2800. Apto, exc local, ótimo, sl 2 amb, 3/4 (1 ste), demais deps, gar. R$ 95 mil. TR15198.

EXPANSÃO IMÓVEIS - C.1772. F.3206-2424. Otm apt, sl 2 amb, var, 3/4 (1ste) wc soc, coz, á.serv, dep emp. 160 mil. EI472.

EXPANSÃO IMÓVEIS - C.1772. F.3206-2424. Exc apt, sl 2 amb, var, 3/4 (1ste) coz, á.serv, 2 vg, lazer. 225 mil. EI899.

1.1 Morro Branco

+ de 3 Quartos

PROCURADORIA DE IMÓVEIS - C.998. F.4006-3838/9144-6312. Plantão sáb/dom. Solar das Dunas exc apt c/ 4 suit, 245m2 de bom gosto e conforto, vist p/ o Pq Dunas, pço sem concorrência. Consulte-nos. APV744

ALIANÇA IMOBILIÁRIA - C.1621. F.3234-3333. Cobertura. 4/4 snd 2 stes, closet, wc soc, 3 sts, 2 lavabos, 3 var, coz, coz aux, ár serv, armar, 2 dep, 3 vgs gar. R$ 550 mil. A-1134

TERTULIANO RÊGO - C.1098J. F.3203-2800. Plantão Sábado/Domingo. Lindo apto todo amb, exc local, sl 3 amb, avr, lav, eec, 4 sts, demais deps, 3 agr, lazer, conf detalhes. R$ 680 mil. TR15341.

Neópolis

2 Quartos

COND.PARQUE DAS PEDRAS - R$ 80 mil,quitado F:8823-1494

TERTULIANO RÊGO - C.1098J. F.3203-2800. Plantão Sáb/Dom. Apto, novo, exc. amb, sl 2 amb, 2/4, 1 ste, demais deps, gar, lazer. R$ 95 mil. TR15307.

EXPANSÃO IMÓVEIS - C.1772. F.3206-2424. Sl 2 amb, 2/4, wc soc, coz, á.serv, 70 mil EI830.

3 Quartos

PROCURADORIA DE IMÓVEIS - C.998. F.4006-3838/9144-6312. Plantão sáb/dom. Jardim Botânico, bom apt 3/4, sl p/ 2 amb, ótm est. Boa oport 100 mil. APV437.

EXPANSÃO IMÓVEIS - C.1772. F.3206-2424. Otm apt, sl 2 amb, var, 3/4 (1 ste) wc soc, coz, á.serv, dep emp, lazer, 140 mil. EI897

Nova Descoberta

3 Quartos

CONDOMÍNIO CRISTAL - 3/4 sdo 1 ste, no 3 º andar, c/ sl, cz, wc, garagem, ár serviço. F 8803-1141/3234-5576

Nova Parnamirim

2 Quartos

PROCURADORIA DE IMÓVEIS - C.998. F.4006-3838/9144-6312. Plantão sáb/dom. Apto em ótima loc 2/4 sd 1 ste, coz amerc, 63m2, 1 vg gar, ac financ p/ CEF ou outro banco. APV 469.

PROCURADORIA DE IMÓVEIS - C.998. F.4006-3838/9144-6312. Apt c/ 2Q/1s, wc soc, coz, arm no qto, central gás, churr, psc, R$ 110 mil. APV402.

ALIANÇA IMOBILIÁRIA - C.1621. F.3234-3333. Apto fase lanç c/ent abril/09 68m2, 2/4 sdo 1 ste, sl ampla, avr, coz, ár serv, wc soc, agr, são festas, guarita 24 hs, elev, revest externo, à partir R$ 120 mil. Ac CEF. A-3797

ALIANÇA IMOBILIÁRIA - C.1621. F.3234-3333. Ap bem local, próx ao Shopping, supermerc, condução, escolas. 2/4, sl, wc soc, coz, ár serv, cond fech, vg p/ carro, playground, qtado. R$ 70 mil. AC CEF. A-3835

1.1 Nova Parnamirim

ALIANÇA IMOBILIÁRIA - C.1621. F.3234-3333. Apto no Cond Rio Branco, 2/4 sdo 1 ste, sl p/2 amb, wc soc, coz, ár serv, 1 vg cob, lazer c/2 psc intradt, churrasq, wc apoio, Ac CEF. À partir R$ 88 mil. A-3949.

ANA HILDA - Neg Imobiliarios. C.2383-J. F.8817-9683/3608-3246. 2/4, sl, coz, wc soc, predio pastilhado R$ 70 mil.

ANA HILDA - Neg Imobiliários. C.2383-J. F.8817-9683/3608-3246. 2/4, sl, coz, 2 wc soc, á.serv R$ 65 mil.

ANA HILDA - Neg Imobiliários. C.2383-J. F.8817-9683/3608-3246. Ap novo 2/4 s/1 ste, sl, coz, wc, var R$ 85 mil aceito CEF.

TERTULIANO RÊGO - C.1098J. F.3203-2800. Plantão Sáb/Dom. Serrambi V, sts 2 amb, 2/4 snd 1 ste, wc soc, coz, ár serv, gar. R$ 67 mil. TR 14946

3 Quartos

J.VIEIRA ESC IMOB - C/525. F.3217-1544/9983-2901 Fax 3217-7843. Excel 3/4 sdo 1 ste, sl ampla p/ 2 amb, wc soc, copa/coz, ár serv, gar. Quitado R$ 95 mil. Temos outras opções.

PROCURADORIA DE IMÓVEIS - C.998. F.4006-3838/9144-6312. Plantão sáb/dom. 3/4 sd 1ste, sl p/ 2 amb, wc, coz, a serv, gar, andar alto. R$ 120 Mil APV 246.

PROCURADORIA DE IMÓVEIS - C.998. F.4006-3838/9144-6312. Plantão sáb/dom. Exc apt c/ 3/4 sd 1 ste, todos os quartos c/ móveis fixos + coz e wc c/ arm e blindex. R$ 150 mil. APV789.

ALIANÇA IMOBILIÁRIA - C.1621. F.3234-3333. Ap ótimo apto novo, c/amb, vista p/Ayrton Senna, 3/4 sdo 2 sts p/2 amb, esc, avr, coz c/arm, ár serv, 2 vgs gar, lazer c/psc, são festas, condução na porta. R$ 155 mil. A-2711.

ALIANÇA IMOBILIÁRIA - C.1621. F.3234-3333. Ap 3/4 sdo 1 ste, sl em L, coz, ár serv, 84m2, ár lazer c/psc, são festas, sombra. R$ 110 mil. A-3431.

ALIANÇA IMOBILIÁRIA - C.1621. F.3234-3333. Apto bem localiz, bairro c/grande expansão comer, resid. 3/4 sdo 1 ste, sl p/2 amb, wc soc, coz, ár serv, 2 voss gar, lazer compl, unidade já definida. R$ 140 mil 50% sinal, restante c/auto financ. A-3793.

ALIANÇA IMOBILIÁRIA - C.1621. F.3234-3333. Apto repasse contemplado, 3/4 sdo 1 ste, sl p/2 amb, coz, ár serv, wc soc, var, sombra, lazer no cond, agr, valor prestação. R$ 610,00 valor repasse. R$ 66 mil. A-3910

INVESTE IMÓVEIS - C.2526J. F.3234-3336. 3/4, 1 st, 1 wc, 1 sl ár serv, box, coz, 1 vg. R$ 95 mil. AP023. Plantão domingo 8h as 18h.

ANA HILDA - Neg Imobiliarios. C.2383-J. F.8817-9683/3608-3246. 3/4, s/1 ste, sl, coz, wc, á serv R$ 85 mil.

ANA HILDA - Neg Imobiliarios. C.2383-J. F.8817-9683/3608-3246. Oport. 3/4 s/1 ste, sl, coz, wc, á.serv R$ 85 mil

EXPANSÃO IMÓVEIS - C.1772. F.3206-2424. Exc apt, sl 2 amb, var, 3/4 (1ste) wc soc, coz, á serv, elev, 110 mil. EI362.

1.1 Nova Parnaminim

TERTULIANO RÊGO - C.1098J. F.3203-2800. Plantão Sáb/Dom. Em const, sl 2 amb, var, 3/4, 1 ste, demais deps, gar lazer, pagto facil. R$ 165 mil. TR15292

TERTULIANO RÊGO - C.1098J. F.3203-2800. Plantão Sáb/Dom. Ótimo local sl, var, 3/4 (1 ste), wc soc, coz/arm, ár serv, gar. R$ 100 mil. TR15084

Parnamirim

2 Quartos

ALIANÇA IMOBILIÁRIA - C.1621. F.3234-3333. Apto c/3/4 sdo 1 sts, arm, sl p/2 amb, var, wc soc, coz, ár serv, gar p/2 auto, lazer c/psc, são festas, próx a supermercado, colégio, hospitais, etc. R$ 140 mil. A-2854

COOPIMOVEIS - C.1791J. F.3206-0000/3206-4000. 3 ste + escrit ou 4 ste, 3 vag, arm em todos amb, todo em porcelanat, fino acab, and alto, na melhor localiz. R$ 550 mil. 9988-1519. AV0086

EXPANSÃO IMÓVEIS - C.1772. F.3206-2424. Reformado, sl 2 amb, escrit, lav, 3 ste, coz, á.serv, dep emp, lazer. 430 mil. EI522

EXPANSÃO IMÓVEIS - C.1772. F.3206-2424. Apt c/ 270m2, 3 sl, lav, 3 ste, coz, d+ dep, lazer comp. 630 mil. EI1015.

+ de 3 Quartos

PROCURADORIA DE IMÓVEIS - C.998. F.4006-3838/9144-6312. Plantão sáb/dom. Alto padrão, na Getúlio Vagas, 4 sts, 4 sl, lavabo, coz ampla novo, 417m2. APV-579.

PROCURADORIA DE IMÓVEIS - C.998. F.4006-3838/9144-6312. Plantão sáb/dom. Soneto Potengi, pré-lançam. Aptos de 208,59 m2, 4 sts,var, psc adult/inf, sauna. A partir R$ 540.560,99. APV-695.

COOPIMOVEIS - C.1791J. F.3206-4000. Apto 4 sts + esc, 3 sts, 3 vgs, um por andar, fino acab. R$ 550 mil. AV0052. 9116-3010

TERTULIANO RÊGO - C.1098J. F.3203-2800. Plantão sáb/dom. Novo, único no bairro, sl 3 amb, lav, esc, 5 sts, copa, coz/desp, 2 dep emp, 4 gar, lazer. Prop aceita proposta, imóvel, carro, parte pagto. R$ 900 mil. TR 13541

TERTULIANO RÊGO - C.1098J. F.3203-2800. Plantão sáb/dom. Apto local nobre, p/pessoas especiais, 265m2 ár, linda vista, sl 3 amb, lav, 4/4 (2 sts s/1 master c/ hidro, 2 semi stes), coz/desp, demais deps, qto, dep, 2 gar, paralelas, repleto de arm. R$ 565 mil. TR13936.

TERTULIANO RÊGO - C.1098J. F.3203-2800. Plantão sáb/dom. Amplo apto, sl 3 amb, var, 4/4 (2 sts), wc soc, estar íntimo, demais deps, todo c/arm, 2 gar. R$ 400 mil. TR13835.

Planalto

1 Quarto

ALIANÇA IMOBILIÁRIA - C.1621. F.3234-3333. Ap 100% financ pela CEF, esta é sua grande oport de casa própria, à partir R$ 57 mil. A-3893.

1.1 Petrópolis

PROCURADORIA DE IMÓVEIS - C.998. F.4006-3838/9144-6312. Plantão sáb/dom. Ed Etoile apto c/ 3/4 sd 1 ste, piso novo, arm na coz c/ banc e pia granito, arm na suíte e no corredor. R$ 220 mil. APV778

PROCURADORIA DE IMÓVEIS - C.998. F.4006-3838/9144-6312. Plantão sáb/dom. Melhor apto de Natal, 490 m2 de área útil, 3 stes todas c/ closet + escrit, ótm ár de lazer,acab de qualid, R$ 2 milhões. APV-343.

ALIANÇA IMOBILIÁRIA - C.1621. F.3234-3333. Apto c/3/4 sdo 1 sts, arm, sl p/2 amb, var, wc soc, coz, ár serv, gar p/2 auto, lazer c/psc, são festas, próx a supermercado, colégio, hospitais, etc. R$ 140 mil. A-2854

COOPIMOVEIS - C.1791J. F.3206-0000/3206-4000. 3 ste + escrit ou 4 ste, 3 vag, arm em todos amb, todo em porcelanat, fino acab, and alto, na melhor localiz. R$ 550 mil. 9988-1519. AV0086

EXPANSÃO IMÓVEIS - C.1772. F.3206-2424. Reformado, sl 2 amb, escrit, lav, 3 ste, coz, á.serv, dep emp, lazer. 430 mil. EI522

EXPANSÃO IMÓVEIS - C.1772. F.3206-2424. Apt c/ 270m2, 3 sl, lav, 3 ste, coz, d+ dep, lazer comp. 630 mil. EI1015.

+ de 3 Quartos

PROCURADORIA DE IMÓVEIS - C.998. F.4006-3838/9144-6312. Plantão sáb/dom. Alto padrão, na Getúlio Vagas, 4 sts, 4 sl, lavabo, coz ampla novo, 417m2. APV-579.

PROCURADORIA DE IMÓVEIS - C.998. F.4006-3838/9144-6312. Plantão sáb/dom. Soneto Potengi, pré-lançam. Aptos de 208,59 m2, 4 sts,var, psc adult/inf, sauna. A partir R$ 540.560,99. APV-695.

COOPIMOVEIS - C.1791J. F.3206-4000. Apto 4 sts + esc, 3 sts, 3 vgs, um por andar, fino acab. R$ 550 mil. AV0052. 9116-3010

TERTULIANO RÊGO - C.1098J. F.3203-2800. Plantão sáb/dom. Novo, único no bairro, sl 3 amb, lav, esc, 5 sts, copa, coz/desp, 2 dep emp, 4 gar, lazer. Prop aceita proposta, imóvel, carro, parte pagto. R$ 900 mil. TR 13541

TERTULIANO RÊGO - C.1098J. F.3203-2800. Plantão sáb/dom. Apto local nobre, p/pessoas especiais, 265m2 ár, linda vista, sl 3 amb, lav, 4/4 (2 sts s/1 master c/ hidro, 2 semi stes), coz/desp, demais deps, qto, dep, 2 gar, paralelas, repleto de arm. R$ 565 mil. TR13936.

TERTULIANO RÊGO - C.1098J. F.3203-2800. Plantão sáb/dom. Amplo apto, sl 3 amb, var, 4/4 (2 sts), wc soc, estar íntimo, demais deps, todo c/arm, 2 gar. R$ 400 mil. TR13835.

Planalto

1 Quarto

ALIANÇA IMOBILIÁRIA - C.1621. F.3234-3333. Ap 100% financ pela CEF, esta é sua grande oport de casa própria, à partir R$ 57 mil. A-3893.

1.1 Praias

Praias

2 Quartos

PROCURADORIA DE IMÓVEIS - C.998. F.4006-3838/9144-6312. Plantão sáb/dom. Apt Corais de Cotovelo, andar alto, mobil, 2/4 sd 1 ste. R$ 180 mil. APV.565

PROCURADORIA DE IMÓVEIS - C.998. F.4006-3838/9144-6312. Plantão sáb/dom. Apt Porto Mirim Pré-lançamento, 2/4 1 ste, ampla ár lazer, a partir. R$ 126.700,00. APV.731.

TERTULIANO RÊGO - C.1098J. F.3203-2800. Plantão Sáb/Dom. Cotovelo, exc local, cond.fech, sl/ var, 2/4/arm, wc soc, coz/arm, gar, lazer. R$ 160 mil. TR-15103.

3 Quartos

TERTULIANO RÊGO - C.1098J. F.3203-2800. Plantão Sáb/Dom. Pirangi do Norte. Relaxe e aprov. vista marav, sl 2 amb/var, 3/4 (1 ste), wc soc, td pronto p/ morar, gar, lazer. R$ 190 mil. TR 14914

Ponta Negra

PROCURADORIA DE IMÓVEIS - C.998. F.4006-3838/9144-6312. Plantão sáb/dom. Studio da Praia, 26º and, ót vista da praia de P Negra, ótimo padrão. APV613.

1 Quarto

PROCURADORIA DE IMÓVEIS - C.998. F.4006-3838/9144-6312. Plantão sáb/dom. Flat Ponta Negra Beach, 100m da praia, ótimo amb, recém-entregue, mobil e no poll, previsão de bom rasomo, somente. R$ 130 mil. FV62.

JM ESC. IMOVEIS - C.1959. www.imoveisempre.com.br. F.9966-0834/8828-4614. Vende-se. Apartm nvo. Ót loc, elev, var, 1 sl, coz, 1 ste, 1 semi-ste, 1 vg gar, 2 psc, são fest, 2 elev, geradr, port 24hs. R$ 180 mil. APV.3115.

JM ESC. IMÓVEIS - C.1959. www.imoveisempre.com.br. F.9966-0834/8828-4614. Vende-se Exc. apartm flat nvo c/ vsta p/ mar, loc privil, sl/quarto, wc, var, coz amer, 1 vg gar, são fest, são event, restaur, sl jg, psc, sl intern, elevrs, port 24hs. R$ 110 mil. FLAT330

ALIANÇA IMOBILIÁRIA - C.1621. F.3234-3333. Ap c/excel vista p/o mar, facil acesso e ótima localiz, 1/4, sl, coz, serv, wc, 44m2. R$ 170 mil. A-3167

ALIANÇA IMOBILIÁRIA - C.1621. F.3234-3333. Oport c/ 1/4, sl c/var, coz, wc soc, elev, revest, próx ao Praia ao Shopping, a 3 minutos praia, desocupado, qtado, esperando sua visita. R$ 130 mil. A-3474.

ALIANÇA IMOBILIÁRIA - C.1621. F.3234-3333. Ap c/linda vista p/o mar, 1/4 sdo ste, sl, coz, wc soc, terraço, lazer compl, à 100 m praia total mobil qtado. R$ 375 mil. A-3595.

2 Quartos

PROCURADORIA DE IMÓVEIS - C.998. F.4006-3838/9144-6312. Plantão sáb/dom. Maximum H Service apt c/ 2/4 sdo 1 ste, wc soc,coz, sl, var, vista p/mar. R$ 250 mil. APV743.



1.1 Ponta Negra

1.1 Apartamento Compra e Venda

Ponta Negra

2 Quartos

PROCURADORIA DE IMÓVEIS - C.998. F.4006-3838/9144-6312. Plantão sáb/dom. Rota do Sol apt c/ 2/4 sd 1 ste, 2 sl, var, pisc, ár lazer. A 5 min de Pirangi. APV527.

ALIANÇA IMOBILIÁRIA - C.1621. F.3234-3333. Apart c/2/4, wc soc, sl, var, coz, cond c/3 elev, gerador, gás, pisc, sauna, sl jogos, sl festas, churrasq, revest. R$ 220 mil. A-1233.

ALIANÇA IMOBILIÁRIA - C.1621. F.3234-3333. ótimo apto c/2/4, wc soc, sl, coz, ár serv, var, agr. R$ 180 mil. A-1283.

ALIANÇA IMOBILIÁRIA - C.1621. F.3234-3333. Ap ótimo, 2/4 sl, var, coz, excel vista p/o mar e Morro do Careca. R$ 220 mil. A-3067.

COOPIMÓVEIS - C.1791J. F.3206-4000. Duna Barcane, fiat em fase de acabto 2/4 snd 1 ste, ng melhor loc, visão permanente do mar c/ alto padrão de acab. Confira. AV0115.

EXPANSÃO IMÓVEIS - C.1772. F.3206-2424. Ótm loc, sl 2 amb, var. 2/4 (1ste) wc soc, coz, á.serv, lazer. 170 mil. EI755.

3 Quartos

J.VIEIRA ESC IMOB - C/525. F.3217-1544/9983-2901. Fax 3217-7843. Apto e Flats. Temos vários aptos e flats em P.Negra e Adjacências.

PROCURADORIA DE IMÓVEIS - C.998. F.4006-3838/9144-6312. Plantão sáb/dom. Corais de P.Negra 3/4 sd 1 ste, sl p/ 2 amb, coz, á.serv, ar,lazer compl. 2 vgs gar. R$ 270 mil. APV745.

PROCURADORIA DE IMÓVEIS - C.998. F.4006-3838/9144-6312. Plantão sáb/dom. Corais de Ponta Negra, 3/4(1 ste), 2 sl, coz c/ arm, wc soc, wc emp, 2 vg, ár lazer compl. R$ 235 mil. APV 356.

ALIANÇA IMOBILIÁRIA - C.1621. F.3234-3333. Ap c/ 93m2/94m2, 3/4, 1 qto reversível, hidrô, wc soc, sl jantar, sl visita, avr, coz, ár serv, dep emp, wc emp, 2 vgs na gar, 2 elev, gerador, central gás, pisc, slão festas. R$ 255 mil. A-2186.

COOPIMÓVEIS - C.1791J. F.3206-4000. Corais de Pta Negra 3/4 snd 1 ste + dep, lazer compl. R$ 220 mil. 9418-9415. AV.0151.

COOPIMÓVEIS - C.1791J. F.3206-4000. Cond Sports Park. 3/4 snd 1 ste + dep. 100m2, alto padrão c/baixo valor de cond. R$ 270 mil. 8867-2316. AV0138.

EXPANSÃO IMÓVEIS - C.1772. F.3206-2424. Oport. Corais de Ponta Negra, sl 2 amb, 3/4 (1 ste) wc soc, coz, á.serv, dep emp, lazer. 250 mil. EI724.

EXPANSÃO IMÓVEIS - C.1772. F.3206-2424. Amplo, sl 2 amb, var, 3/4 (1 ste) wc soc, coz, á.serv, dep emp, 2 vg, lazer. 350 mil. EI560.

+ de 3 Quartos

JM ESC. IMÓVEIS - C.1959. www.imoveisempre.com.br. F.9966-0834/8828-4614. Vende-se Apartm 4 stes, 05 var, 4 vg gar. Bla Visi(mar+mo.carec), spaço, req, conf, sl p/ 3 amb, pso porc, sl star int, lvb, roupar, tdas stes(var), ste mast(clo+wc), cop, coz compl, desp, ár.serv, dep compl. Entr serv, bla ar lzer, 2 slão fest, 2 elev, acad, 2 pisc, churr, O polies, sl ginas, mini psta coope, c.futbl, soc, sl lg, seg, C.gás. Port 24 hrs. APV 1095.

Potilândia

2 Quartos

EXPANSÃO IMÓVEIS - C.1772. F.3206-2424. Sl, 2/4, wc soc, coz, á.serv, dep emp, 110 mil. EI773.

Tirol

PROCURADORIA DE IMÓVEIS - C.998. F.4006-3838/9144-6312. Plantão sáb/dom. Alto do Tirol cobertura c/ 207m2 de ár.privativa, exc loc, piso porcelanato, exc ár lazer R$ 630 mil. APV767.

ALIANÇA IMOBILIÁRIA - C.1621. F.3234-3333. Apt ótm loc, preço de ocasião R$ 160 mil. A-3936.

2 Quartos

PROCURADORIA DE IMÓVEIS - C.998. F.4006-3838/9144-6312. Plantão sáb/dom. Hanna Safieh pré-lanç aptos de 55,50 m2 e 82 m2, 2/4 e 3/4 snd 1 ste, var, piscinas adul/inf, sauna. A partir de R$ 133.255,50. APV694.

PROCURADORIA DE IMÓVEIS - C.998. F.4006-3838/9144-6312. Plantão sáb/dom. Ed Pasathernon apt novo, 2/4 sd 1 ste, wc soc, coz americ, sl fest. R$ 130 mil. APV784.

PROCURADORIA DE IMÓVEIS - C.998. F.4006-3838/9144-6312. Plantão sáb/dom. Res Caboatã, apto bem localiz, próx ao Midway Mall, 2/4 sd 1 ste, ár lazer, 55m2 AC. R$ 140 mil. APV735.

JM ESC. IMÓVEIS - C.1959. www.imoveisempre.com.br. F.9966-0834/8828-4614. Vende-se Exc. Oport. Ót apartm nvo, exc ár.lzer, 1 sl star, wc soc, coz, 2/4 sdo 1 ste(wc), elev, vg gar. Oport imperd. única. R$ 160 mil. APV.340.

ALIANÇA IMOBILIÁRIA - C.1621. F.3234-3333. Apt ótm loc, novo, 2/4 snd 1 suit, 58m2, 1 vaga cob, sombra, ventild, infra-estrut comp. R$ 155 mil. A-3948.

TERTULIANO RÊGO - C.1098J. F.3203-2800. Plantão Sáb/Dom. Apto novo, sl/var, 2/4 (1 ste), wc soc, coz, ár serv, gar, lazer. R$ 150 mil. TR14104.

EXPANSÃO IMÓVEIS - C.1772. F.3206-2424. Sl 2 amb, 2/4, wc soc, coz, á.serv, dep emp, 110 mil. EI1055.

3 Quartos

BEM LOCALIZADO - na Av Hermes da Fonseca, 3/4. F:8846-1291/9148-6460

1.1 Tirol

J.VIEIRA ESC IMOB - C/525. F.3217-1544/9983-2901. Fax 3217-7843. Apto, excel cond fech, novo, desocup, c/3/4 sdo 1 ste, sl ampla, wc soc, copa/coz, ar serv, dep emp, gar, 2 elev, ár lazer compl. Qtado. R$ 220 mil. Temos outras opções.

PROCURADORIA DE IMÓVEIS - C.998. F.4006-3838/9144-6312. Plantão sáb/dom. Pré-lançamento, aptos c/ 2 ou 3/4, lazer c/ ótm acab. Próx Parq das Dunas. APV525.

PROCURADORIA DE IMÓVEIS - C.998. F.4006-3838/9144-6312. Plantão sáb/dom. Apto c/ 3/4 sd 1 ste, dep emp, 2 sl, 2 vg gar, ar lazer comp R$ 235 mil. APV682.

PROCURADORIA DE IMÓVEIS - C.998. F.4006-3838/9144-6312. Plantão sáb/dom. Apto c/200m2, 3 sts, sl p/4 amb, vista total do Pq Dunas, reformado recente. R$ 300 mil. APV690.

PROCURADORIA DE IMÓVEIS - C.998. F.4006-3838/9144-6312. Plantão sáb/dom. Apto luxo todo de 1ª diferenciado, 3/4 sd 3 ste, 4 sl, piso porcelanato, var, ár lazer comp, 3 vg gar, exc loc, R$ 1.050.000,00. APV576.

PROCURADORIA DE IMÓVEIS - C.998. F.4006-3838/9144-6312. Plantão sáb/dom. Ed Carlos Gondim pré-lançamento, apt c/ 109m2, 3/4 2 suit, a partir R$ 269.183,28. APV779.

JM ESC. IMÓVEIS - C.1959. www.imoveisempre.com.br. F.9966-0834/8828-4614. Vende-se apartam próx tudo, 1 ste + 2/ 4(arm) + escr, andar médio, 2 vg gar, spaço, 2 sl sdo 1 p/ 2 amb, ceram, Rda Tto, wc soc, var incorpor, lava, copa, coz(arm+msa gran), ár serv(arm), 1 ste(clo+arm+B.gran+blidx+ sanc+lumi), fino acab, ar cond, 2 elev, sl fest, slão, ár livre, pisc, churr, qdra polies, ár gramada, seg, port 24hrs, C.gás, poço próprio, 273m2. PV.3135.

JM ESC. IMÓVEIS - C.1959. www.imoveisempre.com.br. F.9966-0834/8828-4614. Vende-se ótimo apartam novo, próx Prud. Moraes, 3/4, sdo 1 ste, sl 2 amb, var, incorpora, wc soc, coz, ár serv, ent. serv, 1 vg gar, s.fest, s.jogos, tv cbo gás, ár verde, elev, port. APV.3245.

JM ESC. IMÓVEIS - C.1959. F.9966-0834/8828-4614. www.imoveisempre.com.br. Vende-se Otmo Apartam, exc localiz, próx Midway, estiliz, and médio, 3 sts, sl 2 amb (estant + bar), c/var incop, ldo apart, sanca + rda tto + luminar, wc soc (espel + banc granit), ficam méveis fixo + persianas, pis, cer, 3 sts (espe + cba granit + blindex), ste mast (c/arm), roupanas, cpa coz (armar), dep comp, ár serv, ent serv, 2 vgs gar, pisc, slão fest, elev, ár const, 140,48m2, port 24 hrs. APV.3275.

ALIANÇA IMOBILIÁRIA - C.1621. F.3234-3333. Ap local nobre, prox hospital, clinicas, praias Areia preta c/espaço pseu conforto, med 180m2, 3/4 sdo 1 ste, 2 sls, wc soc, var, hidro, 2 vgs p/autos etc, lazer c/pisc, slão festas/jogos, qdra poliesportiva, churrasq, sombra. R$ 270 mil. A-1825.

JM ESC. IMÓVEIS - C.1959. www.imoveisempre.com.br. F.9966-0834/8828-4614. Vende-se apartam 4 stes, 05 var, 4 vg gar. Bla Visi(mar+mo.carec), spaço, req, conf, sl p/ 3 amb, pso porc, sl star int, lvb, roupar, tdas stes(var), ste mast(clo+wc), cop, coz compl, desp, ár.serv, dep compl. Entr serv, bla ar lzer, 2 slão fest, 2 elev, acad, 2 pisc, churr, O polies, sl ginas, mini psta coope, c.futbl, soc, sl lg, seg, C.gás. Port 24 hrs. APV 1095.

ALIANÇA IMOBILIÁRIA - C.1621. F.3234-3333. Ap ótimo, 2/4 sl, var, coz, excel vista p/o mar e Morro do Careca. R$ 220 mil. A-3067.

ALIANÇA IMOBILIÁRIA - C.1621. F.3234-3333. Ap c/ótima localiz, 4 sts, arm, 2 sls, lavabo, coz, ár serv, gar p/2 autos, dep compl, lazer c/sauna, pisc, churrasq, slão festas/jogos, no centro. R$ 450 mil. A-3974.

ALIANÇA IMOBILIÁRIA - C.1621. F.3234-3333. Ap excel boa localiz, 240m2 privativa, 4 sts, lavabo, avr c/local pra esc, 2 sls, coz, ár serv, dep emp, gar p/3 autos, lazer c/pisc, adut/inf, bar apoio, churrasq, playg. R$ 700 mil. A-3975.

TERTULIANO RÊGO - C.1098J. F.3203-2800. Plantão Sáb/Dom. Apto conforto e bom gosto, sl 4 amb, lav, esc, 4 sts/arm, estar int, demais deps, 3 gar, lazer. R$ 800 mil. TR.14300.

EXPANSÃO IMÓVEIS - C.1772. F.3206-2424. Em const, sl 2 amb, var, 3/4 (1 ste) wc soc, coz, á.serv, lazer, 127 mil. EI1047.

Zona Sul

2 Quartos

PROCURADORIA DE IMÓVEIS - C.998. F.4006-3838/9144-6312. Plantão sáb/dom. Porto Palladio pré-lançamento próx ao Rede Mais Nova Parnamirim, 2/4, sdo 1este lazer c/ fitness equipado, elev, a partir de 89.910,00 c/ financ. APV505.

1.2 Apartamento Aluga

Alecrim

1 Quarto

PROCURADORIA DE IMÓVEIS - C.998. F.4006-3838/9600-0626. Plantão sáb/dom. Kitnet Vitoria sl, 1/4, wc soc, R$ 320,00 + tx e IPTU. APL025.

PROCURADORIA DE IMÓVEIS - C.998. F.4006-3838/9600-0626. Plantão sáb/dom. Kitnet Esperança, sl, 1/4, wc soc, coz, ár serv, R$ 280,00 + tx e IPTU. APL111.

Bairro Latino

2 Quartos

APTO- Todo mobiliado. F:8869-5355 / 3213-2318.

Candelária

2 Quartos

PROCURADORIA DE IMÓVEIS - C.998. F.4006-3838/9600-0626. Plantão sáb/dom. Apto, sl, 2/4, coz, wc soc, ár serv, gar, portão, eletr. R$ 500,00 + tx e IPTU. APL.004.

3 Quartos

EXPANSÃO IMÓVEIS - C.1772. F.3206-2424. Amplo ap, sl 2 amb, var, 3/4 (1 ste) wc soc, coz, á.serv, dep emp, 2 vg, 1.200. EI948.

TERTULIANO RÊGO - C.1098J. F.3203-2800. Plantão Sáb/Dom. Andar alto, linda vista, sl 2 amb, var, 3/4 (1 ste), demais deps, 2 gar, lazer. R$ 1.500,00. TR15192.

Capim Macio

2 Quartos

PROCURADORIA DE IMÓVEIS - C.998. F.4006-3838/9600-0626. Plantão sáb/dom. Apto. Cond Serra do Cabugi II, sl p/2 amb, 2/4 wc soc c/box, coz, ár serv, todo reior. R$ 500,00 + tx e IPTU. APL303.

PROCURADORIA DE IMÓVEIS - C.998. F.4006-3838/9600-0626. Plantão sáb/dom. Apto. Morada Di Cavalcanti, sl p/2 amb, 2/4 sd 1 ste, wc soc, coz, ár serv, gar, apto, semi mobil. R$ 750,00 + tx e IPTU. APL306.

1.2 Capim Macio

PROCURADORIA DE IMÓVEIS - C.998. F.4006-3838/9600-0626. Plantão sáb/dom. Apto. Morada dos Colibris III, 2 sl, 3/4 sd 1 ste, wc soc c/ box, coz, ár serv, piscina, 1 vg gar R$ 700,00 + tx e IPTU. APL110.

EXPANSÃO IMÓVEIS - C.1772. F.3206-2424. Sl 2 amb, 2/4 (1 ste) wc soc, coz, á.serv. Alugamos p/ diária ou temporada. EI1025.

+ de 3 Quartos

EXPANSÃO IMÓVEIS - C.1772. F.3206-2424. Ap c/ 380m2, sl 3 amb, var, escrit, lav, 4 ste, coz, d+ dep, 3 vgs, lazer. 2.300. EI1026.

Centro

+ de 3 Quartos

TERTULIANO RÊGO - C.1098J. F.3203-2800. Plantão Sáb/Dom. Várias suít p/jovens em ótimo local, próx de tudo no centro, recem reformado, a partir R$ 200,00. TR12340.

Cidade da Esperança

2 Quartos

COOPIMÓVEIS - C.1791J. F.3206-4000. Apto, Res. Monte Carlos, 2/4, sl, wc soc, coz, dep emp c/wc, ár serv. R$ 500 + taxas. 8868-0992. AL0033.

Cidade Satélite

2 Quartos

PROCURADORIA DE IMÓVEIS - C.998. F.4006-3838/9600-0626. Plantão sáb/dom. Apto Cond Poliguar, sl, 3/4 sd 1 ste, wc soc c/ box, coz, esc, ár serv, pisc, 1 vg gar. R$ 630,00 + tx e IPTU. APL-213.

COOPIMÓVEIS - C.1791J. F.3206-4000. Res Paris apt c/ 3/4 snd 2 ste, sl, coz c/ arm, á.serv, wc c/ blindex, pisc, sl fest, quadra, sl jog, guarita 24h, R$ 690,00 + cond. AL0035. 9407-0230.

Lagoa Seca

2 Quartos

TERTULIANO RÊGO - C.1098J. F.3203-2800. Plantão sáb/dom. Exc local, sl 2 amb, var, 2/4/arm, (1 ste), wc soc, dep emp, 2 gar. R$ 700,00. TR15373.

Morro Branco

2 Quartos

COOPIMÓVEIS - C.1791J. F.3206-4000. 2/4 snd 1 ste, coz c/arm, pisc, sl festas, guarita 24 hs. R$ 950,00 cond. Incluso. F.9431-2806. AL0029.

+ de 3 Quartos

EXPANSÃO IMÓVEIS - C.1772. F.3206-2424. Sl 2 amb, var, 4/4 (2 ste) wc soc, coz, á.serv, 2 vg, 550. EI774.

Nova Descoberta

2 Quartos

PROCURADORIA DE IMÓVEIS - C.998. F.4006-3838/9600-0628. Plantão sáb/dom. Apto. Porto das Dunas, sl, 2/4 sdo 1 ste, wc soc, coz, ár serv, 1 vg gar. R$ 500,00 + tx e IPTU. APL262.

3 Quartos

PORTO DAS DUNAS - Apto 3/4 (ste), sla, wc, coz, var. R$ 350,00 + cond.+ IPTU. F: 8802-1763.

Nova Parnamirim

2 Quartos

COOPIMÓVEIS - C.1791J. F.3206-4000. Serrambi V, Apto c/ 2/4, sl p/2 amb, wc soc, 1º andar, ldo sombra. R$ 400,00 + cond. AL0020.

3 Quartos

PROCURADORIA DE IMÓVEIS - C.998. F.4005-3838/9600-0626. Plantão sáb/dom. Apto Jardins do Sul, c/3/4 sdo 1 ste, sl p/2 amb, wc soc, ár lazar 1 vga gar. R$ 600,00. APL.300.

PROCURADORIA DE IMÓVEIS - C.998. F.4006-3838/9600-0626. Plantão sáb/dom. Apto, Cond California Gardens, sl, 3/4 sd 1 ste, wc soc c/box, coz, ár serv, var, central gás. R$ 600,00 + Tx e IPTU. APL069.

PROCURADORIA DE IMÓVEIS - C.998. F.4006-3838/9600-0626. Plantão sáb/dom. Apto, colinas do Sol, sl, 3/4 sd 1 ste, wc soc c/box e arm, coz, ár serv. R$ 470,00 + tx e IPTU. APL.133.

COOPIMÓVEIS - C.1791J. F.3206-4000. Cond Jardins do Sul, 3/4 snd 1 ste, sl 2 amb, coz, pisc, churr, qdra, próx ao Rede Mais. R$ 450,00 + cond. 9984-0130. AL0028.

EXPANSÃO IMÓVEIS - C.1772. F.3206-2424. Sl 2 amb, var, 3/4 (1 ste) wc soc, coz, á.serv, lazer. 850. EI752.

1.2 Petrópolis

Petrópolis

2 Quartos

PROCURADORIA DE IMÓVEIS - C.998. F.4006-3838/9600-0626. Plantão sáb/dom. Cond Dom heitor, sl, 2/4 (1 ste), wc soc, coz, copa, ár serv. R$ 600,00 + tx e IPTU. APL-204.

3 Quartos

PROCURADORIA DE IMÓVEIS - C.998. F.4006-3838/9600-0626. Plantão sáb/dom. Edf Dulce Costa, sl, 3/4 sd 3 sts, wc soc, c/box, hidro, copa/coz, ár serv, esc, lavabo, 2 vgs gar. R$ 900,00 + tx e IPTU. APL-283.

Praias

2 Quartos

ANA HILDA - Neg Imobiliários. C.2383-J. F.8817-9683/3608-3246. Ap 2/4+ dep, sl, coz, á.serv, elev R$ 650,00 + taxas.

COOPIMÓVEIS - C.1791J. F.3206-4000. Cond. Porto Brasil Resort, novo 2/4 sdo 1 ste, coz, arm, var, 2 vgs, frente p/o mar. R$ 1.300,00 + taxas. R$ 9983-3771. AL.0004.

EXPANSÃO IMÓVEIS - C.1772. F.3206-2424. Praia do Meio sl, var, 2 ste, coz, á.serv, lazer, 700. EI927.

3 Quartos

EXPANSÃO IMÓVEIS - C.1772. F.3206-2424. Cotovelo exc loc, sl 2 amb, 3/4 (1 ste) wc soc, coz, á.serv, dep emp, 2 vg, lazer. 800. EI932.

Ponta Negra

1 Quarto

APARTAMENTOS MOBILIADOS - Fone: 9982-6226. www.aparttemporada.com.br

APTOS MOBILIADOS-vista para o mar,1/4,sl,varanda,cz,wc.F.3086-1019/9421-5108

APTO MOBILIADO-1/4, a 700m da praia. 9983-7577/3082-1094

ALUGA-SE APTO - mobil,1/4, excel local, tv e net a cabo a partir de R$ 600,00. F: 3219-4478 / 9101-5733.

2 Quartos

EXPANSÃO IMÓVEIS - C.1772. F.3206-2424. Sl 2 amb, 2 ste, wc soc, coz, á.serv, lazer, 800. EI926.

EXPANSÃO IMÓVEIS - C.1772. F.3206-2424. Sl 2 amb, 2/4, wc soc, coz, á.serv, elev, lazer, 1.000. EI931.

3 Quartos

PROCURADORIA DE IMÓVEIS - C.998. F.4006-3838/9600-0626. Plantão sáb/dom. Apto Corais P.Negra, sl, 3/4 sd 1 ste, arm, wc soc c/box, copa/coz, dep emp, ár serv, churr, pisc 1 vg gar. R$ 1.200,00 + tx e IPTU. APL-288.

COOPIMÓVEIS - C.1791J. F.3206-4000. Oferta. Corais de Pta Negra 3/4 snd 1 ste + dep, vista tot mar, apto original, apenas R$ 1.200,00. AL0026. 9418-9415.

San Vale

EXPANSÃO IMÓVEIS - C.1772. F.3206-2424. Aluga-se kitnet próx ao Atacadão. 260. EI13.

Tirol

2 Quartos

PROCURADORIA DE IMÓVEIS - C.998. F.4006-3838/9600-0626. Plantão sáb/dom. Cond Pasargada, sl, 2/4 sdo 1 ste, wc soc, coz, ár serv, var, pisc. R$ 700,00 + tx e IPTU. APL297.

COOPIMÓVEIS - C.1791J. F.3206-4000. Ap 2/4 snd 1 ste, wc soc já c/ arm e blindex, teto dec em gesso, tot somb, último and, vent frontal, viz colégio Marista. R$ 850 + cond. AL0037.

EXPANSÃO IMÓVEIS - C.1772. F.3206-2424. Exc apto, sl, var, 2/4 (1 ste) wc soc, coz, á.serv, dep emp, lazer, 700. EI962.

3 Quartos

PROCURADORIA DE IMÓVEIS - C.998. F.4006-3838/9600-0625. Plantão sáb/dom. Res Rodrigo de Melo Franco, sl, 3/4 c/arm, wc soc c/box, coz, ár serv, dep emp c/wc. R$ 600,00 + tx e IPTU. APL066.

EXPANSÃO IMÓVEIS - C.1772. F.3206-2424. Sl 2 amb, var, 3/4 (1 ste) wc soc, coz, á.serv, dep emp, lazer. 1.200. EI961.

+ de 3 Quartos

PROCURADORIA DE IMÓVEIS - C.998. F.4006-3838/9600-0625. Plantão sáb/dom. Edf Saint Remmy apto c/sl, 4/4 sd 2 sts c/ arm, wc c/box, coz c/arm, dep emp c/ wc, ár serv, var. R$ 1.000,00 + tx e IPTU. APL252.

1.3 Casa Compra e Venda

Alecrim

3 Quartos

EXPANSÃO IMÓVEIS - C.1772. F.3206-2424. Cs. sl 2 amb, 3/4 (1 ste), wc soc, coz, ár serv. R$ 100 mil. EI919.

+ de 3 Quartos

TERTULIANO RÊGO - C.1098J. F.3203-2800. Plantão Sáb/Dom. Ótm loc, terraço, 2 sl, 4/4 (1 ste) wc soc, coz, á.serv, gar. R$ 120 mil. TR12211.

Alvorada

2 Quartos

CASA - recuada, área, sla, 1/4,coz, wc, Terr 9 x 22,50 R$ 25 mil Tr 3614-1672/9961-0720.

1.3 Alvorada

3 Quartos

CASA - Próx a Shock, 3/4 + dependenc.Ótima local. terr 14 x 20 R$ 55 mil Tr:3614-1672/9961-0720.

Barro Vermelho

3 Quartos

PROCURADORIA DE IMÓVEIS - C.998. F.4006-3838/9144-6312. Plantão sáb/dom. Casa exc c/3/4 sd 1 ste, wc soc, 2 sls, lavand, esc, coz+desp, ár serv, depend. R$ 280 mil. CV522.

EXPANSÃO IMÓVEIS - C.1772. F.3206-2424. Cs, recuada, 2 casas, 3/4 (1 ste), wc soc, coz, desp, ár serv, dep emp, 4 vgs. R$ 200 mil. EI1009.

EXPANSÃO IMÓVEIS - C.1772. F.3206-2424. Cs, reform, 2 sls, 3/4, 1 ste, wc soc, coz, ár serv. R$ 180 mil. EI843.

EXPANSÃO IMÓVEIS - C.1772. F.3206-2424. Cs, ótima, 3 sls, 3/4, 1 ste, wc soc, coz, desp, ár serv, esq. R$ 285 mil. EI887.

EXPANSÃO IMÓVEIS - C.1772. F.3206-2424. Cs, recuada, 3 sls, esc, lav, 3/4, 1 ste, wc soc, coz, ár serv, dep emp. R$ 350 mil. EI889.

EXPANSÃO IMÓVEIS - C.1772. F.3206-2424. Cs, exc.duplex, 2 sts, lav, 3/4 (1 ste), closet, coz, demais deps, pisc, churr. R$ 450 mil. EI868.

TERTULIANO RÊGO - C.1098J. F.3203-2800. Plantão Sáb/Dom. Casa ótima, reformada, terraço, 2 sls, esc, 3 sts, demais deps, 2 gar, ldo/sombra. R$ 200 mil. TR15362.

TERTULIANO RÊGO - C.1098J. F.3203-2800. Plantão Sáb/Dom. Casa exc loc, recuada, terraço, 2 sls, esc, 3/4/arm, 1 ste, wc soc, demais deps, 4 gar, pisc, wc apoio. R$ 430 mil. TR15055.

+ de 3 Quartos

JM ESC. IMÓVEIS - C.1959. www.imoveisempre.com.br. F.9966-0834/8828-4614. Vende-se. Casa. Cnd fech, ár, nobr, alt padrão, 2 pav, 4 ste var, 3 vg gar, 2 escr, pso porce, 1 sl, 3 amb, sl tv, som, escan marmor, fcam mveis fix, psc, 3 ste(clo+arm), ste mast(clo+hidr+arm), C.coz, desp, ár serv, dep compl. Exc ár lzar, churr, jdim c/ paisag, seg, 500m2. CV.500.

Capim Macio

PROCURADORIA DE IMÓVEIS - C.998. F.4006-3838/9144-6312. Plantão sáb/dom. Cs terr 20 x 40,350m2 ár const. prox a Shopping, Supermerc, área grande valoriz. CV470.

2 Quartos

JM ESC. IMÓVEIS - C.1959. www.imoveisempre.com.br. F.9966-0834/8828-4614. Excel oport, Bla casa, R Asfaltad, ár nobre, proj arquitet, 2 sts, + 1/4 + esc, terraço, 4 vgs gar, sl 3 amb, jard, invern (blindex), lavab, na ste master (closet + armars), coz (armars), desp, ár serv, (grand), dep compl, 2/4 despej, canil, ótim, ar lazer, churr, pisc, jard c/paisagism, ár const. 330m2. CV.1010.

1.3 Capim Macio

3 Quartos

J.VIEIRA ESC IMOB - C/525. F.3217-1544/9983-2901. Fax 3217-7843. Exc. 3/4 s/1 ste, sl ampla p/2 amb, wc soc, copa/coz, ár serv, dep emp, gar p/3 autos, terr med, 15x30m, 152m2 ár const. R$ 300 mil.

J.VIEIRA ESC IMOB - C/525. F.3217-1544/9983-2901. Fax 3217-7843. Oport Coni dos Profº, excel Resid terr med 681m2, c/3 sts, esc, lavabo, 2 sls s/1 p/2 amb, copa/coz, ár serv, dep emp, 1/4, desp, ár lazer, compl, agr p/4 autos, qtado. R$ 400 mil. Temos outras opções.

PROCURADORIA DE IMÓVEIS - C.998. F.4006-3838/9144-6312. Plantão sáb/dom. Cs bem loc, ampla (210m2 útil) ótm estado conserv. 3Q/2S, completissima, terr 400m2, bom preço. Consulte-nos CV327.

ALIANÇA IMOBILIÁRIA - C.1621. F.3234-3333. Cs 3 ste sdo 1 master, closet, lavb, churr, rua pavim por trás da Rede Mais, terr med 800m2 e 262m2 de ar. const. R$ 470 mil. C-3522.

ALIANÇA IMOBILIÁRIA - C.1621. F.3234-3333. Cs 3 ste sdo 1 suit master c/ closet e ampla var, rua asfalt, ótm loc. Ac. imóv menor preço. R$ 330 mil. C-3545.

ALIANÇA IMOBILIÁRIA - C.1621. F.3234-3333. Cs ótima resid próx a supermercado, shopping, praia P.Negra c/3 sts, lavabo, terraço soc, 2 sls, coz c/desp, ár serv, dep emp, agr p/3 autos, sombra. R$ 350 mil. C-3796.

SUDHARI PARTIC.IMOB- C-1738. F.9962-7240. Vende-se casa em terreno 20X40, lado sombra, próx. À Roberto Freire, 3 stes, 280m2. R$ 450 mil.

ANA HILDA - Neg Imobiliários. C.2383-J. F.8817-9683/3608-3246. 3/4 s/2 ste, 3 sl, coz, á.serv, lavb, gar 4 autos, pisc. R$ 350 mil.

EXPANSÃO IMÓVEIS - C.1772. F.3206-2424. Cs, local único, 2 sts, 3/4 (1 ste), wc soc, coz, ár serv. R$ 220 mil. EI1020.

EXPANSÃO IMÓVEIS - C.1772. F.3206-2424. Cs, exc, sl 2 amb, 3 sts, wc soc, coz, desp, ár serv, dep emp. R$ 300 mil. EI100.

EXPANSÃO IMÓVEIS - C.1772. F.3206-2424. Cs, sl 2 amb, esc, lav, 3/4 (1 ste), closet, coz, ár serv, dep emp, pisc. R$ 380 mil. EI1067.

EXPANSÃO IMÓVEIS - C.1772. F.3206-2424. Cs, amb, sl 2 amb, esc, lav, 3/4 (1 ste), closet, coz, demais deps. R$ 420 mil. EI833.

+ de 3 Quartos

J.VIEIRA ESC IMOB - C/525. F.3217-1544/9983-2901. Fax 3217-7843. Op.ún, 100m da Eng.Rob.Freire, terr med 20x40m, 362m2 ár.const,ár lazer compl, 5 sts s/4 c/closet, 2 sias amp, esc, wc comp, cop/coz compl, coz.aux, ár.lazer, gar p/6 autos, 1/4 desp, qultada, pço ocasião. R$ 420 Mil.

J.VIEIRA ESC IMOB - C/525. F.3217-1544/9983-2901. Fax 3217-7843. Conj dos Profº, c/4/4 s/2 sts, wc soc, sl p/2 amb, copa e coz, ár serv, gar p/2 autos. R$ 280 mil. Temos outras opções.

PROCURADORIA DE IMÓVEIS - C.998. F.4006-3838/9144-6312. Plantão sáb/dom. Cs de muito bom gosto, 4 stes (c/guarda-roupa), coz c/ arm, 2 sl, var, terraço, pisc, lindo jard, gar p/ 3 aut, esc, bar, 2 dep emp, confira! CV-425.

PROCURADORIA DE IMÓVEIS - C.998. F.4006-3838/9144-6312. Plantão sáb/dom. Cond alto padrão, 4/4 snd 3 ste, esc, sl p/ 4 amb, 4 vg, A.T 500m2, A.C 330m2. R$ 450 mil. CV447.

TERTULIANO RÊGO - C.1098J. F.3203-2800. Plantão sáb/dom. Casa exc casa, 100m2 terr, 86m2 const, 2 pav, terraço, 3 sts, lav, esc, 5/4 (4 sts), tudo c/arm, demais deps, 8 gar, pisc/sauna/bar/churrasq/wc apoio. R$ 750 mil. TR15281.

TERTULIANO RÊGO - C.1098J. F.3203-2800. Plantão sáb/dom. Exc cs, c/sl 3 amb, 5 sts (1 master c/hidro), coz/amer, demais deps, pisc, cascata/churrasq, a 2 minutos de mercados, shoppins etc, venha conferir. R$ 450 mil. TR13841.

TERTULIANO RÊGO - C.1098J. F.3203-2800. Plantão sáb/dom ot local, 2 pav, terraço, sl 2 amb, lav, 4 sts, demais deps, 5 agr, pisc/churrasq, wc apoio. R$ 400 mil. TR15065.

Centro

2 Quartos

EXPANSÃO IMÓVEIS - C.1772. F.3206-2424. Cs exc, 3 sts, 2/4, (1ste), wc soc, coz, ár serv, dep emp. R$ 110 mil. EI988.

1.3 Cid. da Esperança

Cidade da Esperança

3 Quartos

EXPANSÃO IMÓVEIS - C.1772. F.3206-2424. Cs terraço, sl 2 amb, 3/4, (1ste), wc soc, coz, ár serv, esq. R$ 180 mil. EI697.

Cidade Jardim

3 Quartos

J.VIEIRA ESC IMOB - C/525. F.3217-1544/9983-2901. Fax 3217-7843. Excel (oportunidade única) c/ 3/4 s/2 stes c/ closet, escritor, 2 sls ampl, c/jardins inverno, wc compp, cop/coz, desp, ár serv, dep emp, gar p/4 autos, ár laz c/ piscina, quitad. R$ 350 mil, ac tca p/aptos ou cas de menor valor, temos outras opções.

PROCURADORIA DE IMÓVEIS - C.998. F.4006-3838/9144-6312. Plantão sáb/dom. Cs bem loc, ampla (210m2 útil) ótm estado conserv. 3Q/2S, completissima, terr 400m2, bom preço. Consulte-nos CV327.

ALIANÇA IMOBILIÁRIA - C.1621. F.3234-3333. Cs 3 ste sdo 1 master, closet, lavb, churr, rua pavim por trás da Rede Mais, terr med 800m2 e 262m2 de ar. const. R$ 470 mil. C-3522.

ALIANÇA IMOBILIÁRIA - C.1621. F.3234-3333. Cs 3 ste sdo 1 suit master c/ closet e ampla var, rua asfalt, ótm loc. Ac. imóv menor preço. R$ 330 mil. C-3545.

TERTULIANO RÊGO - C.1098J. F.3203-2800. Plantão Sáb/Dom. Linda casa, única em Natal, c/ proj. arquitet/alet/hidr moderno, acab 1ª linha em toda casa. 200m2 const. terraço. 2 sls. 3 sts, demais deps. 3 gar. pisc, confira detalhes. R$ 650 mil. TR.13836.

TERTULIANO RÊGO - C.1098J. F.3203-2800. Plantão Sáb/Dom. Ótm loc, 2 pav, sl 2 amb, lav, 3 suit s/1 master, estar int, d+ dep, 2 gar. R$ 370 mil. TR14268.

+ de 3 Quartos

PROCURADORIA DE IMÓVEIS - C.998. F.4006-3838/9144-6312. Plantão sáb/dom. 4/4, c/2 ste c/ arm, sl p/3 amb, lav, escrt, coz c/ arm, desp, 4 gar, 320m2 de ár.const. R$ 450 mil. CV246.

Cidade Nova

3 Quartos

EXPANSÃO IMÓVEIS - C.1772. F.3206-2424. Cs ótima, 2 sls, 3/4 1 ste, wc soc, coz, ár serv, dep emp, 4 vgs. R$ 95 mil. EI501.

Cidade Satélite

2 Quartos

COOPIMÓVEIS - C.1791J. F.3206-4000. Cs 2 ste, sl p/ 2 amb,

1.3 Lagoa Seca

3 Quartos

ALIANÇA IMOBILIÁRIA - C.1621. F.3234-3333. Cs exc loc p/ clínica ou escrit, 3/4. sl 2 amb, coz. wc, var, na av Romualdo Galvão, próx Midway. Aceitamos proposta. R$ 200 mil. C-3884.

EXPANSÃO IMÓVEIS - C.1772. F.3206-2424. Cs c/2 pav. sl. 3/4. 1 ste, wc soc, coz, ár serv R$ 130 mil. EI792.

TERTULIANO RÊGO - C.1098J. F.3203-2800. Plantão Sáb/Dom. Excel.oport p/morar/comerc, casa 3 sls, 3/4. arm. (1 ste), wc soc, demais deps. próx ao Midway. R$ 305 mil. TR13821

Mirassol

3 Quartos

EXPANSÃO IMÓVEIS - C.1772. F.3206-2424. Cs exc resid, sl 2 amb, 3/4, 2 sts, wc soc, coz, ár serv. R$ 250 mil. EI349.

Morro Branco

3 Quartos

ALIANÇA IMOBILIÁRIA - C.1621. F.3234-3333. Res, super conserv, sombra, 3/4 sdo 1 suit c/ closet, arms, 2 sls, wc soc, var, terraço, coz c/ arm, ár serv, gar p/ 3 autos, jard ext, pergold. R$ 250 mil. C-1631.

ALIANÇA IMOBILIÁRIA - C.1621. F.3234-3333. Resid bem lodo do hosp do Coração c/3/4 sdo 1 ste. 2 sls, wc soc, coz, ár serv, dep emp, compl, depósito, var, gar c/180m2 const. R$ 220 mil. C-3883

EXPANSÃO IMÓVEIS - C.1772. F.3206-2424. Cs terraço. sl 2 amb, 3/4 2 sts, wc soc, coz, desp, ár serv. R$ 200 mil. EI683.

1.3 Morro Branco

EXPANSÃO IMÓVEIS - C.1772. F.3206-2424. Cs exc, 2 pav, 2 sls, 3 sts, wc soc, coz, desp, ár serv, psic. R$ 280 mil. EI1005.

TERTULIANO RÊGO - C.1098J. F.3203-2800. Plantão Sáb/Dom. Exc.casa. 520m2 terr, terraço, 2 sls p/3 amb, lav. 3 sts, closet, wc soc, demais deps, pisc/wc apoio, 3 gar. R$ 350 mil. TR15023

+ de 3 Quartos

TERTULIANO RÊGO - C.1098J. F.3203-2800. Plantão Sáb/Dom. confortável resid, 2 pav, terraço, 2 sls, 2 esc, 2 lav, 4 sts, arm, wc soc, coz, arm, desp, ár serv, dep emp, 3 gar, churrasq, wc apoio. TR.13417.

Nazaré

3 Quartos

INVESTE IMÓVEIS - C.2526J. F.3234-3336. Cs 3/4 1 wc, 1 sl c/2 amb, ár serv, arm, coz, dep desp, sombra. 2 vg. R$ 70 mil. CS031 Plantão domingo 8h as 18h.

Neópolis

3 Quartos

PROCURADORIA DE IMÓVEIS - C.998. F.4006-3838/9144-6312. Plantão sáb/dom. casa bem localiz, c/3/4 sd 1 ste, espaço p/ár lazer. 2 sls, var. R$ 220 mil. CV507.

EXPANSÃO IMÓVEIS - C.1772. F.3206-2424. Cs terraço. 2 sls. 3/4 1 ste, wc soc, coz, ár serv. dep emp c/wc R$ 120 mil. EI390.

Nova Parnamirim

ANA HILDA - Neg Imobiliários. C.2383-J F.8817-9683/3608-3246. Cond fech a partir R$ 195 mil, fin. até 240 parcelas.

1.3 Nova Parnamirim

2 Quartos

TERTULIANO RÊGO - C.1098J. F.3203-2800. Plantão Sáb/Dom. ótm local. terraço. sl, 2/4 (1 ste). wc soc, demais deps, 2 gar + pto comerc alugado. R$ 120 mil. TR14834

3 Quartos

J.VIEIRA ESC IMOB - C/525. F.3217-1544/9983-2901. Fax 3217-7843. Exel, c/3/4 s/1 ste, sl ampla. wc soc, coz, ár serv. gar, portão eletr. R$ 90 mil. Temos outras opções.

PROCURADORIA DE IMÓVEIS - C.998. F.4006-3838/9144-6312. Plantão sáb/dom. cs c/ 3/4 sd 1 ste em ótm loc. próx colégio CELM, terr 360m2. de emp, lavb, lavand, terraço, pergolado. R$ 170 mil. CV497

PROCURADORIA DE IMÓVEIS - C.998. F.4006-3838/9144-6312. Plantão sáb/dom. Exc casa, 3/4 sd 1 ste. wc soc, coz, ár serv, desp, port eletr. CV478.

PROCURADORIA DE IMÓVEIS - C.998. F.4006-3838/9144-6312. Plantão sáb/dom. 3 ste. terraço. sl p/ 3 amb, esc, lavb. coz c/ desp. R$ 170 mil. CV421.

PROCURADORIA DE IMÓVEIS - C.998. F.4006-3838/9144-6312. Plantão sáb/dom. cs cond fech, 3/4 sd 2 sts, sl p/2 amb, coz c/ arm. ár lazer. R$ 180 mil. CV505.

ALIANÇA IMOBILIÁRIA - C.1621. F.3234-3333. Cond fech a 200m da BR 101, c/ cs novas, 160m2, cômodos amplos, pergolado, gar cob p/ 2 carr, espaço p/ piscina. 3/4 sdo 2 suit, wc soc, coz, dep emp comp. Pronta p/ morar ou investir. Venha fazer sua proposta. A partir R$ 200 mil. C-2075

ALIANÇA IMOBILIÁRIA - C.1621. F.3234-3333. Casa em final de consl 151m2, 3 sts + lavabo, sl 2 p/2 amb, coz c/ár serv, wc emp, gar p/2 car. seg 24h, lazer e ainda aceitamos propostas. R$ 190 mil. C-3524.

1.3 Nova Parnamirim

ALIANÇA IMOBILIÁRIA - C.1621. F.3234-3333. Res duplex reformada. ambient. c/ rebaixamento no teto, 3 suit s/1 c/ closet, sl p/ 2 amb + sl int. var + terraç soc, lavb, coz c/ arm, ár serv. gar p/ 3 autos. loc p/ pisc ind, lazer c/ piscina, sl fest, seg 24h. c/ 210 m2 R$ 250 mil. C-2384.

ALIANÇA IMOBILIÁRIA - C.1621. F.3234-3333. Casa em final de const. 3 ste, sl estar/jant. sl som e vídeo, coz c/ desp, ár serv, dep emp, 2 vag gar. seg 24h. 219m2 de área constr. Aceitamos terrenos nos bosques como forma de pagto. R$ 370 mil. C-3606.

ALIANÇA IMOBILIÁRIA - C.1621. F.3234-3333. Cs c/ 3/4 snd 1 ste, wc soc, sl p/2 amb. var, coz. desp, ár serv. otal. jard. gar p/2 car. sombra. R$ 165 mil. C.3617.

ALIANÇA IMOBILIÁRIA - C.1621. F.3234-3333. Casa c/3/4 sdo 1 ste c/closet, hidro, 2 semi ste, sl p/3 amb, esc, terr, 2 vgs, gar, coz amer, ár lazer compl. R$ 230 mil AC CEF. C-3895.

ALIANÇA IMOBILIÁRIA - C.1621. F.3234-3333. ótima resid, fase acab c/320 m2. c/3 sts, closet, sl jantar, estar. var, esc c/blindex. coz c/desp, ár serv. gar p/3 autos. dep compl, cond c/lazer compl. lote c/300m2. R$ 550 mil. C-3909.

ALIANÇA IMOBILIÁRIA - C.1621. F.3234-3333. Casa cond fech c/3/4 sdo 1 ste, lado sombra. R$ 150 mil. C.3922.

ALIANÇA IMOBILIÁRIA - C.1621. F.3234-3333. Resid em cond fech 3/4 snd 1 suit, sl p/ 2 amb, coz, ár serv, wc soc, gar, var, otal, prox a colégios e condução. R$ 140 mil aceita financ. C-3964

INVESTE IMÓVEIS - C.2526J. F.3234-3336. Cs 3/4 1 ste, 2 wc, 1 sl, ár serv. copa, coz, desp, mezanino, churrasq, pisc, 2 vgs 175 mil. CS029. Plantão domingo 8h as 18h

1.3 Nova Parnamirim

INVESTE IMÓVEIS - C.2526J. F.3234-3336. Cs 3/4 1 ste, 2 sls ár serv, arm, box, coz mob, dep, churrasq, pisc. 3 vg. R$ 185 mil CS019. Plantão domingo 8h as 18h.

INVESTE IMÓVEIS - C.2526J. F.3234-3336. 3sl. wc, 2 sl c/ 3 amb. ár serv, closet, coopa coz, dep, canil, churr, pisc, 3 vg. 215 mil. Plantão domingo 8h as 18h

ANA HILDA - Neg Imobiliários. C.2383-J F.8817-9683/3608-3246. Ótm, 3/4 s/1 ste, sl, coz, wc, á.serv, gar 2, ter 10x30. R$ 135 mil.

ANA HILDA - Neg Imobiliários. C.2383-J F.8817-9683/3608-3246. Linda, 3/4 s/1 ste, sl amp copa/coz, desp, gar 2, var, dep, churr.

ANA HILDA - Neg Imobiliários. C.2383-J F.8817-9683/3608-3246. Cond fech c/ pisc, 3/4 s/1 ste, sls, coz, wc soc, á.serv R$ 155 mil.

COOPIMÓVEIS - C.1791J. F.3206-4000. Cs em cond.fech c/3 sts 1 master c/closet, sl 2 amb. sl int. var, 2 vga, ár lazer. R$ 240 mil. 9471-0405. CV0069.

COOPIMÓVEIS - C.1791J. F.3206-4000. Cs nova c/3/4 sdo 1 ste, sl p/2 amb, wc soc, sombra, próx ao p.exposições, ter 10 x 20m. R$ 80 mil. 9451-3490. CV0140.

PH ESCRIT. IMOBILIARIO- C.2666. F. 9939-2780 - Px. Av. Ma Lacerda, 1º and..580m2, c/12 kitnetes p/alugar/R$ 300,00 cada.

EXPANSÃO IMÓVEIS - C.1772. F.3206-2424. Cs exc, 2 sls, 3/4 1 ste, wc soc, coz, ár serv. R$ 160 mil. EI799.

EXPANSÃO IMÓVEIS - C.1772. F.3206-2424. Cs ótima, cond fech, sl 2 amb, lav, 3 sts, coz, ár serv, lazer. R$ 195 mil. EI795.

1.3 Nova Parnamirim

EXPANSÃO IMÓVEIS - C.1772. F.3206-2424. Cs amb, 2 pav, sl 2 amb, esc, 3 sts, closet, demais deps, pis. esquina. R$ 250 mil. EI508.

EXPANSÃO IMÓVEIS - C.1772. F.3206-2424. Cs cond fech, sl 2 amb. lav, 3 sts, coz, demais deps, lazer comp. R$ 370 mil. EI167.

TERTULIANO RÊGO - C.1098J. F.3203-2800. Plantão Sáb/Dom. Duplex em cond fech em const. 2 pav. terraço, 2 sl, lav, escrit, 3 suit/var, d+dep. 2 gar. pis/churr/wc apoio R$ 390 mil. TR15303.

TERTULIANO RÊGO - C.1098. F.3203-2800. Plantão Sáb/Dom. Ótm case, fase final const. terraço. sl 2 amb, 3/4 (1 ste master), wc soc, coz. desp. demais deps. 2 gar. R$ 240 mil. TR14723.

+ de 3 Quartos

J.VIEIRA ESC IMOB - C/525. F.3217-1544/9983-2901. Fax 3217-7843. Casa c/4/4 s/1 ste, wc soc. sal p/2 amb, copa/coz, dep emp, ár serv. canil. gar p/4 autos p/2 cob. desp, jdim. ter med 15 x 30m. ár consl 200m2. R$ 280 mil.

PROCURADORIA DE IMÓVEIS - C.998. F.4006-3838/9144-6312. Plantão sáb/dom. Ótm cs em cond de bom padrão, 4/4 (2 ste e 2 semi-suit) 262m2 área consl. boa ár lazer R$ 280 mil. CV261.

JM ESC. IMÓVEIS - C.1959. F.9966-0834/8828-4614. www.imoveisempre.com.br. Vende-se ótima casa cond fech. nva. 4/4 sdo 2 sts, ste casal(closet). gar 2 carrs, sl estar, jantar, esc, wc soc. coz(arm), ár serv, dep comp. 175m2 ár const. ár lazer, port 24 hrs c/seg, cond c/infra estrutura. CV.710.

ALIANÇA IMOBILIÁRIA - C.1621. F.3234-3333. Exc cs fino acabt, nova, 4 suit, sl amp, coz, desp, ár serv dep emp, piscina. R$ 245 mil aceita CEF. C-3897.

1.3 Pajuçara

Pajuçara

3 Quartos

GRUPO IMOBILIÁRIO BRASIL C.2703 J-F 3614-0615/9985-2481 Exc Casa Duplex c/ 3/4 sdo 1 ste, sl ampla, coz ampla, Td. cer, lavabo, wc soc. 2 varandas, qtl amplo, ld cerâmica e lajeada.

GRUPO IMOBILIÁRIO BRASIL - C.2703 J-F:3614-0615/9985-2481 Exc Cs Duplex 3/4 sdo 1 ste, sl amp, coz amp, Td cer, lavabo, wc soc, 2 var, qtl amplo. ld cerâm e lajeada.

Panatis

3 Quartos

GRUPO IMOBILIÁRIO BRASIL C.2703 J-F 3614-0615/9985-2481 Casa c/ 3/4,sl ampla,quart,dispensa,qtal,jardim,varanda.Td cerâmica,Esc Pública R$ 85.000,00

GRUPO IMOBILIÁRIO BRASIL - C.2703 J-F 3614-0615/9985-2481 Casa 3/4. sl amp, quart desp, qtal, jard, var. Td cerâm, Esc Púb .R$ 85 mil

Parnamirim

2 Quartos

ANA HILDA - Neg Imobiliários. C.2383-J F.8817-9683/3608-3246. 2/4, sl, coz (americ) gar, wc R$ 70 mil.

ANA HILDA - Neg Imobiliários. C.2383-J F.8817-9683/3608-3246. 2/4, sl, coz, wc. á.serv R$ 65 mil

EXPANSÃO IMÓVEIS - C.1772. F.3206-2424. Cs terraço sl 2 amb. 2/4, wc soc, coz, desp. ár serv. R$ 72 mil. EI370.

1.3 Parnamirim

3 Quartos

ALIANÇA IMOBILIÁRIA - C.1621. F.3234-3333. Cs nova c/ 3/4 sdo 1 suit, 2 sl, coz. wc soc c/ 100m2 de área privat. ár serv. qtal, gar. Exc oport de negocio p/ quem morar ou investir R$ 80 mil. C-3862.

ANA HILDA - Neg Imobiliários. C.2383-J F.8817-9683/3608-3246. Cond fech 3/4, 1 ste. 2 sls, coz. gar R$ 90 mil.

TERTULIANO RÊGO - C.1098J. F.3203-2800. Plantão sáb/dom. Exc oport, casa c/terraço, 2 sl 3 quartos arm/vent feto/ar cond, (1 ste) d+dep. central telef c/ 3 ramais, 2gar. ant parab, qtal c/ churr. Anexo à casa (indep da resid) consultorio dentário compl/ equipado. Inclusive c/ sala de raio X, ar cond. sala/espera c/ wc + vent feto, interf. R$ 185 mil. TR13752.

TERTULIANO RÊGO - C.1098J. F.3203-2800. Plantão sáb/dom. Exc loc, rua calç, terraço, sl 2 amb, 3/4 (1 ste) wc soc, coz, á.serv. dep emp. gar. R$ 97 mil. TR15438.

+ de 3 Quartos

CARLOS CUNHA - Corretor de Imóveis. C.1073. F:3211.3252/2607- CASA DE CAMPO - 4 suítes, 2 salas, área serv, terraço e piscina. Terreno c/área 2400m2. R$ 280 mil. Escrit. Pública.

Parque das Colinas

+ de 3 Quartos

PROCURADORIA DE IMÓVEIS - C.998. F.4006-3838/9144-6312. Plantão sáb/dom. cs 5 suit c/ arm. sl p/ 3 amb. sl TV. esc. coz c/arm, pisc. churr. jd, terr c/ 1000 m2, exc acabto. R$ 850 mil. CV 384.

1.3 Parque das Colinas

TERTULIANO RÊGO - C.1098J. F.3203-2800. Plantão sáb/dom. Exc loc, próx da Integração, ótm acab, recuada, podendo ser comercial. 600m2 const, 3 sls, 4 suit, demais dep, 6 gar, apto hóspede, 2 pisc/bar/churr/wc apoio, linda casa, confira detalhes R$ 470 mil. TR15273.

TERTULIANO RÊGO - C.1098J. F.3203-2800. Plantão sáb/dom. Única, conf resid, 500m2 const, recuada, 2 amplos terraço, 2 sls, 4/4 (2 sts), demais deps, tudo c/ arm, 4 gar, linda ár lazer, c/pisc, bar, churrasq, wc apoio. R$ 370 mil TR15127.

Petrópolis

3 Quartos

INVESTE IMÓVEIS - C.2526J. F.3234-3336. 3/4, 2 wc, 2 sl, ár serv, coz, dep, 1 vg, 250 mil. CS027. Plantão domingo 8h as 18h.

+ de 3 Quartos

EXPANSÃO IMÓVEIS - C.1772. F.3206-2424. Cs recuada. 2 sls amplas, 5/4, wc soc, coz. ár serv. R$ 245 mil. EI609.

TERTULIANO RÊGO - C.1098J. F.3203-2800. Plantão sáb/dom. Exc loc, ótm p/ clínicas, escrit, terraço, 2 sl, 5/4, 2 wc, d+ dep, 5 gar R$ 230 mil. TR11494.

Planalto

2 Quartos

MARLILTON VENDE - C.420-F: 3218-0095/9976-0188- Casas novas 2/4 sdo 1 ste. gar. laje. R$ 75 mil. Aceito carta de crédito

3 Quartos

ANA HILDA - Neg Imobiliários. C.2383-J F.8817-9683/3608-3246. 3/4, 2 sl, coz. wc á.serv, gar nova.

1.3 Planalto

ALIANÇA IMOBILIÁRIA - C.1621. F.3234-3333. Cs 3/4 sdo 1 ste, 2 wc soc, sl vsita e jantar, esc, avr, pergol, coz, ár serv, qtal, pisc. wc apoio, toda cer, lajeada, sombra. R$ 120 mil. C.3924.

ANA HILDA - Neg Imobiliários. C.2383-J F.8817-9683/3608-3246. Prédio (lj 160m2) +residência (3/4, 1 ste, sl, coz, wc) ter: 20x20.

Praias

EXPANSÃO IMÓVEIS - C.1772. F.3206-2424. Pitimga terraço, sl 2 amb, wc soc, coz, desp, á.serv, 200 mil. EI530.

2 Quartos

PROCURADORIA DE IMÓVEIS - C.998. F.4006-3838/9144-6312. Plantão sáb/dom. Muriú à 500m da praia, lindo visual, ótm loc, ter 780m2, 2/4 sd 1 ste. Pço p/ vender. CV476.

PROCURADORIA DE IMÓVEIS - C.998. F.4006-3838/9144-6312. Plantão sáb/dom. Búzios cs c/ 2/4, sl, coz. ár serv. var. R$ 70 mil CV519

EXPANSÃO IMÓVEIS - C.1772. F.3206-2424. Búzios ótm cs, sl 2 amb. 2/4. wc soc. coz, á.serv, 70 mil. EI985

EXPANSÃO IMÓVEIS - C.1772. F.3206-2424. Redinha exc casa, terraco em L, 2 sl, 2/4. wc soc, coz, á.serv, 110 mil. EI989.

3 Quartos

J.VIEIRA ESC IMOB - C/525. F.3217-1544/9983-2901. Fax 3217-7843. Cotovelo. beira mar, c/ 3/4 sdo 1 sl. sl ampla, wc compl, copa/coz, desp, ár serv, dep empr compl. sl jogo. var em L. gar p/ 4 autos. Quitada. R$ 500 mil. temos outras opções

EXPANSÃO IMÓVEIS - C.1772. F.3206-2424. Búzios b.mar, sl 2 amb, 3/4, wc soc, coz, desp, á.serv, dep emp, 200 mil. EI246.

QUANTRA PETRÓLEO S/A

CNPJ 06.349.839/0001-16

PARECER DOS AUDITORES INDEPENDENTES

Aos Acionistas da Quantra Petróleo S/A - Natal - RN

1. Examinamos os balanços patrimoniais da Quantra Petróleo S/A. levantados em 31 de dezembro de 2007 e 2006, e as respectivas demonstrações das mutações do patrimônio líquido e das origens e aplicações de recursos correspondentes aos exercícios findos naquelas datas, elaboradas sob a responsabilidade de sua administração. Nossa responsabilidade é a de expressar uma opinião sobre essas Demonstrações Contábeis.

2. Nossos exames foram conduzidos de acordo com as normas de auditoria aplicáveis no Brasil e compreenderam: (a) o planejamento dos trabalhos, considerando a relevância dos saldos, o volume de transações e os sistemas contábil e de controles internos da Sociedade; (b) a constatação, com base em testes, das evidências e dos registros que suportam os valores e as informações contábeis divulgadas; e (c) a avaliação das práticas e das estimativas contábeis mais representativas adotadas pela administração da Sociedade, bem como da apresentação das demonstrações contábeis tomadas em conjunto.

3. Em nossa opinião, a demonstração contábil acima referida representa adequadamente, em todos os aspectos relevantes, a posição patrimonial e financeira da Quantra Petróleo S/A. em 31 de dezembro de 2007 e 2006, o resultado de suas operações, as mutações do seu patrimônio líquido e as origens e aplicações de seus recursos, correspondentes aos exercícios findos naquelas datas, de acordo com as práticas contábeis adotadas no Brasil.

16 de abril de 2008

BALANÇOS PATRIMONIAIS - EM 31 DE DEZEMBRO DE 2007 E 2006 (Em milhares de reais)

Ativo	Nota	2007	2006	Passivo	Nota	2007	2006
Circulante				Circulante			
Disponibilidades		2.008	2	Fornecedores		1.660	207
Contas a receber	4	2.818	76	Impostos e contribuições a recolher		104	93
Estoques	5	1.837	-	Obrigações trabalhistas		276	-
Tributos a recuperar		540	-	Contas a pagar		-	6.852
Adiantamentos a fornecedores		811	245	Consórcios		196	-
Despesas antecipadas		64	225			2.234	7.152
Outros créditos		54	45				
		7.130	613	Não circulante			
Não circulante				Exigível a long. prazo			
Permanente				Adiantamento para futuro aumento de capital	8	10.225	-
Investimentos		10	10			10.225	-
Imobilizado	6	11.757	12.061				
Diferido	7	30.143	13.991	Patrimônio líquido			
		41.910	26.062	Capital social	9	44.264	6.159
				Capital a integralizar		(5.503)	-
				Reserva de capital		-	15.505
				Prejuízos acumulados		(2.119)	(1.341)
						36.642	20.323
		49.040	26.675			49.040	26.675

As notas explicativas são partes integrantes das demonstrações contábeis

DEMONSTRAÇÃO DOS RESULTADOS EM 31 DE DEZEMBRO DE 2007 E 2006 (Em milhares de reais)

	2007	2006
Despesas operacionais		
Financeiras líquidas	605	-
Resultado operacional	(605)	-
Resultado não operacional	(173)	(1.341)
Prejuízo do exercício	(778)	(1.341)
Prejuízo por ação - R$	(3,52)	

As notas explicativas são partes integrantes das demonstrações contábeis

DEMONSTRAÇÕES DAS MUTAÇÕES DO PATRIMÔNIO LIQUIDO EM 31 DE DEZEMBRO DE 2007 E 2006 (Em milhares de reais)

	Capital social	Capital a integralizar	Reserva de capital	Prejuízos acumulados	Total
Saldos em 31 de dezembro de 2004	4.000	-	-	-	4.000
Saldos em 31 de dezembro de 2005	4.000	-	-	-	4.000
Aumento de capital conforme deliberação constante da 27/02/2006	2.159	-	-	-	2.159
Adiantamento para futuro aumento de capital	-	-	15.505	-	15.505
Prejuízo do exercício	-	-	-	(1.341)	(1.341)
Saldos em 31 de dezembro de 2006	6.159	-	15.505	(1.341)	20.323
Aumento de capital conforme AGE/AGO de 01/02/2007	38.105	(5.503)	(15.505)	-	17.097
Prejuízo do exercício	-	-	-	(778)	(778)
Saldos em 31 de dezembro de 2007	44.264	(5.503)	-	(2.119)	36.642

As notas explicativas são partes integrantes das demonstrações contábeis

DEMONSTRAÇÕES DAS ORIGENS E APLICAÇÕES DE RECURSOS EM 31 DE DEZEMBRO DE 2007 E 2006 (Em milhares de reais)

	2007	2006
Origens de recursos		
Integralização de capital	32.602	2.159
Adiantamento para futuro aumento de capital	10.225	3.569
Total das origens	42.827	5.728
Aplicações de recursos		
Prejuízo do exercício	778	1.341
Capitalização de adiantamento para futuro aumento de capital	15.505	-
Adições ao ativo permanente	15.848	9.870
Total das aplicações	32.131	11.211
Redução do capital circulante líquido	10.696	(5.483)
Representado por:		
Aumento (redução) no ativo circulante	6.580	380
Aumento (redução) no passivo circulante	(4.116)	5.863
Redução do capital circulante líquido	10.696	(5.483)

As notas explicativas são partes integrantes das demonstrações contábeis

Notas Explicativas às Demonstrações Contábeis Em 31 de Dezembro de 2007 e 2006 (Em milhares de reais)

1 - Contexto Operacional

A Quantra Petróleo S/A foi constituída em 02 de julho de 2004 e tem por objeto social, a exploração, a avaliação, o desenvolvimento, a produção, a industrialização, o enlatamento, a comercialização e transporte, a distribuição, sob qualquer modalidade de petróleo e gás natural e seus sub-produtos e derivados, bem como a importação e exportação de produtos de óleos lubrificantes para veículos, máquinas e equipamentos em geral.

Em Assembléia Geral Extraordinária de 01 de fevereiro de 2007, foi deliberada a transformação da natureza jurídica para sociedade anônima.

A empresa participou em 2004 e 2006 da 6ª e 7ª Rodadas de Licitação de Blocos, organizada pela Agência Nacional de Petróleo, Gás Natural e Biocumbustíveis (ANP), tendo sido homologada como vencedora em 25 (vinte e cinco) áreas de concessão localizadas em terra, no Estado do Rio Grande do Norte, Sergipe e Alagoas.

A participação na 7ª Rodada foi desenvolvida através de constituição de consórcios, nos quais a empresa representa 35%.

Em decorrência da homologação como vencedora no leilão da ANP, foram firmados com esta agência Contratos de Concessão para Exploração, Desenvolvimento e Produção de Petróleo e Gás Natural para as áreas adjudicadas, tendo por objeto a execução de Programas de Trabalho e Investimento, para permitir a produção de petróleo e gás natural em condições econômicas.

A Empresa atualmente desenvolve as atividades referentes à Fase de Exploração das áreas, seguindo os programas apresentados à agência reguladora.

2 - Apresentação das Demonstrações Contábeis

As demonstrações contábeis foram preparadas e estão sendo apresentadas de acordo com a legislação societária brasileira.

Conforme mencionado na nota 1, a Empresa encontra-se atualmente na fase de exploração das áreas adquiridas junto à ANP, efetuando o registro desses gastos em contas do Ativo Diferido.

3 - Principais Práticas Contábeis

a) Disponibilidades

Representado por saldos mantidos em caixa e bancos.

b) Despesas antecipadas

Representado pelo pagamento de prêmio de seguros efetuados como garantia de execução das atividades previstas no contrato de concessão para as áreas exploratórias.

c) Estoques

Representado por Almoxarifado de materiais e equipamentos a serem aplicados nas atividades de exploração das áreas de concessão adjudicadas, principalmente nas atividades de perfuração e completação de poços.

d) Imobilizado

Representado basicamente pelos pagamentos de bônus de assinatura efetuados à ANP, por ocasião da assinatura dos contratos de concessão.

e) Diferido

Representado pelos custos incorridos pela empresa na Fase de Exploração das áreas adjudicadas nos contratos firmados com a ANP referentes à 6ª e 7ª Rodadas de Licitação de Blocos, na condição de operadora.

Esses custos envolvem gastos com geologia e geofísica, perfuração, meio ambiente, avaliação e administração.

A amortização dos gastos se dará (a) pelo total após 3 anos, com o fim da fase de exploração, caso seja feita a devolução da área à ANP, pela não exploração nesse período, ou (b) pelo abandono permanente de poços secos informado à ANP.

O valor do investimento efetuado em áreas de descoberta de petróleo e gás natural avaliadas como comerciais constitui jazida a ser desenvolvida, e será reclassificado para o Ativo Imobilizado no mês de início da produção, para amortização em função do seu tempo de vida útil estimado.

4 Contas a Receber

A empresa registrou como Contas a receber, do montante de R$ 2.818 o valor de R$ 2.647, referente aos pagamentos efetuados em 2007, de gastos com investimentos em Pesquisa e Desenvolvimento por conta da Aurizonia Petróleo S/A, no âmbito do "Acordo Operacional de Gestão de Sociedades" assinado em 06 de junho de 2005.

Tendo em vista a perspectiva de ressarcimento dos valores ao longo do ano de 2008, a empresa classificou o crédito em seu Ativo Circulante.

5 - Estoques

	2007
Próprio:	1.053
Cabeças de revestimento e de produção	153
Brocas	164
Tubos	598
Outros materiais de uso	138
Consignação:	244
Materiais e Equip. Alugados:	540
	1.837

6 - Imobilizado

Direitos Exploratórios	2007	2006
6ª Rodada – ANP	11.119	11.576
7ª Rodada – ANP	280	280
Sub-total	11.399	11.856
Terrenos	205	205
Outros	153	-
	11.757	12.061

7 - Diferido

	2007	2006
Áreas de concessão:		
6ª Rodada – ANP	24.891	13.585
7ª Rodada – ANP	1.814	91
Sub-total	26.705	13.676
Outros despesas pré-operacionais	3.438	315
	30.143	13.991

8 Adiantamento para Futuro Aumento de Capital

A empresa possui em 31 dezembro de 2007, saldo decorrente de aportes recebidos como adiantamentos para futuro aumento de capital, no valor de R$ 10.225.

9 Capital Social

O capital social está representado por 221.318 ações nominativas, sem valor nominal, sendo 150.659 ações ordinárias e 70.659 ações preferenciais.

As ações preferenciais não têm direito a voto e terão como vantagem a prioridade no reembolso do capital social, participando em igualdade de condições com as ordinárias no recebimento de lucros.

É assegurado aos acionistas, dividendo mínimo de 25% sobre o lucro líquido.

10 - Créditos Tributários

Em conformidade com a legislação em vigor, as declarações de imposto de renda correspondentes aos cinco últimos anos estão sujeitas à revisão e a eventual lançamento adicional por parte das autoridades fiscais. Demais impostos e contribuições estão sujeitas a revisões similares, por prazos prescricionais variáveis.

À Diretoria - Welliton Gomes Chaves
Contador - CRC-RJ 087.178/P-6

BKR - Lopes, Machado Auditores
AN INDEPENDENT MEMBER OF BKR INTERNATIONAL
CRC RJ 2026/O

Mário Vieira Lopes
CONTADOR CRC-RJ-60.611/O

1.3 Praias

Casa Compra e Venda

Praias

3 Quartos

PROCURADORIA DE IMÓVEIS - C.998. F.4006-3838/9144-6312 Plantão sáb/dom. Tibau do Sul. sensacional casa nova, ter 700m2, vista p/o mar, lagoa, 3/4 sd 2 sts, pisc c/deck, total mobil. R$ 750 mil. CV504.

PROCURADORIA DE IMÓVEIS - C.998. F.4006-3838/9144-6312. Plantão sáb/dom. Praia da Pipa, ótm local, a 200mts da rua principal, 3/4 sd 2 sts + 2 apto, compl. indep; jd, gar p/5 carros. Veja foto no nosso site R$ 380 mil. CV524. CV524.

PROCURADORIA DE IMÓVEIS - C.998. F.4006-3838/9144-6312 Plantão sáb/dom. Praia de Muriú. Casa simples c/ 3/4, terr 15x30. Vista p/ o mar. R$ 100 mil. CV.451.

PROCURADORIA DE IMÓVEIS - C.998. F.4006-3838/9144-6312. Plantão sáb/dom. Praia de Múriu, casa beira mar c/terr 1920m2. 3/4 sd 2 sts, casa caseiro, alpendre em L, wc soc, coz, melhor loc. R$ 650 mil. CV520.

PROCURADORIA DE IMÓVEIS - C.998. F.4006-3838/9144-6312. Plantão sáb/dom. Praia Pirambúzios 3/4 (2 ste) amp, var, exc vista mar, deck, jard, semi-nova, ótm loc. R$ 280 mil. CV.342.

1.3 Praias

JM ESC. IMÓVEIS - C.1959. F.9966-0834/8828-4614. www.imoveisempre.com.br Pirangi. Vende-se casa duplex - Lit Sul, cond fech. Exc loc, 1 ste+ 2/4, var, 3 vg gar, 2 pavmto, ár verd, 1 sl 2 amb, coz amer, wc, desp, 1/4 desp, ste c/ varlar-cond), bom acab, pis. ceram, escad. bla ár lzer, gramd, churr, s. fest, pisc, bar, fácil acesso praia, 170m2. CPV 140.

COOPIMÓVEIS - C.1791J. F.3206-4000. Cs Genipabu, cond fech c/3 sts, sl p/3 amb, coz amerc, 5 vgs, pisc, churrasq. R$ 330 mil. 8868-0992. CV0048.

EXPANSÃO IMÓVEIS - C.1772. F.3206-2424. Pirangi nova. 2 pav, sl 2 amb, 3/4 (1 ste) wc soc, coz, á.serv, dep emp, pisc, churr. 370 mil. EI790.

+ de 3 Quartos

OPORTUNIDADE ÚNICA-Casa a beira mar,td renovada em 2007,c/6/4 snd 3 stes,1 c/hidro,sala c/ 3 ambs,1/4 p/empregada,terreno medindo 15 x 44,c/poço e energia trifásica,pisc de 8 x 4,antena sky e internet td mobiliada.Valor R$ 650 Mil.F 9993-8927

PROCURADORIA DE IMÓVEIS - C.998. F.4006-3838/9144-6312. Plantão sáb/dom. Praia de Porto Mirim, cs beira mar, c/4/4 sdo 1 ste, 3 c/var p/o mar, 3 sls. coz, 2 dep. alpendre deck. CV408.

1.3 Praias

PROCURADORIA DE IMÓVEIS - C.998. F.4006-3838/9144-6312. Plantão sáb/dom. Cotovelo, cs duplex, 4/4 sd 3 st, sl p/4 amb, terraço, var, pisc, churrasq, jdim, cs nova. R$ 350 mil. CV403

COOPIMÓVEIS - C.1791J. F.3206-4000. Praia de Tabatinga, cs b.mar mobiliada, 4/4 snd 2 sts, 3 sl, varandão, 2 vag cob e 3 desc, 270m2 const, terr 12.70x36m, próx ao Parque dos Tubarões, melhor banho. R$ 360 mil. 9407-0230. CV0046.

EXPANSÃO IMÓVEIS - C.1772. F.3206-2424. Cotovelo recuada, terraço, 2 sl, 11/4 (8 ste) wc soc, coz, desp, á.serv, dep emp, 300 mil. EI1053.

TERTULIANO RÊGO - C.1098J. F.3203-2800. Plantão sáb/dom. Pirangi do Norte: exc casa. 2 pav, terraço, 3 sl, 6 suit c/ closet s/1 c/ hidro. copa coz/desp. dep emp, pisc, qtal grande. 5 gar cob. R$ 700 mil. TR13785.

Ponta Negra

2 Quartos

EXPANSÃO IMÓVEIS - C.1772. F.3206-2424. Cs ótima, sl 2 amb. 2/4 1 ste, wc soc, coz, ár serv. R$ 250 mil. EI707.

3 Quartos

EXPANSÃO IMÓVEIS - C.1772. F.3206-2424. Cs recuada, sl 2 amb, 3/4, 1 ste, wc soc, coz, ár serv. R$ 75 mil. EI968.

1.3 Ponta Negra

VENDE-SE UMA CASA NO CONJ PONTA NEGRA-3/4,garag p/4 carros,200 m2 de ár construída,2 sls,cz,3 wcs,dep de empregada,jardim.R$ 300 Mil.F 8806-0688/3217-7993.Djalma

PROCURADORIA DE IMÓVEIS - C.998. F.4006-3838/9144-6312. Plantão sáb/dom. Exc loc à 200m do Corais de P.Negra, bela cs c/ 3/4 sd 1 ste + escrit, var, blindex nos arm, segurança, ótm projeto A.T.335m2 e A.C.225m2. Bom preço. CV410.

PROCURADORIA DE IMÓVEIS - C.998. F.4006-3838/9144-6312 Plantão sáb/dom. Exc cs c/3/4 sd 1 ste, dep comp, var L, esc, ótm loc, próx Praia Shopping R$ 350 mil. CV518.

PROCURADORIA DE IMÓVEIS - C.998. F.4006-3838/9144-6312 Plantão sáb/dom. Alagamar 3 ste, 3 sl, piscina, 3 vag. 160m2 R$ 300 mil. CV302.

ALIANÇA IMOBILIÁRIA - C.1621. F.3234-3333. Cs c/ 3 suit 1 c/ closet, 2 sls, lavb, escrit, pergo, coz, desp, ár serv dep comp, pisc, churr, jard contornando a casa R$ 320 mil. C-3946.

COOPIMÓVEIS - C.1791J. F.3206-4000. Cs conj, casa tipo A, especial orig, c/3/4 sdo 1 ste, 2 sls, wcs, copa/coz, em frente a praça, ter 16x30m. R$ 300 mil. 8867-2316. CV0023

1.3 Ponta Negra

EXPANSÃO IMÓVEIS - C.1772. F.3206-2424. Cs reform, sl 2 amb, 3/4 1 ste, wc soc, coz, desp, ár serv, dep emp. R$ 160 mil. EI952.

EXPANSÃO IMÓVEIS - C.1772. F.3206-2424. Cs local único, 2 sls, 3/4 1 ste, wc soc, coz, desp, ár serv. R$ 360 mil. EI252.

TERTULIANO RÊGO - C.1098. F.3203-2800. Plantão sáb/dom. Exc loc. ótm acabto terraço, sl 3amb, 3/4 c/arm/var (1 ste/closet) wc soc. demais dep, 3 gar, churr/ wc apoio, R$ 340 mil. TR13847.

TERTULIANO RÊGO - C.1098J. F.3203-2800. Plantão sáb/dom. Conj. Cs c/ terraço, 2 sl, 3qtos/ arm (1 suit/1 semi-suit) wc soc, coz/arm, á.serv, dep emp, 3 gar. R$ 260 mil. TR14012.

+ de 3 Quartos

JM ESC. IMÓVEIS - C.1959. F.9966-0834/8828-4614 www.imoveisempre.com.br. Vende-se bla casa, ár nobre, 4 stes, var lda, 2 vgs gar, exc acab, 2 pav lavab, 1 sl 2 amb, coz aux p/churra, bar, cpa coz grafarmars), desp, ár serv, dep compl, 1/4 desp, cani, 2 esc, PAVIM SUP, 1 sl(s+tv), ste masl grand(vrand+clos+blindx), excel, ár lzer, churrasq 2 vgs gar, seg, cerc elét. fcam Mveis fixos, Mirante. CV.590.

ALIANÇA IMOBILIÁRIA - C.1621. F.3234-3333. Cs excel c/ vista p/o mar, 372m2 ár const, 4/4 sdo 1 ste master, pisc, agr 3 autos, coz, desp. R$ 750 mil. C.3912

1.3 Ponta Negra

ALIANÇA IMOBILIÁRIA - C.1621. F.3234-3333. Cs c/4 sts sdo 1 máster, sl p/3 amb, esc, var, coz, desp, ár serv, dep compl, depósito, 2 vgs gar, piso em porcel, banc em granito, pisc adulto, inf, agende a sua visita. R$ 650 mil. C.3610.

TERTULIANO RÊGO - C.1098J. F.3203-2800. Plantão sáb/dom. Próx Praia Shopping, recuada, 2 pav terraço, sl 2 amb, 4/4 (2 ste) estar int, wc soc, coz, á.serv, gar, ld somb, R$ 230 mil. TR13961.

Potengi

2 Quartos

CASA - c/ área, sla, 2/4, coz e wc. R$ 22 mil Ótima local.Tr:3614-1672/9961-0720

Potilândia

3 Quartos

EXPANSÃO IMÓVEIS - C.1772. F.3206-2424. Cs exc, sl 2 amb, 3/4, wc soc, coz, ár serv. R$ 140 mil. EI372.

EXPANSÃO IMÓVEIS - C.1772. F.3206-2424. Cs ótima, sl 2 amb, 3/4, 2 sts, wc soc, coz, desp, ár serv. R$ 300 mil. EI906.

1.3 Quintas

Quintas

+ de 3 Quartos

J.VIEIRA ESC IMOB - C/525. F.3217-1544/9983-2901. Fax 3217-7843. Casa c/4/4, 3 sls, wc, copa/coz, qtal grande, gar, ter 542m2 med 12 x 47m2. R$ 40 mil.

Santarém

3 Quartos

GRUPO IMOBILIÁRIO BRASIL C.2703 J-F:3614-0615/9985-2481 Exc. Casa 3/4 sdo 1 ste, wc soc, sl. ampla, coz, ampla, Td. cer, lajeada, portas e janelas em jatobá, Esc. Publica.

GRUPO IMOBILIÁRIO BRASIL - C.2703 J-F:3614-0615/9985-2481 Exc. Casa 3/4 sdo 1 ste, wc soc, sl. ampla, coz ampla, Td cer, lajeada, portas/janelas em jatobá, Esc. Pública.

Santa Catarina

3 Quartos

GRUPO IMOBILIÁRIO BRASIL C.2703 J-F:3614-0615/9985-2481 Ótima Casa c/ 3/4, 2 sls, coz ampla e ld cerâmica, área de serviço ample, wc soc., lado sombra, duas laterais livres. Td cerâmica. R$ 90.000,00

1.3 Santa Catarina

GRUPO IMOBILIÁRIO BRASIL - C.2703 J-F:3614-0615/9985-2481 Ótm Cs 3/4, 2 sl, coz amp e ld cerâm, ár. serv ampla, wc soc, ld somb, 2 laterais livres. Td cerâm R$ 90 mil

+ de 3 Quartos

JM ESC. IMÓVEIS - C.1959. F.9966-0834/8828-4614. www.imoveisempre.com.br. Vende-se bla casa, ár nobre. Alto padrão, proj arquitet. c/paisagismo, 2 pav, 4 sts, terraço, 6 vgs gar, esc, sl 3 amb, sl star, sl tv, som, lavabo, ste mastar (closet), coz desp. ár serv, dep, compl, exc, ár lazer, churr, pisc c/cascat, bela ár verde, jard c/paisagism, espec, criação aminais (canil), arv frutif, min, camp.fut, segur, ár const 500m2, ár terr. 1600m2, irriga automat. CV.890.

San Vale

3 Quartos

TERTULIANO RÊGO - C.1098J. F.3203-2800. Plantão Sáb/Dom. A realiz do sonho de morar c/conforto/segurança/bom gosto, desfrutando da + bela vista de Natal, cond c/apenas 9 casas, 271m2 const, 1ª linha em 2 pav, terraço, 2 sts, lav, esc, 3 sts, demais deps e o melhor paglo facilitado em até 24 meses. Confira, não perca essa oportunidade. Plantão de vendas no local. R$ 675 mil. TR13184.

1.3 San Vale

TERTULIANO RÊGO - C.1098J. F.3203-2800. Plantão Sáb/Dom. Cs bem loc, próx asfalto, 800 m2 de terreno, sl 3 amb, 3/4 (1 ste e 2 semi-suit) todos c/ var, estar int, 2 pergolad, coz/desp, demais dep, 4 gar, R$ 385 mil. TR13657.

Soledade

+ de 3 Quartos

INVESTE IMÓVEIS - C.2526J. F.3234-3336. Soledade II 4/4, 1 ste, wc, 3 sl, ár serv coz, 1vg, 100 mil. Plantão domingo 8h as 18h.

Tirol

PROCURADORIA DE IMÓVEIS - C.998. F.4006-3838/9144-6312. Plantão sáb/dom. Exc cs servindo p/ esc, clínicas, rest, cursinhos, casa antiga, mto bem construída Nos fundos da casa tem 1 apto tipo ste. CV450.

3 Quartos

PROCURADORIA DE IMÓVEIS - C.998. F.4006-3838/9144-6312. Plantão sáb/dom. Praia de Porto Mirim, cs ótm loc no coração de Natal, 3 ste, sl p/3 amb, coz, dep comp R$ 500 mil. CV515

EXPANSÃO IMÓVEIS - C.1772. F.3206-2424. Cs recuada, sl 2 amb, 3/4, wc soc, coz, ár serv. R$ 140 mil. EI255.

1.3 Tirol

EXPANSÃO IMÓVEIS - C.1772. F.3206-2424. Cs local privil, 2 sls, esc, lav, 3/4, 1 ste, wc soc, coz, ár serv, dep emp, pisc. R$ 260 mil. EI292.

Zona Norte

3 Quartos

EXPANSÃO IMÓVEIS - C.1772. F.3206-2424. Cs melhor local do Panatis, terraço, sl, 3/4, wc soc, coz, desp, ár serv. R$ 70 mil. EI863.

EXPANSÃO IMÓVEIS - C.1772. F.3206-2424. Cs exc no Slª Catarina, 2 sls, 3/4 2 sts, wc soc, coz, ár serv, dep emp. R$ 95 mil. EI695.

Zona Sul

2 Quartos

INVESTE IMÓVEIS - C.2526J. F.3234-3336. Passagem de areia 2/4, 1 st, wc, sl, ár serv, closet, coz, 1 vg, 65 mil. CS023. Plantão domingo 8h as 18h.

+ de 3 Quartos

EXPANSÃO IMÓVEIS - C.1772. F.3206-2424. Cs c/ 2 pav, terraço, 3 sl, lav, 8/4 (5 ste) coz, desp, á.serv, dep emp, 8 vg, pisc, 5.000. EI949.

AURIZONIA PETRÓLEO S/A

CNPJ 06.357.907/0001-99

Aos Acionistas da Aurizônia Petróleo S.A. - Natal - RN

1. Examinamos os balanços patrimoniais da Aurizônia Petróleo S.A. levantado em 31 de dezembro de 2007 e 2006, e as respectivas demonstrações da mutação do patrimônio líquido e das origens e aplicações de recursos correspondentes aos exercícios findos naquelas datas, elaboradas sob a responsabilidade de sua administração. Nossa responsabilidade é a de expressar uma opinião sobre essas Demonstrações Contábeis.

2. Nosso exame foi conduzido de acordo com as normas de auditoria aplicáveis no Brasil e compreendeu: (a) o planejamento dos trabalhos, considerando a relevância dos saldos, o volume de transações e os sistemas contábil e de controles internos da Sociedade; (b) a constatação, com base em testes, das evidências e dos registros que suportam os valores e as informações contábeis divulgadas; e (c) a avaliação das práticas e das estimativas contábeis mais representativas adotadas pela administração da Sociedade, bem como da apresentação das demonstrações contábeis tomadas em conjunto.

3. Em nossa opinião, as demonstrações contábeis acima referidas representam adequadamente, em todos os aspectos relevantes, a posição patrimonial e financeira da Aurizônia Petróleo S.A. em 31 de dezembro de 2007 e 2006, a mutação de seu patrimônio líquido e as origens e aplicações de recursos referentes aos exercícios findos naquelas datas de acordo com as práticas contábeis adotadas no Brasil.

16 de abril de 2008

BALANÇOS PATRIMONIAIS - EM 31 DE DEZEMBRO DE 2007 E 2006 (Em milhares de reais)

Ativo	Nota	2007	2006
Circulante			
Disponibilidades		334	1.579
Contas a receber	4	6.802	13.567
Estoques	5	6.587	5.201
Tributos a recuperar		379	143
Adiantamentos a fornecedores		352	496
Despesas antecipadas		271	572
Outros créditos		-	47
		15.373	21.604
Não Circulante			
Realizável a longo prazo			
Depósitos judiciais		3	3
		3	3
Permanente			
Imobilizado	6	36.106	41.715
Diferido	7	75.364	72.874
		111.470	114.589
		[illegible]	[illegible]

Passivo	Nota	2007	2006
Circulante			
Fornecedores		4.429	126
Impostos e contribuições a recolher		217	393
Obrigações trabalhistas		57	235
Empréstimos e financiamentos	8	58	22.985
Contas a pagar		2.724	-
[illegible]		202	-
		7.689	[illegible]
Não Circulante			
Exigível a longo prazo			
Empréstimos e financiamentos	8	22.141	26.937
Adiantamento para futuro aumento de capital	9	59.040	49.431
		81.181	76.368
Patrimônio líquido			
Capital social	10	46.000	46.000
Capital a integralizar		-	(5.954)
Prejuízos acumulados		(8.024)	(3.857)
		37.976	36.189
		[illegible]	[illegible]

As notas explicativas são partes integrantes das demonstrações contábeis

DEMONSTRAÇÃO DOS RESULTADOS EM 31 DE DEZEMBRO DE 2007 E 2006 (Em milhares de reais (exceto o prejuízo) por ação)

	2007	2006
Receita bruta de vendas e serviços	3.590	9.906
Deduções da receita bruta	(761)	(361)
Receita líquida	2.829	9.545
Custo dos produtos vendidos	(8.078)	(5.174)
Lucro Bruto	(5.249)	4.371
Receitas (despesas) operacionais		
Financeiras líquidas	4.561	(2.421)
Administrativas	(923)	(2.955)
	3.638	(5.376)
Resultado operacional	(1.611)	(1.005)
Resultado não operacional	(2.556)	(2.353)
Resultado antes do imposto de renda e contribuição social	(4.167)	(3.358)
Imposto de renda e contribuição social	-	(499)
Prejuízo do exercício	(4.167)	(3.857)
Prejuízo por ação - R$	(90,59)	(83,85)

As notas explicativas são partes integrantes das demonstrações contábeis

DEMONSTRAÇÕES DAS MUTAÇÕES DO PATRIMONIO LIQUIDO EXERCICIOS FINDOS EM 31 DE DEZEMBRO DE 2007 E 2006 (Em milhares de reais)

	Capital social	Capital a integralizar	Prejuízos acumulados	Total
Saldos em 31 de dezembro de 2004	15.000	-	-	15.000
Saldos em 31 de dezembro de 2005	15.000	-	-	15.000
Aumento de capital conforme AGE/AGO de 25/7/2006	31.000	(5.954)	-	25.046
Prejuízo do exercício	-	-	(3.857)	(3.857)
Saldos em 31 de dezembro de 2006	46.000	(5.954)	(3.857)	36.189
Integralização de capital	-	5.954	-	5.954
Prejuízo do exercício	-	-	(4.167)	(4.167)
Saldos em 31 de dezembro de 2007	46.000		(8.024)	37.976

As notas explicativas são partes integrantes das demonstrações contábeis

DEMONSTRAÇÕES DAS ORIGENS E APLICAÇÕES DE RECURSOS EXERCÍCIOS FINDOS EM 31 DE DEZEMBRO DE 2007 E 2006 (Em milhares de reais)

	2007	2006
Origens de recursos		
De acionistas		
Integralização de capital	5.954	25.046
Adiantamento para futuro aumento de capital	9.609	6.666
De terceiros		
Captação de empréstimos	(4.796)	23.333
Total das origens	10.767	55.045
Aplicações de recursos		
Prejuízo do exercício	4.167	3.857
Itens que não afetam o capital circulante líquido		
Depreciação, amortização e exaustão	(5.596)	(3.979)
	(1.429)	(122)
Capitalização de adiantamento para futuro aumento de capital	-	9.000
Aumento do realizável a longo prazo	-	3
Adições ao ativo permanente	2.477	28.686
Total das aplicações	1.048	37.567
Aumento do capital circulante líquido	9.719	17.478
Representado por		
Aumento (redução) no ativo circulante	(6.231)	11.372
Redução no passivo circulante	(15.950)	(6.106)
Aumento do capital circulante líquido	9.719	17.478

As notas explicativas são partes integrantes das demonstrações contábeis.

Notas Explicativas às Demonstrações Contábeis Em 31 de Dezembro de 2007 e 2006 (Em milhares de reais)

1 - Contexto Operacional

A Aurizônia Petróleo foi constituída em 27 de maio de 2004 como sociedade por quotas de responsabilidade limitada, tendo por objeto social, a exploração, a avaliação, o desenvolvimento e a produção de petróleo e gás natural, podendo atuar na importação e exportação desses produtos.

Em Assembléia Geral Extraordinária de 07 de julho de 2005, foi deliberada a transformação da natureza jurídica para sociedade anônima.

A empresa participou em 2004 e 2005 da 6ª e 7ª Rodadas de Licitação de Blocos, organizada pela Agência Nacional do Petróleo, Gás Natural e Biocombustíveis (ANP), tendo sido homologada como vencedora em 23 (vinte e três) áreas de concessão localizadas em terra, nos Estados do Rio Grande do Norte e Sergipe.

A participação na 7ª Rodada foi desenvolvida através da constituição de consórcios, nos quais a empresa representa 35%.

A empresa opera ainda áreas adquiridas originalmente pela acionista Aurizônia Empreendimentos S/A na 5ª Rodada de Licitação de Blocos, num total de 06 (seis) áreas de concessão localizadas em terra, na mesma região. Essas áreas foram transferidas para a Aurizônia Petróleo S/A junto a ANP através de Acordo de Cessão de Direitos Exploratórios celebrado entre as empresas e aquela agência em 20 de agosto de 2004.

Em decorrência da homologação como vencedora nos leilões da ANP, foram firmados com esta agência Contratos de Concessão para Exploração, Desenvolvimento e Produção de Petróleo e Gás Natural para as áreas adjudicadas, tendo por objeto a execução de Programas de Trabalho e Investimento, para permitir a produção de petróleo e gás natural em condições econômicas.

Com relação ao campo petrolífero identificado como "João de Barro", em conseqüência do descobrimento de petróleo na jazida e das conclusões quanto as suas condições comerciais, após obter a anuência da ANP para o desenvolvimento da área, a empresa assinou em janeiro de 2006 Contrato de Compra e Venda de Petróleo Cru com a Petróleo Brasileiro S.A. PETROBRAS, para a venda de óleo produzido nesse campo, com início da produção no mesmo mês.

No restante das áreas de concessão, a empresa atualmente desenvolve as atividades referentes à Fase de Exploração, seguindo os programas apresentados à agência reguladora.

2 - Apresentação das Demonstrações Contábeis

As demonstrações contábeis foram preparadas e estão sendo apresentadas de acordo com a legislação societária brasileira.

Conforme mencionado na nota 1, a empresa encontra-se atualmente na fase de exploração das áreas adquiridas junto a ANP, efetuando o registro dos gastos em contas do Ativo Diferido.

3 - Principais Práticas Contábeis

a) Disponibilidades

Representado por saldos mantidos em caixa e bancos.

b) Despesas antecipadas

Representado pelos pagamentos de comissões pela captação de empréstimos.

c) Estoques

Representado por Almoxarifado de materiais e equipamentos a serem aplicados nas atividades de exploração das áreas de concessão adjudicadas, principalmente nas atividades de perfuração e completação de poços.

d) Imobilizado

É registrado pelo custo de aquisição de bens ou formação das reservas petrolíferas. As depreciações são computadas pelo método linear, tomando-se por base a estimativa de vida útil-econômica dos bens.

A exaustão das reservas petrolíferas ocorre a partir do início da produção, em função do tempo de vida útil estimado dos campos de produção Método das Unidades Produzidas, aplicado através da relação entre o volume estimado de óleo e gás Reservas Provadas, e as quantidades efetivamente explotadas no período.

e) Diferido

Representado basicamente pelos custos incorridos pela empresa na Fase de Exploração das áreas adjudicadas nos contratos firmados com a ANP, referentes às rodadas de licitação de blocos, na condição de operadora.

Esses custos envolvem gastos com geologia e geofísica, perfuração, meio ambiente, avaliação e administração.

A amortização dos gastos se dará (a) pelo total após 3 anos, com o fim da fase de exploração, caso seja feita a devolução da área à ANP, pela não exploração nesse período, ou (b) pelo abandono permanente de poços secos informado à ANP.

O valor do investimento efetuado em áreas de descoberta de petróleo e gás natural avaliadas como comerciais constitui jazida a ser desenvolvida, e será reclassificado para o Ativo Imobilizado no mês de início da produção, para amortização em função do seu tempo de vida útil estimado (vide Nota 3.d).

f) Empréstimos e financiamentos

São atualizados pelos respectivos índices contratuais, com encargos apropriados até a data do balanço.

d) Imobilizado

É registrado pelo custo de aquisição de bens ou formação das reservas petrolíferas. As depreciações são computadas pelo método linear, tomando-se por base a estimativa de vida útil-econômica dos bens.

A exaustão das reservas petrolíferas ocorre a partir do início da produção, em função do tempo de vida útil estimado dos campos de produção Método das Unidades Produzidas, aplicado através da relação entre o volume estimado de óleo e gás Reservas Provadas, e as quantidades efetivamente explotadas no período.

e) Diferido

Representado basicamente pelos custos incorridos pela empresa na Fase de Exploração das áreas adjudicadas nos contratos firmados com a ANP, referentes às rodadas de licitação de blocos, na condição de operadora.

Esses custos envolvem gastos com geologia e geofísica, perfuração, meio ambiente, avaliação e administração.

A amortização dos gastos se dará (a) pelo total após 3 anos, com o fim da fase de exploração, caso seja feita a devolução da área à ANP, pela não exploração nesse período, ou (b) pelo abandono permanente de poços secos informado à ANP.

O valor do investimento efetuado em áreas de descoberta de petróleo e gás natural avaliadas como comerciais constitui jazida a ser desenvolvida, e será reclassificado para o Ativo Imobilizado no mês de início da produção, para amortização em função do seu tempo de vida útil estimado (vide Nota 3.d).

f) Empréstimos e financiamentos

São atualizados pelos respectivos índices contratuais, com encargos apropriados até a data do balanço.

4 - Contas a Receber

A empresa registrou como Contas a receber, do montante de R$ 6.802 o valor de R$ 6.790, referente aos pagamentos efetuados entre os anos de 2005 e 2007, de gastos com investimentos em Pesquisa e Desenvolvimento por conta de outras empresas, no âmbito do "Acordo Operacional de Gestão de Sociedades" assinado em 06 de junho de 2005.

Tendo em vista a perspectiva de ressarcimento dos valores ao longo do ano de 2008, a empresa classificou o crédito em seu Ativo Circulante.

Empresa	2007	2006
Potióleo S/A	6.790	7.525
Quantra Petróleo S/A	-	6.042
	6.790	13.567

5 - Estoques

	2007	2006
Próprio:	4.709	5.201
Cabeças de revestimento e de produção	320	172
Hastes	765	674
Tubos	2.334	3.818
Outros materiais de uso	1.290	537
Consignação:	551	-
Materiais e Equip. Alugados:	1.327	-
	6.587	5.201

6 - Imobilizado

	Taxas médias de depreciação / amortização	2007 Custo de Aquisição / Construção	2007 Depreciação/ Amortização / Exaustão Acumulada	2007 Líquido	2006 Líquido
Direitos Exploratórios:					
5ª Rodada - ANP	-	2.465	-	2.465	2.465
5ª Rodada - ANP	-	1.746	-	1.746	1.792
7ª Rodada - ANP	-	201	-	201	201
Sub-total		4.412	-	4.412	4.458
Campos de Produção:					
Campo João de Barro	-	37.723	(8.929)	28.794	34.306
Sub-total		37.723	(8.929)	28.794	34.306
Outros Ativos Imobilizados:					
Móveis e Utensílios	10% aa	265	(55)	210	228
Máquinas e Equipamentos	10%aa	2.398	(520)	1.878	1.901
Sistema de Proc. de Dados	20% aa	302	(131)	171	226
Sistema de Comunicação	10% aa	41	(15)	26	37
Benfeitorias em Prop. de Terceiros	20% aa	386	(88)	298	360
Imobilizado em Andamento		317	-	317	199
Sub-total		3.709	(809)	2.900	37.257
Total do Imobilizado		45.844	(9.738)	36.106	41.715

7 - Diferido

	2007	2006
Áreas de Concessão:		
5ª Rodada – ANP	52.357	56.306
6ª Rodada – ANP	18.787	14.482
7ª Rodada - ANP	1.211	27
Sub-total	72.355	70.815
Outras despesas pré-operacionais	3.405	2.347
(-) Amortizações acumuladas	(396)	(288)
Total	75.364	72.874

8 - Empréstimos e Financiamentos

Modalidade	Encargos	2007	2006
Em moeda nacional			
ABN AMRO BANK S/A – Capital de giro	VC + Jrs entre 9,40 e 10,80 % aa	22.199	49.922
		22.199	49.922
Passivo Circulante		58	22.985
Exigível a Longo Prazo		22.141	26.937

Os empréstimos apresentam como garantia: Penhor de ações e Aval da diretoria.

9 - Adiantamento para Futuro Aumento de Capital

A empresa possui em 31 de dezembro de 2007, saldo decorrente de aportes recebidos como adiantamentos para futuro aumento de capital, no valor de R$ 59.040.

10 - Capital Social

O capital social está representado por 46.000 ações nominativas, sem valor nominal, sendo 38.500 ações ordinárias e 7.500 ações preferenciais.

As ações preferenciais não tem direito a voto e terão prioridade no reembolso de capital e na distribuição de dividendos.

É assegurado aos acionistas, dividendo mínimo de 25% sobre o lucro líquido.

11 - Créditos Tributários

Em conformidade com a legislação em vigor, as declarações de imposto de renda correspondentes aos cinco últimos anos estão sujeitas à revisão e a eventual lançamento adicional por parte das autoridades fiscais. Demais impostos e contribuições estão sujeitas a revisões similares, por prazos prescricionais variáveis.

À Diretoria - Welliton Gomes Chaves

Contador - CRC-RJ 087.178/P-6

BKR - Lopes, Machado Auditores

AN INDEPENDENT MEMBER OF BKR INTERNATIONAL

CRC-RJ-2026/O

Mário Vieira Lopes

CONTADOR CRC-RJ-60.611/O

1.4 Alecrim

1.4 Casa Aluga

Alecrim

2 Quartos

CASA-gradeada,lajeada,2/4 1 ste wc quintal sem garagem.R$ 400,00/8801-2264

Centro

2 Quartos

PROCURADORIA DE IMÓVEIS - C.998 F.4006-3838/9600-0626 Plantão sáb/dom. 2/4. wc soc c/ box, coz c/ armar, ár. serv. qto despejo. R$ 430,00 + tx e IPTU. CPL069.

Cidade Jardim

3 Quartos

TERTULIANO RÊGO - C.1098J F.3203-2800. Plantão sáb/dom. Recuada. terraço, 2 slas. lav. escr. 3/4/ arm (1ste), wc soc, d+ deps. 5 gar. piso. R$ 1.200,00 TR14250

Lagoa Nova

3 Quartos

PROCURADORIA DE IMÓVEIS - C.998 F.4006-3838/9600-0626 Plantão sáb/dom. 3/4,sdo 3 ste. wc soc. c/ box, escr. 2 coz. dep. emp. c/ wc, var. 2 vag gar. R$ 1.900,00 – tx e IPTU. CPL154.

Morro Branco

+ de 3 Quartos

PROCURADORIA DE IMÓVEIS - C.998 F.4006-3838/9600-0626 Plantão sáb/dom. Casa. 3 sls, lav. avr., 4/4 sd 2 sts c/arm. wc c/blindex. arm. coz c/arm. ár serv. dep emp c/wc. gar, qtal. R$ 1.600 + tx e IPTU. APL150

Nova Parnamirim

3 Quartos

COOPIMÓVEIS - C.1791J. F.3206-0000/3206-4000. Casa na Coophab c/ 3/4 snd 1 ste. em cond fech, pronto p/ morar R$ 400,00. 8868-0992 CL0023

COOPIMÓVEIS - C.1791J. F.3206-0000/3206-4000. Casa na Coophab c/ 3/4 snd 1 ste, em cond fech. pronto p/ morar R$ 400,00. 8868-0992. CL0023.

COOPIMÓVEIS - C.1791J F.3206-0000/3206-4000. Casa na Coophab c/ 3/4 snd 1 ste. em cond fech, pronto p/ morar R$ 400,00. 8868-0992. CL0023.

TERTULIANO RÊGO - C.1098J. F.3215-2826 Plantão Sáb/Dom Exc local. 2 pav. terreco, sl 2 amb, lav, 3 sts, demais deps. 2 gar. ldo/sombra R$ 900,00 TR.15369

Petrópolis

3 Quartos

EXPANSÃO IMOVEIS - C.1772. F.3206-2424. Exc loc p/ clínica ou escrit. sl 2 amb. 3/4 (1 ste) wc soc. coz. á serv. dep emp. 2.500. EI483

1.4 Petrópolis

+ de 3 Quartos

PROCURADORIA DE IMÓVEIS - C.998 F.4006-3838/9600-0626 Plantão sáb/dom. Casa c/sl c/hidro. wc soc, ar serv, dep emp, gar, aluga p/esc. R$ 1.500,00 + tx e IPTU. CPL186.

Planalto

2 Quartos

MARLILTON VENDE - C.420- F. 3218-0095/9976-0188- Casa c/2 e 3/4, R$ 250 e 300 c/gar. muro alto, grade

Praias

+ de 3 Quartos

CASA REDINHA NOVA-(Prox. Portal das Dunas),4/4 sdo 2 stes, 4 wcs,3 salas, alpendre,toda murada,agua potável grátis,contrato.R$ 700,00/3213-1876

CRECI 1707/F: 8831.5387 - Casas 4/4 c/mobilia, beira-mar c/ou s/piscina. P/fim semana/mês

TERTULIANO RÊGO - C.1098J F.3203-2800. Plantão Sáb/Dom Praia de Búzios, Pirambúzios, temporada até o carnaval, mobiliada, 2 pav, terraço, sl, lav, 6 stes, wc soc, demais deps, 2 gar, piso c/ wc apoio. R$ 22 mil. TR 14817.

Ponta Negra

PROCURADORIA DE IMÓVEIS - C.998 F.4006-3838/9600-0626 Plantão sáb/dom Casa comercial na Av. Praia de Pta Negra, esquina, próx Abreu Imoveis c/ 465m2 de terr. 118m2 constr. R$ 7.000,00 + tx e IPTU. CPL-141

3 Quartos

PROCURADORIA DE IMÓVEIS - C.998 F.4006-3838/9600-0626 Plantão sáb/dom Casa. sl p/2 amb, 3/4 sd 1 ste, wc soc, coz c/ arm. desp, qto despejo, qtal, var. 2 vgs gar, casa toda grad bem localiz. R$ 850,00 + tx e IPTU CPL-177

EXPANSÃO IMÓVEIS - C.1772. F.3206-2424. Recuada sl 2 amb. 3/4 (1ste) wc soc. coz. á.serv. dep emp. 1.200. EI1030

Quintas

2 Quartos

PROCURADORIA DE IMÓVEIS - C.998 F.4006-3838/9600-0626 Plantão sáb/dom Casa res. sl. wc, 2/4, coz, terraço R$ 300,00 + txs e IPTU. CPL193

Tirol

1 Quarto

PROCURADORIA DE IMÓVEIS - C.998 F.4006-3838/9600-0626 Plantão sáb/dom. Casa. sl, 1/4, coz c/ar serv. R$ 250,00 + tx e IPTU. CPL178.

1.5 Pontos Comerciais Compra e Venda

Alecrim

PRÉDIO E RESTAURANTE

- Bem localizado na Av.3, medindo 200m2 com Térreo + 2 andares. Contato: Sr. Alex(Horário Comercial). F:3213-0755/9121-8093

1.5 Alecrim

TERTULIANO RÊGO - C.1098J F.3203-2800. Plantão Sáb/Dom Préd. Com, 1300m2 constr. Ót. loc. Exc acab, 14 lojas, 14 sls, 2Bwcs. Ideal p/ invest. R$ 600 mil. TR12098

Areia Preta

J.VIEIRA ESC IMOB - C/525. F.3217-1544/9983-2901 fax 3217-7843. Prédio func restaurante (b.mar) preço de ocasião R$ 280 mil. ac. Ap de -vlr. F.9422-3434/8835-3442.

Cidade da Esperança

EXPANSÃO IMÓVEIS - C.1772. F.3206-2424. Préd Coml recuado. 217 m2. estacion. sombra. 380 mil. EI1016.

Dix-Sept Rosado

EXPANSÃO IMÓVEIS - C.1772. F.3206-2424. Exc pto coml c/ 400m2, 3 sl. 2 wc, 400 mil. EI945.

Lagoa Nova

COOPIMÓVEIS - C.1791J. F.3206-4000. Ponto na Rui Barbosa, c/sl, recepção e esc, ter med 10 x 30m, esq. R$ 240 mil. 9431-2806 PV0008

EXPANSÃO IMÓVEIS - C.1772. F.3206-2424. Prédio coml av gde mov, 302 m2, 2 pav, 2 wc soc. 450 mil. EI662

TERTULIANO RÊGO - C.1098J. F.3203-2800. Plantão Sáb/Dom Prédio comercial, esquina. 1.360m2 const. fte p/ 2 ruas, sub solo c/ acesso p/ veículos, estacionamento. R$ 2.500.000,00. TR11023

Parnamirim

J.VIEIRA ESC IMOB - C/525. F.3217-1544/9983-2901 fax 3217-7843. À 100 mts da BR-101, em frente Parq Aristó! Fernand, galp + terren de esquin. l/somb. quitad R$ 300 mil. Temos outras opções

Petrópolis

PROCURADORIA DE IMÓVEIS - C.998 F.4006-3838/9144-6312 Plantão sáb/dom. Sla comerc no Centro Odontomédico c/50m2. andar alto. R$ 25 mil. SCV15.

PROCURADORIA DE IMÓVEIS - C.998 F.4006-3838/9144-6312 Plantão sáb/dom. Sla 6º and, mobil, Harmony Medical Center. R$ 85 Mil c/ vgs de gar inclusa SCV14

PROCURADORIA DE IMÓVEIS - C.998 F.4006-3838/9144-6312 Plantão sáb/dom. Harmony Medical Center pronta c/ garag. 13º and, R$ 62 mil. SCV13

EXPANSÃO IMÓVEIS - C.1772. F.3206-2424. Prédio coml exc loc. 5 sl amp. wc soc. coz. depós. 500 mil. EI596.

TERTULIANO RÊGO - C.1098J F.3203-2800. Plantão Sáb/Dom Local exc. serv p/diversas atividades, 9 sls, 2 wcs, copa/arm, ldo/ somb. R$ 250 mil. TR12893

Praias

PROCURADORIA DE IMÓVEIS - C.998 F.4006-3838/9144-6312 Plantão sáb/dom. Praia de Pipa vendo imóvel c/5 chalés compl e mobil, novo, ótimo cond ideal p/ aluguel de diária ou temporada, etc. Veja as fotos no site. R$ 350 mil. HT14

1.5 Praias

TERTULIANO RÊGO - C.1098J F.3203-2800. Plantão Sáb/Dom Praia de Muriu pousada em 2 pav, próx da praia. 12 suít. toda estrut lazer. Aceita imóveis parte pagto R$ 1.500.000,00. TR15081

Ponta Negra

TERTULIANO RÊGO - C.1098J F.3203-2800. Plantão Sáb/Dom Imóvel em Av principal, servindo p/pousada, 2 pav, 2 sls, 10 sts copa/coz, desp, coz/aux, qto, dep. ár serv. gar R$ 600 mil. TR12005.

TERTULIANO RÊGO - C.1098J F.3203-2800. Plantão sáb/dom Ótim invest. terreno med 580 m2, casa c/ 100 m2 const, e 3 sls comerc no 1º pav. no pav superior, 2 kitnet de sala, qto, wc soc, coz americ. R$ 240 mil. TR13874.

Quintas

EXPANSÃO IMÓVEIS - C.1772. F.3206-2424. Pto coml c/ sl, wc. esta, 75 mil. EI625.

Tirol

J.VIEIRA ESC IMOB - C/525. F.3217-1544/9983-2901 fax 3217-7843. Edif c/ 7 and. 2 elev, estac. c/várias salas comerc. alugad. quitad. R$ 1.800 mil, ac troc, temos outras opções.

COOPIMÓVEIS - C.1791J F.3206-4000. Prédio na prud. Morais, c/19 sls, coz, seg elet. ter med 15 x 30m R$ 550 mil. TV0009.

EXPANSÃO IMÓVEIS - C.1772. F.3206-2424. Exc clínica pleno funcion. recepção, 14 sls. copa, wc soc, 700 mil. EI652.

Zona Sul

J.VIEIRA ESC IMOB - C/525. F.3217-1544/9983-2901 fax 3217-7843. Colégio em pleno funcion. c/ cerca de 1.000 alunos. c/ prédios próprios, R$ c omb, ac troca F.9422-3434/ 8835-3442

Outras Localidades

TERTULIANO RÊGO - C.1098J F.3203-2800. Plantão sáb/dom Macaíba: imóvel comerc, 69.000 m2 terreno. 17.000 m2 const. na BR.304, toda estrutura de uma fábrica. escrit, galpões, wcs. refeitórios, etc. Confira detalhes. R$ 15 milhões. TR12000.

1.6 Pontos Comerciais Aluga

Alecrim

PROCURADORIA DE IMÓVEIS - C.998 F.4006-3838/9600-0626 Amplo prédio comerc c/wc soc R$ 700,00 + tx e IPTU. PCL106

PROCURADORIA DE IMÓVEIS - C.998 F.4006-3838/9600-0626 Loja 5 x 10 c/wc e copa. 50m2. lado sombra R$ 450,00 + tx e IPTU. PCL138.

Barro Vermelho

PROCURADORIA DE IMÓVEIS - C.998 F.4006-3838/9600-0626 Plantão sáb/dom. P.Comerc c/wc soc. coz. R$ 900,00 + tx e IPTU.

1.6 Candelária

Candelária

PROCURADORIA DE IMÓVEIS - C.998 F.4006-3838/9600-0626 Plantão sáb/dom. Sl comerc Cond Palatino sala c/ wc med 27m2 R$ 600,00 + tx e IPTU. PCL140.

TERTULIANO RÊGO - C.1098J. F.3203-2800. Plantão sáb/dom. Edf. nobre p/ sua empresa, próx. ódes emp. e BR101. galpão 330m2 constr. Exc. acab pé direito 6m estacion. R$ 2.200,00. TR6586.

Centro

TERTULIANO RÊGO - C.1098J F.3203-2800. Plantão sáb/dom. Exc. pto comerc. p/qualquer atividade. ótimo p/esc/contabilidade. dep/almoxarifado, etc, 3 sls, 2 wcs. ldo/sombra. TR15001.

Igapó

PROCURADORIA DE IMÓVEIS - C.998 F.4006-3838/9600-0626 Plantão sáb/dom. Exc loc (viz Insinuante) 10 lojas, wcs, pto desp. elev. estac. 2 pav, ár.tot aprox 440m2, bom p/cursos, clínicas, esc. etc R$ 4 mil + tx IPTU. PCL100.

PROCURADORIA DE IMÓVEIS - C.998 F.4006-3838/9600-0626 Plantão sáb/dom. Galpão com, mezanino c/4 sls. 2 wcs soc. copa, vestua, ár serv, ideal p/transpor. R$ 6 mil + txs e IPTU. PCL-130.

Lagoa Nova

EXPANSÃO IMÓVEIS - C.1772. F.3206-2424. Si comerc em grande av movimentada, 550. EI460

Lagoa Seca

PROCURADORIA DE IMÓVEIS - C.998 F.4006-3838/9600-0626 Plantão sáb/dom. 15 sls. 01 recepção 03 wcs. próx ao Corpo de Bombeiros. R$ 4 mil. + tx e IPTU. PCL120.

PROCURADORIA DE IMÓVEIS - C.998 F.4006-3838/9600-0626 Plantão sáb/dom. Loja, sl. wc soc. esc. R$ 600,00 + tx e IPTU. PCL128.

TERTULIANO RÊGO - C.1098J F.3203-2800. Plantão Sáb/Dom Sala em Mall c/57m2, ar. wc estac. R$ 500,00. TR14993.

Panatis

PROCURADORIA DE IMÓVEIS - C.998 F.4006-3838/9600-0626 Plantão sáb/dom. Galpão comerc c/capa. esc c/wc sl. wc. 2 wc soc. qtal. R$ 2 mil + tx e IPTU. PCL142.

Parque das Colinas

TERTULIANO RÊGO - C.1098J F.3203-2800. Plantão sáb/dom. ót galpão. 760m2 const. galpão. 4 sls. mezanini, wc. estac. 10m pé direito. R$ 2 mil. TR13459.

Petrópolis

PROCURADORIA DE IMÓVEIS - C.998 F.4006-3838/9600-0626. Plantão sáb/dom. Sl comerc. c/recep e 2 wc. R$ 600,00 + tx e IPTU. PCL145

PROCURADORIA DE IMÓVEIS - C.998 F.4006-3838/9600-0626. Plantão sáb/dom. Sl comer. Djalma Marinho c/ wc soc. R$ 300,00 + txs e IPTU. PCL-102.

1.6 Petrópolis

PROCURADORIA DE IMÓVEIS - C.998 F.4006-3838/9600-0626 Plantão sáb/dom. Loja comerc. med + ou - 30m2 e c/wc R$ 2 mil + tx e IPTU. PCL143.

PROCURADORIA DE IMÓVEIS - C.998 F.4006-3838/9600-0626 Plantão sáb/dom. Loja comerc ótima localiz. coz, wc R$ 2 mil + tx e IPTU. PCL14.

PROCURADORIA DE IMÓVEIS - C.998 F.4006-3838/9600-0626 Plantão sáb/dom. Harmony Medical Center, c/ mobil. p/ escrit. wc. 1 vag gar. R$ 500,00 + tx e IPTU. PCL125

Ponta Negra

TERTULIANO RÊGO - C.1098J F.3203-2800. Plantão sáb/dom. Imóvel em Av.principal, servindo p/pousada, 2 pav, 2 sls. 10 sts. copa/coz/desp. ár serv. qto, dep. gar. R$ 3.500,00. TR12006.

Ribeira

PROCURADORIA DE IMÓVEIS - C.998 F.4006-3838/9600-0626 Plantão sáb/dom. Galpão comerc c/ 40m2 e wc soc R$ 400,00 + tx e IPTU. PCL113.

Rocas

PROCURADORIA DE IMÓVEIS - C.998 F.4006-3838/9600-0626 Plantão sáb/dom. Pto com. 2 salões, 2 wc soc, 1/4 R$ 300,00 + tx e IPTU. PCL114.

Tirol

PROCURADORIA DE IMÓVEIS - C.998 F.4006-3838/9600-0626 Plantão sáb/dom. slão comerc + ou - 100m2, c/2 wc. R$ 1.500,00 + tx IPTU. PCL124

PROCURADORIA DE IMÓVEIS - C.998 F.4006-3838/9600-0626 Plantão sáb/dom. Sls.comerc. excel ponto p/esc, repartições, clínicas med e odontológica. c/12 sls 3 recep. 07 wc soc local super arejado. R$ 4 mil + txs e IPTU. PCL115.

EXPANSÃO IMÓVEIS - C.1772. F.3206-2424. Exc sl comerc, wc, estac. 600. EI844

Zona Norte

EXPANSÃO IMÓVEIS - C.1772. F.3206-2424. Exc pto comerc c/ 450m2, sl amp. wc soc, 1.300. EI966

1.7 Terrenos e Áreas Compra e Venda

Alecrim

PROCURADORIA DE IMÓVEIS - C.998. F.4006-3838/9144-6312 Plantão sáb/dom.. Terr ótm loc, 34,20 x 70m (2.274m2). TV203.

Alvorada

TERRENO 7,50 X 27- Bem localizado próx estrad Redinha R$12 mil Tr:3614-1672/9961-0720

Candelária

ALIANÇA IMOBILIÁRIA - C.1621. F.3234-3333. Loc espetacular. próx aos Tribunais, 460m2 de área, cond lech, seg 24 hs. estrut de lazer. Aceito prop. R$ 340 mil. G-3963

EXPANSÃO IMÓVEIS - C.1772. F.3206-2424. Ótimo terr. 22x75, plano, sombra, esquina. R$ 690 mil. EI1011

1.7 Candelária

TERTULIANO RÊGO - C.1098J F.3203-2800. Plantão sáb/dom. Próx ao Natal Shopping, 900m2 área, ldo/sombra. R$ 800 mil TR14615.

Capim Macio

PROCURADORIA DE IMÓVEIS - C.998 F.4006-3838/9144-6312. Plantão sáb/dom. Exc terr c/ 1000m2 de área. ótm loc. R$ 350 mil. TV243.

PROCURADORIA DE IMÓVEIS - C.998 F.4006-3838/9144-6312 Plantão sáb/dom. Exc area. ideal p/ comércio. loc a 60 mts da av Eng Roberto Freire med 2000m2 R$ 1.200.000,00. TV235

COOPIMÓVEIS - C.1791J. F.3206-4000. Atenção Construtores exc área c/ 7.434 m2. ótm p/ empreend, etc. Consulte-nos 9148-9415 TV0007

EXPANSÃO IMÓVEIS - C.1772. F.3206-2424. Terr med 385m2. plano. murado. R$ 170 mil EI1065.

EXPANSÃO IMÓVEIS - C.1772. F.3206-2424. Terr 35x35. murado R$ 450 mil. EI113

Centro

PROCURADORIA DE IMÓVEIS - C.998 F.4006-3838/9144-6312. Plantão sáb/dom. Cond. Alto da Serra em Serra de São Benito 91 lotes c/ toda estrut. necessária p/ vc e sua família. Consulte pre-lançamento. TV213.

Cidade Jardim

J.VIEIRA ESC IMOB - C/525. F.3217-1544/9983-2901 Fax 3217-7843. Temos vários terr e áreas localiz em vários bairros de Natal

ALIANÇA IMOBILIÁRIA - C.1621. F.3234-3333. Ótim terr esq. rua princ. 2 lotes tot 900m2. ld somb. R$ 350 mil. G-3778.

COOPIMÓVEIS - C.1791J. F.3206-4000. Terr med c/ 865m2. esq. esc. exc p/ loja carr. sls comerc. F.9471-0405 TV0027

COOPIMÓVEIS - C.1791J. F.3206-4000. 2 terr. med 15x30 próx ao Nordestão, na parte mais alta do bairro. R$ 220 mil cada. F.9471-1674. TV0005

Emaus

TERTULIANO RÊGO - C.1098J. F.3203-2800. Plantão sáb/dom. Oport, exc invest. terr. c/ 7.436m2 na futura Prudente de Moraes R$ 1.488.000,00 TR15230

EXPANSÃO IMÓVEIS - C.1772. F.3206-2424. Exc terr. med 900m2, esquina. R$ 200 mil. EI687.

Lagoa Nova

TERTULIANO RÊGO - C.1098J. F.3203-2800. Plantão sáb/dom. Local único, av princ, 320 m2 área, ld sombra, R$ 150 mil TR13810.

EXPANSÃO IMÓVEIS - C.1772. F.3206-2424. Exc terr 13 x 23. R$ 80 mil. EI808.

EXPANSÃO IMÓVEIS - C.1772. F.3206-2424. Exc localiz. med 750m2, sombra. R$ 370 mil. EI589.

Nova Parnamirim

EXPANSÃO IMÓVEIS - C.1772. F.3206-2424. Ter. Bosque das Flores. R$ 85 mil. EI599.

1.7 Nova Parnamirim

VENDO 3 LOTES QUITADOS NO COND GREEN CLUB 1-Medindo 410.46 m2, 499.97 m2 e 599.35 m2. Tratar com proprietário Miguel.F: 9988-9873

J.VIEIRA ESC IMOB - C/525. F.3217-1544/9983-2901 Fax 3217-7843. Temos vários lotes em cond fech, Z.Sul Bosque dos Pássaros, das palmeiras. Alphaville c/preço a partir. R$ 90 mil.

J.VIEIRA ESC IMOB - C/525. F.3217-1544/9983-2901 Fax 3217-7843. Área 20 x 40m. ót local, l sombra. R$ 160 mil. ár 20 x40m2, murado, l sombra. R$ 200 mil. ár 20 x 30m2. próx Mª Lacerda, murado. R$ 160 mil, ár 22 x 28m2 de esq, Abel Cabral. R$ 220 mil.

PROCURADORIA DE IMÓVEIS - C.998 F.4006-3838/9144-6312. Plantão sáb/dom. Terr c/ 360 m2 em cond fech sobre av Abel Cabral, exc preço TV185

PROCURADORIA DE IMÓVEIS - C.998 F.4006-3838/9144-6312. Plantão sáb/dom. Green Club II. 420m2, exc area lazer, ac prop de carro e menor valor. TV177

PROCURADORIA DE IMÓVEIS - C.998 F.4006-3838/9144-6312. Plantão sáb/dom. Bq Poetas exc terr. c/ 621m2. prox av Maria Lacerda R$ 245 mil. TV251

PROCURADORIA DE IMÓVEIS - C.998 F.4006-3838/9144-6312. Plantão sáb/dom Green Club I 434m2, cond fech, lazer compl. bom preço, consulte-nos. R$ 80 mil. TV247.

INVESTE IMÓVEIS - C.2526J F.3234-3336 lote c/ 300m2 em condom fech, 90 mil. TR00012. Plantão domingo 8h as 18h.

ALIANÇA IMOBILIÁRIA - C.1621. F.3234-3333. Lote med 372,60 m2 sombra. cond c/ estrut p/ moradia. lazer. Valor repasse R$ 35 mil. G-3911

ALIANÇA IMOBILIÁRIA - C.1621. F.3234-3333. Excel cond fech c/lazer, seg 24 hs. terr plano. ótimo p/const. ac proposta R$ 60 mil. G-3967.

ANA HILDA - Neg Imobiliários. C.2383-J F.8817-9683/3608-3246. Ter. cond fech 300m R$ 65 mil.

VENDE-SE TERRENO MURADO- 15 x 30, prox. ao Boulevard. R$ 75 Mil Tr: 3231-3268 / 3234-1888

EXPANSÃO IMÓVEIS - C.1772. F.3206-2424. Parque das árvores. 5.400m2. R$ 400 mil. EI431.

Pajuçara

GRUPO IMOBILIÁRIO BRASIL C.2703 J-F.3614-0615/9985-2481 Av. Moema Tinoco - Próximo a Av. João Medeiros Filho.13,1 ha R$ 30,00 o m2

GRUPO IMOBILIÁRIO BRASIL - C.2703 J-F.3614-0615/9985-2481 Av. Moema Tinoco Próx a Av. João Medeiros Filho 13,1 ha R$ 30,00 o m2

Parnamirim

LOT.BRASIL - Terr. 12x25, próximo ao Campo do América. R$ 20 mil. Tr. c/João Batista ou Valéria F: 3213-4348/9807-3060

J.VIEIRA ESC IMOB - C/525. F.3217-1544/9983-2901 Fax 3217-7843. Parnamirim/Macaíba, temos as seguintes áreas, 16ha, 15ha, 67ha, e a melhor área (propriedades) da região, c/infra-estrut de 1º mundo, c/725ha, limít c/ BR 304 em 1300m, c/preços à partir. R$ 6,00/m2.

1.7 Parnamirim

J.VIEIRA ESC IMOB - C/525. F.3217-1544/9983-2901 Fax 3217-7843. Vizinho a Cidade, margem da BR-101, c/30ha, murada, pronta p/const. Ideal p/cond. resid outros empreend. R$ combinar

PROCURADORIA DE IMÓVEIS - C.998 F.4006-3838/9144-6312. Plantão sáb/dom. Terr c/ 3.864,50 m2, próx a BR 101. R$ 405 mil. TV241

PROCURADORIA DE IMÓVEIS - C.998 F.4006-3838/9144-6312. Plantão sáb/dom. Terr Alphaville. exc loc, área 504m2. TV181

PROCURADORIA DE IMÓVEIS - C.998 F.4006-3838/9144-6312. Plantão sáb/dom. Exc propried p/ constr de casas populares c/ 9,78 ha, preço de ocasião. TV248.

EXPANSÃO IMÓVEIS - C.1772. F.3206-2424. Ótimo p/invest. 33 hec. 4 milhões. EI555.

EXPANSÃO IMÓVEIS - C.1772. F.3206-2424. Exc oport de invest. 58 hec. R$ 6,00/m2. EI821.

Parque das Colinas

TERTULIANO RÊGO - C.1098J F. 3203-2800. Plantão Sáb/Dom Área plana c/4.475m2. ld/sombra. esq, R$ 520 mil. TR12332

Planalto

MARLILTON VENDE - C.420- F. 3218-0095/9976-0188- Ter. 50x80, esq., rua calçada. R$ 300 mil. Outro 75x80 6.000m2. 300 mil

Praias

J.VIEIRA ESC IMOB - C/525. F.3217-1544/9983-2901 Fax 3217-7843. Maracajaú, dispomos do melhor terr na praia, limitando c/orla em 180m c/ár total de 4,3ha, imóvel c/Gr potencial p/ empreend turísticos e outros, temos outras opções

J.VIEIRA ESC IMOB - C/525. F.3217-1544/9983-2901 Fax 3217-7843. B.Maxaranguape, viz a futuro grande empreendimento turístico, c/ água tot de 39 ha, c/ linda visão p/o mar, no Maxaranguape (perene) cruzando a propriedade, verdadeiro paraíso tropical. R$ combinar.

J.VIEIRA ESC IMOB - C/525. F.3217-1544/9983-2901 Fax 3217-7843. Búzios, beira-mar, magnífica, ar med 20x80m2, excel local, preç. R$ 480 mil, doc em dia, temos outras opções

J.VIEIRA ESC IMOB - C/525. F.3217-1544/9983-2901 Fax 3217-7843. Ponta do Mel, oport espetacular c/33ha, cercada, energia, viz limitando c/a Orla em 500m, topografia plana, imóvel c/ grande potencial p/tot e empreend turístico, preço de ocasião. R$ 580 mil.

J.VIEIRA ESC IMOB - C/525. F.3217-1544/9983-2901 Fax 3217-7843. Pirangi do Norte, oport c/ linda visão panorâmica, c/3000m2, murado, rua calç, ideal p/cond de prédios ou casas, preço ocasião. R$ 290 mil.

J.VIEIRA ESC IMOB - C/525. F.3217-1544/9983-2901 Fax 3217-7843. Temos as Melhores Áreas do Litoral Norte e Sul, s/algumas margens de linda lagoas e beira mar.

J.VIEIRA ESC IMOB - C/525. F.3217-1544/9983-2901 Fax 3217-7843. Oport. unica. Cotovelo Cond Porto Brasil, no melhor local, de frente p/ mar, preço abaixo da tabela, venda por motivo viagem, R$ a combinar.

1.7 Praias

PROCURADORIA DE IMÓVEIS - C.998 F.4006-3838/9144-6312. Plantão sáb/dom. Maracajaú terr. b.mar c/200 mts de frente. tot 12.700m2. R$ 2 milhões. TV-109.

PROCURADORIA DE IMÓVEIS - C.998 F.4006-3838/9144-6312. Plantão sáb/dom. Cotovelo terr c/ 900 m2 de ár tot. ld somb. rua calçada. TV236

PROCURADORIA DE IMÓVEIS - C.998 F.4006-3838/9144-6312. Plantão sáb/dom. Cotovelo terr c/ 450 m2, próx mar vista Mar, tot plano. boa opção p/ invest. TV73.

PROCURADORIA DE IMÓVEIS - C.998 F.4006-3838/9144-6312. Plantão sáb/dom. Búzios área c/ 6790m2 b mar, ideal p/ condom, resorts R$ 4 milhões. TV237

JM ESC. IMÓVEIS - C.1959. F.9966-0834/8828-4614 www.imoveisempre.com.br. Vende-se Bla Area Rio do Fogo/RN, p/Empreend turístico. 64 km da cap.Natal/RN. 593,97 heot paneg. com. vi.Ace. BR-101. pav. 42 km Aeropot. com internac. S.Gon.Amar. c/Dunas e exub. Planícies, amb nstur, preservado, exc ar p/Hotéis, pousads, resorts e clubes APREV.600.

SUDHARI PARTIC.IMOB- C-1738. F.9982-7240. Vdo ter. c/ 4900m2 vista p/o mar, na estrada PIRANGI-Natal, prox. ao Cond. Porto Brasil. R$ 1,2 milhão.

ANA HILDA - Neg Imobiliários. C.2383-J F.8817-9683/3608-3246 Tabatinga terr c/ vista p/ mar R$ 55 mil

COOPIMÓVEIS - C.1791J. F.3206-4000. Praia Maracajau. a 100m da praia c/ energ. ld somb c/ 4000m2 R$ 200 mil. F.8867-2316. TV0064

GRUPO IMOBILIÁRIO BRASIL C.2703 J-F.3614-0615/9985-2481 Área com 42,6 ha a 100m do mar. Projeto aprovado pelo IDEMA. Esc. Pública. Maravilhoso Visual R$ 3.5000.000,00

GRUPO IMOBILIÁRIO BRASIL C.2703 J-F.3614-0615/9985-2481 Pitangui Beira-Mar.1800 m2.Esc. Pública.R$ 220.000,00

GRUPO IMOBILIÁRIO BRASIL C.2703 J-F.3614-0615/9985-2481 Av João Medeiros Filho, Exc. area 21 x 20, 420 m2 R$ 260.000,00

GRUPO IMOBILIÁRIO BRASIL C.2703 J-F.3614-0615/9985-2481 Oportunidade 3 lotes juntos,med cada um 200 m2. Esc. Pública.cada um R$ 14.000,00

GRUPO IMOBILIÁRIO BRASIL C.2703 J-F.3614-0615/9985-2481 Redinha Nova - 1000 m2. Excel oportunidade. R$ 24.000,00

GRUPO IMOBILIÁRIO BRASIL C.2703 J-F.3614-0615/9985-2481 Redinha Nova - 700m2. com Esc. Pública R$ 20.000,00

GRUPO IMOBILIÁRIO BRASIL C.2703 J-F.3614-0615/9985-2481 Redinha Nova 20 x 50 R$ 20 Mil

GRUPO IMOBILIÁRIO BRASIL C.2703 J-F.3614-0615/9985-2481 Redinha Nova 1.67 ha R$ 380 Mil

GRUPO IMOBILIÁRIO BRASIL C.2703 J-F.3614-0615/9985-2481 Av.João Medeiros Filho, Exc. área 21 x 20, 420 m2. R$ 260 mil

GRUPO IMOBILIÁRIO BRASIL C.2703 J-F.3614-0615/9985-2481 Av. João Medeiros Filho, 3 ha próximo a Nova Ponte. R$ 2.500.000,00

TERTULIANO RÊGO - C.1098J. F.3203-2800. Plantão sáb/dom. Praia de Pium frente p/ estrada, 5,5 ha, cercado. R$ 600 mil. TR13589.

GRUPO IMOBILIÁRIO BRASIL - C.2703 J-F.3614-0615/9985-2481 Av.João Medeiros Filho, Exc. área 21 x 20, 420 m2. R$ 260 mil



VENDE TUDO.
VENDE MESMO.
VENDE MAIS.

CLASSIFICADOS DO DIÁRIO DE NATAL. ESSE É MAIS.

Para vender, comprar ou alugar é só ligar.
Classificados do Diário de Natal. Vende, vende, vende, mais.

ANUNCIE: 4009.0200

WWW.DNONLINE.COM.BR

DIÁRIO DE NATAL
Comprometido só com o leitor

ASSOCIADOS
DO GRANDE RIO NORTE

1.7 Praias

1.7 Terrenos e Áreas Compra e Venda

Praias

GRUPO IMOBILIÁRIO BRASIL - C.2703 J-F:3614-0615/9985-2481 Oport. 3 lotes juntos,med cada um 200 m2. Esc. Pública,cada um R$ 14 mil.

GRUPO IMOBILIÁRIO BRASIL - C.2703 J-F:3614-0615/9985-2481 Redinha Nova 1000 m2, Excel. oportunidade. R$ 24 mil

GRUPO IMOBILIÁRIO BRASIL - C.2703 J-F:3614-0615/9985-2481 Redinha Nova - 700m2, com Esc Pública. R$ 20.000,00

GRUPO IMOBILIÁRIO BRASIL C.2703 J-F:3614-0615/9985-2481 Redinha Nova 20 x 50.R$ 20 Mil

GRUPO IMOBILIÁRIO BRASIL - C.2703 J-F:3614-0615/9985-2481 Redinha Nova 1,57 ha. R$ 380 Mil

GRUPO IMOBILIÁRIO BRASIL - C.2703 J-F:3614-0615/9985-2481 Av João Medeiros Filho, 3 ha, próx a Nova Ponte. R$ 2.500.000,00

GRUPO IMOBILIÁRIO BRASIL - C.2703 J-F:3614-0615/9985-2481 Area c/ 42,6 ha a 100m do mar Projeto aprovado p/ IDEMA, Esc Púb. Maravilhoso Visual. R$ 3.5000.000,00

GRUPO IMOBILIÁRIO BRASIL - C.2703 J-F:3614-0615/9985-2481. Pitangui B.Mar, 1800 m2, Esc. Púb. R$ 220 mil.

EXPANSÃO IMÓVEIS - C.1772. F.3206-2424. Praia Tabatinga, 15 x 30, esquina. R$ 50 mil. EI1002.

EXPANSÃO IMÓVEIS - C.1772. F.3206-2424. Praia Tabatinga. med 13.000m2, esquina. R$ 2000 mil. EI1000.

EXPANSÃO IMÓVEIS - C.1772. F.3206-2424. Terr 20 x 40, plano, murado, sombra. R$ 200 mil. EI1041.

EXPANSÃO IMÓVEIS - C.1772. F.3206-2424. São Miguel do Gostoso, exc. ár p/grandes invest 128 hec, plano, beira mar. 7 500 mil. EI909.

Ponta Negra

PONTA NEGRA BOULEVARD - C-F,L-8.F:3234-7245/8854-5555.

J.VIEIRA ESC IMOB - C/525. F.3217-1544/9983-2901 Fax 3217-7843. Magnífico, med 15 x 40m, c/projeto p/36 aptos, na melhor localiz, a 10m da Orla, frente p/o mar. R$ 700 mil. Temos outras opções.

PROCURADORIA DE IMÓVEIS - C.998. F.4006-3838/9144-6312. Plantão sáb/dom. Exc terr c/ 251m2 ár, próx ao praia shopping R$ 150 mil. TV249.

PROCURADORIA DE IMÓVEIS - C.998. F.4006-3838/9144-6312. Plantão sáb/dom. Área c/ 1.392,31 m2 ideal p/ empreend residenciais. TV64

COOPIMÓVEIS - C.1791J F.3206-4000. 2 terr med 12x30 ld somb, próx Corais de Pta Negra. Consulte-nos. 9921-9223

TERTULIANO RÊGO - C.1098J F.3203-2800. Plantão sáb/dom. Exc terreno em ótm loc, 360 m2 área tot. R$ 300 mil. TR13921.

TERTULIANO RÊGO - C.1098J F.3203-2800. Plantão Sáb/Dom. Exc.local do Alagamar, plano, 300m2 área, murado. R$ 160 mil. TR13252

EXPANSÃO IMÓVEIS - C.1772. F.3206-2424. Oport. 16 x 33, plano, sombra. R$ 95 mil. EI898.

EXPANSÃO IMÓVEIS - C.1772. F.3206-2424. Ótimo terr, 10 x 30, plano, sombra. R$ 165 mil. EI1012.

EXPANSÃO IMÓVEIS - C.1772. F.3206-2424. Boulevar. 14x30. R$ 210 mil. EI958.

EXPANSÃO IMÓVEIS - C.1772. F.3206-2424. Boulevar. 16x30. R$ 240 mil. EI959.

EXPANSÃO IMÓVEIS - C.1772. F.3206-2424. Exc terr med 7785m2, 7.765.000,00. EI910.

San Vale

PROCURADORIA DE IMÓVEIS - C.998. F.4006-3838/9144-6312. Plantão sáb/dom. Terr/ c/ 1000m2 à 80m da BR, ótm p/ depósito, galpão, transp. Otm pço. R$ 250.000,000. TV242.

TERTULIANO RÊGO - C.1098J. F.3203-2800. Plantão sáb/dom. Atenção investidores. 11,600m2 ár em exc local. R$ 1.600.000,00. TR13869.

Zona Norte

J.VIEIRA ESC IMOB - C/525. F.3217-1544/9983-2901 fax 3217-7843. Dispomos de vários terrenos e áreas a partir de 1600 m2, algumas na av João Medeiros, próx a Shopping Nordestão e a nova Ponte, inclusive praia da Redinha, c/preços a partir de R$ 24,00/m2.

J.VIEIRA ESC IMOB - C/525. F.3217-1544/9983-2901 fax 3217-7843. Próx Nordestão, exc ár, med 20x80m2, murado, frente p/asf e fundos p/ rua calç. Outro med 70x150m2, somb, c/linda visão p/nova ponte, a 150m da av J.Medeiros, R$ comb, ac tca p/ imóveis em Natal.

EXPANSÃO IMÓVEIS - C.1772. F.3206-2424. Exc terr estrada da Redinha, próx ao Norte Shopping, 24x29, esq. 120 mil. EI101.

EXPANSÃO IMÓVEIS - C.1772. F.3206-2424. Terr med 4447m2, plano, sombra, esq. R$ 490 mil. EI1038.

Zona Sul

J.VIEIRA ESC IMOB - C/525. F.3217-1544/9983-2901 fax 3217-7843. Zona Sul temos áreas p/ loteamentos em Macaiba, Parnamirim, São José e outras localidades prontas p/ construir, aprovados, c/ documentação em dia.

J.VIEIRA ESC IMOB - C/525. F.3217-1544/9983-2901 fax 3217-7843. Zona Sul/Grande Natal Dispomos de várias áreas p/ condomínios, loteamentos e outros empreend, localiz nas margens das BR's 101 e 304 e adjacências.

Grande Natal

PROCURADORIA DE IMÓVEIS - C.998. F.4006-3838/9144-6312. Plantão sáb/dom. Pium: Alphaville, lote c/470m2, plano, meio de quadra R$ 200 mil. TV238.

1.7 Grande Natal

J.VIEIRA ESC IMOB - C/525. F.3217-1544/9983-2901. Fax 3217-7843. S.J Mipibu temos varias ár viz a cidade c/água e luz e telef. Ideal p/projetos de loteamento ou const de casas populares.

J.VIEIRA ESC IMOB - C/525. F.3217-1544/9983-2901. Fax 3217-7843. Temos as melhores áreas em Parnamirim, S.J Mipibu, Nísia Floresta, Macaíba, S.Gonçalo e Extremoz, e as melhores das BRs 101 e 304. Imóveis c/Gr potencial p/ot, cond resid, comerc e outrs empreend.

PROCURADORIA DE IMÓVEIS - C.998. F.4006-3838/9144-6312. Plantão sáb/dom. Pium: exc propriedade, viz ao Alphaville na beira do asfalto, td desm casa de colono, energ elét, água enc poço rio perene. R$ 2 milhões. TV204.

PROCURADORIA DE IMÓVEIS - C.998. F.4006-3838/9144-6312. Plantão sáb/dom. Pium: Próx. Alphaville, excel. terr. c/14,215 ha c/toda estrutura p/const. TV231.

ALIANÇA IMOBILIÁRIA - C.1521. F.3234-3333. Terr em Alphaville, lote c/420m2. R$ 260 mil. G-3971.

EXPANSÃO IMÓVEIS - C.1772. F.3206-2424. Lagoa do Bonfim, exc terr beira da lagoa, med 54x200. R$ 700 mil. EI1049.

Outras Localidades

GRUPO IMOBILIÁRIO BRASIL C.2703 J-F:3614-0615/9985-2481 Rio Mar, Otima oportunidade. Terreno de 250 m2. R$ 20.000,00

TERTULIANO RÊGO - C.1098J F.3203-2800. Plantão sáb/dom. Macaiba: Margem da BR304, 20.600m2 área, 86m de frente. Tratar:9988-3200/9911-6936. R$ 600 Mil. TR13783

GRUPO IMOBILIÁRIO BRASIL - C.2703 J-F:3614-0615/9985-2481. Rio Mar. Ótim oport. Terreno 250 m2. R$ 20 mil.

EXPANSÃO IMÓVEIS - C.1772. F.3206-2424. Exc oport invest. plana, esq, próx a EIT. 16 hec. R$ 1.600 mil. EI820.

EXPANSÃO IMÓVEIS - C.1772. F.3206-2424. São Gonçalo do Amarante, 80 Hect ao lado do Aeroporto. EI105.

EXPANSÃO IMÓVEIS - C.1772. F.3206-2424. São Gonçalo do Amarante, próx ao campo do touro, med 30.000m2. R$ 230 mil. EI101.

1.8 Terrenos e áreas Aluga

Tirol

PROCURADORIA DE IMÓVEIS - C.998. F.4006-3838/9600-0626. sáb/dom. Terr. med 942 m2, excel local. R$ 8 mil + tx e IPTU. PCL 132

1.9 Quartos, Pensões e Kitinetes Aluga

Tirol

ALUGO 1 QUARTO - Frente p/ Rua Alberto Maranhão(Tirol), independente, c/cerâmica, estucado e wc. F: 8803-6563

2 RURAIS

2.1 Fazendas

2.2 Granjas

2.1 Fazendas

LAJES DO CABUGI/RN- Vende-se 01 Fazenda c/100 ha, c/2 casas, 01 açude, 02 barreiros, 01 poço tubular, elétric, 01 armazém, cocheiras, curral (84) 3532-2364.

FAZENDA 35 HA-A 6 Km de Bom Jesus,Px a BR,c/água,luz,açude,riacho F:3205-4158/9906-3256

J.VIEIRA ESC IMOB - C/525. F.3217-1544/9983-2901. fax 3217-7843. C.Mirim excel laz. 101 hectares, cerc, div, cas sd, cas col, armaz, coch, curr, 2 poços tub s/1 min c/vaz 60.000 l/h, cx d'água, reserv. irrig, piquetes c/ campineiro e pisot, pomar f/irrig, energ trif, aviário, armaz, coch, galpão equip c/ ordenha mecan e outros equip, mananc perene, solo top plana, ansco barrado. Preço de ocasião R$ 350 mil, ac. autos. Temos outras opções na grande Natal e outros municipios do RN, c/ ou sem infra-estrutura.

J.VIEIRA ESC IMOB - C/525. F.3217-1544/9983-2901. C.Mirim magnífica propriedade c/ 220 ha, cercada, desmat, divid em piquetes, casas, armazém, galpões, poço tub, cx d'água, mananciais perenes, c/sist irrigação, 10.000 pés côco irrigado e produzindo, marg asfalto, propried ideal p/ empreend turist e outros. Obs: grande jazida de areia lavada p/explorar, R$ combinar.

J.VIEIRA ESC IMOB - C/525. F.3217-1544/9983-2901. C.Mirim 220 ha, cercada, t/cerca nova, divid em piquetes c/ vários tipos de pisoteio e água, t/estrut p/ agropecuária, limit c/ rio perene em 600m, acesso estrada boa à 300km do asfalto, de porteira fech, c/ 180 nelores, R$ 1.500 mil, ac. proposta/troca.

J.VIEIRA ESC IMOB - C/525. F.3217-1544/9983-2901. Ielmo Marinho exc fazenda c/ 77,71 ha, localiz no município de Ielmo Marinho, banhada p/ rio Potengi, irrigação c/a adutora Monsenhor Expedito, 4 açudes, estábulo c/ 33 cochos, baias p/cavalos, casa sede c/ 3/4 s/1 ste, alpendres, 2 casas p/empregados, capim em abundância, td cercada, desmat, c/ reserva de mata natural, propricia à exploração de areia, a 46 km de Natal, otm acesso R$ 350 mil.

J.VIEIRA ESC IMOB - C/525. F.3217-1544/9983-2901. Monte Alegre após Parnamirim, magnífica fazendola c/ 12 ha, na margem do Trairi, casa sede espetacular c/linda visão panorâmica, área lazer, energ trif, casa p/ gerente e 3 p/ caseiros, armazém, galpão c/ ordenha mecânica, baia, cocheira, currais, capim, poços, 3 cx d'água, piquetes c/ irrigação, capim campineiro f/irrigado, pomar, R$ 480 mil, ac. permuta.

J.VIEIRA ESC IMOB - C/525. F.3217-1544/9983-2901. Macaíba magnífica fazendola c/ 37 hec, t/ estrut, cas sd ótm, ár laz c/pi/colon, armaz, coch, currais, baias, aviar, 2 poç tub, cx d'água, reservat, sistem irrigaç, campineir, piquet, c/pisot, pomar f/irrigad, R$ 400 mil.

2.1 Fazendas

J.VIEIRA ESC IMOB - C/525. F.3217-1544/9983-2901. Monte Alegre após Parnamirim (Vale do Trairi) c/ 90 ha, margem do asfalto c/ infra-estrutura de 1º mundo, casa ótm c/ linda visão panorâmica, ár. lazer completa, jardins, casa p/gerente, 5 casas p/ colonos, armazéns, galpão, cocheiras, currais completos, área p/ engorda, galpão c/ ordenha mecânica, baias, aprisco (findo patio novo) de vaquejada, poços tubulares, cx d'água, irrigação, energ trif, campineira, piquetes c/pisoteio, solo 1ª, R$ 18 mil p/ ha, ac. proposta e troca.

J.VIEIRA ESC IMOB - C/525. F.3217-1544/9983-2901. Fazenda à 50km de Natal, marg da BR 304. 726 ha, t/div em pequetes c/ campineira e pisoteio, açudes, poços, energ trif, 50ha de várzea do Rio Potengi, t/estrut, porteira fech c/ 500 nelores e 150 ovelhas e outros animais, trator eequiptos c/implementos agric. R$ combinar.

J.VIEIRA ESC IMOB - C/525. F.3217-1544/9983-2901. Parnamirim 43 ha exc faz a 18 km de Natal t/estrut, casa boa, armaz, currais, energ trif, rio perene, 4 poç tub c/irrig, fruteiras, divid, R$ 500 mil.

J.VIEIRA ESC IMOB - C/525. F.3217-1544/9983-2901. S.J.Mipibu, magnífica faz, c/100 ha margem do asfalto, toda estrut p/ agropecuária, casa sede, casa p/ colono, cocheira, armazém, currais, bret, energia trifásica, riacho perene, 5 açudes, barragem, toda dividida em piquetes c/pisoteio, a 40km de Natal. R$ 600 mil aceita troca.

J.VIEIRA ESC IMOB - C/525. F.3217-1544/9983-2901. S.J.Miguel do Gostoso à 22 km de praia p/ área de 880 ha, 2 casas p/ colonos, armazéns, poço tubular, 40% desmat, energ trif na frente, prop viz a grande projetos de hortifruticulturas irrigadas, R$ 450 mil, ac. proposta e facilita-se pagto. Temos outras opções.

J.VIEIRA ESC IMOB - C/525. F.3217-1544/9983-2901. Vera Cruz magnífica Faz c/650ha, 45km de Natal, cerc, div em piquet, casa sede, casas p/colono, armaz, currais, cocheira, bret, tronco, balança, solo 1ª, top plana, ideal p/agropecuária, poço tub, açudes, energ trif. Obs: propr c/pedreira já registr, pronta p/explorar, R$ 2 mil/ha, aceita proposta, facilita-se pagto: R$ 300 mil + restante parcelado.

J.VIEIRA ESC IMOB - C/525. F.3217-1544/9983-2901. Fax 3217-7843. Touros viz a lagoa do Coelho, 105 ha, solo topografia plana, riacho perene e lagoa, cercada, desmat, energ trif, casa, plantio côco, imóv c/ grand potencial p/empreend turístico e outros, preço de ocasião R$ 13 mil/ha.

J.VIEIRA ESC IMOB - C/525. F.3217-1544/9983-2901t. Brejinho após Monte Alegre, exc faz, c/ 166 ha, cerc, desmat, divid, casas, armazéns, galpão, currais, poço, energ trif, riacho perene, c/ 5 açudes, solo de 1ª, R$ de ocasião 750 mil.

PROCURADORIA DE IMÓVEIS - C.998. F.4006-3838/9144-6312. Plantão sáb/dom. Ceará-Mirim. Faz a 35 km de Natal, c/rio perene, 2 lagoas, curral, cercada, asfalto na porta. RV24.

INVESTE IMÓVEIS - C.2526J. F.3234-3336. Em cond c/ área de 1.062,70m2, 30 mil + saldo. TR010. Plantão domingo 8h as 18h.

TERTULIANO RÊGO - C.1098J. F.3203-2800. Plantão sáb/dom. Bom Jesus: fazenda à 55 km de Natal, 140 ha, casa sede, 4 casas de morador, armazém, poço tub, cisterna, cocheira, curral, aviário, plant capim, div frut, confira detalhes. R$ 320 mil. TR13552.

TERTULIANO RÊGO - C.1098J. F.3203-2800. Plantão Sáb/Dom. Maxaranguape. Fazenda c/ 283 ha, 3 rios cortando a propriedade, cap. produção 1.200 ton/ano de cana, 3.000 cocos/safra, ótm p/ agricultura, carcinicultura, etc. estuda proposta. R$ 500 mil. TR10193

TERTULIANO RÊGO - C.1098J. F.3203-2800. Plantão Sáb/Dom. S.José do Mipibú propriedade na BR.101, 18,2 ha, cercada, R$ 2.730.000,00. TR15022.

2.2 Granjas

2.2 Granjas

J.VIEIRA ESC IMOB - C/525. F.3217-1544/9983-2901. Fax 3217-7843. Macaíba a 15 km Natal, próx. da BR-304, c/ área 4,3 ha, t/ estrut. p/ avicultura em pleno func. c/ 7 aviários, alojamento p/ 28 mil aves, c/ cria e recria, fábrica de ração, cx d'água elev. poço tubular c/ gde vazão (água mineral), casa sede exc., casa p/ caseiro. R$ 600 mil. Aceita prop.

J.VIEIRA ESC IMOB - C/525. F.3217-1544/9983-2901. Fax 3217-7843. Macaíba exc. 1,5 ha, cerc, desm, poço tub, energ trif, casa sede alpendrada, gar, sl ampla, 2/4 amplos, cop, coz, desp, ár, serv, casa p/ caseiro, irrigação, cocheira, aviário, doc em dia. R$ 65 mil.

J.VIEIRA ESC IMOB - C/525. F.3217-1544/9983-2901. Macaíba p/morar a 5km BR 304 e 14km Natal, c/3,5 ha, murad, casa sede exc, t/mat 1ª c/4/4 s/2 suít, e d+ dep, ár.lazer c/piscina. 2 casas p/ caseiro, armaz, garag, aviário, cocheira, 2 poços tub, cx d'água (ág mineral) pomar. 300 pés côco anão t/irrig, preço ocasião. R$ 200 mil.

J.VIEIRA ESC IMOB - C/525. F.3217-1544/9983-2901. Macaíba próx a cidade, c/ 5 ha, cercada, casa p/ caseiro, energ trif, poço tub c/ bomba, sist irrig, plantio mamão e maracujá, currais, cocheira, pisoteio R$ 100 mil.

J.VIEIRA ESC IMOB - C/525. F.3217-1544/9983-2901. NATAL, c/ 2,8 ha, cercada, c/ cs sed, excel, t/mat 1ª, fin acab, ár laz c/ pisc, casa p/ gerente, p/ caseiro, armaz, cocheira, energ trifásica, pomar irrigado, poço c/ água mineral, fruteiras div., ideal p/ clube. R$ 500 mil.

J.VIEIRA ESC IMOB - C/525. F.3217-1544/9983-2901. Fax 3217-7843. Pamamirim próx a BR-101, exc chácara, murada, sist seg, casa sede ótm (nova) ár, lazer, pomar irrigado, poço c/ água mineral, irrigação, energ, R$ 80 mil.

J.VIEIRA ESC IMOB - C/525. F.3217-1544/9983-2901. PIUM. magn. granja c/ 5,5 ha, margem do asfalto, prox. as praias de cotovelo, Pirangi do Norte, aeroporto a 13 km de Natal, c/ excel infra-estrut, ideial p/ hotel, pousada e outros empreend. R$ 600 mil.

J.VIEIRA ESC IMOB - C/525. F.3217-1544/9983-2901. PIUM. Excel. granja murada, galpão c/ 100 m2, poço tub, canil, fruteira dividida, ar. lazer, cs sede c/ 3/4 snd 1 ste e 2 semi-ste, wc social, sl ampla, copa/coz, alpendrada, cs p/ caseiro, pomar, R$ 200 mil.

J.VIEIRA ESC IMOB - C/525. F.3217-1544/9983-2901. S.J.MIPIBU. Excel granja, apos a cidade, c/ 10 ha, limitando c/ asfalto em 400m, cercada, desmatada, dividida, cs sede ótma c/ linda visao panorâmica p/ o vale, cs p/ caseiro, armazem (engenho de cana) em pleno func, energ. trifásica, poço tub, cx d'água, plantio de cana, fruteiras div, capim, preço de ocasião R$ 260 mil.

J.VIEIRA ESC IMOB - C/525. F.3217-1544/9983-2901. S.J.Mipibu Excel. limit c/BR-101 em 500m, 20 ha, cercada, divid, casa sede, casa p/caseiro, rio perene, sist irrig, energ trif, plant de várias culturas irrigadas e cana-de-açucar, R$ 400 mil.

J.VIEIRA ESC IMOB - C/525. F.3217-1544/9983-2901. S.J.Mipibu após Parnamirim, magnifica gr. 10 ha, t/estrut, cas sd excel, c/ p/caseir, galp, baias, cocheir, currais t/equiped, aviário, energ trif, 2 poços tub, água mineral, reservatorio, cx d'água, sist irrigaç, piquet c/pisoteio, pomar irrigad, R$ 500 mil, ac. propost.

J.VIEIRA ESC IMOB - C/525. F.3217-1544/9983-2901. S.J.Mipibu a 17 km Natal c/estrut de 1º mundo, t/murada, limit c/ lagoa perene, desmat, casa sede excel c/todo mat 1ª, lino acabto, t/alpendrada, ár.lazer compl, churrasq, bar, canil gramado, jardins, energ trif. R$ 470 mil.

J.VIEIRA ESC IMOB - C/525. F.3217-1544/9983-2901. S.J.Mipibu Villag dos Coqueir, ótm Gr, 2,2 ha, t/estrut, edificaç novas, cs sd, c/p/caseir, ár laz, c/pisc, camp futeb, poç irrigaç, energ R$ 150 mil.

J.VIEIRA ESC IMOB - C/525. F.3217-1544/9983-2901. S.J.Mipibu Exc gr c/ 5 ha, cerc, divid, cas sd ótm, c/p/caseir, ár laz, c/pisc, camp, capim, baias, coch, currais, aviar, campineir, fruteir, energ, rio perene, R$ 195 mil.

PROCURADORIA DE IMÓVEIS - C.998. F.4006-3838/9144-6312. Plantão sáb/dom. sítio c/ 5400 m2 no centro de Extremoz, beira do asfalto, c/ 2 casas, fruteiras div, murado, ideal p/ empreendim. Imobiliário, lazer, etc. RV-30.

2.2 Granjas

J.VIEIRA ESC IMOB - C/525. F.3217-1544/9983-2901. V.Cruz oport única, exc fazendola c/ 33 ha, de porteira fech, casa sede c/ móveis, pomar c/ 3 mil pés de acerola e outras culturas irrigadas e produzindo, c/ todos equiptos + 40 reses. R$ 380 mil.

PROCURADORIA DE IMÓVEIS - C.998. F.4006-3838/9144-6312. Plantão sáb/dom. Ceará Mirim sítio c/ 9 ha, 200 mts de rio perene, pomar c/ 16 tipos de frutas, Cs sede boa. RV-29.

PROCURADORIA DE IMÓVEIS - C.998. F.4006-3838/9144-6312. Plantão sáb/dom. São Gonçalo do Amarante, na beira da lagoa a 200mt do asfalto, c/300mt de beira de lagoa, A.T 8Hc, bom p/empreend imobiliário. RV26.

PH ESCRIT. IMOBILIÁRIO- C.2666. F: 9939-2780 - MONTE ALEGRE - Fazenda c/casa sede, cocheira, capim plantado, 2 açudes a rio passando à margem.

PH ESCRIT. IMOBILIÁRIO- C.2666. F: 9939-2780 - REGIÃO AGRESTE - Vende-se várias GRANJAS E FAZENDAS.

TERTULIANO RÊGO - C.1098J. F.3203-2800. Plantão sáb/dom. Brejinho granja na margem da BR, 1,5 ha, casa sede, aviario, piscina. R$ 90 mil. TR14414.

3 VEÍCULOS

3.1 Automóveis
- Fabricantes
- Táxi

3.2 Caminhões e Ônibus
- Fabricante

3.3 Motos
- Fabricante
- Outras Marcas

3.4 Outros Veículos
- Tipos

3.5 Peças e Serviços
- Acessórios
- Aluguel
- Auto Escola
- Auto Peças
- Auto Som
- Consórcio
- Guincho
- Oficinas
- Pneus e Rodas
- Seguro
- Diversos

3.1 Automóveis

Fabricantes

Audi

AUDI A3 03- preto, 04 portas c/ air berg, abs, farol xenon, rodas aro 17 c/04 pneus zero, completo. R$ 41.900. F:(83)8810-3637

Fiat

PALIO FIRE 04 - 2p, ve/arte/al/ som/ 4 pneus novos, única dona R$ 19.800,00 F: 9991-3206

PALIO 1.0 2008- 4p, celebration, compl. R$ 34 mil. RF Veículos F.3223-2620/3207-0059.

PALIO CELEBRATION- 2007, 1.0, compl. R$ 30.500,00. RMCAR MULTIMARCAS. F.3234-8883/8865-0301.

PALIO ELX FLEX 1.3 2004- 4p, compl. R$ 27 mil. RF Veículos F.3223-2620/3207-0059.

PALIO EX FIRE 1.3- 2002, 2p, compl. RF Veículos F.3223-2620/3207-0059.

PALIO FIRE 1.0 2004- C/ar dh ve. R$ 20.800,00. RF Veículos F.3223-2620/3207-0059.

PALIO FIRE 2005- 4p, 1.0 c/ar/te/al. R$ 22.500,00. RMCAR MULTIMARCAS. F.3234-8883/9985-8207.

PRÊMIO 91 - 4 portas, trava, cinza. R$ 4.000,00. F:9995-2704/8886-0121

SIENA 1.0 FIRE 2008 - compl. R$ 34.900,00. RF Veículos F.3223-2620/3207-0059.

SIENA 2007- Vendo ou Troco 9974.6511/3605.1212

SIENA FLEX 1.0 2007 - compl c/ bacada de couro. R$ 28.990,00. RF Veículos F.3223-2620/3207-0059.

STRADA 2008 - Vendo ou Troco F. 9974.6511/3605.1212

UNO 2008- Vendo ou Troco 9974.6511/3605.1212

Ford

KA - 04 Zetech Rocam dh, ve, ar, te R$ 19.000,00. Tr. 8833-7227.



VEÍCULOS

Compramos, vendemos e trocamos.

ATENÇÃO PARTICULAR

FEIRÃO PRA VOCÊ PARTICULAR EXPÔR SEU VEÍCULO, COM SEGURANÇA E A CERTEZA DE UM BOM NEGÓCIO.

PROMOÇÃO DO DIA

*NISSAN FRONTIER 4X4 SE 05 ..... R$68.000,00
*TOYOTA HILLUX SW4 D 00 ..... R$65.000,00
*TOYOTA COROLLA XLI 99 ..... R$19.000,00
*S10 2.8 S 4X4 00 ..... R$ 35.000,00
*CORSA SEDAN 1.6 GL 99 ..... R$ 18.500,00
*KADET GL 95 (AR.DH GNV) ..... R$ 11.000,00
*VECTRA GL 97 ..... R$ 17.000,00
*CORSA WIND 97 ..... R$ 11.500,00
*CELTA SPIRIT 05 ..... R$ 19.500,00
*IPANEMA SL 92 (GNV) ..... R$ 8.600,00
*FIAT PALIO FIRE 03 (GNV AL TE) ..... R$ 17.700,00
*FIAT FIORINO WORKING 97 ..... R$ 11.000,00
*POLO CLASSIC 1.8 98 COMPLETO GNV ..... R$ 15.500,00
*CORSA WIND 95 ..... R$ 9.800,00
*FIAT UNO MILLE EX 4P 00 ..... R$ 14.200,00
*FIAT PALIO ED 98 ..... R$ 10.500,00
*FIAT UNO MILLE SMART 01 ..... R$ 15.000,00
*FIAT PALIO EX 01 ..... R$ 15.500,00
*COBRA 93 ..... R$ 8.600,00

OBS: * MEGA PIT STOP NESTE FINAL DE SEMANA
Plantão: Sexta, Sábado e Domingo

9985.7614/3661.5680/3672.1751

Av. Dr. João Medeiros Filho, 5361 Pajuçara
(est. da Redinha) - Zona Norte: 9982.0138

POTIÓLEO S/A

CNPJ 05.273.431/0001-45

PARECER DOS AUDITORES INDEPENDENTES

Aos
Acionistas da Potióleo S/A Natal - RN

1. Examinamos os balanços patrimoniais da Potióleo S/A levantados em 31 de dezembro de 2007 e 2006, e as respectivas demonstrações da mutação do patrimônio líquido e das origens e aplicações de recursos correspondentes aos exercícios findos naquelas datas, elaboradas sob a responsabilidade de sua administração. Nossa responsabilidade é a de expressar uma opinião sobre essas Demonstrações Contábeis.
2. Nossos exames foram conduzidos de acordo com as normas de auditoria aplicáveis no Brasil e compreenderam: (a) o planejamento dos trabalhos, considerando a relevância dos saldos, o volume de transações e os sistemas contábil e de controles internos da Sociedade; (b) a constatação, com base em testes, das evidências e dos registros que suportam os valores e as informações contábeis divulgadas; e (c) a avaliação das práticas e das estimativas contábeis mais representativas adotadas pela administração da Sociedade, bem como da apresentação das demonstrações contábeis tomadas em conjunto.
3. Em nossa opinião, as demonstrações contábeis acima referidas representam adequadamente, em todos os aspectos relevantes, a posição patrimonial e financeira da Potióleo S/A em 31 de dezembro de 2007 e 2006, o resultado de suas operações, a mutação de seu patrimônio líquido e as origens e aplicações de recursos referentes aos exercícios findos naquelas datas, de acordo com as práticas contábeis adotadas no Brasil.

16 de abril de 2008

BALANÇOS PATRIMONIAIS EM 31 DE DEZEMBRO DE 2007 E 2006
(em milhares de reais)

Ativo	Nota	2007	2006
Circulante			
Disponibilidades		40	54
Impostos a recuperar		38	-
Adiantamentos a fornecedores		224	-
Estoques		92	-
Outros créditos		12	85
		406	139
Não Circulante			
Realizável a longo prazo			
Outros créditos		-	7
		-	7
Permanente			
Imobilizado		2.636	2.635
Diferido	4	24.501	20.000
		27.137	22.635
		27.543	22.781

Passivo	Nota	2007	2006
Circulante			
Fornecedores		72	42
Impostos e contribuições a recolher		14	157
Contas a pagar	5	6.960	7.525
		7.046	7.724
Não Circulante			
Exigível a longo prazo			
Adiantamento para futuro aumento de capital		-	12.699
		-	12.699
Patrimônio líquido			
Capital social	6	20.840	2.372
Capital a integralizar		(329)	-
Prejuízos acumulados		(14)	(14)
		20.497	2.358
		27.543	22.781

As notas explicativas são partes integrantes das demostrações contábeis.

DEMONSTRAÇÕES DAS MUTAÇÕES DO PATRIMÔNIO LIQUIDO
EXERCICIOS FINDO EM 31 DE DEZEMBRO DE 2007 E 2006 (em milhares de reais)

	Capital social	Capital a integralizar	Prejuízos acumulados	Total
Saldos em 31 de dezembro de 2006	2.372	-	(14)	2.358
Aumento de capital conforme AGE/AGO em 02/04/2007	18.468	(329)	-	18.139
Saldos em 31 de dezembro de 2007	20.840	(329)	(14)	20.497

As notas explicativas são partes integrantes das demostrações contábeis.

DEMONSTRAÇÕES DAS ORIGENS E APLICAÇÕES DE RECURSOS
EXERCÍCIOS FINDO EM 31 DE DEZEMBRO DE 2007 E 2006 (em milhares de reais)

	2007	2006
Origens de recursos:		
De acionistas:		
Adiantamento para futuro aumento de capital	-	3.332
Integralização de capital	5.439	-
Total das origens	5.439	3.332
Aplicações de recursos:		
Adições ao ativo permanente	4.502	10.100
Total das aplicações	4.502	10.100
Redução do capital circulante líquido	937	(6.768)
Representado por:		
Aumento no ativo circulante	260	122
Aumento (redução) no passivo circulante	(677)	6.890
Redução do capital circulante líquido	937	(6.768)

As notas explicativas são partes integrantes das demostrações contábeis.

NOTAS EXPLICATIVAS ÀS DEMONSTRAÇÕES CONTÁBEIS
EM 31 DE DEZEMBRO DE 2007 E 2006 (em milhares de reais)

1 - Contexto Operacional

A Potióleo foi constituída em 27 de agosto de 2002, como Sociedade por Quotas de Responsabilidade Limitada, tendo por objeto social, a exploração, a avaliação, o desenvolvimento e a produção de petróleo e gás natural, podendo atuar na importação e exportação desses produtos.
A Empresa participou em 2002 da 4ª Rodada de Licitação de Blocos, organizada pela Agência Nacional do Petróleo, Gás Natural e Biocombustíveis (ANP), tendo sido homologada como vencedora na área de concessão, localizada em terra, designada como BT-POT 10 na Bacia Potiguar, Estado do Rio Grande do Norte.
Em decorrência da homologação como vencedora no leilão da ANP, foi firmado com esta agência Contrato de Concessão para Exploração, Desenvolvimento e Produção de Petróleo e Gás Natural para a área adjudicada, tendo por objeto a execução de Programas de Trabalho e Investimento, para permitir a produção de petróleo e gás natural em condições econômicas.
Em Assembléia Geral Extraordinária de 15 de setembro de 2004, foi deliberada a transformação da natureza jurídica para Sociedade Anônima.
A Empresa atualmente desenvolve as atividades referentes à Fase de Exploração da área adquirida, seguindo os programas apresentados à agência reguladora.

2 - Apresentação das Demonstrações Contábeis

As demonstrações contábeis forum preparadas e estão sendo apresentadas de acordo com a legislação societária brasileira.
Conforme mencionado na nota 1, a Empresa encontra-se atualmente na fase de exploração das áreas adquiridas junto à ANP, efetuando o registro dos seus gastos em contas do Ativo Diferido, razão pela qual não estão sendo apresentadas as Demonstrações de Resultado.

3 - Principais Práticas Contábeis

a) Imobilizado
Representado pelo pagamento de bônus de assinatura efetuado à ANP, por ocasião da assinatura do contrato de concessão.

b) Diferido
Representado pelos custos incorridos pela empresa na Fase de Exploração da área adjudicada no contrato firmado com a ANP referente à 4ª Rodada de Licitação de Blocos, na condição de operadora.
Esses custos envolvem gastos com geologia e geofísica, perfuração, meio ambiente, avaliação e administração.
A amortização dos gastos se dará (a) pelo total após 3 anos, com o fim da fase de exploração, caso seja feita a devolução da área à ANP, pela não exploração nesse período, ou (b) pelo abandono permanente de poços secos informado a ANP.
O valor do investimento efetuado em áreas de descoberta de petróleo e gás natural avaliadas como comerciais constitui jazida a ser desenvolvida, e será reclassificado para o Ativo Imobilizado no mês de início da produção, para amortização em função do seu tempo de vida útil estimado.

4 - Diferido

	2007	2006
Área de Concessão - 4ª Rodada – ANP	23.720	19.710
Outras despesas pré-operacionais	781	290
	24.501	20.000

5 - Contas a Pagar

A empresa registrou como Contas a pagar, do montante de R$6.960 o valor de R$6.790, referente aos pagamentos efetuados pela Aurizônia Petróleo S.A. entre os anos de 2005 e 2007, de g

3.1 Ford

3.1 Automóveis

Fabricantes

Ford

COURIER 2004 1.6 - ar, dh, gás. R$ 18.500. F:3272-9418/9903-3809

ECO SPORT FLEX 2007 - , 1.6. Preço único R$ 38 mil. F: 3206-1590/9128-1222

ECOSPORT XLS 8V 1.6 - 2007. 4p, compl. R$ 41 mil. RF Veículos F.3223-2620/3207-0059.

ECOSPORT XLT 1.6 FLEX-2007. compl 4p. R$ 45 mil. RMCAR MULTIMARCAS F.3234-8883/8865-0302.

FORD KA 2004- 1.0, 2p, c/ar. R$ 18 mil. RF Veículos F.3223-2620/3207-0059.

FORD KA FLEX 2009- 1.0, compl. c/ar/te/al (okm). RMCAR MULTIMARCAS F.3234-8883/8878-1469.

FORD KA FLEX 2009- 1.0, compl. (okm). RMCAR MULTIMARCAS. F.3234-8883/8865-0300

NOVÍSSIMO - ESCORT 2002, ar/dh/trav. 9609-9558

RANGER XLS 2006 - 4x4 3.0, dupla turbo power stroke. R$ 72 mil. RF Veículos F.3223-2620/3207-0059.

RANGER XLT 2003- Cab.dupla 2.8 4 x 4. R$ 53.500,00. compl RMCAR MULTIMARCAS. F.3234-8883/8821-2009

VENDE-SE - FORD KA, 98, azul, bem conservado. R$ 5.500 de entrada + 10 prest. de R$ 360,00 - não exijo transferência imediata. Só ligar interessados: 9147-8140

3.1 GM

GM

ASTRA 03/04 -Completo Tr. 3201-1681/3222-9968/9987-9419

ASTRA GLS 2.0 99 - Compl. R$ 19 mil. RF Veículos F.3223-2620/3207-0059.

ASTRA HATCH 2.0 04/05- 5p. Compl. elegance. R$ 36 mil. RMCAR MULTIMARCAS F.3234-8883/8865-0300

CELTA 2001- Vendo ou Troco. F: 9974.6511/3605.1212

CELTA LIFE 1.0 2007- 2p, básico. R$ 22.800,00. RF Veículos F.3223-2620/3207-0059.

CELTA LIFE 1.0 2007- 4p, c/ar. R$ 26.500,00. RF Veículos F.3223-2620/3207-0059.

CELTA LIFE 2007- 2p, básico. RF Veículos F.3223-2620/3207-0059.

MONZA 94 - Com gás, completo, 4 portas, cor azul. Tratar c/Joel. F: 3213-5324/9147-6412

VECTRA 98 GLS - com GNV. R$ 19 mil. F:3213-4143/9991-5065

VENDE-SE OU TROCA-SE VECTRA 06- Elegance, completo Tr:9983-2714

Honda

CIVIC LXS 2008- 1.8, compl. R$ 69 mil. RMCAR MULTIMARCAS. F.3234-8883/8865-0301

HONDA CIVIC - EX 1.6, compl, 2000. R$ 22.500,00. RF Veículos F.3223-2620/3207-0059

Kia

KIA SORENTO EX AUT - 2008 2.5, R$ 123 mil, compl. RMCAR MULTIMARCAS. F.3234-8883/8865-0300.

3.1 Kia

KIA SPORTAGE 4X2 AUT 2008-2.0, R$ 83 mil, compl. RMCAR MULTIMARCAS F.3234-8883/8865-0300.

Mercedes-Benz

SPRINTER 313 CDI - Luxo 16 lug 2006, 2.3, diesel. RMCAR MULTIMARCAS F.3234-8883/8865-0300.

Mitsubishi

L200 GLS 2.5 99 - Compl. 4x4 RF Veículos F.3223-2620/3207-0059.

PAJERO GLS.B 99- 2.8, compl. 4x4, diesel. R$ 49.990,00. RMCAR MULTIMARCAS F.3234-8883/8865-0302

Nissan

FRONTIER 1999- Vendo ou Troco. F: 9974.6511/3605.1212

FRONTIER K2500 HD 2008- 2.5. R$ 53 mil c/dh + diesel. RMCAR MULTIMARCAS. F.3234-8883/8865-0302.

FRONTIER SE 2004- 2.8, 4 x4, cab.dupla, compl. couro, diesel. R$ 63.500,00. RMCAR MULTIMARCAS F.3234-8883/9985-8207.

FRONTIER SE 2005- 2.8, 4 x4, cab.dupla, compl, couro, diesel. R$ 67 mil. RMCAR MULTIMARCAS. F.3234-8883/8821-2009.

Peugeot

PEUGEOT 206 1.0 06 - compl, 4p. R$ 28 mil. RMCAR MULTIMARCAS. F.3234-8883/8878-1469.

Renault

CLIO RN 1.0 - Compl. 4p. R$ 24 mil. RF Veículos F.3223-2620/3207-0059.

3.1 Renault

CLIO RN 1.0 2002- C/ar/te. R$ 16 mil. RF Veículos F.3223-2620/3207-0059.

Toyota

COROLLA XEI 1.8 2002/2003-Câmbio automático, completo, cor prata, novíssimo. F. 9982-9107

NOVA HILUX 2008- 3.0, Cab.dupla SRV 4X4 aut. compl +0km. R$ 127.500,00. RMCAR MULTIMARCAS F.3234-8883/8865-0301.

NOVA HILUX CS 4X4 08- 2.5, compl, diesel. R$ 89 mil. RMCAR MULTIMARCAS F.3234-8883/8865-0300.

Troller

TROLLER T4 TDI 3.0 06- compl/4x4/diesel. R$ 70 mil. RMCAR MULTIMARCAS. F.3234-8883/8865-0302

Volkswagen

FOX 1.0 CITY 2004- 5p, c/ar/dh/te. R$ 27 mil. RMCAR MULTIMARCAS F.3234-8883/8865-0302.

FOX 2004- Vendo ou Troco. 9974.6511/3605.1212

GOL 2006 - Vendo ou Troco. F. 9974.6511/3605.1212

GOL 90 - Vende-se 01 Gol CL ano 90 1.8 AP. R$ 4.750,00. Fones 9139-2469 / 8874-6685

GOL CITY 1.0 2007- 4p c/ar. R$ 27 mil. RMCAR MULTIMARCAS. F.3234-8883/8878-1469

GOL CITY 1.0 2007- 4p compl. R$ 31 mil. RMCAR MULTIMARCAS. F.3234-8883/8821-2009.

GOL CITY 1.0 2007- 4p c/ar. R$ 27 mil. RMCAR MULTIMARCAS F.3234-8883/8865-0300.

GOL GERAÇÃO IV 1.0 - 2008, 4p, c/ar/ve/te. R$ 32500,00. RF Veículos F.3223-2620/3207-0059

KOMBI 2003 - Excel estado. Único dono.3223-7038/9982-7357

POLLO 1.6 2003- compl. R$ 26 mil RMCAR MULTIMARCAS F.3234-8883/8865-0301

SAVEIRO 2007-Vendo ou Troco F: 9974.6511/3605.1212

SAVEIRO SUPER SURF 1.6 - 2003, compl. R$ 28 mil. RF. Veículos F.3223-2620/3207-0059

3.2 Caminhões e Ônibus

Fabricantes

Ford

CAMINHÃO F.350 - VENDO/TROCO. R$ 16.500,00. Ac.proposta. F: 3672-1751/8822-6261

Marcopolo

MARCOPOLO VOLARE A6-2005. 2.8, diesel. R$ 90 mil. RMCAR MULTIMARCAS F.3234-8883/8878-1469.

3.3 Honda

3.3 Motos

Fabrincantes

Honda

TWISTER 03 - Excelente estado Tr. 8804-1075 Roberto

TITAN ESD / 06 - completa, freio a disco, partida elétrica, revisada na Honda, cor prata, pneus novos, emplacamento 2008 já pago F: 8839-5779

TWISTER 2005 - Prata com 17mil KM rodado. QUITADA. F:8842-5091/3223-6883

VENDE-SE CONSÓRCIO-Moto mod NXR 150 - BROS EF. F: 3088-1380 / 8865-8577

Outras Marcas

NINJA ZX- 7750cc, 96. R$ 21 mil RF Veículos F.3223-2620/3207-0059.

3.5 Peças e Serviços

Aluguel

M.L LOCADORA - Alug 01 carro c/KM Livre.3211-2422/8813-1344

Diversos

FINANCIAMOS - carros, motos e caminhões.3088-1268/9175-5953

4 TRABALHO E FORMAÇÃO PROFISSIONAL

4.1 Oferta de Trabalho

4.2 Procura por Trabalho

4.3 Formação Profissional

4.1 Oferta de Trabalho

TRAB EM CASA -montando Telemensagem 3674-0000/8811-5985

OPORTUNIDADE P/ QUEM QUER TRABALHAR-Dispomos de vagas na Madjóia. F: 3221-6242/3221-5555 Rua Coronel Cascudo 332. Cidade Alta.Centro.

PRECISO-de Professor de Ed.Física - Tr. 9401-7192

TEC. DE ENFERMAGEM-Ofereço-me p/Trabalhar c/pacientes em hospi/residência.F:8803-9830

DOCERIA CONTRATA - PASTELEIRO profissional c/ experiência de no mínimo 01 ano, comprovada em carteira F: 3611-0245 c/ Andréia

ADVOGADO- SINE oferece F:3232-7842/3232-7843.

4.1 Oferta de Trabalho

AJUDANTE - De carga e descarga de mercadoria. SINE oferece F:3232-7842/3232-7843.

AUXILIAR- De cobrança. SINE oferece F. 3232-7842/3232-7843

AUXILIAR- De cozinha. SINE oferece. F: 3232-7842/3232-7843.

AUXILIAR - De limpeza. Sine oferece vaga F: 3232-7842/3232-7843.

AUXILIAR - De linha de produção. Sine oferece vaga F: 3232-7842/3232-7843.

AUXILIAR- De marceneiro. SINE oferece F: 3232-7842/3232-7843.

AUXILIAR- De pintor de automóveis. SINE oferece F: 3232-7842/3232-7843.

AUXILIAR- De veterinário. SINE oferece. F: 3232-7842/3232-7843.

AUXILIAR- De mecanico de refrigeração. SINE oferece. F: 3232-7842/3232-7843.

BARMAN- SINE oferece. F: 3232-7842/3232-7843

CABELEIREIRO - SINE Oferece vaga. F: 232-7842.

CONFECCIONAMOS LINDAS CAPAS-de Maquinas de lavar Roupa.F:3614-1855/9154-6660

CABELEIREIRO - escovista. SINE Oferece F: 3232-7842/3232-7843

CARPINTEIRO - SINE oferece . F: 3232-7842/3232-7843.

CHAPEADOR- Sine oferece F: 3232-7842/3232-7843

CONSULTOR- de vendas. SINE oferece. F. 3232-7842/3232-7843.

CONTADOR- SINE oferece. F: 3232-7842/3232-7843

CORRETOR - De imóveis. Sine Oferece vaga F: 3232-7842/3232-7843..

CORTADOR - De vidro. SINE oferece. F: 3232-7842/3232-7843.

COSTUREIRA- De reparação de roupas. SINE oferece F: 3232-7842/3232-7843.

COSTUREIRA- em geral. SINE oferece vagas F: 3232-7842/3232-7844

COZINHEIRO - geral. SINE oferece. F: 3232-7842/3232-7843.

DESENHISTA- De paginas da Internet (web designer). SINE oferece. F: 3232-7842/3232-7843.

ELETRICISTA - de instalações. SINE oferece. F: 3232-7842/3232-7843..

ELETRICISTA - de instalações de veiculos automotores SINE oferece. F: 3232-7842/3232-7843.

ELETRICISTA - De manutenção em geral. SINE oferece. F: 3232-7842/3232-7843..

ELETROTÉCNICO - SINE oferece. F: 3232-7842/3232-7843..

ENGENHEIRO- eletrico. SINE oferece. F: 3232-7842/3232-7843

ESTETICISTA - SINE oferece. F: 3232-7842/3232-7843.

FIANDEIRO- SINE oferece. F: 3232-7842/3232-7843.

GARÇOM- SINE oferece F: 3232-7842/3232-7843

INSTALADOR- De som. SINE oferece. F: 3232-7842/3232-7843

LUSTRADOR - De moveis. SINE oferece F: 3232-7842/3232-7843

MANICURE- SINE Oferece. F: 232-7845.

MARCENEIRO- SINE Oferece. F. 3232-7842/3232-7843.

MARMORISTA- (construção). SINE oferece. F: 3232-7842/3232-7843

MECÂNICO- De automovel. SINE oferece F: 3232-7842/3232-7843

MECÂNICO- De cambio. SINE Oferece F: 232-7845.

MECÂNICO- De gerador. SINE Oferece F. 232-7845.

MECÂNICO- De gerador. SINE oferece F: 3232-7842/3232-7843.

MECÂNICO- De motor a gasolina. SINE oferece F: 3232-7842/3232-7843

MECÂNICO- De refrigeração. SINE oferece F: 3232-7842/3232-7843.

MECÂNICO- Eletricista de aut. SINE Oferece. F: 232-7845.

4.1 Oferta de Trabalho

MESTRE - De bobinadeira textil. SINE oferece F: 3232-7842/3232-7843.

MOTORISTA - De caminhão. F: 3232-7842/3232-7843.

MOTORISTA - Entregador. F: 3232-7842/3232-7843.

MOTORISTA - Socorrista. F: 3232-7842/3232-7843.

OPERADOR - de caixa. SINE Oferece. F: 3232-7842/3232-7843.

OPERADOR - de macaroqueira. SINE Oferece. F: 3232-7842/3232-7843.

OPERADOR - De pistola de pintura. SINE Oferece. F: 3232-7842/3232-7843.

OPERADOR- De retro-escavadeira. SINE oferece. F: 3232-7842/3232-7843

PEDREIRO- de manutenção e conservação. SINE oferece. F: 3232-7842/3232-7843.

PINTOR- de edifícios. SINE Oferece. F: 3232-7842/3232-7843.

POLIDOR- De automóveis. SINE oferece. F: 3232-7842/3232-7843.

PROFESSOR - de educação física do ensino superior. SINE Oferece. F: 3232-7842/3232-7843.

PROFESSOR - de educação física do ensino superior. SINE Oferece. F: 3232-7842/3232-7843

PROGRAMADOR - de processamento de dados. SINE Oferece F: 3232-7842/3232-7843.

RECEPCIONISTA- atendente. SINE oferece F: 3232-7842/3232-7843.

RECEPCIONISTA- De hotel. SINE Oferece. F: 3232-7842/3232-7843

RECEPCIONISTA- Secretária.SINE oferece F: 3232-7842/3232-7843

REPRESENTANTE- comercial autonomo. SINE Oferece. F: 3232-7842/3232-7843

RISCADOR - de tecidos. SINE oferece. F: 3232-7842/3232-7843.

SECRETARIA EXECUTIVA - SINE oferece. F: 3232-7842/3232-7843.

SOLDADOR - SINE oferece F: 3232-7842/3232-7843.

SUPERVISOR - Administrativo. SINE oferece. F: 3232-7842/3232-7843

SUPERVISOR - Administrativo. SINE oferece F: 3232-7842/3232-7843

SUPERVISOR - de vendas no varejo. SINE oferece. F: 3232-7842/3232-7843.

TECNICO- De refrigeração (instalação) SINE oferece. F: 3232-7842/3232-7843.

TECNICO- de telecomunicações (telefonia) SINE oferece F: 3232-7842/3232-7843.

TECNICO- Em desenho de construção civil. SINE oferece. F: 3232-7842/3232-7843.

TOSADOR- SINE oferece. F: 3232-7842/3232-7843

VENDEDOR- De comercio varejista. SINE oferece. F: 3232-7842/3232-7843..

VENDEDOR- de serviços. SINE Oferece F: 3232-7842/3232-7843.

VENDEDOR- Interno. SINE Oferece. F: 3232-7842/3232-7843.

VENDEDOR- Pracista. SINE Oferece.F:3232-7842/3232-7843

RECEPCIONISTA BILINGUE - Sexo Masculino. Entregar curriculo no HOTEL POUSADA SOL na Av. Erivan França, 11, Ponta Negra das 09:00 as 12:00

ZELADOR- SINE Oferece.F:3232-7842/3232-7843.

SINE OFERECE VAGAS PARA DEFICIENTES - Auxiliar de cobrança, Auxiliar de cozinha, Auxiliar de limpeza de produção, Auxiliar de pintor de automoveis, Auxiliar de venterinario, Consultor de Vendas, Instalador de som, Mecanico de automóvel, Polidor de automoveis, Recepcionista atendente, Recepcionista comerc autonomo, Secretária executiva, Tecnico de telecomunicações (telefonia), Tosador, Vendedor Interno, Zelador. F:3232-7842/3232-7843.

LAVANDERIA COMERCIAL - **Vagas p/ passadeiras. Tr:3236-2218**

4.1 Oferta de Trabalho

EMPRESA CONCEITADA - no mercado de confecção com vaga para representante comercial no RN. Carteira assinada + comissão e ajuda de custo. Necessário experiência comprovada, carteira de cliente fixa, veículo próprio. Enviar curriculum para. henriquealvesvictory@hotmail.com

4.2 Procura por Trabalho

PROCURO TRABALHO - Mec Fiação Conicalheira ou Mec. Tecelagem Teares. F: 8831-5387

5 CASA & SERVIÇOS

5.1 Construção e Reforma
- Construção
- Decoração
- Manutenção
- Piscina
- Poços
- Serviços de Manutenção

5.2 Educação e Ensino
- Aulas Particulares
- Cursos e Escolas
- Transporte Escolar

5.3 Moda, Vestuário e Beleza
- Academias
- Acessórios
- Ateliê de Costura
- Cosméticos e Perfumes
- Estética
- Ótica
- Massagem Terapêutica
- Salão e Cabeleireiro
- Vestuário

5.4 Pet Shop
- Animais
- Clínicas Veterinárias
- Serviços

5.5 Saúde
- Auxiliar de Enfermagem
- Hospitais e Clínicas
- Medicos
- Odontologia
- Outras Especialidades
- Planos de Saúde
- Produtos e Equipamentos
- Psicologia
- Terapias

5.6 Serviços para o Lar
- Cestas e Presentes
- Comes e Bebes
- Decoração e Antiguidades
- Eletrodomésticos e Utensílios
- Entrega em Domicílio
- Festas
- Lavanderia
- Marmita
- Móveis e Estofados
- Plantas e Jardins
- Serviços de Mensagem
- Diversos

5.7 Serviços Profissionais
- Advocacia
- Arquitetura
- Contador
- Creche e Berçário
- Detetive
- Digitação
- Eletricista
- Encanador
- Engenharia
- Especializados
- Limpeza
- Mudança

5.8 Som e Imagem
- Assistência Técnica
- Fotografia e Filmagem
- Discos, Fitas, CD's E DVD's
- Som
- TV e Vídeo
- Games

5.9 Diversos

5.2 Educação e Ensino

Aulas Particulares

ENSINA-SE REFORÇO-Escolar da alfabetização ao 9º ano c/ Lavínia. F: 3224-3024/9952-7173

Cursos e Escolas

FOTOGRAFIA - Curso intensivo p/iniciantes. F: 3211-5436

5.3 Moda, Vestuario e Beleza

Massagem terapêutica

PROMOÇÃO ESPECIAL- Massagens relaxantes. F:8807-9385

MASSAGEM - relaxante e antistress. F:3082-9814/8825-7795

Ótica

RELOJOARIA ÓTICA 40 GRAUS - Tudo em ótica c/30% desconto a vista. F:3272-6054

5.5 Saúde

Plano de Saúde

CONCESSIONÁRIA SHAMAR - consultória Planos Saude AMIL/MEDMAIS.3082-8484/3201-1030

5. Saúde

DISK SAÚDE - Carência zero p/ consultas e exames simples. odontologia básica gratuita e desconto p/ planos família. Melhores informações. 3223-7118.

INTERPLANOSSAÚDE HAPVIDA - De 0 a 18 anos R$ 29,67. De 19 a 23 anos R$ 43,89. De 24 a 28 anos R$ 50,57. De 29 a 33 anos R$ 58,98. De 34 a 38 anos R$ 60,56. De 39 a 43 anos R$ 72,41. De 44 a 48 anos R$ 74,18. De 49 a 53 anos R$ 178,02. De 54 a 58 anos R$ 178,02. F 3082-1461/9408-8863

INTERPLANOSSAÚDE MEDMAIS - De 0 a 18 anos R$ 68,08. De 19 a 23 anos R$ 79,66. De 24 a 28 anos R$ 82,91. De 29 a 33 anos R$ 94,63. De 34 a 38 anos R$ 97,64. De 39 a 43 anos R$ 120,97. De 44 a 48 anos R$ 166,79. De 49 a 53 anos R$ 238,86. De 54 a 58 anos R$ 281,84. A partir de 59 anos R$ 408,48. Ligue:3082-1461/9408-8863

Produtos e Equipamentos

VENDE-SE - 01 CADEIRA ODONTOLÓGICA + equipo + Mocro. F:9976-2464/3608-4356

Terapias

CURA ESPIRITUAL - SHAMBALA (84) 9174-8348

5.6 Serviços Para o Lar

Eletrodomésticos e Utensílio

COMPRO - Eletrodoméstico. Pago melhor preço. F:3091-7858

VENDE-SE - Um Balcão Frios ou troco p/Freezer.Tr.3211-9083.

VENDE-SE - Mesa c/ 08 cadeiras, balcão e 01 bar. Falar c/ RUBEM. F:3231-6181

Entrega Em Domicilio

FONTE PURA - A melhor água do RN. F 3234-4192/3643-1530

Serviços de Mensagens

AFETO MENSAGENS- Cestas e Flores. F:3662-3166

LOVE MENSAGENS - Onde seu coração fala mais alto.3208-4656

PARAÍSO MENSAGENS - Cestas e Flores. F: 3205-1120

D & R MENSAGENS -Cestas e Flores F: 3605-0509

K&V MENSAGENS-Cestas flores e mensag ao vivo.Grande promoção p/Dia das Mães.3214-2389/8874-2389/3661-7001

TELEMENSAGEM 2 CORAÇÕES -Cestas Div. 24hs. 02 mensagem ganha 1 grátis 3202-5880

Diversos

VENDO 20 AR CONDICIONADOS - Tratar: 9424-0536.

ENGENHARIA DAS FLORES-flores e decorações.F.3082-7333

5.7 Serviços Profissionais

Advocacia

ADVOGADOS - Todas as causas 3222-5070.

Contador

IMP.DE RENDA-Via internet R$ 20,00 F:3608-0772/9929-7276

JR CONTABILIDADE - Serviços e acessórias em geral. F: 3205-9814/9966-9556.

Detetives

DETETIVE FALCÃO/REG. 0002 - Sigilo absoluto. F: 3081-3904

DETETIVE SANTOS-Investigações em geral, ética,segurança e sigilo. F:3662-5145/9969-4544

Especializados

CONSERTO FAX - Qualquer modelo ou marca.F:3091-0728

METALURGICA ALUMINARTE LTDA - Fabricamos e vendemos portão eletrônico, cerca elétrica, esquadria de alumínio, ferro e outros. F:3208-5551/9181-1083

APLICAÇÃO DE SINTÉTICO - em Piso Madeira e Aplicação de Cera. F: 3606-0007 / 9969-0744

CONSERTA-SE - Máquina de lavar roupa, louça, geladeira e fogão. F:3605-5578/ 9461-2791.

Mudança

FRETES/MUDANÇAS-Natal,Recife,outros 9444-6812/8838-5081

FRETES E MUDANÇAS -F: 3618-1053/8886-9751/9148-1747

5.8 Som e Imagem

Fotografia e Filmagem

GRAÇA FOTO E VÍDEO - VHS e DVD. F:3223-5137/9949-0591

6 NEGÓCIOS E OPORTUNIDADES

6.1 Agropecuária
- Animais
- Máquinas e Implementos
- Mudas e Sementes
- Serviços e Produtos

6.2 Comunicados, Recados e Editais
- Achados e Perdidos
- Convocações
- Editais e Avisos
- Místicos
- Religiosos
- Recados

6.3 Informática
- Compudadores
- Cursos
- Copiadoras
- Home Page
- Impressoras
- Internet
- Notebook
- Palm Top
- Periféricos
- Software
- Suporte Técnico
- Suprimentos

6.4 Oportunidade
- Dinheiro e Crédito
- Negócios

6.5 Telecomunicações
- Acessórios
- Celular
- Aparelhos
- Serviços

6.6 Turismo
- Abadás
- Bares e Restaurantes
- Guias
- Passeios
- Excursões
- Festas
- Hotéis e Pousadas

6.7 Indústria
- Maquinas e Equipamentos
- Serviços e Manutenção

6.8 Sexy Shop
- Acompanhantes
- Lojas
- Motel

6.1 Agropecuária

Animais

MANGALARGA MARCHADOR-Vende-se ÉGUAS de sela com prenez confirmada. Cavalos castrados de sela e POTROS futuros garanhões. Tr. 9983-2322 - www.harasaguaboa.com.br

VENDE-SE NOVILHA MESTICA-de HOLANDESSA e Ovelha Santa Inês F: 9164-2212

6.2 Comunicados, Recados e Editais

Editais e Avisos

CONVITE DE VOLTA AO TRABALHO - A Empresa CHL REPRESENTAÇÕES LTDA, CNPJ nº 05.201.896/0001-90, situada na Rua José Pereira de Macêdo, 326 - Vale do Sol - Parnamirim/RN, convoca o Sr. LUCIVANDO DA SILVA MASCENA, portador da CTPS nº 78208 - Série 002-0/PB, a retornar ao local de trabalho no prazo máximo de 72 horas, a partir da publicação deste, o não comparecimento acarretará em ABANDONO DE EMPREGO de acordo com o art. 482 da CLT. Parnamirim/RN, 24.04.08.

Místicos

SILVIO DE EXÚ - Chegado diretamente de Fortaleza CE. Jogo de Cartas, Búzios e Consultas com Orixás. F: 3211-3422

MÃE NEIDE - Jogos de búzios, trabalhos amorosos e limpezas espirituais.3814-2781/8893-2397

6.4 Oportunidade

Dinheiro e Crédito

RESTRIÇÕES NO CCF? RESOLVO - F. 9404-4647

Negócios

VDO PONTO DE RESTAURANTE -c/intalações.8849-9024

VENDO LOJA-De Confecções c/ instalações completa e c/roupas, med 10x6. Interessados pode nos procurar p/revendas. R$ 5.500,00 aceito proposta. Tr. 9928-7319/9969-7443 c/Juciara

6.6 Turismo

Hotéis e Pousadas

ALUGA-SE SUITES- Mensal. Pousada Areia Preta 3202-2224

5.8 Sexy Shop

Acompanhantes

"JULIANA" - F. 9985-3204

LOIRA COMPLETA- 8848-6174.

AVA- Erótica, tântrica com local. CLINICA GERAL. F: 9168-6458 horário das 06h00 às 20h00

ALINE LOIRINHA- 9924-5211

MARCELA-Fç td.prom.8855-2512

KAUÃ - Total. F: 8894-6142

NEGÃO -Só mulheres 9119-5103



ANÚNCIOS QUE DISCRIMINEM

NÃO É LEGAL

Art. 373-A. Ressalvadas as disposições legais destinadas a corrigir as distorções que afetam o acesso da mulher ao mercado de trabalho e certas especificidades estabelecidas nos acordos trabalhistas, é vedado:

I- Publicar ou fazer publicar anúncio de emprego no qual haja referência ao sexo, à idade, à cor ou situação familiar, salvo quando a natureza da atividade a ser exercida, pública e notoriamente, assim exigir; (Artigo 373-A, inciso I, da CLT)

Art. 1º. Fica proibida a adoção de qualquer prática discriminatória e limitativa para efeito de acesso a relação de emprego, ou sua manutenção, por motivo de sexo, origem, raça, cor, estado civil, situação familiar ou idade, ressalvadas, neste caso, as hipóteses de proteção ao menor previstas no inciso XXXIII, do art. 7º da Constituição

ANO: 02 | EDIÇÃO: 26

ColunAutos

Coluna Semanal do SindiReve

Quando a chuva é um problema



Como se fosse pouco os problemas enfrentados diariamente pelos motoristas, buracos, congestionamentos, ruas mal sinalizadas, eis que surge mais um, os alagamentos, causados pelas fortes chuvas que tem castigado o nordeste brasileiro.

Este fenômeno da natureza não afeta somente as casas e ruas em bairros da periferia. É cada vez mais natural a ocorrência de alagamentos nas regiões consideradas nobres. E estas enchentes não afetam apenas as casas e comercio, atingem e danificam também os carros.

As chuvas que caíram em Natal esta semana bateram recordes, a de quarta-feira (23/04) especificamente, foi considerada a maior em dez anos, com 105 milímetros.

Água que pode causar sérios danos aos veículos. Felizmente já surgiram oficinas especializadas para este tipo de serviço. Se você teve o seu carro alagado não se desespere, dependendo do ocorrido, o custo pode não ser alto assim.

Normalmente a reparação envolve a troca de filtro, lavagem de carpete e parte externa do carro. De dois a três dias seu carro fica pronto. Em alguns casos há a necessidade de lavagem dos bancos, ou até troca de alguns componentes elétricos, desde que esta área tenha sido também afetada.

Em situações mais drásticas, quando o motor é totalmente coberto pela água, o custo pode ser assustador, mas aí entra a cobertura por parte da seguradora.

De toda forma, o melhor é evitar os locais alagados, desviando por caminhos onde a água estiver mais baixa, a não ser que seu carro tenha Snorkel. Mas tudo passa, até a chuva.

DICIONÁRIO DO CARRO

Caixa de direção - Compartimento onde se encontram os componentes que transmitem os comandos do volante para as rodas.

SindiReve
SINDICATO DOS REVENDEDORES DE VEÍCULOS DO RN

EXPEDIENTE:
Presidente: Moisés Nascimento
Vice-Presidente: Júlio Maia
Jornalista: Gustavo Sales (DRT: 967/RN)

R. Pres. Quaresma, 700 | Sl 01 | Alecrim | Natal/RN
sindireve@sindireve.com.br | Fone: (84) 3213 6764 | Fax: (84) 3223 8090

USE ESTA ARMA CONTRA O CRIME E A VIOLÊNCIA.

DENUNCIE.

A LIGAÇÃO É GRATUITA E A SUA IDENTIDADE NÃO SERÁ REVELADA.

DISQUE DENÚNCIA 0800-84-29-99

DELEGACIA DE TOXICOS 3232.1554

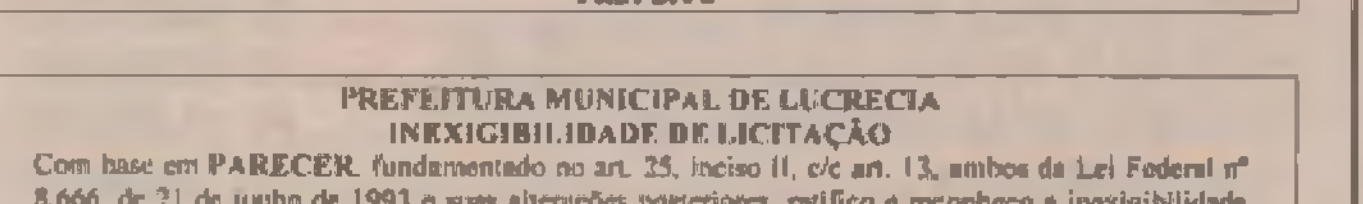

14637

PREFEITURA MUNICIPAL DE SÃO BENTO DO NORTE
INEXIGIBILIDADE DE LICITAÇÃO

Com base em **PARECER**, fundamentado no art. 25, inciso II, c/c art. 13, ambos da Lei Federal nº 8.666, de 21 de junho de 1993 e suas alterações posteriores, ratifico e reconheço a inexigibilidade de licitação para contratação de Escritório de Advocacia para RECUPERAR CRÉDITOS TRIBUTARIOS vinculados ao IMPOSTO SOBRE SERVIÇOS DE QUALQUER NATUREZA - ISQN tendo como fato gerador serviços prestados por instituições bancárias, financeiras e afins envolvendo veiculos automotores através das sociedades de advogados **GUST ROB MONT TOR e ÂNG CRIST FER STOS MONT TOR - MONTENEGRO & FERREIRA ADVOGADOS ASSOCIADOS** - *CNPJ nº 01.285.437/0001-81 e MG* - **MORAES GUERRA ADVOCACIA E CONSULTORIA S/C** - CNPJ nº 05.309.556/0001-88.

São Bento do Norte/RN, 22 de abril de 2008

MUNICIPIO DE SÃO BENTO DO NORTE - ESTADO DO RIO GRANDE DO NORTE
GERALDO DE ASSUNÇÃO PEREIRA
PREFEITO

PREFEITURA MUNICIPAL DE LUCRECIA
INEXIGIBILIDADE DE LICITAÇÃO

Com base em **PARECER**, fundamentado no art. 25, inciso II, c/c art. 13, ambos da Lei Federal nº 8.666, de 21 de junho de 1993 e suas alterações posteriores, ratifico e reconheço a inexigibilidade de licitação para contratação de Escritório de Advocacia para RECUPERAR CRÉDITOS TRIBUTÁRIOS vinculados ao IMPOSTO SOBRE SERVIÇOS DE QUALQUER NATUREZA - ISQN tendo como fato gerador serviços prestados por instituições bancárias, financeiras e afins envolvendo veiculos automotores através das sociedades de advogados **GUST ROB MONT TOR e ÂNG CRIST FER STOS MONT TOR - MONTENEGRO & FERREIRA ADVOGADOS ASSOCIADOS** - CNPJ nº 01.285.437/0001-81.

Lucrecia, 18 de Abril de 2008(dois mil e oito).

MUNICÍPIO DE LUCRECIA - ESTADO DE RIO GRANDE DO NORTE
SEVERINO DANTAS DA SILVA
PREFEITO

EXPLORAÇÃO SEXUAL DE CRIANCAS E ADOLESCENTES É CRIME.

DISQUE DENÚNCIA
0800 84 2999

9765

ANUNCIE: 4009-0200

24V

RIBEIRA NATAL GANHA NOVO ESPAÇO PARA CULTUAR SAMBA E CHORINHO
MUITO, CAPA

SÁBADO

CAMPANHA BRASIL REGISTRA MEIO MILHÃO DE ABORTOS POR ANO, DIZ DEPUTADO
CIDADES, 5

NESTA EDIÇÃO

OPINIÃO	2
POLÍTICA	3
GERAL	6 E 7
CIDADES	1 A 8
ECONOMIA/ESPORTES	1 A 4
MUITO	1 A 4
CLASSIFICADOS	8 PÁGINAS
TOTAL	32 PÁGINAS

R$ 1,50

NATAL, 26 DE ABRIL DE 2008

DIÁRIO DE NATAL

FUNDADOR: ASSIS CHATEAUBRIAND
ANO LXVIII - NÚMERO 2356

PRÊMIO AYRTON SENNA
1999 - 2000 - 2001

Natal registra 456 casos de dengue em uma semana

MONITORAMENTO FEITO PELA SECRETARIA MUNICIPAL DE SAÚDE CONTABILIZA NOVOS 456 CASOS DE DENGUE EM APENAS UMA SEMANA; AGORA, SÃO 4.414 CASOS NOTIFICADOS EM 2008

CIDADES, CAPA E 3

amanhã em O POTI



• Muita gente que mantem o peso adequado pode esconder, sem saber, a tal gordura corporal. Assim, fica ainda mais sujeita a problemas de saúde

EXCLUSIVO

Presidente Lula fala aos Associados

O presidente Luiz Inácio Lula da Silva falou sobre política, sucessão e sobre alguns dos assuntos de economia que têm tomado o noticiário.



• A atriz Marjorie Estiano, a Maria Paula, de "Duas Caras", integra um perfil em alta nas telenovelas brasileiras: a das "mocinhas" da nova geração.

RODA VIVA

Governo socorre pescadores antes dos desempregados na lavoura e carcinicultura do Baixo Açu

OPINIÃO, 2





D'Luca/DN

Passageiros foram obrigados a atravessar a pé a Ponte de Igapó depois que um acidente envolvendo quatro veículos provocou engarrafamento no local

ACIDENTE E LENTIDÃO NA PONTE DE IGAPÓ

Um acidente que envolveu quatro veículos ontem à tarde na ponte de Igapó voltou a provocar engarrafamento. A fila de carros e ônibus ia da ponte até o Nordestão do conjunto Igapó. Houve transtornos e muita reclamação, principalmente em função da demora dos órgãos de trânsito para sinalizar a área. CIDADES, 6

Governadora endossa as articulações de Carlos

A governadora Wilma de Faria confirmou ontem estar agindo em sintonia com o prefeito de Natal, Carlos Eduardo, nas articulações para consolidar uma aliança como PMDB e PT. Segundo ela, Carlos recebeu chancela para negociações. POLÍTICA, 3

Propostas para estudo do aeroporto serão abertas

As propostas de empresas interessadas em realizar o estudo de viabilidade técnica, econômica e ambiental do aeroporto de São Gonçalo serão abertas na próxima quarta-feira, no BNDES, no Rio de Janeiro. ECONOMIA, CAPA

Ingressos para final começam a ser vendidos

ESPORTES, CAPA

Governo vai implantar centro de tecnologia

ECONOMIA, CAPA


Prefeitura investe para melhorar conhecimento
Os prejuízos causados pela cheia do Piranhas
Ateus amadores terão mais espaços

MUNICÍPIOS

Prefeitura de Afonso Bezerra amplia programa de educação de jovens e adultos; em Pedro Avelino, prefeitura anuncia a construção de mais duas quadras poliesportivas. CIDADES, 7

Frankie Marcone/DN



Família de Maria Aparecida (centro), com doze pessoas, perdeu barraco depois das chuvas de quarta-feira

CENTRO DESPORTIVO VIRA TETO PARA DESABRIGADOS

O Centro Desportivo do Santarém, Zona Norte, virou abrigo para a família da dona de casa Maria Aparecida Silva, 36 anos. O barraco em que morava, no loteamento Nova República, caiu com as chuvas de quarta-feira Prefeitura promete nova casa. CIDADES, 4

EDITORIAL

A nova etapa do aeroporto

OPINIÃO, 2



PRÊMIO CULTURAL

EMPRESÁRIO JOSÉ LINO DA SILVA DESTACA PRÊMIO DO DIÁRIO DE NATAL COMO INCENTIVO PARA CULTURA DO RIO GRANDE DO NORTE

CIDADES, 8



4º PRÊMIO CULTURAL DIÁRIO DE NATAL
O mais cobiçado prêmio artístico da nossa terra

Pra você, quem deve receber o prêmio de artista do ano?
Nome do artista: _____

Recorte o cupom e deposite até o dia 12 de Maio em uma das urnas nos seguintes locais: Lojas do Nordestão (Alecrim, Lagoa Nova, Cidade Jardim, Santa Catarina) Shoppings (Praia Shopping , Natal Shopping Center, Natal Norte Shopping).

DIÁRIO DE NATAL
RádioPoti
ASSOCIADOS

01

vôo

Agora que se anuncia para a próxima quarta-feira, dia 30, na sede do BNDES, no Rio de Janeiro, a abertura das propostas das empresas interessadas em realizar o estudo de viabilidade do aeroporto de São Gonçalo do Amarante, espera-se que, finalmente, o projeto ganhe mais celeridade. Bem verdade que algo vem sendo feito no local, com a instalação das pistas de pouso e decolagem, mas o sentimento geral é de que a obra, pelo porte e pela importância que terá para o RN, deveria estar bem mais avançada. Como os especialistas e aqueles que acompanham de perto o processo de construção desse grande aeroporto vêm dizendo que a abertura dessas propostas pode representar, enfim, o aumento no ritmo de construção, resta torcer e, enfim, aguardar que, de fato, esse sonho ganhe força e saia finalmente do papel.

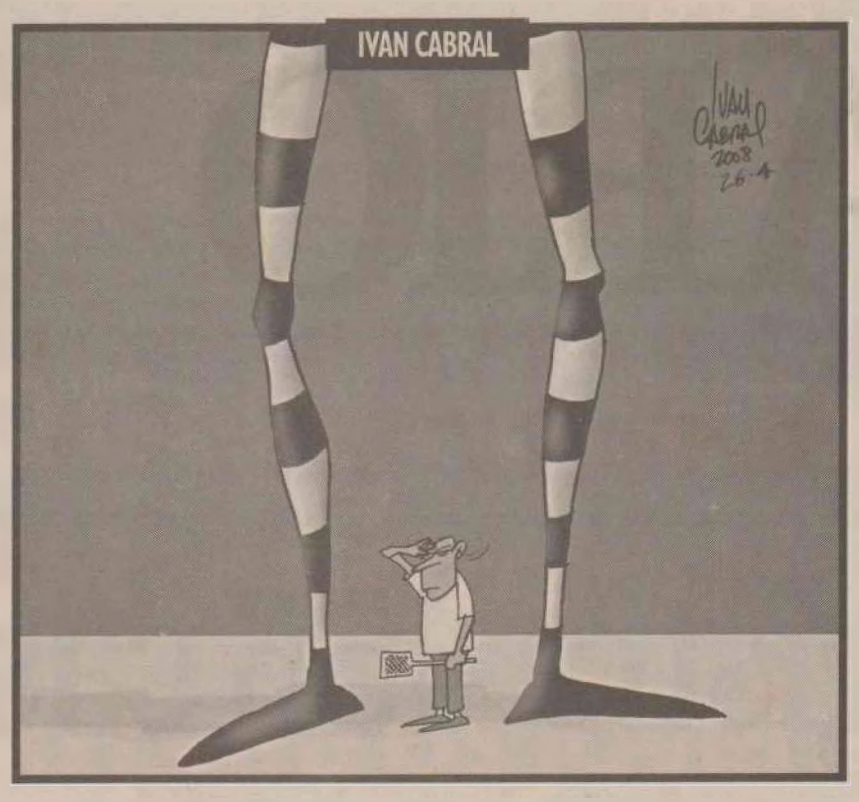

demora

Não somente porque dificultou o trânsito e obrigou centenas de passageiros a atravessar o trecho a pé, o acidente de ontem na ponte de Igapó provocou uma balbúrdia na Zona Norte porque as autoridades que mais são aguardadas em "eventos" como esse demoraram a aparecer. É injustificado que a STTU e a Polícia Militar ainda não tenham uma estragégia pronta para ser deflagrada sempre que ocorrer um acidente naquele trecho. É sabido por todos, há vários anos, que qualquer abalroamento por ali corre o sério risco de provocar um engarrafamento sem fim, como o verificado ontem, quando quatro veículos, entre eles dois caminhões, se chocaram. A falta de policiais para orientar o trânsito caótico que se instalou ali é um desrespeito a milhares de natalenses que, nos ônibus ou em seus carros, sofreram com a demora.

roda viva



CASSIANO ARRUDA CÂMARA

rodaviva@diariodenatal.com.br

OPÇÃO DE GOVERNO

Na sua estada em Brasília, a governadora Wilma de Faria levou ao Ministério do Trabalho, como reivindicação do Rio Grande do Norte, o pagamento do "seguro desemprego" aos pescadores do Assu.

O Governo sensibilizou-se com uma das raras categorias profissionais que não foram prejudicadas pelas enchentes. Pelo contrário. Todos sabem que quando chove a pesca se torna abundante em todos os rios, lagos e açudes.

Enquanto isso os empregados nas empresas de carcinicultura e fruticultura irrigada continuam esperando um refresco.

SEM ACORDO

A coluna Panorama Político, registrou, ontem, no jornal *O Globo*: "O Presidente do Senado, Garibaldi Alves e a governadora Wilma de Faria não chegaram a acordo sobre as eleições de Natal. Ele quer apoiar Virgínia Ferreira (PT) e Wilma, o deputado federal Rogério Marinho (PSB)."

LEI DA CARROÇA



O prefeito Carlos Eduardo sancionou a Lei nº 5.862 que proíbe a circulação de veículos de tração animal, sem a licença da STTU.

As licenças deverão ser renovadas a cada 12 meses observando-se as condições do veículos e do animal (atestado de sanidade do Centro de Zoonose).

Para circularem em Natal as carroças de tração animal deverão contar com quatro equipamentos de segurança: 1 – Freio manual; 2 – Buzina; 3 – Olho de gato fluorescente nas laterais e na parte traseira; e 4 – Varão duplo.

DUPLA HOMENAGEM

Além da Medalha do Mérito Maria do Céu Fernandes para a senadora Rosalba Ciarlini, a Assembléia Legislativa também homenageou, na manhã de ontem o seu ex-Presidente, Carlos Augusto Rosado, marido da Senadora, com a Medalha do Mérito Legislativo. Também por iniciativa do deputado Leonardo Nogueira.

Papel do estado

Mesmo acusada de ineficiente e pesada, a estrutura governamental do nosso Rio Grande do Norte ainda apresenta enormes claros em setores vitais para o seu funcionamento.

A questão da falta de delegados de Polícia é antiga. Tem quase 20 anos, desde quando foi aprovada uma Lei restringindo o seu exercício a detentores do diploma de Direito.

Agora, quando a Corregedoria da Justiça tenta identificar razões para o ritmo lento do andamento de alguns processos, descobre-se que várias Comarcas estão travadas pela inexistência de promotores.

VAGAS
Juiz
Promotor
Delegado

Sem falar na falta de juízes, que é reclamada por setores do Judiciário, quando se coloca a celeridade em discussão.

Como esperar que o estado cumpra o seu papel sem contar com agentes no número suficiente para atender as demandas.

O mais grave é que os gestores públicos parecem pouco preocupados com esse tipo de problema. Não há registro de um candidato a governador que tenha incluído nas suas preocupações, a necessidade de criação de mais lugares para juízes, promotores ou delegados de Polícia.

Como são cargos localizados no alto da pirâmide funcional do estado, fica mais conveniente esquecer o problema, na esperança da sobra de recursos para serem aplicados em obras.

Enquanto isso o problema vai aumentando e o estado se mostrando sem meios para exercer o seu papel.

> "TEM USINA COMPRANDO LEITE NA CIDADE DE GARANHUNS, PERNAMBUCO, E PAGANDO UM PREÇO MELHOR DO QUE PAGAM AO PRODUTOR POTIGUAR SOB AS BÊNÇÃOS DO GOVERNO DO ESTADO".



Do presidente da Anorc, José Bezerra Júnior, denunciando – mais uma vez – descaminho no Programa do Leite.

PERIGO NO VALE

Os aparecimentos de casos de erosão na parede de piçarra da Barragem Armando Ribeiro Gonçalves, constatados depois das últimas chuvas, preocupa os moradores do Baixo Vale do Assu, mas a administração do DNOCS classifica como "normal" este tipo de ocorrência.

O problema é que a barragem está na sua capacidade máxima com 2,4 bilhões de metros cúbicos d'água.

HABEMUS ÍNDIOS

A audiência pública realizada na Assembléia Legislativa para discutir a questão indígena no Rio Grande do Norte conseguiu enorme progresso. Trouxe da Paraíba remanescentes da tribo dos "Potiguaras" (agora só falta eles requererem a transformação do RN numa colônia deles) e identificou no Assu um grupo de "Caboclos".

O pessoal do Carnaval, em nome da autenticidade, vem sendo segregado nessa campanha.

CIDADE DA CIÊNCIA

O projeto da "Cidade da Ciência" da professora Isaura Amélia Rosado, que pretende dar a Natal o seu primeiro planetário, e estava em posição de ponto morto, ganha novo sopro de vida com a passagem do ministro Sérgio Rezende por Natal. Ele firmou convênio de R$ 2 milhões para aquisição do equipamento da Cidade da Ciência.

ESTAÇÃO DE TRANSFERÊNCIA

A Prefeitura inaugura, hoje, a Estação de Transferência da Ribeira, determinando o encerramento, no dia de hoje, da linha de ônibus circular Ribeira/Rocas.

MONUMENTO VIVO

Humberto Pignataro festeja, hoje, o seu 80º aniversário com uma missa de ação de graças às 19.30 hs na igreja matriz de Bom Jesus das Dores, na Ribeira, e recepção no Salão Paroquial. Humberto foi presidente do América, na época da construção da sede (então chamada de "babilônia") da avenida Rodrigues Alves.

SEGUNDA ETAPA



Comemorando os 80 anos do Aéro Clube, o seu Centro Hípico, comandado por Ernani Melo, promove, na manhã de hoje, a segunda etapa do Campeonato Hípico Estadual, com direito a homenagem a quatro ex-presidentes do clube.

CULTURA NO TREM

Numa promoção da Sociedade de Poetas Vivos, hoje tem a terceira edição do projeto "Cultura no Trem", com início previsto para as oito da matina, na estação ferroviária da Ribeira. Hoje com recital de poesia, música ao vivo, coco de embolada e literatura de cordel.

VOLUNTÁRIOS NO RIO

Para celebrar o Dia Global do Voluntariado Jovem um grupo de 400 estudantes da UnP participa no dia de hoje do Mutirão de Limpeza do rio Potengi. A ação será iniciada às 7.30 hs, na rampa da antiga balsa Santos Reis/Redinha.

MODELO PERNAMBUCANO

O deputado Rogério Marinho não tem feito segredo de que o projeto da "Metropóle Digital" que ele está lançando como carro-chefe de sua campanha para Prefeito de Natal, foi inspirado no projeto do "Porto Digital", do Recife.

Z · U · M · Z · U · M

▼ **Garibaldi Alves participa de encontros do PMDB, hoje, em São João do Sabugi, Parelhas e Angicos.**

▼ **O Ministério da Saúde inicia, hoje, a vacinação contra a gripe para os idosos.**

▼ **Na Expoleilão, no Parque de Parnamirim, hoje é dia do Leilão das Águas, com 45 lotes de bovinos puros.**

▼ **Os camaradas do PC do B participam, hoje, no Hotel Monza, do Seminário Eleitoral Estadual.**

▼ **Lembrando o Mahatma Gandhi, Toinho Silveira iniciou, ontem, as comemorações pelos seus 33 anos de colunismo social.**

▼ **O médico José Gurgel reuniu 60 colegas num jantar que marcou o lançamento de sua candidatura a Presidente da Associação Médica.**

▼ **Estudantes do Colégio Contemporâneo promovem, hoje, no cruzamento da Salgado Filho com Amintas Barros, uma blitz contra a Dengue.**

▼ **A Sociedade de Cardiologia comemora, hoje, o Dia Nacional de Combate à Hipertensão Arterial.**

▼ **Cirleide Andrade se apresenta, hoje, no Praia Shopping, na programação dos 50 anos da Bossa Nova.**

▼ **Flávio Resende desenvolve, hoje, o projeto "Cultura do Bem", voltado para os jovens do bairro de Mãe Luísa.**

▼ **O Curso de Fonoaudiologia da UnP realiza programação, hoje, no Bosque das Mangueiras para marcar o Dia da Saúde Vocal.**

▼ **A revista *Papangu*, editada em Mossoró, chega as bancas com o seus número 50.**

DIÁRIO DE NATAL
80 anos ASSOCIADOS

Propriedade da Editora O Diário S.A.
Av. Deodoro, 245 - Petrópolis - Natal (RN) - Cep 59 020-600
E-mail: redacao@diariodenatal.com.br

DIRETOR PRESIDENTE
Gladstone Vieira Belo

DIRETOR GERAL
Albimar Furtado

DIRETOR DE REDAÇÃO
Osair Vasconcelos

DIRETOR EXECUTIVO - OPERACIONAL
Jorge Freitas

PABX	fone	(0xx84) 4009-0166
REDAÇÃO	fone	(0xx84) 4009-0150
	fax	(0xx84) 4009-0243
DIRETORIA GERAL	fone/fax	(0xx84) 4009-0162
CIRCULAÇÃO	fone	(0xx84) 4009-0229
SUCURSAL SÃO PAULO (Comercial)		
Rua Funchal, 411 Cj 22 - Vila Olímpica - 04.551-060 SP		
	fone	(0xx11) 3045-4921
SUCURSAL RIO DE JANEIRO (Comercial)		
Rua do Livramento, 189 8º andar SL 24 - Saúde - 20.211-191 Rio de Janeiro/RJ		
	fone	(0xx21 2253-1945
SA PUBLICIDADE E REPRESENTAÇÕES LTDA		
SCN QD 01 ED America Office Tower sls. 701/704 Asa Norte - Brasília/DF		
	fone	(0xx61) 3201-0071

SERVIÇOS JORNALÍSTICOS
Agência Meridional e Agência Folha

ANJ ASSOCIAÇÃO NACIONAL DE JORNAIS

MARKETING	4009-0181
ADMINISTRAÇÃO	4009-0166
ATENDIMENTO	
ASSINANTE Capital	4009-0220
Interior	4009-0220
COMERCIAL	4009-0172 / 4009-0173
CLASSIFICADOS	4009-0200
BALCÃO DE ANUNCIOS: Av. Deodoro da Fonseca, 245 - Petrópolis	
VENDA AVULSA	
Telefone	4009-0236
Rio Grande do Norte	R$ 1,50
Outros Estados	R$ 3,30

Somos Filiados ao Instituto Verificador de Circulação IVC

PONTO DE VISTA

AGNELO ALVES – JORNALISTA

Fico em Parnamirim, sim

O panorama político está sugestivo de uma vista mais além da amplidão do horizonte. Exercito o direito de calar que me assegura o estatuto constitucional. Se neste canto de página sou jornalista, para os colegas de profissão, ainda sou personagem do enredo. Prefiro me instalar num barco qualquer e singrar por mares conhecidos ou mesmo, se for o caso, e também por mares que costumo apenas contemplar, sem riscos para quem não sabe nadar. Ou simplesmente, prefere não arriscar.

Sabem os que me conhecem que tenho um fascínio especial pelo Rio de Janeiro, cujo chão palmilhei como se estivesse beijando. Foi no tempo do que os historiadores chamam de "anos dourados". Como adjetivo, talvez, talvez, talvez. Prefiro lembrar como os anos politicamente ricos de Carlos Lacerda, o talento, o orador pregador, o jornalista convincente, o arrebatador de ódios e de paixões, o poeta, o prosador. Um marco no calendário brasileiro. Os anos de JK, o mineiro realizador, o político pessedista, o presidente construtor, o obreiro, o transformador de sonhos em realidade de pedra e cal.

O tempo do samba como expressão musical. Lacerda compondo. JK dançando. Lacerda capaz de, no fragor da luta, arranjar tempo para escrever sobre flores que cultivava fazendo-as admiradas pelos que fossem capazes de sentir seu cheiro ou contemplar, maravilhados, sua beleza em cores e formas diversas. JK, no tijolo que argamassava na construção de Brasília, no movimento para levantar o Óros, o açude símbolo da água nordestina, no matraqueado da indústria automobilística que fazia nascer nas terras brasileiras, mas com tempo para solfejar a "bossa nova" de que Nara Leão interpretava, o piano, o encontro afetuoso com amigos e amigas.

Não faltavam os espinhos nas rosas de Carlos Lacerda, cravando-os nos adversários. Não faltava matreirice no pessedista realizador de JK, driblando a "banda de música" de bacharelados políticos da UDN, que não conseguiam entretanto, como contê-lo no ímpeto realizador, enfrentado os espinhos colocados por Lacerda, alguns fazendo sangrar o seu corpo e talvez, quem sabe, quem sabe, quem sabe, a sua alma, mas mostrando sempre o semblante risonho, generoso, simpático, típico do amigo que todos nós desejamos, confiável, alegre, bom como companheiro.

Falo sobre o mundanismo? Como fazê-lo, se antes Antônio Maria desperdiçava a saúde, mas vivendo a vida que queria, interpretando um personagem que era ele mesmo? Ou um Rubem Braga, mestre dos mestres, introspectivo na sua maneira de viver, mas com um poder de criar um estado próprio para cantar a vida? Não uso a saudade como emoção. Possivelmente a use como passageira ao meu lado, partilhando a lembrança do passado, mas achando bom viver os tempos de hoje, sonhando com otimismo os tempos do futuro, o amanhã, a próxima semana, o próximo mês, o próximo ano, o futuro. Acordei.

Fico em Parnamirim, sim.

TREMOR DE TERRA — Tromba d'água em Natal. Tremor de terra em São Paulo. Abalo sísmico no mar. Alguém previu? Alguém se previniu? Quem? Onde? Foi na mesma faixa de tempo. Sinal dos tempos? Pelo sinal da santa cruz...

A amadurae as prestações

BRUNO PERON LOUREIRO – BACHAREL EM RELAÇÕES INTERNACIONAIS

Nesta ocasião, tive vontade de escrever sobre os indivíduos que querem tirar proveito financeiro do governo, ou já o fazem, e a paralela falta de compreensão acerca deste aparato burocrático e ator social que é o único que tem a obrigação de zelar pelo coletivo.

Sei que a lista é ampla, mas me detenho àqueles que entraram na Justiça com pedido de indenização por terem sofrido perseguição, restrição de direitos e perda de emprego no período militar (1964-1985). Algumas destas pessoas foram vítimas do anacronismo sofrido por nossa política, que freou por mais de duas décadas a vontade do povo, enquanto outras são apenas parentes das vítimas e buscam, por isso, um pedaço do bolo já que muitos estão saboreando dele. Os dois tipos principais de indenização são as pensões mensais vitalícias e o pagamento em prestação única.

Embora eu reconheça que os danos neste período são grandes e intoleráveis, a indenização pelo que se sofreu no regime militar, contudo, não tem caráter transformador, pois visa somente embolsar dinheiro com base numa situação que, a cada dia, torna-se mais distante para os cidadãos brasileiros. A Justiça deveria negar este pedido, que está fundamentado na Lei 10.559/2002, com ressalva para a necessidade de reformar a legislação. E, se o fizer, estará agindo a favor do bem comum, pois o país está num momento em que precisa ajustar as desigualdades e reduzir a pobreza.

Situação completamente diferente foram as indenizações pedidas pelos familiares das vítimas do acidente aéreo da TAM, ocorrido em 17 de julho de 2007, que se manifestaram nas ruas e nos meios de comunicação contra a possível negligência da empresa e, dentro do contexto, o caos do controle de tráfego aéreo no país, que estava mantendo os passageiros em horas longas de espera quando o vôo não era cancelado. Esta indenização por danos materiais e morais atinge uma entidade privada e serve como pressão para que esta situação não volte a ocorrer.

O Estado brasileiro, durante o regime militar, não se constituiu com o apoio da maioria da população justamente por esta ter tido seus direitos restringidos, portanto o aparato burocrático, que hoje é democrático e caminha na direção do fortalecimento de suas instituições, não tem obrigação nenhuma de pagar indenizações baseadas naquele contexto, uma vez que hoje tem um quadro de representantes políticos majoritariamente renovado e o reconhecimento da população.

Equivocam-se aqueles que vêm no Estado um ente quase empresarial, que lucra e paga salários, pois seu objetivo é reduzir conflitos na sociedade e regulá-la evitando os contratempos e excessos da liberalização, onde nem mesmo as democracias mais sólidas do mundo prescindem dele. Assim, pedir indenizações com este pretexto desvia verbas consideráveis que poderiam ser usadas para melhorar a qualidade de escolas e hospitais.

Não há dinheiro que pague pelo sofrimento de alguns cidadãos brasileiros na ditadura, que é uma mácula na história do país. No entanto, com as indenizações, quem sabe onde esses indivíduos vão aplicar o dinheiro, quase que certamente em benefício próprio, mas isto não vem ao caso descubrir. A questão é a de entender o funcionamento da sociedade brasileira, seu sistema regulatório, suas carências e evitar que o impulso egoísta se alastre na nossa democracia.

Hora da escolha

O presidente da Assembléia, deputado Robinson Faria (PMN), vai ser recebido hoje de manhã pela governadora Wilma de Faria (PSB). O encontro está marcado para as 9h, na residência oficial. O parlamentar vai representando o grupo que lidera, de três partidos - PMN, PP e PTB. Depois dessa conversa, é provável que nos próximos dias ele se posicione sobre o processo eleitoral em Natal.

Nas discussões que teve com os parlamentares que compõem o grupo, Robinson ouviu ponderações que apontam a preferência pelo apoio à candidatura da deputada Micarla de Sousa. Segundo um desses deputados, não é recomendável embarcar na grande aliança que se costura, tendo como principais partidos o PSB, o PMDB e o PT. Seria pouco vantajoso para Robinson, que é um dos postulantes à disputa pelo governo em 2010.

Os "conselhos" dados ao presidente do PMN dizem que, se seguir junto com a aliança governista, estará simplesmente aderindo aos outros projetos semelhantes, numa configuração que fortalece o prefeito Carlos Eduardo Alves (PSB).

Ainda não se sabe se Robinson vai se aliar a Micarla e ao senador José Agripino (DEM), trocando esse projeto pela possibilidade de ter o apoio de Wilma. A conversa de hoje é que vai apontar o melhor caminho.

Espera

A reunião entre PT e PMDB, que aconteceria ontem, foi cancelada a pedido do vereador Hermano Morais. Hermano e o deputado federal Henrique Eduardo Alves (PMDB) disseram que, diante do anúncio do prefeito Carlos Eduardo Alves (PSB) em apoiar um nome do PT, só faz sentido os dois partidos conversarem quando o PMDB tiver deliberado internamente a respeito desse fato novo.

• Segundo o deputado Nélter Queiroz (PMDB), em Jucurutu o candidato a vice do prefeito Júnior Queiroz (PSB) será o presidente da Câmara Municipal, Márcio Soares (PP).

• O parlamentar disse que o nome do vereador já está consolidado no grupo, tendo inclusive o apoio do médico Jares Queiroz (PSB), um dos nomes que chegaram a ser cogitados.

• O Diário Oficial do Estado volta a circular hoje, depois de dois dias sem ser publicado, por causa da inundação do prédio do Departamento Estadual de Imprensa.

• A edição de hoje traz também as publicações que estavam programadas para as edições de quinta e sexta-feira, que não saíram. A versão online estaria disponível a meia noite.

• A Câmara Municipal de Natal concedeu ontem pela primeira vez o título de cidadã natalense a uma servidora da Casa, Esparta Valentim da Costa. Esparta é pernambucana, mora em Natal há 26 anos e trabalha na Câmara há 21.

TENTATIVA

Fábio Cortez/DN



Minutos antes de o senador Garibaldi Alves Filho (PMDB) receber na residência oficial do Senado a governadora Wilma de Faria (PSB) para discutir a possibilidade de aliança entre os dois partidos e mais o PT, Garibaldi recebeu uma ligação da deputada estadual **Micarla de Sousa** (PV) oferecendo a vice ao PMDB. Garibaldi não aceitou.

Interior

Em Natal desde ontem, o presidente do Congresso dá uma pausa nas conversas do processo eleitoral na capital e dedica o dia a eventos do PMDB pelo interior do estado. Pela manhã, vai à convenção do partido em São João do Sabugi e o Encontro Regional do Seridó, em Parelhas. À tarde, vai ao Encontro Regional da Região Central e do Potengi, em Angicos.

Lugar

Por orientação da sua assessoria, durante a coletiva de imprensa com o ministro da Ciência e Tecnologia Sérgio Rezende, ontem de manhã, na Fiern, o deputado federal Rogério Marinho (PSB) trocou de lugar com a secretária estadual de Educação, Ana Cristina Medeiros. Para se sentar ao lado da governadora Wilma de Faria (PSB).

Contador

O ex-secretário de Serviços Urbanos, Raniere Barbosa (PRB), que se desincompatibilizou para ser candidato a vereador, foi homenageado ontem pelo Conselho Regional de Contabilidade, nas comemorações do Dia do Contabilista, 25 de abril. Ele foi um dos convidados do almoço oferecido à categoria no Hotel Barreira Roxa. Raniere é contabilista por formação.

Seminário

O PCdoB vai fazer durante todo o dia de hoje o seu Seminário Eleitoral Estadual, para capacitar dirigentes e pré-candidatos ao pleito de outubro próximo. O evento vai das 9h às 18h, no Hotel Monza. A expectativa dos organizadores é contar com cerca de 200 participantes, da capital e do interior do estado.

ObservatórioDN



IRANILTON MARCOLINO

iranilton@diariodenatal.com.br

ETAPA GOVERNADORA ANUNCIA QUE AGORA PARTIDOS VÃO SE VOLTAR PARA A DISCUSSÃO INTERNA

Wilma endossa o apoio ao PT

FLÁVIA URBANO E JULISKA AZEVEDO
DA EQUIPE DO DIÁRIO DE NATAL

A governadora Wilma de Faria (PSB) endossou o que o prefeito de Natal, Carlos Eduardo Alves (PSB), está fazendo rumo à consolidação de uma aliança que reúna o maior número possível de partidos da base do presidente Lula na capital. Um dia após o prefeito anunciar que irá apoiar um nome do PT para a prefeitura, ela disse que o trabalho de articulação foi deixado sob a condução dele, na condição de presidente municipal do PSB. Wilma disse haver o consenso de união desses partidos - passando por PT, PMDB e PSB - e que, agora, o PSB se volta para a discussão interna, assim como deverá fazer o PMDB.

Cobrada publicamente por vereadores do PSB e pelo próprio deputado federal Rogério Marinho (PSB), pré-candidato do partido à prefeitura de Natal, de que ao longo da sua história nunca tomou qualquer decisão sem ouvir os liderados, a governadora Wilma de Faria disse que o prefeito recebeu a chancela para negociar e também para manter o diálogo com o diretório municipal.

"Eu dediquei esse trabalho ao prefeito Carlos Eduardo, que é o presidente do partido em Natal. Então, toda a relação com os vereadores, com os nossos companheiros do diretório municipal, porque a executiva e o diretório municipal é que deliberam, nós colocamos isso para o prefeito. Realmente, não tem havido tanto diálogo o quanto eles desejavam. Mas tem havido discussões do prefeito com os parlamentares e com algumas pessoas do diretório municipal", disse.

A governadora confirmou que o prefeito está agindo em sintonia com ela. "É. Nós estamos começando uma discussão com o PMDB para unir a base do presidente Lula porque nós chegamos a esse consenso de que era importante. Mas ainda não tem nada definido. As definições acontecerão na medida em que a gente conversar, tanto o PMDB com os seus filiados como o PSB, que é um partido socialista e democrático, conversar com seus filiados", disse. Wilma de Faria disse que a discussão está em andamento e que ainda não existe nada fechado em torno de "decisões finais". Ou seja, o caminho será apoiar o projeto de Carlos Eduardo, mas o trabalho ainda precisa ser concluído dentro do PSB e também do PMDB.

GARIBALDI

O senador Garibaldi Filho (PMDB), liderança que vem conduzindo a outra ponta das negociações, afirmou estar confiante de que a aliança da base de Lula em Natal terá "um desdobramento favorável", levando em conta o entusiasmo com que o prefeito Carlos Eduardo vem conduzindo o processo. Mas destacou que ainda falta o prefeito conversar com o diretório municipal do PMDB, que tem como pré-candidato o vereador Hermano Morais.

"Você há de ponderar comigo que ele já conversou com a governadora, com o PT, mas falta conversar com o PMDB. Por menos formais que sejam as relações, em política nunca se dispensa alguma formalidade. Não é o fato dele se chamar Carlos Eduardo Alves, de eu me chamar Garibaldi Alves e de Henrique se chamar Henrique Alves que está resolvido. Não é um assunto de família, temos que conversar partidariamente, incluindo o presidente do diretório municipal que é o candidato do PMDB", destacou o senador. Com relação ao candidato que deverá receber o apoio do grupo, Garibaldi comentou as especulações de que deverá ser a deputada federal Fátima Bezerra. "Fátima é um bom nome", resumiu.

Fábio Cortez/DN



Governadora Wilma de Faria: "Eu dediquei esse trabalho ao prefeito Carlos Eduardo, que é o presidente do partido"

Luiz Almir diz que não acompanha

O deputado estadual Luiz Almir (PSDB) afirmou ontem que não acredita que a governadora Wilma de Faria (PSB) vá deixar de lado os partidos que a ajudaram a se reeleger em 2006 para "se jogar nos braços do PMDB e ir a reboque de Carlos Eduardo". Para o deputado, quando o prefeito declarou que a aliança está caminhando incluindo o PSB e que será em torno de um candidato do PT, falou por ele, e não pela governadora. Se Wilma de Faria confirma mesmo que o caminho dela é este, Luiz Almir já avisa que não segue. "Eu não acredito que o prefeito fale por Wilma. Quem fala por ela é ela. Não acredito que ela vá desprezar todos os aliados para acompanhar o prefeito. Eu não acompanho", declarou.

Luiz Almir acrescentou que não é só ele que deixa a liderança política de Wilma caso a governadora apoie o nome do PT na aliança com PMDB e PT. Ele disse não acreditar que o seu partido, o PSDB, acompanhe a decisão, e menos ainda o PMN, o PTB e o PP, que formam um grupo liderado pelo presidente da Assembléia Legislativa, deputado Robinson Faria. "Para esse grupo, a tendência é Micarla", confirmou.

O parlamentar ainda acredita que a governadora Wilma de Faria possa apoiar a candidatura de Micarla de Sousa. Na visão dele, seria a melhor forma de garantir a continuidade da liderança wilmista na capital. "Se a governadora ficar conosco, e a perda for só Carlos Eduardo que voltou para os braços do PMDB, nós ganhamos no primeiro turno com Micarla. Ela tem que ganhar a eleição em Natal com o grupo que a fez governadora", defende.

Para Luiz Almir, o PSB poderá continuar pertencendo à base de apoio do presidente Lula sem precisar que a governadora "vá a reboque do prefeito". "A governadora não é mulher de ir a reboque. Ela é uma mulher de grande liderança política na capital. Se o prefeito quer voltar para o PMDB, é um direito que assite a ele. Mas não acredito que a governadora fará essa trajetória", afirmou.

Agripino contesta argumentos da base

A tese de que a união entre PMDB, PT e PSB se justifica porque os três partidos são da base do governo Lula não convence o senador José Agripino Maia (DEM), oposicionista ferrenho do governo federal e, até bem pouco tempo, aliado do senador Garibaldi Filho (PMDB) no estado. Ontem, antes da sessão solene em homenagem a Rosalba Ciarlini (DEM), na Assembléia Legislativa, José Agripino disse que a união da base de Lula é "uma etiqueta que se criou para tentar aprisionar as pessoas", mas que não se sustenta com os fatos.

Agripino justificou suas afirmações com a situação dos partidos da base de Lula em outras capitais brasileiras. Ele citou São Paulo, por exemplo, onde o PMDB anunciou apoio ao candidato do Democratas, Gilberto Kassab. Citou Salvador, onde PMDB e PT descartaram entendimento para as eleições municipais e o PT entregou os cargos que ocupava na prefeitura chefiada pelo PMDB. O senador falou ainda de Belo Horizonte, onde há um entendimento entre o PSDB, que não é da base de Lula, com o PSB e o PT.

"Os partidos da chamada base aqui no RN devem ver essas notícias nos jornais do Sul, e são suficientemente lúcidas para seguir os caminhos que elas planejam seguir", afirmou, referindo-se à desobrigação dos demais partidos da base, como PMN, PP, PTB e PR, de compactuarem com o entendimento entre PSB, PMDB e PT. O senador revelou expectativa de que os grupos políticos liderados pelo deputado Robinson Faria e pelo deputado federal João Maia possam se juntar à candidatura de Micarla.

José Agripino afirmou ainda que, caso se confirme a tríplice aliança, as portas do Democratas estão "abertas e convidativas" para que outros partidos se juntem ao grupo que está sendo formado em torno da candidatura da deputada Micarla de Sousa. "Micarla é quem tem o comando das articulações. Mas sua candidatura tem musculatura suficiente para ir à luta", comentou.

TELEVISÃO

TV AL já está em canal aberto

A TV Assembléia, emissora do Poder Legislativo do RN, já pode ser sintonizada em Natal, em qualquer televisor, através do canal 30. O presidente da Assembléia Legislativa, deputado Robinson Faria (PMN), anunciou ontem que a emissora está em canal aberto, em caráter experimental, garantindo o acesso de 1 milhão de norte-rio-grandenses à sua programação. A transmissão da TV AL é resultado de quatro anos de trâmite junto ao Ministério das Comunicações, sendo a segunda emissora legislativa a conquistar o canal aberto. "É um momento histórico para a Assembléia, mas a conquista não é dos deputados, mas do povo do Rio Grande do Norte, que passa a ter um instrumento permanente de fiscalização do trabalho parlamentar", ressaltou Robinson Faria.

O deputado deu a notícia na abertura da sessão solene da manhã de ontem, em homenagem à senadora Rosalba Ciarlini (DEM). Na ocasião, Robinson Faria anunciou que se tratava da primeira sessão transmitida em TV aberta para a capital do estado. Em seguida, agradeceu aos senadores, ao

D'Luca/DN



Presidente da Assembléia, Robinson Faria, anunciou nova fase da TV ontem

deputado federal Henrique Alves e à governadora Wilma de Faria (PSB) pelo empenho conjunto com o Poder Legislativo Estadual pela conquista.

O propositor da sessão solene, deputado Leonardo Nogueira (DEM), creditou a chegada da Assembléia Legislativa em canal aberto ao "empenho e determinação de Robinson", idealizador da TV, que ao longo dos últimos quatro anos batalhou, no Rio Grande do Norte e em Brasília, para levar a transmissão da emissora em canal aberto. "O senhor teve um papel fundamental, importantíssimo, para essa realização", disse.

Após a sessão, Robinson Faria comentou que a transmissão da TV Assembléia em canal aberto deverá gerar mudanças positivas tanto para a população, que passa a ter condições de acompanhar o desempenho parlamentar, tanto para os deputados. "No Ceará, onde já a emissora do Legislativo já está em canal aberto, foi modificado o regimento da Casa para garantir a todos os deputados o mesmo direito de prestar contas através da TV. Poderemos aplicar essas modificações aqui, caso se mostre necessário", disse.

O diretor da TV Assembléia, Diógenes Dantas, afirmou que a transmissão em canal aberto conclui "todo um processo jurídico e técnico que durou quase quatro anos". Ele informou que os equipamentos para a transmissão em canal aberto já foram adquiridos e estão sendo feitas as adequações técnicas necessárias para que a emissora chegue ao interior do estado.

Divulgação



A senadora Rosalba Ciarlini (DEM) foi homenageada, ontem, pela Assembléia Legislativa. Por proposição do deputado estadual Leonardo Nogueira (DEM), ela recebeu a medalha "Mérito Social Maria do Céu Fernandes" por ter sido a primeira mulher norte-rio-grandense a conquistar uma cadeira no Senado Federal. Participaram da sessão solene os senadores Garibaldi Alves Filho (PMDB) e José Agripino Maia (DEM), deputados estaduais, federais, amigos e correligionários de Rosalba. No discurso, Rosalba ressaltou o momento de desarmamento de espíritos dos políticos do Rio Grande do Norte. Ela, que é membro de nove comissões permanentes no Senado, se emocionou quando agradeceu ao pai e aos filhos, que estavam presentes

02

AS OFERTAS DA FORD SÃO NOTA DEZ.

Imagens meramente ilustrativas

FORD **FOCUS** 1.6 L
Hatch | Flex | 2008
à vista
R$ 42.490
cat. B756
COMPLETO
Ar | Dir. hidráulica | Vidros elétricos | Travas elétricas
IPVA TOTAL GRÁTIS

FORD **ECOSPORT** AUTOMÁTICO
à vista
R$ 64.990
cat. 2877
IPVA GRÁTIS E SEGURO TOTAL POR 01 ANO GRÁTIS

Ar | Dir. hidráulica | Vidros e travas elétricos | Retrovisores elétricos
Freios ABS | Air-bag duplo
Alarme | Rodas de liga leve
CD player c/ mp3 | Bagageiro no teto | Motor de 138 hp

FAÇA UM TEST DRIVE.

UTILITÁRIO DO ANO 2008 AUTO

Promoção "Você Pode Comprar um Ford Zero" (válida até 30/04/2008 ou enquanto durarem os estoques): Ford Fiesta Hatch 1.0L (cat. 10H8) a partir de R$ 34.990,00 à vista. Ford Fiesta Sedan 1.0L Flex 2008 (c 42.490,00 à vista. Ford EcoSport Automático (cat. 2877) a partir de R$ 64.990,00 à vista. Duas unidades para cada carro anunciado. Valores para pintura sólida e frete incluso. Toda linha de automóveis e pick-up carência de 120 dias para pagamento da 1ª parcela, taxa de juros a partir de 1,45% a.m. – 18,86% a.a. através do Programa Ford Credit e Custo Efetivo Total (CET) a partir de 1,47% a.m. - 19,10% a.a. também atrav e serviços de despachante, manutenção ou qualquer outro serviço prestado pelo Distribuidor. Sujeito à aprovação de crédito.Estas condições de financiamento podem oscilar de acordo com a região e o perfil de c auto-escola, autarquias e órgãos públicos, táxi, test-drive, transporte de passageiros ou qualquer outra modalidade de venda direta.

Seguros Ford



cat. 10S9) a partir de R$ 36.990,00 à vista. Ford Focus Hatch (cat. B756) a partir de R$ s Ford com zero de entrada, financiamento na modalidade Leasing em 72 meses com es do mesmo Programa Ford Credit. Não abrangem seguro, acessórios, documentação rédito do consumidor. Estas ofertas não abrangem os veículos destinados a locadoras,

Ford
Salinas
A alegria de ter um Ford começa aqui.
BR 101 com Av. da Integração
4006-1220 | salinasford.com.br

Ford
VIVA O NOVO

SUCESSO SÉTIMA EDIÇÃO DO NATAL FASHION WEEK ATINGE PLENAMENTE OS OBJETIVOS ESPERADOS PELOS PROMOTORES

Moda infantil encerra evento hoje

SÉRGIO VILAR
DA EQUIPE DO DIÁRIO DE NATAL

O Natal Fashion Week fecha sua sétima edição hoje com desfiles dedicados à moda infantil, a partir das 16h na sede social do América, em Tirol. O balanço dos três primeiros dias de evento foi considerado positivo sob todos os aspectos, segundo seus coordenadores. Além da participação do público nas doações às vítimas da enchente e do pré-lançamento da campanha do Ministério Público Estadual contra a corrupção, as marcas de estilistas locais para a moda outono/inverno deram o tom na passarela. E essa deve ser a tônica também da moda primavera/verão a desfilar durante a oitava edição do evento, programada para setembro, novamente no América.

A mudança de local do evento apresentou também um novo formato e proposta ao público, empresários e demais pessoas ligadas à moda. Segundo um dos coordenadores do NFW, George Azevedo, o evento cresceu muito nas primeiras edições realizadas no Olimpo, Blue Three Pirâmide e Centro de Convenções. "No último ano tivemos uma sala para três mil pessoas. Foi a maior do Brasil. Natal não comporta esse público interessado em moda. Então muita gente comparecia sem o real interesse no desfile ou nas grifes apresentadas. Tivemos que mudar o foco e a proposta do evento", disse.

A idéia de levar a sétima edição para a sede social do América partiu da coordenadora do evento Érika Nesi. "Além de um lugar espaçoso, Petrópolis é um bairro muito ligado à moda, com várias lojas e boutiques. A mudança foi radical. No início tivemos medo, mas decidimos apostar", ressalta George Azevedo. Segundo ele, o primeiro dia de evento assustou pela chuva torrencial. Mas o "grande lance" do NFW obteve sucesso: mostrar o surgimento das marcas locais.

"O Natal Fashion Week lança moda, estilistas, confecções locais e lojas com muito sucesso desde as primeiras edições. O número de participantes tem crescido muito a cada ano. E todas as marcas lançadas fazem sucesso hoje. Já se tornou referência local no segmento". George Azevedo frisa que este é o segredo para atrair empresários e jornalistas de fora. "Para acontecer nacionalmente o evento precisa lançar moda local. Marcas famosas os empresários e jornalistas já conhecem em desfiles como o São Paulo Fashion Week. Eles buscam algo diferente, novo".

Segundo a coordenadora Érika Nesi, o novo mecanismo de rotatividade de desfiles, espalhados em três salas preocupou a organização do evento no primeiro dia, mas logo o público se acostumou e no dia seguinte já procurava a sala correspondente ao convite. Érika Nesi comentou da precisão de muito material para montar a estrutura do evento no América. A intenção, segundo ela, é de o NFW permanecer no local e melhorar a estrutura e organização a cada edição.

Despreocupado quanto a isso, o estudante Anderson Lima, 17, chamou uns amigos para assistir ao desfile. Segundo ele, o interesse é pura a exclusivamente o de se interar quanto às novas tendências da moda. Propósito diferente da estudante Juliana de Sá. Além de assistir ao desfile das modelos, o vencedor do último Big Brother Brasil, Rafinha, foi motivo maior para tirar a estudante de casa.

Enquanto a filha Érika, de apenas 14 anos - e há dois nas passarelas do Brasil -, se arrumava no camarim para o desfile, a mãe Verônica Fontes estava orgulhosa na fila de entrada da sala. "Ela já ficou entre as 18 finalistas do concurso Palmolive e já recebeu propostas até do exterior. Mas ela ainda é muito nova e precisamos estudar mais o assunto.

As marcas e grifes programadas para desfilar hoje, no último dia do evento, são a Giocare, Daya, Aire, New Kin, Tindolelê, Orange Mix e Marina Baby Kids.

D'Luca/DN



A Graciosa marcou presença no desfile da noite passada, arrancando aplausos e elogios do público que mais uma vez lotou o salão do América

MP antecipa luta contra a corrupção

A campanha contra a corrupção encampada pelo Ministério Público Estadual será lançada oficialmente segunda-feira, na sede da Procuradoria da República. Mas a coordenação decidiu antecipar um pré-lançamento em parceria com o Natal Fashion Week. O motivo é simples: a corrupção está na moda e no dia-a-dia de cada um. Daí a necessidade do alerta.

Segundo a coordenadora da campanha, Juliana Limeira, o intuito é conscientizar as pessoas da importância na participação do combate à corrupção a partir de situações do dia-a-dia, como furar fila no Banco, ao receber trocos, adulterar recibos, etc. Ontem, promotores distribuiram camisas e cartilhas relacionadas à campanha.

A partir de segunda-feira e após o lançamento oficial da campanha (iniciativa do Ministério Público de Santa Catarina vencedora do prêmio Inovare, promovido pelo Ministério da Fazenda), adereços como chaveiros, adesivos, cartilhas e vídeos com a história de um personagem que perdeu os amigos e familiares depois de descobrirem seus atos de corrupção serão distribuídos em escolas públicas e privadas.



Tião em teste

Dos dois senadores criticados pelo presidente Lula quinta-feira, durante a reunião do conselho político, por causa dos projetos que aprovaram no Senado, Paulo Paim (PT-RS), autor da lei que acaba com o fator previdenciário, é considerado caso perdido pelo Planalto. Tião Viana (PT-AC), no entanto, magoou, mas pode se recuperar, se conseguir, com a sua proposta de mais recursos para a Saúde forçar a volta da CPMF, ainda que com uma alíquota menor do que os 0,38% cobrados no passado. Há quem diga que o destino da proposta de regulamentação da Emenda 29 está hoje mais que atrelada à disposição do Planalto em ajudar Viana a conquistar a Presidência do Senado num futuro próximo. Se a CPMF voltar, Viana ficará como herói. Caso contrário, Lula não terá tanto empenho em fazer dele presidente do Senado.

LUTA CRESCENTE

Paulo Paim (PT-RS) não é voz isolada contra o fator previdenciário na base governista. O deputado Beto Albuquerque (PSB-RS) já avisou ao ministro de Relações Institucionais, José Múcio Monteiro que nesse tema acompanhará Paim e o PT. Explica-se: o deputado é um dos pré-candidatos ao Senado ou ao governo do Rio Grande do Sul em 2010 e não quer deixar Paim nadar de braçada no voto dos aposentados. "Essa história de Papai Noel no Senado e a bruxa 'keka' se torrando para segurar as pontas aqui na Câmara tem que acabar!", comenta o socialista.

NEM AVISARAM

No final da manhã de quinta-feira, em conversa com políticos da base aliada, o presidente Lula dava a entender que o PT nacional respeitaria a autonomia da esfera municipal do partido em Belo Horizonte. Pelo visto, a cúpula petista só avisou da proibição ao PSB, conforme antecipou esta coluna na quarta-feira. E nem se lembrou de contar ao presidente da República. Para muitos ficou claro: o PT quer Aécio Neves forte, mas não o suficiente para ser o candidato de Lula. Só para atrapalhar a vida de José Serra.

MANTENHA DISTÂNCIA

Há quem jure ter um dedo do governo Lula na compra da Esso pela brasileira Cosan. Tudo para não deixar a venezuelana PDVSA colocar os dois pés por aqui.

RÉPLICA

Podem esperar. Mais dia, menos dia, o presidente Lula vai responder aos ataques que recebeu quarta-feira em parte dos discursos proferidos na posse de Gilmar Mendes no STF. O presidente ficou muito incomodado de ter que ouvir e não poder falar.

SE COLAR...

A turma governista que analisou os gastos sigilosos da Presidência da República tenta levar o assunto para as universidades. "Temos que centrar fogo é aí. E não nos gastos sigilosos do Planalto", comenta o deputado Sílvio Costa (PMN-PE), para uma oposição que faz ouvidos de mercador.

À ESPREITA

O PMDB mineiro comemorou discretamente o veto da executiva nacional do PT à aliança com o PSDB de Aécio Neves pela prefeitura de Belo Horizonte. Para peemedebistas, era o sinal verde de que precisavam para tentar atrair o governador tucano à candidatura de um peemedebista à prefeitura.

NO CAFEZINHO

É O CARA I – Quando o ministro da Fazenda, Guido Mantega, recomendou que se deixasse o projeto do fator previdenciário em "banho-maria", um integrante da base foi logo fazendo um trocadilho com o nome do ministro da Previdência: "Vai ficar em banho-marinho". É que Luiz Marinho, a partir de hoje, começa a dar aos integrantes da base todos os números para reforçar o discurso contra a proposta.

É O CARA II – Mantega, por sinal, nunca esteve tão bem perante o presidente Lula. Quinta-feira, na frente do conselho político, abraçou o ministro e fez-lhe uma série de elogios. Só que, ao final da reunião, quando Mantega anunciou que tinha fechado um bom acordo com os ruralistas, o presidente respondeu: "Só acredito na hora em que for numa cidade e não tiver faixa me xingando".

EM BAIXA – O presidente Lula reforçou aos membros do conselho político seu descontentamento com a decisão do Comitê de Política Econômica (Copom) de elevar a taxa de juros em 0,5%. "Não posso falar por mim, porque tenho de ser neutro, mas acho que ninguém aqui concorda com o aumento, além do Banco Central", desabafou.

BELÉM-BELÉM – Num encontro com Paulo Maluf (PP-SP) no plenário da Câmara, Devanir Ribeiro (PT-SP) fez um chamado ao progressista para formar chapa com o PT pela prefeitura de São Paulo, agora que o PMDB diz que se aliará ao DEM. "Por que você não conversa com a gente!", consultou o petista. "O PT não quer falar comigo", rebateu, de pronto, Maluf.

COISA FINA – Não é só com a badalada champanhe Veuve Clicquot que o deputado Ciro Nogueira, do PP, agrada a colegas de olho na Presidência da Câmara, no ano que vem. Aniversariante da semana, o deputado Ricardo Tripoli (PSDB-SP) recebeu do progressista uma bela gravata da grife italiana Fendi. Um mimo como esse, original, não sai por menos de R$ 300 no Brasil.

BrasíliaDF



DENISE ROTHENBURG
COM GUILHERME QUEIROZ
denise.rothenburg@correioweb.com.br

CASO ISABELLA POLÍCIA DEVE RESPONSABILIZAR PAI E IRMÃ DE ALEXANDRE NARDONI POR ADULTERAÇÃO DE PROVAS

Avô e tia da menina podem ser indiciados

ULLISSES CAMPBELL
DA EQUIPE DO CORREIO

A Polícia Civil de São Paulo deve indiciar, no começo da próxima semana, Antonio Nardoni, 46 anos, e Cristiane Nardoni, 26, pai e a irmã de Alexandre Nardoni, 29. Os dois são suspeitos de terem adulterado provas no apartamento de Alexandre e Anna Carolina Jatobá, 24, únicos indiciados pelo assassinato de Isabella Nardoni, 5, na noite de 29 de março. No depoimento que prestou na quarta-feira à polícia, Antonio disse que só teria voltado ao apartamento um dia depois do crime, para pegar roupas para o filho. No entanto, o livro de registro do Edifício London aponta que o advogado tributarista esteve outras duas vezes no imóvel, inclusive na segunda-feira, 31 de março, logo depois do enterro de Isabella.

Também ouvida na quarta-feira, Cristiane não negou que esteve no apartamento na noite em que a menina foi jogada do sexto andar, mas garantiu aos investigadores que não mexeu em nada. Ela reafirmou que apenas retirou alguns brinquedos e objetos que estavam pelo chão. Em seguida, sustenta, fechou as janelas, apagou as luzes do imóvel, fechou e trancou todas as portas. Ela disse que não havia manchas de sangue pelo chão. Declarou ainda que, no dia seguinte, 30, foi ao prédio, mas não entrou na cena do crime. O motivo dessa visita teria sido ir ao seu próprio apartamento, vizinho ao do irmão, para ver como estavam as obras de reforma.

> **O maior problema enfrentado pelos peritos que trabalham no caso foi a demora com que a polícia decidiu lacrar o apartamento**

Segundo um dos peritos que trabalham no caso, o maior problema que os técnicos enfrentaram para coletar provas dentro do apartamento é que a polícia lacrou o imóvel apenas na terça-feira, três dias depois do crime. Como alguém teria ido à cena do crime para limpar as manchas de sangue do chão, o trabalho foi dificultado. A fralda que teria sido usada para carregar Isabella foi lavada e estava dentro de um balde com detergente na área de serviço. Os peritos desconfiam ainda que manchas de sangue nas maçanetas das portas foram apagadas.

Cristiane e Antonio negaram que tenham lavado a fralda e limpado manchas de sangue. Na quarta-feira, a polícia colheu as digitais dos dois para comparar com marcas encontradas nas maçanetas e objetos que não pertecem a Alexandre e Anna Carolina. Os depoentes não se opuseram à coleta. O Instituto de Criminalística (IC) deverá divulgar o resultado das comparações das digitais na próxima semana, junto com o encerramento do inquérito. Na mesma ocasião, deverá pedir a prisão preventiva do casal indiciado.

Justiça manda bloquear espaço aéreo perto do London

A Justiça de São Paulo determinou o bloqueio do espaço aéreo próximo ao edifício London, na zona norte de São Paulo, local onde será feita, amanhã, a reconstituição da morte da garota Isabella Nardoni, 5, ocorrida no dia 29 de março. Segundo o Tribunal de Justiça, o tráfego de helicópteros ficará restrito num raio de 1,5 Km em torno do prédio onde ocorreu o crime, das 8h às 22h, deste domingo.

Os trabalhos estão previstos para ocorrer a partir das 9h. A Polícia Civil havia pedido à Aeronáutica o fechamento do espaço aéreo, que foi negado. Ante a isso, o pedido foi feito ao 2º Tribunal do Júri do Fórum de Santana (zona norte). A Aeronáutica informou não ter sido comunicada a respeito até as 18h30 de ontem.

Em seu despacho, o juiz Maurício Fossen escreve que o objetivo é "facilitar as investigações policiais que precisam ser concluídas".

Caso a Aeronáutica mantenha a decisão de não fechar o espaço aéreo, a Polícia Civil insistirá para que helicópteros e aeronaves, principalmente aquelas prestadoras de serviços aos órgãos de imprensa, não sobrevoem a região durante a reconstituição.

Os peritos envolvidos consideram importante alguns momentos de silêncio no decorrer do trabalho. Isso porque o barulho poderá prejudicar a reconstituição dos fatos que culminaram com a morte da garota, asfixiada e jogada do sexto andar do prédio enquanto passava o fim de semana com o pai, Alexandre Nardoni, 29, e a madrasta, Anna Carolina Trotta Peixoto Jatobá, 24, — indiciados pela polícia por homicídio doloso (com intenção) com três agravantes — motivo fútil, meio cruel e impossibilidade de defesa da vítima. O casal nega envolvimento no crime.

Os peritos devem esclarecer se uma eventual discussão poderia ter sido ouvida em outros andares do edifício London e em prédios vizinhos, por exemplo. Apesar da negativa do casal e dos advogados de defesa, testemunhas relataram uma ferrenha discussão entre Alexandre e Anna Carolina antes da morte de Isabella.

Os veículos de transmissão ao vivo das emissoras de TV e os geradores de energia elétrica terão de ficar num prédio distante do bolsão reservado à imprensa, no pátio de uma área da Polícia Militar vizinha ao edifício London.

PERÍCIA

Além do edifício London, parte de um prédio vizinho será utilizado na reconstituição. Fatos anteriores da chegada do casal ao estacionamento do edifício — entre eles compras em um hipermercado — e a visita do casal à casa dos pais de Anna Carolina, em Guarulhos (Grande São Paulo), não serão refeitos.

O casal entrará direto no estacionamento do prédio. A disposição planejada pela Polícia Civil impede, por exemplo, a aproximação da imprensa ao carro onde eles estarão. O Ford Ka do casal poderá ser utilizado.

Após a saída do estacionamento, será utilizado um dos elevadores que levam ao sexto andar, onde está localizado o apartamento. Serão gravadas imagens da saída do elevador até a porta do apartamento, sala e quarto, principais cenas do crime. De lá, o elevador é novamente utilizado até o acesso ao jardim do prédio parte da rua defronte ao edifício.

Dependendo do resultado e da dinâmica dos fatos — o casal poderá apresentar sua versão do que ocorreu, assim como a Polícia Civil apresentará a sua — o trajeto poderá ser refeito diversas vezes.

Para simular a presença dos filhos do casal, poderão ser utilizados bonecos, assim como foi feito pela Polícia Técnico-Científica para simular a morte de Isabella durante o recolhimento de materiais que resultaram nos laudos.

Em determinados momentos nem mesmo os delegados responsáveis pelo caso estarão presentes devido ao exíguo espaço de alguns locais. A prioridade é para os peritos e equipamentos que eles utilizarão.

ENCHENTES-RECURSOS

Governadora vai a Brasília pedir pressa na liberação

A governadora Wilma de Faria vai a Brasília na próxima terça-feira pedir ao ministro da Fazenda, Guido Mantega, pressa na liberação dos recursos federais que serão usados no reparo dos danos materiais causados aos municípios, na recuperação dos prejuízos aos setores produtivos e no socorro às vítimas das enchentes no Estado. Na tarde de ontem, Wilma de Faria recebeu o presidente do Banco do Nordeste (BNB), Roberto Smith, que veio ao Rio Grande do Norte a pedido da governadora, para discutir a adoção de medidas emergenciais para socorrer os produtores do Estado. Acompanhado de diretores do BNB, o executivo anunciou um pacote de ações que dizem respeito à prorrogação do pagamento de dívidas e à abertura de novos financiamentos para a agricultura.

"A situação no Rio Grande do Norte foi mais grave que em outros estados do Nordeste porque aqui tivemos muitos prejuízos em importantes setores produtivos. Por isso, temos pressa para que esse dinheiro chegue o mais rápido possível lá na ponta", disse a governadora.

O BNB apresentou aos Ministérios da Fazenda e da Integração Nacional, ao qual é subordinado, um conjunto de medidas para socorrer os agricultores prejudicados pelas enchentes. O pacote de ajuda financeira será aprovado por meio de uma Medida Provisória que deverá ser assinada na terça-feira pelo ministro Geddel Vieira. Os recursos serão provenientes do Fundo Constitucional de Financiamento do Nordeste (FNE), principal fonte de recursos para financiamentos do setor agrícola.

Ivanfizio RamosSecom



Governadora Wilma de Faria se reuniu ontem, em Natal, com o presidente do Banco do Nordeste, Roberto Smith

As medidas que serão implementadas pelo BNB em favor dos agricultores incluirão o alongamento das parcelas de custeio (dinheiro usado para compra de insumos como ração e sementes) por mais cinco anos e uma nova carência para as parcelas de investimento (envolve construções) com vencimento em 2009. O banco vai ainda abrir novas linhas de crédito para os agricultores atingidos pelas enchentes.

A reunião entre a governadora, o presidente e diretores do BNB aconteceu no auditório da Governadoria, no Centro Administrativo. Estiveram presentes o vice-governador e secretário de Meio Ambiente e Recursos Hídricos, Iberê Ferreira, a secretária de Agricultura, Larissa Rosado, o secretário do Trabalho e da Assistência Social, Fabian Saraiva, e dirigentes de entidades ligadas ao setor produtivo e aos trabalhadores da agricultura.

Wilma de Faria anunciou, ao final da reunião, que também convidará a direção do Banco do Brasil para discutir a adoção de medidas semelhantes que possam ajudar aos agricultores e trabalhadores da agricultura atingidos pelas enchentes com a possibilidade da renegociação de dívidas e da abertura de novos créditos.

TELEFONIA

Brasil Telecom vendida a Oi por mais de R$ 12bi

A operação de compra da Brasil Telecom pela Oi, anunciada ontem, pode chegar a R$ 12,3 bilhões, afirmou o presidente da Oi, Luiz Eduardo Falco. Segundo ele, além dos R$ 5,8 bilhões dispensados para adquirir controle direto e indireto, serão necessários, possivelmente, R$ 3,5 bilhões para as ofertas aos acionistas donos de ações ordinárias, conforme determina a lei, e mais R$ 3 bilhões para comprar ações preferenciais no mercado.

"São 5,8 bi de controle direto e indireto, depois o 'tag along' (extensão do prêmio de controle a minoritários), que é obrigatório por lei, mais algumas ofertas que estamos fazendo no mercado no sentido de comprar mais participações. Pode chegar a R$ 12 bilhões ou R$ 13 bilhões, dependendo das participações que comprarmos", disse.

Falco mostrou-se confiante na alteração do PGO (Plano Geral de Outorgas), que regula o setor de telefonia, que permitirá que o negócio seja viabilizado. Ele espera que dentro de dois a três meses, a mudança possa ser ratificada. Pela legislação atual, uma empresa de telefonia fixa não pode adquirir outra de diferente área de atuação.

"Dado o aumento de competitividade, entendemos que, dez anos após a privatização, já está na hora de adaptar o PGO pra que o Brasil seja mais competitivo. Nós seríamos o terceiro grupo competitivo, hoje há dois grupos fortes (espanhóis e mexicanos), trazendo benefícios para o consumidor", disse. Falco também destacou que, agora, o Brasil terá uma tele com ambição de conquistar mercados no exterior.

Enquanto o PGO não for alterado, explicou Falco, Oi e Brasil Telecom deverão ter operações completamente independentes. Sobre a compra, o executivo ressaltou que, por ora, não há necessidade de financiamento do BNDES (Banco Nacional de Desenvolvimento Econômico e Social) para o negócio. Ele garantiu que a Oi tem recursos próprios e buscará captações no mercado.

Do valor total R$ 5,863 bilhões, R$ 4,982 bilhões foram pagos para a aquisição da Invitel (dona da Solpart, que por sua vez é a controladora da Brasil Telecom Participações). Outros R$ 881 milhões serão pagos por ações de emissão da Brasil Telecom Participações detidas por alguns dos acionistas da BrT vinculados ao acordo feito entre os acionistas controladores da empresa — entre eles os fundos de pensão.

O negócio ainda depende de mudança na legislação do setor — já que atualmente é proibido uma empresa de telefonia fixa comprar outra de diferente área de atuação —, e de aprovação pelos órgãos reguladores, como a Anatel (Agência Nacional de Telecomunicações) e o Cade (Conselho Administrativo de Defesa Econômica). Os dois órgãos ainda não foram notificados.

O contrato assinado entre Oi e BrT prevê que duas condições sejam cumpridas para o sucesso do negócio. A primeira é que a Anatel aprove a aquisição em até 240 dias. Além disso, deve ocorrer uma oferta pública de compra de ações ordinárias da BrT em circulação no mercado. O fechamento desta última operação deve ocorrer em até dez dias' depois da aprovação da Anatel. Caso isso não ocorra, o contrato será desfeito e a Telemar pagará R$ 490 milhões de multa.

04

O Governo de Todos vai construir um lugar só para os jovens fazerem aquilo que mais gostam: vencer na vida do jeito deles

O Governo do Estado vai implantar na Região Metropolitana de Natal o Centro Integrado de Vocação Tecnológica, para transformar o Rio Grande do Norte em referência nacional de informática e tecnologia. A Metrópole Digital, como o projeto é conhecido, vai oferecer cursos de qualificação profissional a jovens de 14 a 20 anos, recrutados nas escolas públicas e privadas. Eles terão bolsa de estudos e garantia de emprego nas empresas de alta tecnologia instaladas no centro. É uma grande oportunidade para os nossos jovens fazerem o que mais gostam: construir o próprio caminho profissional no mundo da alta tecnologia, com o talento, a energia e a confiança que fazem deles os donos do futuro.



A Metrópole Digital



- Investimento de R$ 35 milhões
- 40 mil jovens qualificados em 10 anos
- 8.960 m² de área construída
- 5 pavimentos
- Laboratórios de informática e línguas
- Distrito digital
- Estúdios de TV e rádios digitais
- Incubadoras de negócios
- Espaço para localização de empresas de tecnologia
- Auditório com 600 lugares
- Centro de identificação de talentos
- Garagem para 130 veículos
- Completa estrutura administrativa e de apoio

GOVERNO DE TODOS
Trabalhando pra você
Secretaria da Educação e da Cultura



POLÍTICA IRANILTON MARCOLINO DESTACA A SUCESSÃO MUNICIPAL JÁ DE OLHO EM 2010 POLÍTICA, 3

Igreja do Bom Jesus na Ribeira



Frankie Marcone/DN

FUTEBOL EDINO SINEDINO ANALISA O DESEMPENHO DE ABC E POTIGUAR NA PRIMEIRA FINAL ESPORTES, CAPA



ASSINE O DN SERIDÓ
4009 0220

DIÁRIO DE NATAL
CIDADES
NATAL, SÁBADO, 26 DE ABRIL DE 2008
Editor: mulatinho@diariodenatal.com.br

TEMPO

Nublado com pancadas de chuva e possíveis trovoadas

MARÉ		
ALTA	07H45	20H21
BAIXA	01H09	13H49

LUA
Minguante, a partir do dia 28

TEMPERATURA	
Mínima	24°C
Máxima	31°C

EPIDEMIA SOMENTE EM UMA SEMANA FORAM CONFIRMADOS 456 NOVOS CASOS EM NATAL

Dengue se espalha: 4.414 casos

Quatrocentos e cinquenta e seis novos casos de dengue clássico foram registrados pela Secretaria Municipal de Saúde (SMS) de Natal em apenas uma semana. De acordo com os dados da secretaria o número total subiu de 3.958 para 4.414 casos. Os dados da SMS registram ainda um total de 435 casos de dengue hemorrágica suspeitos e notificados, sendo 35 confirmados, e quatro óbitos notificados. Grande parte dos bairros que registram o maior número de infestação predial estão nas Zonas Norte e Oeste da cidade. Nossa Senhora da Apresentação e Potengi, na Zona Norte, e Quintas e Felipe Camarão, na Zona Oeste, lideram o ranking. A SMS anuncia uma mudança na metodologia de trabalho para essas áreas.

A chefe do departamento de vigilância à saúde de Natal, Cristiana Souto, explicou que a SMS está realizando um mutirão que a cada 15 dias renovam ciclos para atender os bairros de Igapó, Felipe Camarão, Bom Pastor, Cidade Nova, Pajuçara e Nossa Senhora da Apresentação. "Além disso, estamos fazendo a Operação Fumacê em Igapó, Felipe Camarão e Nossa Senhora da Apresentação", disse. A secretaria municipal fez, na quinta-feira pasada, a solicitação de mais veículos fumacê à Secretaria Estadual de Saúde Pública (Sesap) para ampliar a cobertura na cidade.

De acordo com Cristiana Souto, as chuvas que caíram na cidade na quarta-feira passada, podem contribuir para o aumento desses números. "A chuva que caiu e os alagamentos que ocorreram seguidos de sol nos dias seguintes contribuem bastante para agravamento desse quadro", disse. A recomendação é que cada um cuide de sua casa para eliminar possçiveis criadouros do mosquito da dengue. "Isso porque 90% dos criadouros estão no interior das residências", alertou.

Fábio Cortez/DN



Cristiana Souto explica ações de combate a dengue

FORÇAS ARMADAS

Nos próximos dias a Secretaria Municipal de Saúde vai contar com o apoio do Exército e Marinha no cambate à dengue. Um grupo formado por 60 homens das duas forças armadas ão agir na cidade fazendo o trabalho de controle vetorial do mosquito. Na próxima semana eles passam por um treinamento dentro da SMS e no próximo dia 5 de maio, os bairros de Nova Descoberta, Tirol, Rocas e Santos Reis começarão a ser visitados pelo Exército. Quintas e Dix-Sept Rosado ficarão a cargo da Marinha, que ainda não definiu a data para o início do trabalho.

DENGUE EM NÚMEROS

ANO	DENGUE CLASSICO	DENGUE HEMORRÁGICA	OBITOS
2007	1.362	22	-
2008	4.414	435	4

* Dados referentes a 16ª semana epidemiológica em cada ano

Luta é contra os imóveis fechados

Imóveis fechados nesses dias de chuvas são sinônimo de espaço liberado para a proliferação do mosquito da dengue. Em Natal, 194 imóveis estão fechados e a SMS aguarda um retorno dos proprietários desses imóveis para programar uma visita e fazer uma vistoria. "Nós fizemos uma convocatória dos proprietários por meio dos jornais. Até agora nenhum proprietário nos procurou, mas outras 20 proprietários de imóveis que estão fechados veio até aqui", disse Cristiana Souto.

Para combater o aumento de casos de dengue, a chefe do departamento de vigilância à saúde da SMS solicita que a população busque identificar os donos de imóveis e terrenos próximos à sua casa para só então buscar apoio da secretaria. "A demanda de denúncia está muito grande e não temos como atender completamente.

O número de denúncias aumentou em mais de 250% em relação ao ano passado. Isso é bom pois revela que a população está alerta, mas por outro lado, com o nosso baixo efetivo, não conseguimos atender a demanda", destacou.

JUSTIÇA

Marido é condenado por matar a esposa

Geovan Francisco da Silva foi condenado a 20 anos de reclusão por ter matado sua esposa, Maria Ilda de Moura Silva na cidade de Jucurutu/RN.

Maria Ilda queria se separar e por ciúmes, Geovan, desferiu diversas facadas nela, chegando até a degolar à vítima, sendo encontrado pelos policiais, ao lado do cadáver despido.

O condenado também foi denunciado pelo crime de estupro, mas devido as provas apresentadas, o Conselho de Sentença entendeu que o mesmo não cometeu o crime e por isso foi absolvido da acusação por estupro.

A pena base foi fixada em 20 anos de reclusão e agravada em 1 ano, pelo fato da vítima ser cônjuge do condenado, e atenuada por ele ter confessado espontaneamente o crime, tornando-se definitiva em 20 anos de reclusão.



105

DIÁRIO DA OAB

Rio Grande do Norte
www.oab-rn.org.br

O BRASIL CONTRA A VIOLÊNCIA

O Conselho Federal da Ordem dos Advogados do Brasil lança movimento nacional contra a violência com a intenção de conscientizar a sociedade sobre seus direitos de justiça e segurança, e principalmente chamar a atenção dos governantes da necessidade de implantação de políticas públicas no combate à criminalidade.

Nos últimos anos o Brasil tem alcançado altíssimos índices de violência. O desafio é descobrir qual a razão desses índices aumentarem tanto, vez que convive a sociedade em estado de insegurança graças à inércia do Estado, e principalmente por usar as ferramentas erradas. É importante ressaltar que não adianta distribuir armas poderosas para a polícia se as causas não forem identificadas e combatidas.

A violência tornou-se tema freqüente de debates. Debates que infelizmente não discutem as causas e conseqüências, pelo contrário, somente ações de repressão à violência. O caminho é equivocado, posto que não existe somente a violência praticada nas ruas, como assaltos, seqüestros, extermínios, etc, porém existe uma outra, a violência familiar, praticada pelos cônjuges entre si, pelos pais contra os filhos e filhos contra os pais, etc. Há também a violência silenciosa que agride muito mais do que qualquer outra, que é o abandono, a omissão e a falta de políticas públicas que visem diminuir a desigualdade social, combatendo as explorações econômicas.

Portanto, o Estado não pode se esquivar da sua responsabilidade, posto que, está expressamente previsto na Carta Magna, no caput do artigo 144, "que a segurança pública, dever do Estado, direito e responsabilidade de todos, é exercida para preservação da ordem pública e da incolumidade das pessoas e do patrimônio". O momento exige ações efetivas do Estado, pois já está passando da hora de reagir e combater de vez a violência.

Paulo Eduardo Teixeira
Presidente da OAB/RN



OAB/RN lança campanha na próxima Terça-feira.

ENTREGA DE CARTEIRAS

As pessoas aprovadas no Exame de Ordem 2007.3, que requereram carteira até o dia 09 de abril de 2008, receberão sua identidade profissional em solenidade marcada para segunda-feira, dia 28 de abril, no auditório do SESC (Rua Tomaz de Araújo, s/n, Centro). A solenidade de entrega será em dois turnos: manhã (09h) para quem tem o nome iniciado pela letra **A** até **J** e pela tarde (15h) da letra **K** até **Z**.

VIOLÊNCIA

A OAB/RN lança campanha "Brasil Contra a Violência" na próxima terça-feira (29), às 09h, no auditório da Seccional Potiguar. O lançamento da campanha será simultâneo nos 27 Conselhos Seccionais da Ordem dos Advogados e se constituirá em ato preparatório às conferências para Superação da Violência e Promoção da Cultura da Paz, a serem realizadas pelo Conselho Federal da OAB e suas Seccionais. Na Seccional Potiguar, o evento está sendo organizado pela Comissão de Direitos Humanos, presidida pelo advogado José Maria Bezerra.

EXAME DE ORDEM

A Comissão de Exame de Ordem comunica que no dia 09 de maio será divulgado, no site da OAB/RN, os deferimentos de inscrições para o exame 2008.1, como também os locais de prova.

AULA INAUGURAL

A Faculdade Câmara Cascudo está com nova modalidade de ensino - a Estácio Interativa, oferecendo três cursos de pós-graduação em Direito: Responsabilidade Civil e Direito do Consumidor, Direito Penal e Processo Penal, além de Direito Constitucional, ministrados por grandes juristas do Brasil. A aula inaugural foi teletransmitida dos estúdios do Rio de Janeiro para todo o Brasil na quarta-feira passada, dia 24. Na oportunidade, o secretário-geral adjunto da OAB/RN, Klebet Cavalcanti, acompanhou a palestra inaugural do pós doutor em Direito e procurador de Justiça Lênio Streck.

APLAUSOS

No início deste mês de abril, a juíza Divone Maria Pinheiro, responsável pela 17ª Vara Cível, realizou encontro com advogados que têm processos na vara citada. Na ocasião, a juíza falou do trabalho que vem realizando para agilizar os processos e escutou as sugestões dos advogados. Os profissionais aprovaram a iniciativa de troca de idéias, de acessibilidade à magistrada e a agilidade na sistemática.

SECRETÁRIO DE ADMINISTRAÇÃO

O presidente da OAB/RN Paulo Teixeira, teve reunião com o secretário de Administração do Estado, Paulo César Medeiros, na quinta-feira, dia 24. O objetivo foi avançar nas negociações entre o Estado e os assessores jurídicos do Estado.

SERIDÓ DEBATE ELEIÇÕES

Nos dias 29, 30 e 31 de maio será realizado o I Congresso Jurídico do Seridó em Caicó. O evento terá como conferencistas os seguintes nomes: presidente da OAB Mossoró, Humberto Fernandes, pres. da OAB Caicó, Janduí Fernandes, a juíza Soledade Fernandes, o advogado Felipe Cortez, o senador Garibaldi Alves, os advogados Fábio Hollanda e Armando Holanda, entre outros. Informações no (84) 3417 1476.

www.oab-rn.org.br - Conselho Editorial da OAB/RN

FRANCISCO LOURENÇO RESPONDE A ACUSAÇÕES DE TRÁFICO E ASSASSINATO E ATERRORIZAVA COMUNIDADE

Polícia prende o terror da "Portelinha"

Um perigoso traficante e homicída foi preso por policiais do 1º DP de Parnamirim foi preso com mais dois comparsas no domingo passado. Francisco Lourenço da Costa Júnior, 22, foi detido junto com Maria José dos Santos Moraes, a "Zezé", 27, e David Laerte Inácio, 19 em uma casa na localidade da "Portelinha", em Passagem de Areia, bairro de Parnamirim.

O delegado Graciliano Lordão, titular do 1º DP de Parnamirim, disse que "no domingo passado Maciel Lopes da Silva foi assassinado e alguns moradores levantaram a suspeita que Francisco Lourenço era o autor do crime. "Começamos a trabalhar esta informação ainda no dia do crime", disse.

Lordão informou que, por volta das 11h, o suspeito e seus dois comparsas -"Zezé" e David - foram detidos em uma casa na "Portelinha". Com eles, foram apreendidos oito trouxas de maconha, uma balança de precisão, telefones celulares, R$ 76, dentre outros objetos.

O trio foi encaminhado à delegacia onde foram autuados em flagrante por tráfico de drogas. Além disso, o delegado investiga o envolvimento de Francisco Lourenço em dois homicídios e duas tentativas de homicídio, em Parnamirim. "Tudo isso foi no mês passado", ressaltou.

O outro homicídio que ele é acusado de participar é o de Everton Luis dos Santos, o "Baiano", morto no dia 17 de março. Já as duas tentativas de homicídio foram contra um rapaz identificado por "Francenilson" e o outro foi um vendedor de tapiocas. "O acusado é uma pessoa intolerante e fria", frisou o delegado.

Lordão informou que Francisco Lourenço e David estão detidos no 1º DP de Parnamirim enquanto "Zezé" está no 2º DP de Parnamirim à disposição da Justiça.

O TERROR DA "PORTELINHA"

Lordão disse que Francisco Lourenço é temido na localidade da "Portelinha", em Passagem de Areia. Policiais do 1º DP de Parnamirim informaram que o acusado "saiu fugido" de Felipe Camarão onde também traficava drogas. "Soubemos que tentaram matar ele, mas quem morreu foi o sogro dele", disse o delegado.

De acordo com informações da polícia, Francisco Lourenço agia naquela região de Parnamirim há oito meses. "Ele era uma pessoa muito autoritária", revelou Lordão. Segundo ele, o acusado impôs uma "lei" na "Portelinha". "Quem passasse de moto naquela região, tinha que retirar o capacete. Caso não o fizesse, sofreria represália", disse.

Francisco Lourenço não quis falar muito acerca das acusações feitas. "O que tinha de dizer já disse ao delegado", declarou. Indagado dos homicídios, ele respondeu: "Só assumo a droga que pegaram comigo. Eu não matei ninguém".

Quanto ao fato de traficar em Felipe Camarão e ter saído do bairro, o acusado afirmou que "isso foi um 'caba de péia' que fez a armação". "Ele queria me pegar e terminou matando meu sogro", lembra.

Carlos Santos/DN



Francisco Lourenço responde a várias acusações e vinha espalhando o terror em Passagem de Areia, Parnamirim

SAÚDE

Juiz pede prisão de secretário para garantir remédio caro

Uma decisão judicial salvou a vida de um paciente que esperava desde dezembro por um remédio que combate o câncer. O descumprimento da decisão judicial acarretava na prisão do secretário estadual de Saúde Pública, Adelmaro Cavalcanti. A ordem foi dada pelo juiz de direito Cícero Martins de Macedo Filho, que definiu a medida como "enérgica", mas que precisava ser tomada devido a urgência do caso. Com o remédio em mãos, a dúvida do paciente é se daqui a quinze dias a medicação será disponibilizada novamente.

O remédio Avastin 600mg custa R$ 8 mil, o que corresponde a uma aplicação quinzenal. Isso representa o dobro do salário do funcionário da Justiça Federal Cleantho Gerardo Pereira da Silva, 47, que esperou desde 17 de dezembro pelo cumprimento da decisão. Segundo o juiz, recomendações como a prisão de Adelmaro Cavalcanti, além de multas e notificações, já são medidas comuns para destravar a burocracia que impede pessoas de receber um remédio que é de necessidade vital e urgente.

Fábio Cortez/DN

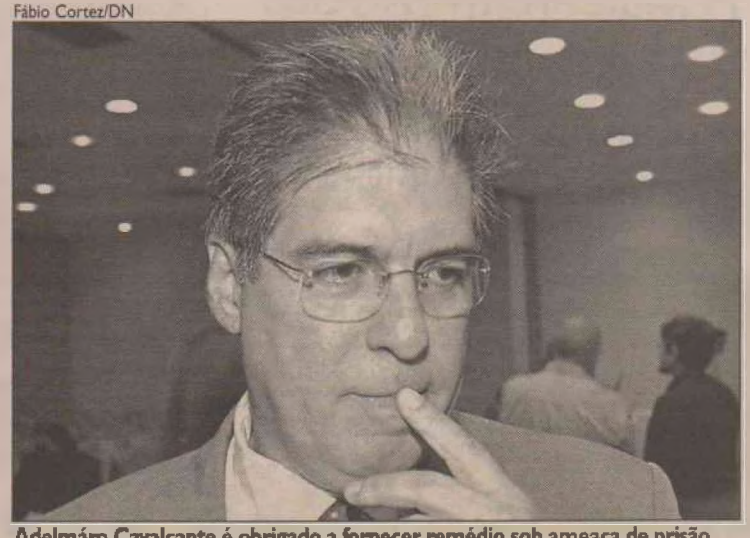

Adelmáro Cavalcante é obrigado a fornecer remédio sob ameaça de prisão

"Quando há um certa resistência, temos que impor multa ou notificar sobre crime de desobediência. Ultimamente, há uma quantidade enorme de gente pedindo remédio. Todo o dia tem uma situação semelhante", explicou o juiz Cícero Macedo.

De acordo com o magistrado, o que impede que as decisões judiciais dessa natureza sejam cumpridas com a emergência que merecem é a burocracia do estado. "Por serem remédios caros e que tem que trazer de fora do estado, acaba demorando. O que é um problema, pois geralmente são doenças graves. Isso é preocupante porque sobrecarrega o orçamento da secretaria. Mas o que se pode fazer se essas pessoas precisam da medicação?", analisou.

Além da prisão de Adelmaro Cavalcanti, a liminar define que com o descumprimento da ordem judicial, o secretário estadual de Saúde Pública teria que pagar multa diária de R$ 1 mil enquanto o remédio não fosse disponibilizado.

UFRN

Próxima semana tem eleições da Adurn

Segunda e terça-feira acontecerá as eleições da Associação dos Docentes da Universidade Federal do Rio Grande do Norte (Adurn). As eleições são para a composição da diretoria do sindicato para o biênio 2009/2010. Cerca de 2.500 professores poderão escolher entre as duas chapas que concorrem ao pleito. A votação se dará nos três horários de funcionamento da Universidade, no Campus Universitário e nos CERES de Caicó e Currais Novos.

A Chapa 1, denominada "Livre Docência: Novos Rumos", encabeçada pelo Professor Doutor em Ciências Sociais, João Bosco de Araújo Costa, tem como proposta chave ampliar o processo de consolidação da credibilidade da ADURN que vem sendo feito pelas últimas gestões. Para isso, a chapa acredita que o sindicato deva priorizar a defesa dos interesses específicos da categoria e evitar a ideologização nas discussões. Querem um sindicato que se proponha a negociar, evitando o "confronto pelo confronto".

> **Chapa acredita que sindicato deve priorizar a defesa dos interesses específicos da categoria**

O professor João Bosco afirma que a idéia da chapa é que o sindicato venha discutir os problemas reais e concretos da categoria. Entre essas questões está a melhoria das condições de trabalho dos professores, no que se refere ao espaço físico das salas de aula e laboratórios, instalações e equipamentos. As questões salariais e trabalhistas também fazem parta das preocupações da chapa.

Quanto a questão salarial, a chapa acredita que os professores da UFRN ainda ganham muito pouco em relação a importância social da categoria. "O salário dos professores está longe do ideal para uma categoria que tem compromisso com a qualidade de seu trabalho", comenta João Bosco.

Bosco afirma que um dos principais desafios da ADURN atualmente é criar novas formas de participação do docente nas discussões propostas pelo sindicato e suas deliberações. A proposta da chapa é adotar o plebiscito como instrumento de consulta de opinião dos professores.

Essa iniciativa parte da intenção de se evitar o "grevismo" na Universidade. Uma vez que é necessário somente 70 professores para deliberar, a consulta por plebiscito funciona como intrumento para evitar os desvios dos interesses da maioria, impossibilitada de comparecer a algumas assembléias. Bosco comenta que a iniciativa evitou a greve uma vez. Durante a campanha salarial de 2005 se mostrou mais eficiente para consultar a opinião dos docentes.

Na contramão dos atuais princípios da atual gestão está o professor Almir Menezes. Ele concorre às eleições da Adurn como chapa de oposição. O nome da Chapa 2 - Adurn Autônoma, Democrática e de Luta - sintetiza as diretrizes a serem adotadas pela diretoria caso saiam vencedores do pleito. Segundo Almir Menezes, a principal medida a ser implantada é o resgate da condição de sindicato, perdido pela Adurn nas últimas gestões. "Nas últimas gestões a Adurn tem funcionado mais como associação".

Com isso, o professor pretende resgatar a transparência na gestão. Segundo Almir, em 2007 a diretoria não prestou contas. "Outro resgate necessário é a da democracia interna do sindicato. A atual diretoria desrespeita as deliberações da assembléia.

caern
GOVERNO DE TODOS

SECRETARIA DE ESTADO DO MEIO AMBIENTE E DOS RECURSOS HÍDRICOS – SEMARH

ASSEMBLÉIA GERAL EXTRAORDINÁRIA CONVOCAÇÃO. Ficam convocados os Senhores Acionistas desta Companhia a se reunirem em Assembléia Geral Extraordinária, a se realizar no dia 10/03/2008, às 17:00 horas, na sua sede social, localizada a Av. Senador Salgado Filho, 1555 – Tirol, nesta Capital, a fim de deliberarem sobre as seguintes matérias constantes da Ordem do Dia: a) Formalização de convênios com o Governo do Estado, para execução de obras, pagamento de reajustamento dos contratos do PRÓ – SANEAMENTO e contratação de Consultoria Técnica especializada para apoio ao gerenciamento do Programa Saneamento para Todos do Programa de Aceleração do Crescimento – PAC; b) Outros assuntos de interesse da Companhia;

Natal, 25 de fevereiro de 2008.
a) A DIRETORIA

caern
GOVERNO DE TODOS

ASSEMBLÉIA GERAL ORDINÁRIA E EXTRAORDINÁRIA

NOVA CONVOCAÇÃO

Ficam convocados os Senhores Acionistas desta Companhia a se reunirem em Assembléia Geral Ordinária e Extraordinária, a ser realizada no dia 30 do corrente mês, às 17:00 horas, na sua sede social, localizada à Av. Senador Salgado Filho, 1555 – Tirol, nesta Capital, a fim de deliberarem sobre as seguintes matérias constantes da Ordem do Dia:

1. Assembléia Geral Ordinária
a) Leitura, discussão e votação do Relatório da Administração, Balanço Patrimonial e Demonstrações Financeiras da Sociedade, acompanhados de Pareceres do Conselho Fiscal e dos Auditores Independentes, relativos ao exercício de 2007, e;
b) Eleição de Membro do Conselho Fiscal e fixação da respectiva remuneração.

2. Assembléia Geral Extraordinária
a) Subscrição e integralização de 34.037.005 (trinta e quatro milhões, trinta e sete mil e cinco) ações ordinárias nominativas, e;
b) Outros assuntos de interesse geral da Sociedade.

Natal, 25 de abril de 2008.
O CONSELHO DE ADMINISTRAÇÃO

Fotos: Frankie Marcone/DN





LUTA AGENTES ENFRENTAM DIFICULDADES PARA ENTRAR EM RESIDÊNCIAS E COLOCAR O VENENO QUE MATA MOSQUITO

A difícil missão de matar *Aedes*

Entrar de casa em casa procurando eliminiar os focos do Aedes Aegypti. Esse é o trabalho dos Agentes de Endemias, do Centro de Controle de Zoonoses (CCZ), que estão na linha de frente dessa guerra contra o mosquito da dengue na capital. Os profissionais de combate à dengue em Natal são ligados a Secretaria Municipal de Saúde e enfrentam algumas dificuldades para realizar o seu trabalho.

Segundo informações da Secretaria Municipal de Saúde, existem 441 agentes trabalhando em toda a Natal, divididos entre as quatro Zonas. A sua função é visitar as residências à procura dos focos do mosquito transmissor do vírus da dengue e eliminá-los. Eles aplicam nas caixas d'água e ralos o produto BTI, que é um inseticida biológico sem qualquer dano ao ser humano. Locais de acúmulo de água, como garrafas, latas de alumínio e pneus são limpos e deixados de forma a não juntarem mais água.

Para isso, porém, precisam da colaboração dos moradores para entrar nas casas e fazer esse trabalho. Além disso, a população deve prevenir a proliferação dos criadouros do Aedes, evitando o acúmulo de água parada. O problema é que isso nem sempre acontece.

Visitar os imóveis fechados é a principal dificuldade enfrentada pelo agentes, mas não é a única. José Washington de Oliveira, Supervisor de Zoonoses e coordenador do trabalho no bairro de Filipe Camarão, conta que os moradores locais utilizam tanques ou tonéis para acumular a água de uso diário, pois muitas casas não tem estrutura para ter caixas d'águas. Essa prática, porém, acaba ajudando a criação de focos do mosquito. Isso por quê esses tanques ficam descobertos.

"A solução seria colocar telas cobrindo os tanques, ou tampá-las. Nós estamos inclusive trazendo tampas para cobrir as caixas d'águas que ficam descobertas", explica Washington. O supervisor acrescenta que pretende distribuir entre os moradores que usam os tóneis peixes que se alimentam da larva do mosquito (como piaba ou tilápia).

Maria Romilda é Agente de Endemias há mais de 7 anos e diz que por causa da epidemia, poucos são os moradores que não permitem que os profissionais entrem em suas casas. Contudo, ainda é difícil o acesso aos terrenos e imóveis fechados. "Os donos não se conscientizam. Nessas casas encontramos focos até mesmo nos vasos sanitários fora de uso. Os terrenos baldios também são um problema, por que os donos não fazem a limpeza e os moradores da redondeza não perdem o costume de jogar lixo nesses lugares", afirma a agente.

Muitas são as casas onde as caixas d'água ainda econtram-se descobertas, segundo Maria Romilda. A agente fala que já encontrou focos do mosquito inclusive em cascas do caramujo africano. "Os caramujos morrem e suas cascas acumulam água parada, servindo de criadouro para as larvas".

José Washington diz que os agentes têm colocado adesivos nas entradas dos imóveis não-habitados com o número do CCZ para que os donos possam entrar em contato e marcar um horário de visita ao local. Inclusive os vizinhos são avisados da colocação dos adesivos para comunicarem aos proprietários assim que possível.

Maria Romilda fala ainda de outros contratempos no dia-a-dia do trabalho. "Existem casas que não tem escada para subir nas caixas d'água e às vezes temos dé pedir a vizinhos distantes". A agente conta que já foi mordida por um cachorro quando saia de uma residência.



Agentes que combatem o *Aedes* encontram grandes dificuldades para entrar em algumas residências

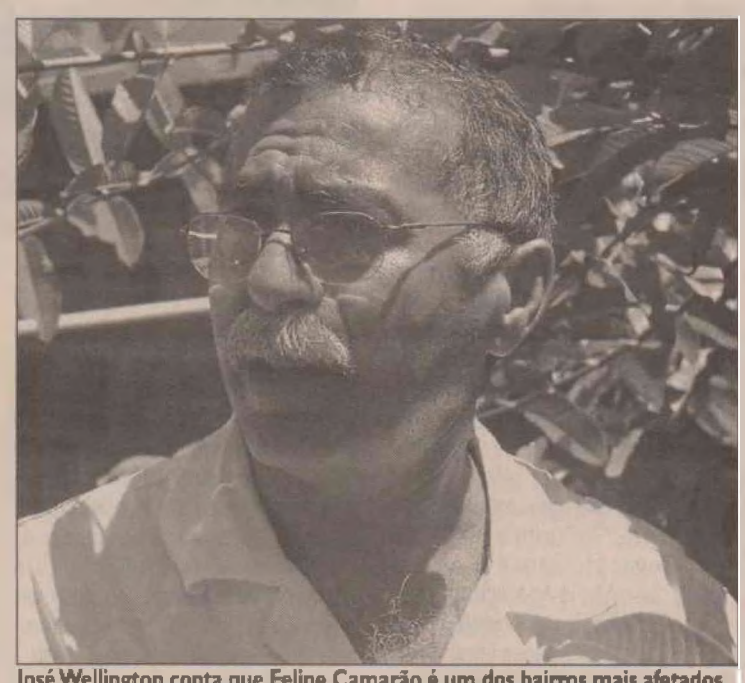

José Wellington conta que Felipe Camarão é um dos bairros mais afetados



Quando conseguem entrar, agentes colocam veneno nos locais suspeitos

Violência, miséria e agora destruição das chuvas

Pobre Felipe Camarão. Não bastasse a miséria escancarada e os altos índices de violência, o bairro dos mais populosos da Zona Oeste de Natal não consegue conter o rastro de mazelas deixado pelas chuvas. Primeiro foi a dengue, cuja estatística local está entre as maiores da cidade. Depois, numa manhã de chuva intensa, o que restou foram buracos, estradas destruídas e famílias desoladas.

Com cerca de 75 mil habitantes, Felipe Camarão é um atrativo cobiçado por políticos em campanha. Mas os problemas se revelam no rosto de cada morador, principalmente diante dos estragos causados pela maior chuva dos últimos dez anos em Natal, registrada na quarta-feira passada. Enquanto esperam providências, eles se viram para simplesmente continuar vivendo com dignidade.

A rua Peixe-boi é o retrato mais apropriado para mostrar o descaso. Completamente esburacada, cheia de entulhos e canos estourados, a via impossibilita qualquer tráfego que não seja a pé. "Se precisar de uma ambulância, quem estiver doente morre porque não sobe carro nenhum aqui", desabafa a dona-de-casa Ozineide Pereira da Silva, 34 anos.

Mãe de três filhos e grávida do quarto, Ozineide teme precisar sair às pressas de casa. "No dia da chuva grande a rua virou um rio. Como é que alguém vai sair correndo a pé?", diz. Com a força das águas, uma tubulação subterrânea da rua estourou e abriu várias crateras ao longo da via. "O pior é que a gente tem que subir e descer todo dia nessa buraqueira", lamenta.

O batente da casa de Andréia de Souza, 33 anos, está prestes a desmoronar por causa de um buraco aberto na rua. "O único jeito de sair de casa é pulando o batente", afirma ela, que sustenta duas filhas pequenas com a pensão do ex-marido. Mas o medo maior de Andréia é que o poste vizinho caia sobre sua casa. "O buraco já comeu uma parte da terra que sustenta o poste", diz ela.

Na rua Indomar, parte dos moradores não tem como sair de casa sem passar pela água. É o caso do casal de aposentados João Pereira da Costa, 70, e Josefa Maria da Conceição, 67. "Não veio ninguém aqui para socorrer a gente", desabafou João Pereira, que construiu um muro de concreto para conter a água, mas não evitou o alagamento da casa durante as últimas chuvas.

Na casa vizinha, Marineide Fernandes do Nascimento, 27 anos, precisou retirar móveis, colhões e brinquedos para secar no quintal. "Foi tudo alagado", lamenta. Mesmo depois da chuva, uma parte da rua Indomar ficou alagada, propiciando a criação de focos do mosquito tramissor da dengue.

O presidente do Conselho Comunitário de Felipe Camarão, Francisco Cirilo da Silva, reclama da falta de atenção do poder público com relação à infra-estrutura do bairro. "Coisas simples de fazer como calçar ruas são esquecidas aqui em Felipe Camarão", esbraveja. Segundo ele, o bairro é um dos mais afetados da cidade pela dengue.

Joana Lima/DN



Sujeira, falta de estrutura e violência: esse é o retrato de Felipe Camarão



AJUDA FAMÍLIA COM 12 PESSOAS PERDEU TUDO COM AS CHUVAS DE QUARTA

Chuva deixa família inteira desabrigada



Frankie Marcone/DN



Família de 12 pessoas está sem lar e precisando de ajuda. É o retrato das famílias desabrigadas pelas chuvas

A dona de casa Maria Aparecida da Silva, 36, ainda sofre as conseqüências da chuva de 105 milímetros que caiu em Natal na última quarta-feira. Sua família, formada por 12 pessoas, teve que abandonar o barraco onde morava, no loteamento Nova República, bairro de Parque das Dunas. O local, construído com tábuas, não resistiu às chuvas.

Na hora do temporal, a tristeza da família foi ver o barraco se desfazendo. "As tábuas começaram a cair. Era goteira por todo canto, não tinha como os meninos dormirem. A gente entrou em desespero. Com a ventania que dava, a gente ficava tudo com medo", conta Maria Aparecida.

A inundação deixou doenças nas crianças. "Os meninos estão aqui cheios de germes nos pés. Não podem nem andar. Quando a chuva veio, era com fezes de cachorro para tudo quanto era lado", contou a dona de casa. Eles também estão com tosse constante.

Maria Aparecida, o marido, Pedro Hermenegildo, os nove filhos e uma neta foram relocados para um abrigo no Centro Desportivo de Santarém. Dos poucos pertences que tinham, recuperaram apenas dois sofás que encharcaram e estão mofados, dois colchões velhos e uma mesa. A televisão queimou durante a enchente. "Eu trouxe tudo. Não podia jogar no mato e ficar sem nada", disse Maria Aparecida.

Um colchão de casal e dois de solteiro foram doados para a família pela Secretaria Municipal de Trabalho e Assistência Social. Com os outros dois colhões velhos que a família tinha, eles tentam acomodar todos na hora de dormir. "Os meninos maiores se juntam nos colhões de solteiro. Os pequenos dormem no chão", explica a mãe. Para preparar a comida, Maria Aparecida improvisa um forno à lenha, porque não tem botijão de gás.

Pequeno para acolher as 12 pessoas, o abrigo ainda é maior que o barraco onde a família morava. A residência provisória tem uma sala, um quarto, dois banheiros e uma cozinha. O barraco era do tamanho da sala do novo abrigo, e não tinha nenhuma divisão de cômodos.

A esperança do casal é voltar para o local que adquiriram com dificuldade há mais de quatro anos. "Quando a gente veio do interior, meu marido comprou aquele terreno com o dinheiro da venda de um cavalo e uma carroça. A gente construiu o barraco com tábuas porque não tinha dinheiro pra comprar tijolo", relembra a dona de casa.

Quando a equipe de reportagem visitou o abrigo, o pai, Pedro Hermenegildo, não estava. Ele é o único que trabalha para sustentar a família. "Ele se desespera muito porque é só ele pra dar de comer a tudinho", explica Maria Aparecida. Pedro é carroceiro e faz fretes na Zona Norte durante as manhãs. Dos nove filhos, com idade de 2 a 20 anos, apenas 5 estudam. Assim como a mãe, a filha mais velha, Érica Patrícia da Silva, está desempregada. "Já procurei serviço de doméstica mas não encontro", lamenta. E Érica Patrícia, divorciada, já tem uma filha, a caçula da família, com apenas 11 meses de idade.

DESABRIGADOS

O temporal que caiu em Natal na quarta-feira passada deixou ao todo 19 famílias desabrigadas. De acordo com Ilana Soares, chefe do setor de Ação Social da Secretaria Municipal de Trabalho e Assistência Social (Semtas), todas as famílias receberam colchões e cestas básicas como auxílio emergencial.

Com exceção da família de Maria Aparecida Silva e Pedro Hermenegildo, que não têm outros familiares em Natal, os desabrigados foram acolhidos em residências de parentes. A família de 12 membros recebeu um prazo de até 15 dias para sair da casa onde se instalaram, no Centro Desportivo de Santarém.

A chefe do setor de Ação Social da Semtas informou que a família desabrigada já tinha cadastro na Secretaria Municipal de Habitação para receber uma nova casa, que deve ser entregue até dezembro. Segundo Ilana Soares, a Semtas vai alugar uma residência provisória para a família morar enquanto não recebe a nova casa.

DESABRIGADOS

Famílias desabrigadas por bairro



Vinicius Menna/DN



Inauguração do Sesc Ler reuniu diretores e o jornalista Albimar Furtado

BENEFÍCIO

Sesc Ler é inaugurado em Nova Cruz

Nova Cruz acaba de receber uma nova sede do Sesc Ler. O município localizado na Região Agreste do Estado esperou aproximadamente um ano para usufruir da unidade. O jornalista e diretor geral do Diário de Natal esteve presente na inauguração, que contou ainda com a presença do presidente do sistema Fecomercio/Sesc/Senac no Rio Grande do Norte, Marcelo Fernandes Queiroz, do diretor regional do Sesc, Marconi Marinho de Figuerêdo, do diretor administrativo do Sesc, Paulo Mariz Maia e também com o prefeito do município, Cid Arruda Câmara.

O projeto Sesc Ler, que há oito anos vem contribuindo na educação dos norte-rio-grandenses, foi criado com a finalidade de implementar um processo educativo para jovens e adultos não escolarizados, em especial nas regiões Norte e Nordeste, por apresentarem os maiores índices de analfabetismo no país.

De acordo com o presidente do sistema Fecomercio/Sesc/Senac, a meta do projeto em Nova Cruz é matricular 180 alunos na educação de jovens e adultos e 75 crianças no acompanhamento pedagógico, totalizando 255 alunos anualmente. Inicialmente, nove profissionais irão acompanhar as turmas que serão divididas nos três turnos (matutino, vespertino, noturno).

"O Sesc se preocupa com o social, com a educação, com o esporte, lazer e cultura, principalmente do comerciário. Mas nosso projeto incluiu o desenvolvimento da população como um todo, tanto é que abrimos parte da nossa estrutura de lazer e esporte para todos. Trabalharemos no acompanhamento pedagógico em horário extraclasse dos alunos de escolas públicas, além de dar a oportunidade àqueles que não puderam ser alfabetizados", disse Marcelo Queiroz.

Além da educação, o Centro Educacional Sesc Ler em Nova Cruz, construído em uma área de 1,9 mil metros quadrados, oferece ainda uma estrutura voltada para as atividades esportivas e culturais, com quadra de esportes coberta, campo de futebol gramado, sala multiuso e uma biblioteca contendo um acervo de 3.000 exemplares diversificados, com obras literárias, livros técnicos e periódicos.

Para o prefeito de Nova Cruz, Cid Arruda Câmara, o novo Sesc Ler é um "presente" dado pela Fecomércio à cidade. "O comércio é o ponto forte de nosso município. Em função disso, estamos recebendo este equipamento com muita alegria, já que ele irá nos trazer grandes melhorias nos campos da educação, de cursos, exposições e lazer. Além disso, esta é uma obra muito importante por ter sido construída em um bairro como Frei Damião, que é muito populoso", declarou.

O SESC Ler de Nova Cruz, localizado na Rua Severino Muniz, s/n, no bairro Frei Damião, é fruto de uma parceria entre o Serviço Social do Comércio (Sesc RN), a Federação do Comércio de Bens, Serviços e Turismo (Fecomercio RN), o Sindicato do Comércio Varejista de Nova Cruz e a Prefeitura de Nova Cruz. O terreno para a construção do espaço foi doado pelo Governo do Estado.

SAIBA MAIS

O Projeto Sesc Ler teve início na Região Amazônica, sendo promovido pelo Departamento Nacional recebendo no Rio Grande do Norte, uma complementação do Departamento Regional. Atualmente, o Projeto SESC Ler foi implementado em 18 Estados e o Distrito Federal, distribuído em 71 Centros Educacionais, sobretudo nas regiões Norte e Nordeste.

Em 2000 iniciou suas atividades no Rio Grande do Norte. Foram formadas seis turmas de alfabetização em Educação de Jovens e Adultos, no Centro Educacional, localizado no conjunto Santa Catarina, Zona Norte de Natal. A partir de 2003, foi ampliado passando a oferecer o primeiro segmento (1ª a 4ª série) do ensino fundamental. De 2001 ao primeiro trimestre de 2008 foram inscritos 2.685 alunos. Destes, 2.035 foram alfabetizados.





VIOLÊNCIA MAIS DE MEIO MILHÃO DE ABORTOS SÃO FEITOS NO BRASIL A CADA ANO. FRENTE QUER DIMINUIR ÍNDICES

Índice de abortos no Brasil é preocupante

Mais de um milhão de abortos clandestinos são feitos anualmente no Brasil. O dado do Ministério da Saúde serve de base para o trabalho realizado pela Frente Parlamentar em Defesa da Vida - Contra o Aborto, presidida pelo deputado federal Luiz Bassuma (PT-BA) e que esteve em Natal participando da Exposição Em Favor da Vida, que acontece no Natal Norte Shopping. Dedicado a instalar uma Comissão Parlamentar de Inquérito (CPI) que investigue o mercado do aborto clandestino e a venda de drogas abortivas pela internet, o parlamentar conseguiu 220 assinaturas no Congresso Nacional, quando o suficiente seria 170, para agilizar o processo.

"Eu quero apurar porque ninguém faz nada. Mas esse é apenas um lado da questão", disse. Trabalhando há 17 anos para impedir a legalização do aborto no país e apoiando a Ong Brasil Sem Aborto, o deputado Luiz Bassuma vai de encontro à decisão de seu partido e questiona a não utilização da verba federal existente para prevenir a gravidez indesejada. "Basta uma ação complementar a que já é desenvolvida pelo Programa Saúde da Família (PSF), nada mais", revelou o deputado, dizendo que pretende investigar o destino desse recurso.

Para ele, o principal problema é que o aborto se tornou uma prática rentável para os profissionais que se submetem a realizá-la e não há nada que a impeça de ser realizada. Uma cirurgia abortiva custa cerca de R$ 1 mil às clínicas, mas é cobrado R$ 5 mil por procedimento. Outra questão é a venda de órgãos de fetos, independente da idade, para indústrias, como a de cosméticos, além do financiamento externo para reduzir o crescimento populacional do Brasil e, consequentemente, as chances de desenvolvimento do país.

Frankie Martone/DN

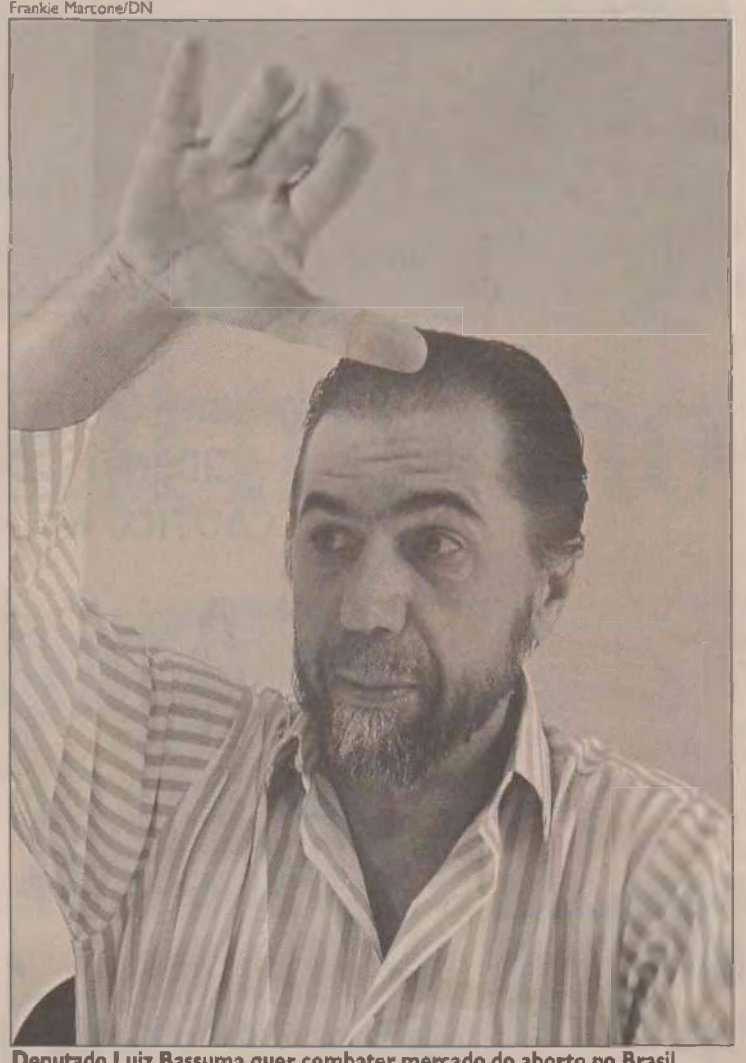

Deputado Luiz Bassuma quer combater mercado do aborto no Brasil

A questão é que o povo brasileiro está cada vez mais consciente do que é o aborto, como é feito e quais suas consequencências. Em recente pesquisa realizada no país, 90% das pessoas entrevistadas se disseram contra a legalização do aborto. Por isso, a Frente Parlamentar em Defesa da Vida está coletando assinaturas que serão encaminhadas ao Governo Federal para pressionar a votação em definitivo da lei. Cerca de 500 mil assinaturas já foram conseguidas, a meta é chegar a um milhão.

Movimento realiza caminhada

Dentro da programação da Exposição em Favor da Vida, a Ong Brasil Sem Aborto realiza amanhã, em parceria com a Arquidiocese da Natal, a Caminhada em Defesa da Vida. A concentração acontecerá às 15h, em frente à Matriz de São Pedro, no Alecrim, onde a partir das 15h20 acontecerá uma celebração.

A caminhada começa às 16h, saindo da Avenida Fonseca e Silva, seguindo pelas ruas Tenente Alberto, Ary Parreiras, João Carlos; Henrique Câmara, Dos Paiatis, Presidente Sarmento, Dos Pajeús e Baia de São Marcos. A chegada na Capela de Nossa Senhora da Conceição está prevista para às 17h. O encerramento será marcado por uma Missa Solene e um Show Louvor para a população.

A exposição realizada pela Ong Brasil Sem Aborto acontece até 4 de maio, no Natal Norte Shopping, das 10h às 22h. Lá, os visitantes terão oportunidade de ver uma mostra de fotos e vídeos que apresentam imagens de fetos ainda no útero materno e explicações sobre o aborto.

Caminhada em defesa da vida – Brasil sem aborto

Quando: domingo, 27 de abril
Local: Concentração - Matriz de São Pedro, no Alecrim
Hora: 15h

Exposição em Favor da Vida

Data: até 4 de maio
Local: Natal Norte Shopping
Horários: 10h às 22h

GLBT

Comunidade elege delegados para encontro

O movimento de gays, lésbicas, bissexuais, travestis e transexuais (CLBT) no Rio Grande do Norte ganhou mais uma ferramenta para a defesa de seus direitos, a Conferência Estadual GLBT. O evento reuniu 180 pessoas nesta semana, na Assembléia Legislativa, para analisar pontos cruciais para os direitos deste público, que cobrou políticas públicas voltadas não só para a saúde, como já é observado pelas autoridades, como também segurança, esporte, turismo e cultura.

O encontro GLBT serviu ainda para designar os delegados do Rio Grande do Norte que irão participar da Conferência Nacional GLBT, que neste ano ocorre em Brasília, nos dias 8 e 9 de junho. A delegação foi escolhida ontem, em chapa única, e conseguiu reunir não só representantes de cada segmento, bem como pessoas ligadas ao movimento no interior do RN.

De acordo com José Dantas, que compõe o movimento "Afirmação Homossexual", a iniciativa é de suma importância por tratar do assunto em um estado que ainda é carente em políticas públicas voltadas para o público GLBT. "O próprio evento, que é o primeiro a acontecer no Rio Grande do Norte, é um bom exemplo de que temos uma grande deficiência na área de políticas públicas para o nosso segmento. Queremos fazer com que essa conferência aconteça de dois em dois anos", afirmou.

Segundo o integrante do movimento "Afirmação Homossexual", algumas das reivindicações do público GLBT são a implantação de Centros de Referência em Saúde próprio para os diversos segmentos CLBT e a criação, à nível nacional, de uma secretaria nacional especializada no assunto, aos moldes do que foi feio para defender os direitos das mulheres. Este tema, segundo José Dantas, promete ser o principal foco dos debates na Conferência Nacional de Brasília.

BRASÍLIA

Para Wilson Dantas, que faz parte da ONG Apolos, a escolha dos delegados que irão à Brasília para discutir os temas GLBT em nível nacional foi acertada por conseguir concatenar os diversos segmentos do público em questão e ainda pessoas ligadas ao movimento no interior, onde tem ocorrido uma grande incidência de assassinatos.

"Conseguimos reunir uma delegação bem diversificada, contando com duas travestis, quatro gays masculinos, três lésbicas e uma bissexual feminina. Nos preocupamos com o respeito de gêneros. Além disso, foi importante conseguir reunir representantes do interior, já que cidades como Mossoró, Caicó, Assu e Touros possuem uma incidência muito grande de assassinatos", explicou Wilson Dantas.

Os delegado escolhidos para representar o público GLBT em Brasília foram os seguintes: Wilson Dantas, pela Apolos; Eurian Nóbrega, da Associação Homossexual do Vale do Açu; Klinger Pereira, da Associação Rosa dos Ventos, em Caicó; Carla Costa, da União de Negros Pela Igualdade; Érica Maia, do Fórum GLBT Potiguar; Maria Rita, da Zuzu Angel; Fabbyana Sky, representando o movimento de travestis; Wingred Costa, do Grupo Afirmação Homossexual; Marisete Gomes da Silva, da Liga Brasileira de Lésbicas; e Paulo Renan, pertencente ao grupo Habeas Corpus. Além deles, mais seis pessoas do Governo do Estado irão integrar a delegação.

CODEM

A organização do evento foi propiciada pela Secretaria Estadual de Justiça e Cidadania (Sejuc), através da Coordenadoria de Direitos Humanos e Defesa das Minorias (Codem). Segundo o coordenador da Codem, Marcos Dionísio Medeiros Caldas, a conferência é o prosseguimento de um ciclo de atividades realizados pelo Governo do Estado no intuito de defender os direitos de diversas partes da população que são minoria e sofrem com o preconceito. "O Estado, por meio de suas secretarias e do poder judiciário, precisam procurar resolver o problema do preconceito com essas parcelas da população", comentou.



Fotos: D'Luca/DN



Carreta se envolveu em acidente e provocou grande engarrafamento na ponte Igapó na tarde de ontem



Longas filas deixaram o trânsito lento e muitos preferiram fazer o percurso a pé. Retrato do caos na ZN



TRÂNSITO CARRETA SE ENVOLVE EM ACIDENTE E DEIXA TRÂNSITO CAÓTICO NA PONTE DE IGAPÓ

Acidente deixa ponte caótica

Mais um acidente na ponte de Igapó deixa o trânsito parado por horas na tarde de ontem. Uma carreta Scania branca (placas MMP 4352 - Ceará-Mirim) a serviço da transportadora São Tomé e carregado de botijões de gás de cozinha bateu por volta das 14h na traseira de um caminhão descarregado, envolvendo mais dois carros na batida. Apesar do perigo do evento, o único ferido foi o motorista da Scania, Eliseu Maurício Campos. Até o fechamento desta edição, a Polícia Rodoviária Federal não sabia a causa do acidente.

A Scania vinha no sentido Zona Norte-Natal quando o motorista perdeu o controle do veículo (o carro estava pesado, com aproximadamente mil botijões de gás de cozinha). Segundo a PRF, Eliseu Campos ainda tentou frear, deixando um rastro de pneu queimado com 20 metros de extensão.

Não tendo êxito na freada, o automóvel bateu em um caminhão Ford 4000 (MYM 7980) vermelho que estava parado no lado esquerdo da pista (o trânsito estava lento). O motorista da Scania ainda tentou desviar para a direita, mas mesmo assim bateu na traseira direita.

Com a batida, a Scania se dirigiu para a mureta de proteção do lado direito da via e se deslocou enconstado no muro por mais vinte metros, quando bateu em em um micro-ônibus Volare que fazia a linha Regomoleiro-Natal Shopping e finalmente parou.

O motorista do ônibus, Ernandez Pereira, 44, afirmou que o fato de virem poucos passageiros no veículo (oito pessoas) pode ter feito com que nenhum deles tenham se machucado. "Ninguém teve nem um arranhão. Os passageiros ficaram só assustados", falou Pereira.

O caminhão vermelho, com o impacto da primeira batida, avançou para a traseira de um automóvel Vectra verde de placas MXR 5000. No Vectra vinham duas pessoas. Nenhuma delas se feriu apesar de a traseira do carro ter ficado bem danificada.

A PRF não confirmou se Eliseu Campos estava alcoolizado ou drogado. "Não temos informações sobre o estado mental do causador do acidente. Mas pelas características do fato parece ter sido imprudência mesmo", disse o agente da PRF Éberkem Moraes.

FALTA DE POLICIAIS

O acidente causou um grande congestionamento na região. A fila de carros ia da ponte até o supermercado Nordestão de Igapó. Quem vinha da estrada da Redinha também teve que esperar bastante tempo parado. Faltou coordenação dos órgãos de trânsito para indicar a ponte Forte-Redinha como caminho alternativo.

Não foi visto nenhum agente da Secretaria Municipal de Transporte e Trânsito Urbano para auxiliar o desafogamento do tráfego. Nem da Polícia Militar.

Várias pessoas saltaram dos ônibus e atravessaram a ponte de Igapó a pé para chegar até as Quintas e pegar outro veículo. "Vou atrasar muito. Estava indo para um curso de informática", disse a estudante Cláudia Elísia.

SAÚDE

Hoje é D de vacinação contra a gripe

Hoje é o Dia D de combate a gripe em todo o Brasil. Em Natal, os secretários municipal e estadual de saúde, Edmilson Albuquerque e Adelmaro Cavalcanti, abrem oficialmente a campanha às 8h30 na Unidade de Saúde da Família das Rocas, situada a Rua Francisco Bicalho, 74. Com o slogan "Não deixe a gripe derrubar você! Vacine-se", a Campanha de Nacional de Vacinação do Idoso contra gripe - influenza, acontece no período de 26 de abril a 9 de maio em todo o país.

Segundo informações, cerca de 8.101 profissionais das secretarias municipal e estadual de saúde estarão envolvidos na campanha e distribuídos nos 158 postos de vacinação, sendo 1.609 em todo o estado, espalhados em supermercados, escolas e shoppings localizados nos cincos Distritos Sanitários.

A estimativa é de que mais de 222.368 mil idosos sejam imunizados em todo o estado contra o vírus da influenza. De acordo com o Ministério da Saúde a meta para todo o Rio Grande do Norte é vacinar 80%, isto é, 222.368 mil idosos a partir de 60 anos de idade. Em 2007, a meta de vacinação foi superada. Dos 70% pretendidos, 86% da população idosa do RN foi imunizada.

Para a coordenadora do programa estadual de imunização, Erotides Garcia, "é super importante que os idosos busquem a vacina. eles serão vacinados contra uma doença que, nas pessoas acima de 60 anos, pode trazer complicações graves como pneumonia, miocardite e outras", alertou.

O idoso deve se dirigir ao posto de vacinação mais próximo de sua casa, das 8h às 17h, levando seu cartão de imunização para atualização. A vacina que protege contra o vírus influenza, popularmente conhecida como gripe, leva duas semanas para produzir efeito e deve ser tomada anualmente. Durante a campanha contra a gripe, a SMS estará disponibilizando a vacina DT (difteria e tétano).

AFONSO BEZERRA EJA SEMPRE TENDO MAIS APOIO DA PREFEITURA PARA QUE TODOS TENHAM BOA EDUCAÇÃO

Prefeitura investe para melhorar conhecimento

Em Afonso Bezerra, na região do Vale do Açu, moradores que já ultrapassaram a faixa etária tradicional do ensino tradicional, mas ainda não concluíram seus estudos, têm a oportunidade de recomeçar através do programa de educação de jovens e adultos. O programa repõe os conteúdos do ensino fundamental em um curso de quatro estágios, com um semestre cada. O curso é mantido com recursos da prefeitura e do governo federal, e beneficia estudantes da zona urbana e da zona rural.

Os estudantes assistem a aulas de todas as disciplinas do ensino médio, como português, matemática, geografia, história e ciências, com uma metodologia que apresenta os conteúdos de maneira mais concisa.

CAMPANHAS

De acordo com o prefeito José Robson de Souza, o volume de alunos matriculados no EJA tem aumentado nos últimos anos, em virtude das campanhas de combate à evasão e da expansão do número de turmas. Ele explica que as aulas acontecem no período noturno para que as atividades escolares não concorram com as outras ocupações dos moradores durante o dia.

O prefeito explica que a rede municipal de educação Afonso Bezerra é formada por dez escolas. "Temos duas unidades na zona urbana e oito escolas que cobrem toda a zona rural. Para atender a todos os alunos sem que o serviço seja prestado de maneira deficiente, dispomos de 119 professores. Também vale lembrar que todos os alunos têm merenda escolar e aqueles que residem longe de suas escolas também dispõem de transporte gratuito", enumera o prefeito.

José Robson ressalta que a prefeitura de Afonso Bezerra vem realizando um programa de investimentos em projetos pedagógicos, valorização da atividade docente construções e reformas de escolas e salas de aulas e aquisição de equipamentos. Ele acrescenta que o município, além de oferecer turmas da educação de jovens e adultos, também mantém classes do ensino fundamental e da educação infantil.

CRECHE

O prefeito de Afonso Bezerra destaca que o serviço de creche do poder público municipal também vai continuar recebendo melhorias em 2008. A Secretaria de Ação Social acolhe 200 crianças de famílias carentes na creche municipal. As crianças participam de um programa de atividades que visam seu desenvolvimento e também recebem merenda escolar do município.

Segundo José Robson de Souza, o serviço de creche é oferecido paralelamente a outros programas de ação social, como o Peti (Programa de Erradicação do Trabalho Infantil), que acolhe 200 crianças e o programa de apoio ao idoso, que atualmente beneficia 100 moradores.

Arquivo/DN



Prefeitura do município onde acontece reuniões com todas as secretarias visando cada vez mais melhorar a vida de cada morador com educação entre outros

ENCHENTE

Os prejuízos causados pela cheia do Piranhas

A cheia do rio Piranhas/Açu que causou uma série de prejuízos nos municípios de Ipanguaçu, Canaubais e Alto do Rodrigues, além de outras cidades na extensão do rio, prejudicou também o Distrito Irrigado Oswaldo Amorim (DIBA), na região do Baixo Açu, justamente entre os municípios de Alto do Rodrigues e Ipanguaçu. O gerente executivo do projeto, João Dehon elaborou um relatório mostrando os estragos deixados pelas chuvas e principalmente uma reclamação antiga, de que as linhas de transmissões elétricas estão sendo roubadas.

O roubo nas linhas de transmissão é um problema antigo que se agravou com as cheias, pois a Companhia Energética do Rio Grande do Norte, Cosern, devido aos problemas com as linhas de transmissões danificadas pela cheia do rio Piranhas/Açu, desligou a energia do Diba. A empresa informou ainda que só tem como religar a energia quando a água do rio baixar e as linhas de transmissões forem recuperadas. Enquanto isso, os roubos continuam.

3 MIL

O Diba emprega em torno de 3 mil trabalhadores em 172 lotes pequenos e grandes, ocupando uma área de 7 mil hectares, no entanto, somente 2,6 mil hectares são produtivos e mesmo assim com muitas dificuldades, devido a problemas elétricos, de canais, adutoras e nas piscinas. Na área cultivada, são 1.150 hectares de banana e 1,45 mil hectares com feno, manga, melancia, melão, fruta do conde, atemóia, entre outras frutas.

Segundo João Dehon, as chuvas danificaram 30% da infra-estrutura já existente e comprometeu a produção em 80%. Nos cálculos do gerente executivo, o projeto precisa urgentemente de R$ 2,1 milhões para se recuperar dos estragos das chuvas. O relatório detalhado foi entregue ao vice-governador Iberê Ferreira de Souza, que esteve acompanhando a governadora Wilma de Faria esta semana em viagem a Brasília.

Os prefeitos tanto de Ipanguaçu, José de Deus Barbosa quanto de Alto do Rodrigues Abelardo Rodrigues Filho, estão na expectativa desta visita da governadora e do vice, pois ela foi solicitar a liberação dos R$ 98 milhões de recursos federais para restabelecer as cidades atingidas pelas intensas chuvas que no Rio Grande do Norte que já chegam a 65.

Arquivo/DN



Em Carnaubais a situação das cheias também trouxeram graves consequências no tocante a questão econômica

PEDRO AVELINO

Atletas amadores terão mais espaços

Os atletas amadores de Pedro Avelino, na região central do estado, terão mais dois espaços para praticar esportes. A prefeitura vai fazer novos investimentos na infra-estrutura do setor. De acordo com o prefeito Sérgio Cadó, vem sendo tratado como prioridade pela atual gestão. Ele conta que o município vai construir duas novas quadras poliesportivas, nas comunidades de Bom Jesus e Novo Horizonte. A construção das quadras é uma antiga reivindicação da comunidade, de acordo com Sérgio.

Ele informa que as obras estão previstas para serem concluídas ainda neste ano. O prefeito conta que os novos espaços de lazer vão servir para atender comunidades carentes que não dispõem de outros passatempos e atividades saudáveis.

EXPANSÃO

Sérgio acredita que a expansão do número de equipamentos desse tipo não só estimula a prática de esportes, como também contribui para a política de valorização da juventude implementada pela atual gestão, que incluem ações de combate à evasão escolar, investimentos nas redes municipais de educação e saúde e projetos que visam reduzir o envolvimento dos jovens em problemas como criminalidade, drogas, prostituição e trabalho infantil.

O prefeito explica que esse trabalho vai continuar a receber investimentos através da aplicação de recursos próprios e verbas provenientes de convênios com o governo federal, que é parceiro do município em ações como o Programa de Erradicação do Trabalho Infantil (Peti), que provem bolsa em dinheiro, além de atividades de reforço escolar, esportes e cultura nos horários em que os estudantes não estão em sala de aula.

DE OLHO NA DENGUE

A prefeitura de Pedro Avelino prossegue com o trabalho de busca e eliminação de focos do mosquito Aedes aegypti, transmissor da dengue. O município conta com uma equipe de seis agentes de combate a endemias e um carro fumacê.

O trabalho de campo vem sendo reforçado por ações de conscientização junto aos moradores, que estão sendo convidados a evitar a proliferação dentro de suas casas e como também agir como multiplicadores dos conhecimentos necessários para afastar o perigo da dengue. Os serviços são fortes competentes e intensos no sentiudo de que a epidemia assole no município.

Ainda mais a prefeitura hoje está vacinando os idosos. Todas pessoas com 60 anos ou mais devem procurar hoje os postos de saúde e receber a dose da vacina contra a gripe. A vacina faz bem.

COTIDIANO

municipios@diariodenatal.com.br

BIOMASSA

EDITAL PARA CONTRATAÇÃO DE ENERGIA JÁ FOI DEFINIDO

O edital de licitação para a contratação de energia de empreendimentos de geração que usam como fonte a biomassa, classificada como energia de reserva. Previsto para os próximos dias 20 e 21 de maio, o leilão vai negociar via internet contratos de compra de energia por disponibilidade, com prazo de 15 anos e início de suprimento em 2009 e 2010, respectivamente.

CONCURSO

SAÚDE VAI TER NOVAS PROVAS EM DATA A SER DEFINIDA

A comissão organizadora do processo seletivo para preenchimento imediato de 1.010 vagas do quadro permanente de pessoal da Secretaria Estadual da Saúde esclarece que apesar da anulação anunciada na semana passada, novas provas serão realizadas.

Foto: Arquivo/DN



Município quer a oficialização deste refúgio

TIBAU DO SUL

ASSINATURAS PARA CRIAR O REFÚGIO DE VIDA SILVESTRE

Aproveitando a grande movimentação em torno da reforma do Plano Diretor de Tibau do Sul, está circulando, na praia da Pipa, um abaixo assinado pedindo urgência no enquadramento da área que se situa entre o Chapadão, o povoado de Sibaúma e o Parque Estadual Mata da Pipa, conhecida popularmente como "Praia das Minas", na categoria de Monumento Natural ou de Refúgio de Vida Silvestre.

ECONOMIA

EXPERIMENTO PARA SILAGENS DE GIRASSOL E SORGO COMEÇAM

O Governo do Estado iniciou o primeiro de uma série de experimentos que tem como objetivo avaliar a preparação de silagens de girassol e sorgo. A iniciativa, executada pela Empresa de Pesquisa Agropecuária do Rio Grande do Norte (Emparn), faz parte do programa de Agroenergia .O experimento inicial estudará o consumo das misturas de silagens por ovinos. O ensaio utiliza gaiolas metabólicas individuais para avaliar toda forragem ofertada .

SAUDE

REGRAS DE TRANSFERÊNCIA DE PACIENTES SÃO DEFINIDAS

Redefinir as regras de transferência de pacientes entre as unidades hospitalares do Estado. Este é o objetivo da portaria 118, que foi apresentada pelo secretario estadual de saúde, Adelmaro Cavalcanti, aos diretores dos hospitais e unidades de referencia da rede estadual, na tarde desta terça-feira (22). "A portaria é fundamental para que toda a rede de saúde do Estado funcione em mais harmonia.

Arquivo/DN



Passagem um município em constante progresso

PASSAGEM

BENEFÍCIOS BENEFICIANDO OS MORADORES DO MUNICÍPIO

Todo o trabalho preventivo realizado pela secretaria de saúde em Passagem continua beneficiando aos moradores. Além dos programas próprios, a prefeitura conta com as parcerias, abrangendo os governos federal e estadual que proporcionam vários programas como o de controle da hipertensão arterial, diabéticos, prevenção das doenças sexualmente transmissíveis, combate a mortalidade infantil, entre uma série de outros benefícios .

INVESTIMENTO EMPRESA ADS SEGURANÇA APÓIA PRÊMIO CULTURAL DO DIÁRIO DE NATAL DESDE PRIMEIRA EDIÇÃO

Uma parceria voltada para a cultura

Parceira do **Diário de Natal** desde o ano de 2004, antes da primeira edição do prêmio, a ADS Segurança apóia a cultura potiguar através de ações como o resgate da Casa da Ribeira. O diretor presidente da empresa de segurança, José Lino da Silva, afirma que o patrocínio ao **Prêmio Cultural Diário de Natal** desde o início ocorre pela premiação ser um importante incentivo aos artistas do estado. "Eu achei muito pertinente. Este prêmio revela os artistas antigos para o público e projeta novos talentos potiguares", destaca o diretor.

De acordo com José Lino, a ADS Segurança está bastante satisfeita com a parceria, uma vez que a cultura é a memória viva de um povo e esta é uma forma de premiar, mostrar e reconhecer o talento do Rio Grande do Norte, nas diversas formas de arte. "O **Diário de Natal** está sendo facilitador da nossa cultura", completa.

Concorrem ao troféu "O Poti" apenas artistas potiguares ou radicados no Estado. Das dez categorias, nove vencedores são escolhidos por sete grupos de cinco jurados e o Artista do Ano é uma decisão exclusiva do público.

A escolha do Artista do Ano é feita através de cupom encartado na capa do **Diário de Natal**, que deve ser depositado nas urnas localizadas no Natal Norte Shopping, Natal Shopping, supermercados Nordestão e ainda na sede do jornal. O voto também pode ser realizado no site www.dnonline.com.br e o leitor precisa informar nome, CPF, e-mail e telefone, além do nome do artista indicado. Não existe lista fechada.

O **Prêmio Cultural Diário de Natal** tem o patrocínio do Governo do Estado, Prefeitura do Natal, Assembléia Legislativa, Sebrae/RN, ADS Segurança, Banco do Brasil, Grupo Capuche, Cosern, Fiern e Fecomércio.

Fábio Cortez/DN



José Lino "Prêmio revela os artistas antigos e projeta novos talentos"

JUSTIÇA

MPF recorre da decisão da operação Colossus

O Ministério Público Federal no RN (MPF/RN) recorreu da decisão do juiz federal que concedeu liberdade provisória a Paulo Henrique da Cunha Vieira, vulgo "Furacão", Ruan Tales da Silva Oliveira e Raul Bezerra de Arruda Júnior. Os três foram presos pela Polícia Federal, em agosto do ano passado, durante a operação Colossus, deflagrada nos estado da Paraíba, Rio de Janeiro, São Paulo, Rio Grande do Norte e Ceará.

De acordo com a investigação da Polícia, os três acusados compunham um organização criminosa especializada em utilizar a internet para furtar senhas de correntistas de bancos e falsificar cartões de crédito. Para o MPF/RN, os três acusados soltos são um perigo à sociedade e devem permanecer presos preventivamente. Alguns deles, inclusive, respondem a processos em outros estados por furto, estelionato, falsificação de documento e formação de quadrilha.

O trio foi condenado a não freqüentar lan houses, salas de bate papo virtual e orkut e de realizar a leitura de obras literárias, produzindo de próprio punho, relatório com as impressões sobre os temas principais dos livros .



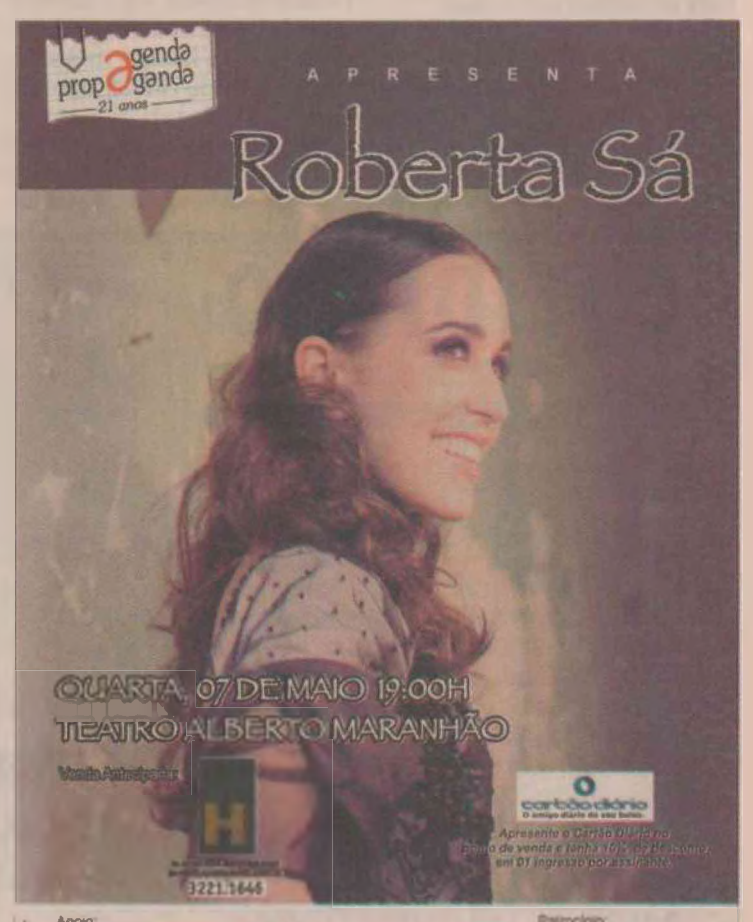

ASSINE O DN SERIDÓ
4009 0220

FUTEBOL AMÉRICA CONTRATA UM GOLEIRO E UM LATERAL DIREITO PARA A SÉRIE B
ESPORTES, CAPA

MERCADO ABERTO SERÁ QUE O A BACIA LEITEIRA DO RN SOBREVIVERIA?
PÁGINA 4

DIÁRIO DE NATAL
ECONOMIA
NATAL, SÁBADO, 26 DE ABRIL DE 2008
Editor: lkleiber@diariodenatal.com.br

INDICADORES

CÂMBIO	
Dólar	cpra R$ 1,665 vda R$ 1,667
Euro	cpra R$ 2,601 vda R$ 2,601
INFLAÇÃO	
IGP-M	
Março	0,74%
No ano	3,37%
IPC-A	
Março	0,48%
No ano	1,51%
POUPANÇA	
Hoje	0,6387%
FATOR DE REAJUSTE ALUGUEL	
Abril (IGP-M)	1,0910%
CDB 30 DIAS	
Médias quantias	0,62%

SUPERAEROPORTO BNDES CONFIRMA PARA A PRÓXIMA SEMANA LICITAÇÃO PARA ESTUDO DE VIABILIDADE

Propostas serão abertas no dia 30

VINÍCIUS ALBUQUERQUE
DA EQUIPE DO **DIÁRIO DE NATAL**

A próxima semana começa cheia de expectativas com relação a mais uma etapa do projeto do Aeroporto de São Gonçalo do Amarante. Depois de um adiamento de 15 dias, na quarta-feira será realizada a abertura dos envelopes contendo as proposta das empresas interessadas em realizar o estudo de viabilidade técnica, econômica e ambiental do terminal. O processo está sendo coordenado pelo Banco Nacional de Desenvolvimento Econômico e Social (BNDES) que confirmou ontem, através de sua assessoria de imprensa, que a data está mantida. Não há como precisar a quantidade empreendedores que participarão do processo, mas de acordo com o banco, "houve uma procura significativa por esclarecimentos acerca do processo".

O edital para a concorrência foi lançado em 21 de fevereiro deste ano e o valor estimado dos serviços a serem contratados é de R$ 3,8 milhões. O aviso de adiamento foi publicado em 3 de abril informando que a sessão pública de credenciamento, entrega e abertura dos envelopes - marcada para 15 deste mês - foi adiada para o dia 30, às 10h, na sede do BNDES no Rio de Janeiro. A mudança de data foi motivada pela grande quantidade de solicitações de um prazo maior para que as empresas formalizassem consórcios ou documentos atendendo as exigências do edital publicado no site do banco (*www.bndes.gov.br*).

Na página da internet, além do edital completo e suas correções, foi disponibilizado uma área de "perguntas e respostas" com o objetivo de auxiliar no esclarecimento das dúvidas sobre o processo. O aviso de adiamento foi publicado em 3 de abril informando que a sessão pública de credenciamento, entrega e abertura dos envelopes foi adiada para o dia 30 deste mês, às 10h.

Para o presidente da Federação das Indústrias do Rio Grande do Norte (Fiern), Flávio Azevedo, o início do processo licitatório é o último grande passo que faltava para que o projeto do aeroporto - construção e operação - saia do campo das expectativas. "O aeroporto é irreversível e parte agora para ações concretas. É importante lembrar que a obra não se finda com a construção física, mas conta também com sua operação".

Segundo Azevedo, que também faz parte de uma comissão que acompanha o andamento dos assuntos ligados ao Aeroporto de São Gonçalo, a Fiern tem recebido empresários nacionais e estrangeiros interessados em informações sobre a economia do estado. Muitos vêm estimulados também pelas expectativas em torno do tão sonhado terminal. Por esse motivo, o presidente da Fiern acredita haverá uma grande procura pela obra. "Quatro empresas estrangeiras já nos procuraram em busca de informações sobre o Rio Grande do Norte. Com certeza, este será um projeto muito concorrido porque traz também boas expectativas para os investidores".

Informações passadas por eles à Flávio Azevedo dão conta de que, apenas com a primeira etapa, 250 milhões de euros serão movimentados em torno do projeto. A expectativa dele é que em cerca de 60 dias a empresa que realizará o estudo técnico já deve estar escolhida e trabalhando. Em quatro meses, o serviço deve ser concluído, dando segurança ao governo para abrir o edital que escolherá a empresa que construirá o aeroporto. "Acredito que por volta de dezembro, o mais tardar janeiro do próximo ano, o edital (para a construção do aeroporto) seja lançado".

VOCAÇÃO TECNOLÓGICA

Ministro assina convênio para implantar o CVIT

No momento em que o país vive a ameaça de "apagão" de mão-de-obra em diversas áreas devido à falta de profissionais qualificados, o Rio Grande do Norte deu ontem mais um passo para minimizar as dificuldades no setor de Tecnologia da Informação. O governo do estado e o Ministério da Ciência e Tecnologia (MCT) firmaram um convênio no valor de R$ 35 milhões para a implantação do Centro Integrado de Vocação Tecnológica (Cvit), ação inserida no projeto Metrópole Digital. O acordo foi assinado pela governadora Wilma de Faria e o ministro Sérgio Rezende, no auditório da Federação das Indústrias do Estado (Fiern).

O Cvit será instalado no bairro das Rocas, em um terreno na esquina da Avenida Duque de Caxias com a Rua Olavo Bilac. Embora a estrutura física seja construída em Natal, as atividades do centro terão abrangência em todo o estado. Do total investido, R$ 22 milhões serão gastos na construção e compra de equipamentos e R$ 13 milhões na oferta dos cursos de qualificação. De acordo com a secretária estadual de Educação, Ana Cristina Cabral, inicialmente será feita uma prospecção dos alunos da rede estadual de ensino, escolhendo os primeiros beneficiados pelas atividades do centro.

A expectativa é que a Metrópole Digital forme cerca de 40 mil profissional de acordo com as necessidades do mercado de trabalho no período de dez anos. O complexo terá 8.960 metros quadrados de área construída, dividido em cinco pavimentos. O prédio contará com ferramentas como laboratórios de informática e línguas, estúdios de TV e rádio digitais, incubadoras de negócios, espaço para locação de empresas de tecnologia e um centro de identificação de talentos. A metodologia de aprendizado será de ensino à distância e o governo do estado já conta com os *softwares* necessários para a qualificação.

O deputado federal Rogério Marinho, autor da emenda que trouxe os recursos para o RN, explica que até 10 de maio os projetos executivos do Centro de Vocação estejam concluídos. A partir daí, em meados de junho, o repasse do dinheiro por parte do governo federal deve ser feito. As obras terão início ainda este ano com previsão de conclusão em 2009.

O ministro Sérgio Rezende destacou a importância do Rio Grande do Norte no projeto de desenvolvimento da ciência e tecnologia do governo federal, não só pelas parcerias com o governo do estado. Segundo ele, o RN fez um grande avanço ampliando a quantidade de doutores formados no estado de 250 para aproximadamente 1 mil, de 2000 a 2007. Os investimentos do MCT no estado passaram de R$ 15 milhões para R$ 45 milhões de 2003 a 2007. "A prioridade mais desafiadora de nosso projeto é colocar a inovação tecnológica como parte processo produtivo das empresas. Esse desafio está sendo vencido, principalmente, na área da indústria".

Para o presidente da Fiern, Flávio Azevedo, a construção do Cvit dará base de recursos humanos qualificados na área de TI não só para o Rio Grande do Norte, mas para todo o país. "O país vive um momento excelente de todos os pontos de vista em sua economia. Mas a ameaça que paira da dificuldade de qualificação pode travar esse caminho. A implantação deste projeto permitirá mais competitividade da indústria do estado e do Brasil em concorrer lá fora (exterior)", destaca.



Será que o Programa do Leite não merece um voto de confiança?



Ter a garantia de produzir e receber um preço justo, que não mude ao sabor do mercado pelo que produz é o sonho de todo produtor rural. Numa leitura abrangente, é isso o que faz o Programa do Leite do Governo do Estado do RN, que ainda consegue, de lambuja, amenizar a fome de milhares de famílias potiguares carentes, cumprindo um elogiável papel social. Mas, a chamada cadeia leiteira do RN tem se ouriçado nos últimos meses e bater no Programa virou uma espécie de salvaguarda contra todas as mazelas que atingem um setor tão complexo como é o da pecuária. O Programa, que é hoje, indubitavelmente, o pilar de sustentação de boa parte da cadeia produtiva, pelo menos daquela formada por pequenos e médios produtores de leite, passou, de uns tempos para cá, a ser o motivo de todos os seus problemas. O presidente da Associação Norte-rio-grandense de Criadores, José Bezerra Júnior (um empresário extremamente competente e grande conhecedor do meio rural, diga-se de passagem) tem afirmado que o programa do leite "como está" vai acabar com a bacia leiteira do estado. Bezerra se referia ao fato de que, segundo ele, algumas usinas estariam comprando o leite que beneficiam a produtores de outros estados e que, ainda segundo ele, as cotas das usinas estariam sendo distribuídas "sem critério". As denúncias pontuais já foram tratadas, pela imprensa, esta semana e contrapostas. O que quero discutir aqui são dois pontos, que considero fundamentais. O primeiro é registrar que discordo, diametralmente, que um programa que garante a compra do produto aos pequenos produtores do estado, por um preço fixo, não pode, nunca, acabar com nossa bacia leiteira. O fim dele sim! Este teria efeitos catastróficos sobre a bacia leiteira, repito, sobretudo em cima dos pequenos e médios produtores. Só para registro, o governo paga hoje R$ 1,24 por cada um dos 155 mil litros de leite que adquire diariamente. Desse valor, R$ 0,50 vão para as usinas e R$ 0,74 para os produtores, muitos deles, aliás, já recebem direto dos cofres estaduais o seu quinhão. Pois bem. Este é um valor muito, mas muito justo e, sob algumas óticas, até mesmo benevolente. Basta dizer que, numa comparação com todos os demais oito estados do Nordeste e mais Minas Gerais (reconhecidamente um grande produtor de leite), onde há programas estatais semelhantes, o RN é o que melhor remunera o produto, tanto às usinas quanto aos produtores. Segundo o último boletim do Centro de Estudos Avançados em Economia Aplicada (Cepea), ligado à Escola Superior de Agricultura Luis de Queiroz (Esalq) e à Universidade de São Paulo (USP), um dos mais respeitados e renomados do país no assunto, em março o valor médio pago pelo mercado por um litro de leite tipo C (igual ao do Programa potiguar) ao produtor rural foi de R$ 0,71. Mas em pelo menos quatro dos maiores estados produtores de leite do país (BA, SC, RS e PR) o preço no mês passado ficou abaixo dos R$ 0,65 para o produtor. Muito abaixo do que se paga aqui no nosso pequeno e sofrido RN. É este o programa que vai acabar com nossa bacia leiteira? Mas, o programa do leite, obviamente, não é perfeito. Há falhas. Muitas. O secretário titular da Sethas, Fabian Saraiva, assumiu a pasta há dois meses. Neste meio tempo, teve que encarar a calamidade das chuvas e todas as dificuldades que um começo de gestão encerra. E é aqui que vem o segundo ponto. Segundo o secretário, no máximo até maio, sai a nova licitação para fornecimento ao programa estatal. Entre as alterações estão o cadastro completo dos pequenos produtores que poderão fornecer o leite às usinas e mecanismos que garantam a compra, preferencial aqui no estado, salvo em casos de necessidades ou de falta do produto por aqui. Além disso, o secretário espera implantar, até julho a informatização total do programa, de forma tal que o governo tenha controle sobre cada produtor, sobre o seu pagamento e sobre a qualidade do leite fornecido. Sem dúvida, com essas medidas, o programa irá corrigir muitas, ou quase todas, de suas falhas atuais. Eu, particularmente, prefiro dar um crédito de confiança à Sethas e ao seu novo secretário. E torcer para que nosso setor de pecuária de leite continue, firme e forte, garantindo renda no campo e alimento para nossas crianças carentes das cidades.

MercadoAberto



LUCIANO KLEIBER

Editor: lkleiber@diariodenatal.com.br

NO PIAUÍ EVENTO SERÁ REALIZADO NA PRÓXIMA SEMANA E REUNIRÁ JORNALISTAS DO NORDESTE

FBB discute cadeias produtivas

Os investimentos da Fundação Banco do Brasil (FBB) em projetos de educação e renda, que alcançaram R$ 146 milhões na região e R$ 10,7 milhões nos últimos cinco anos no Rio Grande do Norte, serão tema do 2º Encontro dos Jornalistas do Nordeste, dias 28 e 29 deste mês no Piauí. O evento é promovido pela FBB e terá como tema "Mídia e investimentos sociais em cadeias produtivas".

Segundo os organizadores, a expectativa é que os profissionais da mídia discutam aspectos relacionados à geração de trabalho e renda junto a empreendimentos econômicos e solidários e o modelo de investimento social da Fundação em cadeias produtivas. Na programação estão previstos oficinas, debates e visitas a empreendimentos solidários no Piauí.

O encontro é dirigido a jornalistas de todos os estados da região, de forma a enriquecer o intercâmbio entre os profissionais da imprensa sobre as ações de economia solidária. Além do presidente da Fundação BB, Jacques Pena, participam dos debates o secretário nacional de Economia Solidária do Ministério do Trabalho e professor licenciado na Faculdade de Economia, Administração e Contabilidade da Universidade de São Paulo (FEA-USP), Paul Singer, e o repórter Marcelo Canellas, cuja carreira tem sido pautada pelo interesse na área social.

Nos últimos cinco anos, a Fundação realizou 1.970 ações no Nordeste, com investimentos sociais de R$ 146 milhões, principalmente nas cadeias produtivas do mel e do caju. No Rio Grande do Norte, foram 198 projetos entre educativos e os voltados para a geração de renda, com investimentos perto de R$ 10,7 milhões no período. As ações, no estado, se concentraram na cajucultura.

Os projetos desenvolvidos abrangem de crianças a adultos. Passam pelas áreas de alfabetização para pessoas com idade a partir dos 15 anos, implantação de estações digitais e atividades de complementação escolar e acompanhamentos médico e odontológico para crianças e adolescentes de baixa renda.

O primeiro Encontro dos Jornalistas do Nordeste foi realizado em 2005, no Ceará, com o tema "Desenvolvimento Econômico e Social Sustentável". Cerca de 40 profissionais participaram. Nesta segunda edição, a expectativa é que em torno de 100 jornalistas e convidados compareçam.

Frankie Marcone/DN

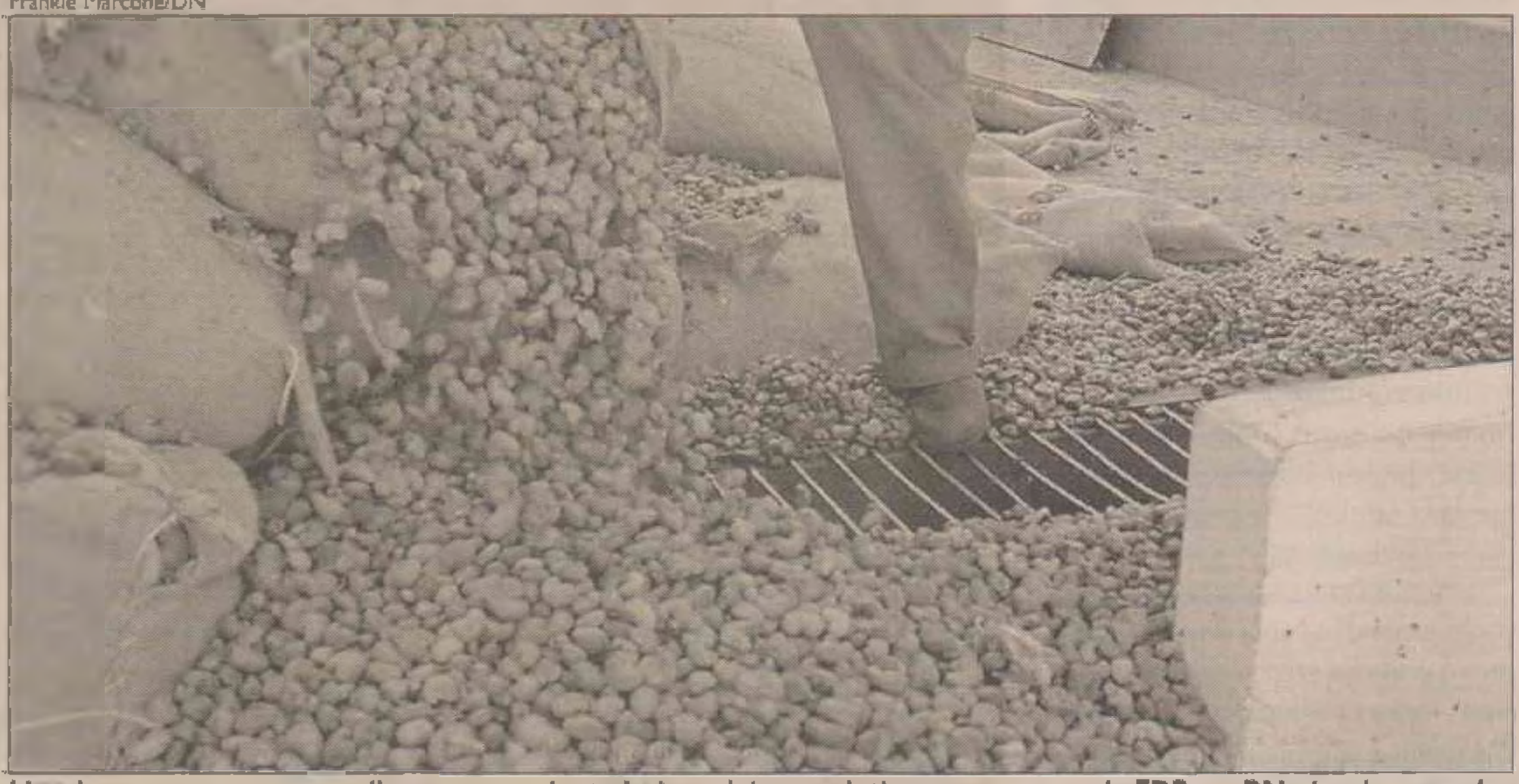

Um dos segmentos que melhor tem se adaptado às cadeias produtivas propostas pela FBB, no RN, é o de castanha

APOSTA GASTOS COM GERAÇÃO DE RENDA

EVOLUÇÃO DOS INVESTIMENTOS NO RN (EDUCAÇÃO E RENDA)

	Nº DE PROJETOS	R$
2003	19	630 mil
2004	31	1,5 milhão
2005	56	3.9 milhões
2006	52	2,4 milhões
2007	40	2,19 milhões

DÚVIDAS DO IMPOSTO DE RENDA

Qual o tratamento tributário na transferência de bens ou direitos na doação em adiantamento da legítima?

No caso de doação em adiantamento da legítima, os bens e direitos adquiridos podem ser avaliados pelo valor constante na última Declaração de Bens e Direitos do doador, atualizado monetariamente até 31/12/1995, ou por valor superior àquele declarado. Se avaliados por valor superior ao declarado, a diferença a maior entre esse e o valor constante na última declaração do doador é tributada como ganho de capital em nome do doador.

■ Dúvidas podem ser encaminhadas para o lkleiber@diariodenatal.com.br

ADITIVO contabilidade
www.aditivo.srv.br

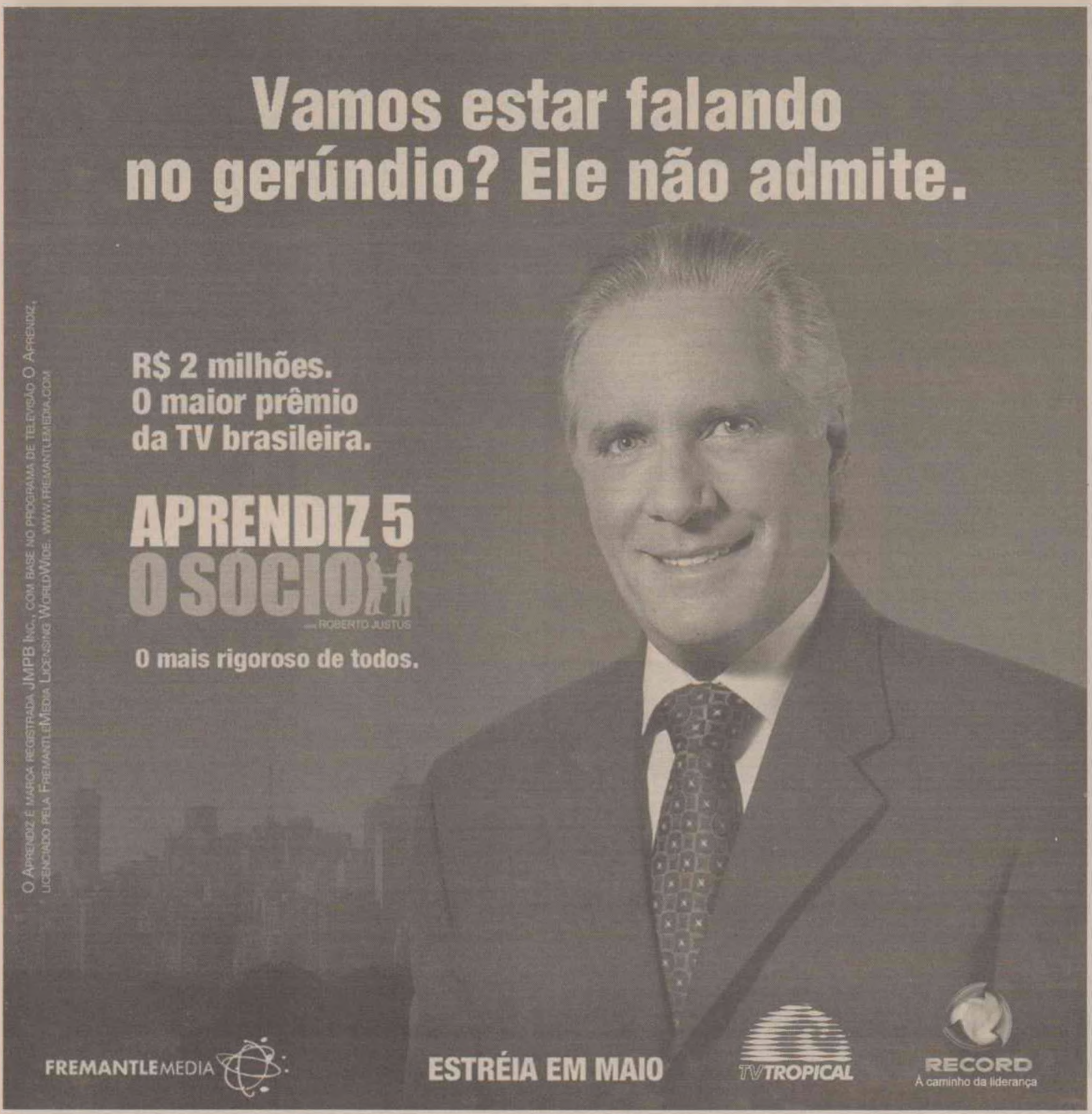

PREFEITURA MUNICIPAL DE AREZ/RN

AVISO DE LICITAÇÃO
TOMADA DE PREÇOS Nº 02/2008

A Comissão Permanente de Licitações da Prefeitura Municipal de Arez/RN, torna público a quem interessar, que estará realizando no dia 15 de maio de 2008, às 09:00 horas, a Licitação – TOMADA DE PREÇOS Nº 02/2008, para a contratação dos serviços de Engenharia objetivando a Pavimentação e Drenagem Superficial do Trecho I, compreendido entre a RN 002 ao início da pavimentação em paralelepípedo já existente, no município de Arez/RN. O Edital encontra-se disponível na sede da Prefeitura à Praça Getúlio Vargas, nº 270, Centro – Arez/RN, no horário de 08:00 às 13:00 horas.

Arez/RN, em 24 de abril de 2008.
Jefferson Clayton Simão
Presidente da Comissão

Sétimo Ofício de Notas
Segunda Zona de Protesto
Rua Seridó, 655 - Petrópolis - Natal/RN - Fone: 4008-5858
www.7cartorio.com.br / E-mail: 7.cartorio1@digi.com.br

Edital de Intimação

Pelo presente, fica(m) intimado(s) o(s) devedor(es) abaixo relacionado(s), para vir(em) pagar títulos de sua(s) responsabilidade(s) ou dar(em) a(s) razão(ões) porque não o(s) faz(em), até o dia 30/04/2008

NOMES	CGC CPF
ANA MARCIA DA SILVA OLIVEIRA	054 089 874-84
DEMOCRITO MIRANDA DE SOUZA	816 535 498-15
E R INACIO	09 016 382/0001-16
E R INACIO	09 016 382/0001-16
E R INACIO	09 016 382/0001-16
HELIO SILVIO DE SOUZA	090 606 184-91
VILLAGE ENGENHARIA E CONSULTOR	00 943 674/0001-20
VILLAGE ENGENHARIA E CONSULTOR	00 943 674/0001-20
VILLAGE ENGENHARIA E CONSULTOR	00 943 674/0001-20

NATAL, 25 DE ABRIL DE 2008

LUIS CÉLIO SOARES
Oficial Titular
Silvana Maria Almeida Brito
ESCREVENTE AUTORIZADA

CARTÓRIO DE PROTESTO
PRIMEIRA ZONA
RUA MOSSORÓ, 332/340 Cx. Postal 36, FONE 3222-2969, 3222-0166 e 3222-4997
Bel. JAIRO PROCÓPIO DE MOURA
OFICIAL VITALÍCIO

EDITAL DE INTIMAÇÕES

Pelo presente, ficam intimados os devedores abaixo relacionados, para virem pagar títulos de suas responsabilidades ou darem as razões porque não o fazem, até o dia 30/04/2008

NOMES	CGC/CPF
CAPEC-CENTRO DE ANAL.E PESQUISAS C	35.293.141/0001-24
CONSTRUMAX ENGENHARIA COM SERVIC	08.225.703/0001-20
DIEGO BRENO DE PAULA	034.433.244-60
ERMERINO GERVAZIO DA SILVEIRA	02.131.509/0001-07
IG.EVANG.ASSEMBLEIA DE DEUS PRES.	08.332.785/0046-03
JOTAEME OPERADORA DE TURISMO	03.694.162/0002-46
JOTA EME OPERADORA DE TURISMO LTDA	03.694.162/0002-46
JULIANA FERNANDES SOUSA	013.597.524-71
L.L.MOTOS COSTA ME	03.622.530/0001-60
L.L.MOTOS COSTA ME	03.622.530/0001-60
L.L.MOTOS COSTA ME	03.622.530/0001-60
L.L.MOTOS COSTA ME	03.622.530/0001-60
L.L.MOTOS COSTA ME	03.622.530/0001-60
L.L.MOTOS COSTA ME	03.622.530/0001-60
L.L.MOTOS COSTA ME	03.622.530/0001-60
L.L.MOTOS COSTA ME	03.622.530/0001-60
L.L.MOTOS COSTA ME	03.622.530/0001-60
L.L.MOTOS COSTA ME	03.622.530/0001-60
MAGAZINE ACYOLE COM VAREJ DE ART VES	24.531.592/0001-36
MARIA DA CONCEICAO COELHO GOME	156.141.404-25
NETUNO CONSTRUCOES LTDA	04.045.069/0001-92
ROBERTO CARLOS MATOS FILGUEIRA	764.451.433-34
TEREZINHA DE JESUS AZEVEDO	04.980.551/0001-10

NATAL (RN), 25 / 04 / 2008
Bel JAIRO PROCÓPIO DE MOURA

O coração de Papel

Acompanho Valdir Papel, vendo-o jogar pelos clubes que passou. Fiquei indignado com a safadeza que Renato Gaúcho e o árbitro daquele jogo em que ele foi expulso injustamente contra o Flamengo fizeram. Depois vi algumas atuações dele no Bragantino. Olho, analiso, reavalio, assisto jogos de quase todos os campeonatos brasileiros, de norte a sul. O que tenho a dizer? Ali, com a 9 do ABC, está um dos jogadores mais injustiçados desse nosso futebol. Papel, sem exagero algum, tem bola para ser titular em vários grandes clubes do futebol brasileiro. Esse jogador alto, magro, meio desengonçado, mas elegante quando tem a bola nos pés, é um dos melhores do Brasil. E mesmo penalizado por esquemas de jogo, quando não encontra espaço para brilhar dentro da área - o seu forte-, ele não se envergonha de ajudar na marcação do meio-campo, cortar um escanteio dentro da pequena área ou dar um carrinho na beirada do campo. Eu, no entanto, gostaria sempre de ver Papel ali na frente, abrindo espaços, tirando zagueiros da jogadas, fazendo tabelas e infernizando as defesas. Se lhe fosse criado espaço, se jogasse sempre com Rodriguinho e outro meia de qualidade, se lhe servissem com assiduidade as jogadas pelos lados, podem ter certeza, a Frasqueira do ABC ia cansar de gritar gol de Valdir Papel. Além de tudo, dentro de campo, sempre solidário, dificilmente se vê Papel reclamar do companheiro ou deixar de incentivar as jogadas, mesmo as perdidas. Que grande sorte deu o ABC ao trazer esse Papel! De novo, anteontem em Mossoró, ele foi o nome, o craque, o exemplo do jogo. E dificilmente deixará de ter o voto, pelo menos o meu, como craque desse nosso Estadual.

DribleCurto

edmo@diariodenatal.com.br



EDMO SINEDINO

• O gramado do Estádio Machadão, sinto muito, mas não serve mais. Pode ser salvo, se não chover. Mas se continuarem as chuvas o time rubro vai ter que achar um campo alternativo. Ainda mais essa! É muito descaso.

• E por falar em descaso. Continuamos esperando ação, umazinha que seja, da Secretaria de Esporte do Estado. Por que será que as coisas não andam nessa pasta? É pedir muito?

• Imagine aí se os jogadores do Palmeiras chegassem para jogar no Norte ou Nordeste e tivessem que disputar uma partida num gramado igual ao do Palestra Itália. Pensem aí o que diria a imprensa paulista. Eles deveriam ter vergonha de mandar jogo naquele chiqueirão.

• Em todos os sites de futebol, quase, falaram que o Palmeiras parou na retranca do Sport. Balela. O rubro-negro jogou fechado, bem organizado taticamente e deu grandes sustos em Marcos. O Verde foi melhor, mas o clube recifense em nenhum momento abdicou de jogar.

• Neste fim de semana - independente da vontade de São Pedro ou da Emparn - vai ser realizada mais uma rodada do futebol dos petroleiros, precisamente o Campeonato do Cepe. Neste sábado tem Porto x Juventude (com arbitragem de Luiz Henrique), seguindo-se Fluminense x Estreito (o árbitro será Antônio de Castro); no domingo, tem Vitória x Pitú (arbitragem de João Batista) e Xaréu x Tatuí (no apito, Sílvio Sérgio Cardeal).

Sem receber

Os funcionários do São Gonçalo estão sem poder pagar suas dívidas. Eles vivem fugindo dos "caveiras." Coitados, não que queiram, mas não podem pagar. A diretoria do Touro está devendo e nem sequer marcam data do pagamento.

Sem receber II

Massagistas, roupeiros, cozinheiro e demais funcionários trabalharam durante todo o desenrolar do Estadual, e agora são "empurrados" de um lado para outro, numa atitude cruel de completa falta de sensibilidade e correção.

Musse

Pelo que apresentou ontem, pelas bolas que deixou passar na frente de seu nariz, definitivamente, Paulo Musse não me convenceu que merece ser titular no lugar de Raniere.

Gilson

O América contratou e já está em Natal, treinando normalmente com o grupo, o goleiro Gilson, que veio do Rio Claro. Paulo César, do mesmo time, ala esquerda, é outro que vai reforçar a equipe.

Dida

O lateral direito Dida, que defendia o Itumbiara de Goiás, campeão ano passado jogando no Atlético/GO, também teve nome confirmado para a Série B do Brasileiro.

Madson

Madson, destaque rubro nas últimas partidas, não fica no América para a disputa da Série B. É que o Vasco deve ter ouvido falar de suas boas atuações e já pediu sua volta. Uma pena, pois o meia mostrou talento e seria importante na disputa.

Goteiras

Dias desses coloquei na coluna que as salas da FNF estavam com goteiras. José Ribamar Cavalcante, produtor do Memória do Esporte, tem guardado uma nota sobre goteiras na entidade datada do ano 2000. Há oito anos. Pode???

ESPANHA

Raikkonen termina o dia como o mais rápido

Poucos pilotos melhoraram seu tempo na segunda sessão de treinos livres para o GP da Espanha da F-1, e o finlandês Kimi Raikkonen, da Ferrari, com a marca da manhã, foi o mais rápido de ontem.

Nos treinos da tarde, Raikkonen também ficou em primeiro, com 1min21s935, mais de um segundo acima de sua marca da manhã (1min20s649). Nelsinho Piquet, da Renault, ficou em segundo nos treinos da tarde (1min22s019), também acima de seu tempo no primeiro treino (1min21s936), quando ficou em sétimo.

Segundo mais rápido do dia, Felipe Massa ficou com a quinta marca no treino da tarde (1min22s229). Já Rubens Barrichello melhorou uma posição em relação ao primeiro treino, sendo o 17º na segunda sessão (1min23s415).

Hoje, mais uma bateria de treinos livres será disputada às 6h de Brasília. Às 9h, os pilotos entrarão na pista para o treino classificatório.

JOGOS DE HOJE

AMAPAENSE
Santos-AP x Mazagão-AP
BAIANO
Itabuna x Vitória-CO
CAPIXABA
Serra x Jaguaré
Linhares x Rio Bananal
PARAENSE
Castanhal x Tuna Luso (PA)
Águia x Paysandu
RONDONIENSE
União Cacoalense-RO x Ulbra (RO)
PAULISTA
Noroeste x Barueri (SP)
TOCANTINENSE
Paraíso (TO) x Ipiranga (TO)
Interporto-TO x Palmas (TO)
Gurupi-TO x Alvorada
São José x Tocantins
Kaburé x Tubarão
Araguaína x Tocantinópolis
ESPANHOL
Deportivo La Coruna x Barcelona
Murcia x Sevilla
PORTUGUÊS
Benfica x Belenenses

PALMEIRAS APESAR DO EMPATE COM O SPORT, GRUPO DISSE QUE VANDERLEI LUXEMBURGO ACERTOU AO POUPAR

Jogadores aprovam rodízio do técnico

Apesar do empate por 0 a 0 em casa com o Sport, na quinta, no jogo de ida entre os dois times pelas oitavas-de-final da Copa do Brasil, os jogadores do Palmeiras aprovaram o rodízio implementado pelo técnico Vanderlei Luxemburgo, que poupou três titulares.

No domingo, o time volta a campo para o primeiro jogo das finais do Campeonato Paulista, contra a Ponte Preta, em Campinas.

"Tem que poupar. Temos jogadores importantes para a final. Precisamos chegar descansados no domingo. Estamos com dores no corpo ainda do [jogo com o] São Paulo. Com dois dias para descansar, precisava poupar. Temos uma final e precisamos estar preparados", afirmou o goleiro Marcos.

Luxemburgo deixou de fora do jogo contra o rival pernambucano o lateral-direito Elder Granja, o volante Pierre e o atacante Alex Mineiro. Com o empate sem gols, o time vai precisar vencer ou conseguir um empate com gols no Recife para avançar.

Um dos poupados, Alex Mineiro entrou no segundo tempo no lugar de Diego Souza. "O Vanderlei tem sempre as suas opções. Ele preferiu nos deixar para descansar mais. Mas tivemos uma baixa com o Léo Lima [que sentiu a coxa esquerda e saiu no intervalo]", disse.

Segundo o próprio Luxemburgo, o objetivo foi justamente evitar outros problemas para a final contra a Ponte.

"No domingo não vou ter o Martinez, que está suspenso. Por isso decidi segurar o Pierre para não correr o risco de perder dois jogadores da mesma posição. Infelizmente, o Léo Lima se lesionou", comentou.

Léo Lima, que sentiu uma fisgada no músculo do adutor da coxa esquerda, passa por exames nesta sexta-feira para saber a gravidade da lesão.

Ponte Preta faz um apelo pela paz

Por meio de uma nota em seu site oficial, a Ponte Preta fez nesta sexta-feira um apelo aos torcedores pela paz no primeiro jogo das finais do Campeonato Paulista, neste domingo, no estádio Moisés Lucarelli, em Campinas.

"Pela primeira vez nos sessenta anos de existência do Moisés Lucarelli, o estádio será sede de uma final de campeonato. É hora, portanto, de mostrarmos ao Brasil e ao mundo que nossa torcida existe para apoiar o time", diz o texto.

Todos os ingressos para a primeira partida da decisão se esgotaram. Os ponte-pretanos serão mais de 15 mil no estádio, enquanto os palmeirenses tiveram uma carga de 2.600 entradas.

"O torcedor ponte-pretano é nosso maior patrimônio e nesse momento cabe a ele, a nós, a você, apoiar o time de forma inequívoca e fazer desta final uma grande festa, provando a todos que sabemos, sim, sediar um jogo tão importante", continua o comunicado da Ponte.

"Neste domingo, vamos apoiar o time rumo ao título com muita alegria, mas também com muita tranqüilidade e respeito. Paz na final", finaliza a nota.

Para a partida, o técnico ponte-pretano, Sérgio Guedes, terá problemas e não poderá contar com o lateral Eduardo Arroz, o zagueiro César e o meio-campista Renato, suspensos, além do meia Elias, machucado.

Mas nem isso desanima o ímpeto ofensivo da Ponte Preta no primeiro jogo. "Nossa equipe tem que aproveitar o fator campo para buscar a vitória e ter mais tranqüilidade no jogo da volta", disse o goleiro Aranha, destaque do time.

CARIOCA

Joel diz que Flamengo está concentrado para decisão

O técnico do Flamengo, Joel Santana, disse que está trabalhando o lado psicológico de seus atletas e assegura que os jogadores estão concentrados na decisão do Estadual do Rio, contra o Botafogo —a primeira partida será domingo, no Maracanã.

"Decisão é totalmente diferente. É o dia, o momento. Nem sempre o melhor vence. Estamos nos preparando para essas decisões desde dezembro", disse à Rádio Manchete.

O Flamengo se reforçou para esta temporada. Nem todos os jogadores correspondem, mas Joel considera que o clube dispõe de um bom elenco.

"Alguns jogadores foram contratados e não renderam o esperado, mesmo assim, acredito que temos banco e um ótimo elenco", finalizou o treinador.

Wellington Paulista já fez três no rival

Nas três vezes que Botafogo e Flamengo se enfrentaram neste ano, o atacante Wellington Paulista balançou a rede em todas as oportunidades. Artilheiro do Carioca com 14 gols, ele é daqueles que não gosta de prometer gols. Para a final deste domingo, no Maracanã, não é diferente. Apesar de reconhecer a responsabilidade de fazer os gols, ele prefere prometer somente empenho e raça.

- Se eu ficar falando, prometendo, acaba que não faço nada. Sei que os atacantes precisam fazer gols para os times conseguirem as vitórias, mas prefiro só prometer empenho - diz.

Apesar dos bons números contra o Flamengo, Wellington ressalta a qualidade da dupla de zaga rival, formada por Fábio Luciano e Ronaldo Angelim.

- É uma tarefa difícil, são dois grandes zagueiros, que têm velocidade e são bons na bola aérea. Tive sorte de marcar nos três jogos. O time inteiro do Flamengo é de grandes jogadores - afirma.

✔ As especulações sobre reforços no São Paulo para a segunda fase se reforçaram com as declarações de Muricy Ramalho após a vitória sobre o Nacional de Medellín. "Temos conversas adiantadas e até sábado algo pode acontecer", disse. Do elenco inscrito, o clube pode trocar até três nomes antes de disputar as oitavas.

✔ Apesar de ter conseguido um bom desempenho nos primeiros treinos livres para o GP da Espanha de F-1, o brasileiro Nelsinho Piquet manteve discurso cauteloso com relação às chances da Renault na corrida deste domingo. Na segunda bateria de treinos livres em Barcelona, Nelsinho ficou com o segundo lugar, superando seu companheiro Fernando Alonso, que corre em casa, e atrás apenas de Kimi Raikkonen.

✔ O volante Edmílson não continuará no Barcelona na próxima temporada, segundo informações da imprensa espanhola. O jogador brasileiro realizou exames médicos no Villarreal na segunda-feira e deve reforçar o atual vice-líder do Campeonato Espanhol a partir da próxima temporada. Edmílson, que tem contrato com o Barça somente até 30 de junho, foi aprovado nos testes realizados.

✔ O tenista suíço Roger Federer, líder do ranking da ATP (Associação dos Tenistas Profissionais), superou o argentino David Nalbandian por 2 sets a 1 (parciais de 5/7, 6/2 e 6/2) e chegou às semifinais do Master Series de Montecarlo. Rafael Nadal, segundo colocado no ranking, precisou de dois sets para bater o compatriota David Ferrer, com parciais de 6/1 e 7/5, e também se classificou.

MELHOR

Fluminense prevê muitas dificuldades contra Nacional

Após ver confirmada sua condição de melhor time da fase de grupos da Taça Libertadores, o Fluminense começa a pensar no próximo compromisso que terá pela frente. O time das Laranjeiras enfrentará o Atlético Nacional-COL nas oitavas-de-final da competição.

O técnico Renato Gaúcho destacou a qualidade do adversário da próxima fase. Ele prevê dificuldades na partida de ida para o time carioca. "Vi o jogo do [Atlético] Nacional com o São Paulo e sei muito bem o que é jogar na Colômbia", disse o treinador, em entrevista ao site oficial do Fluminense. "É hora de matar ou morrer", completou.

Dodô mostrou estar bem informado a respeito do adversário. O informante do atacante é um velho conhecido. "Conheço o time do Nacional e tenho conversado com um amigo meu, o Ari [Aristizábal], que jogava lá. Além disso, vi o jogo contra o São Paulo", disse.

O atacante aposta em duas partidas de alto nível na próxima fase. "A escola colombiana toca muito bem a bola e sempre tem qualidade. Enfrentar um time técnico é bom porque o Fluminense tem a mesma escola. Tem tudo para ser um bom jogo", finalizou.

EXAGEROS

Eduardo da Silva desaprova prisão para agressores no futebol

O atacante Eduardo da Silva, do Arsenal, disse ser exagerada a punição ao holandês de origem marroquina Rachid Bouaouzan, que foi condenado pela Justiça holandesa a seis meses de prisão condicional por ter quebrado a perna de Niels Kokmeijer, em partida do Campeonato Holandês de 2004. O brasileiro naturalizado croata passou por experiência semelhante à de Kokmeijer: em fevereiro, foi atingido pelo zagueiro Taylor, do Birmingham, e fraturou a fíbula da perna esquerda. Ainda em recuperação, o atacante só deve voltar aos gramados dentre de, no mínimo, quatro meses. Mesmo sendo vítima da violência nos gramados, Eduardo disse que cadeia não é solução para acabar com este tipo de agressão. "Acho que o marroquino deveria ficar afastado do futebol pelo mesmo tempo em que a vítima permanecesse em recuperação. Como o jogador atingido não pode voltar a atuar, o agressor merecia ser excluído do futebol. Prisão, neste caso, me parece demais. Não sei se a Justiça holandesa seria tão rigorosa se o agressor fosse holandês", afirmou.



Antônio
Nilson Patriota

*16.12.1930 +29.03.2008

Missa de Trigésimo dia

A família de ANTÔNIO NILSON PATRIOTA comunica aos parentes e amigos que as datas das missas pelos trinta dias de seu falecimento, **foram alteradas** para a **Terça-Feira 29/04/2008** ás **19:30h**, em **Natal** na Capela do Colégio Nossa Senhora das Neves e para o **Sábado 03/05/08** ás **19:30h**, na **Igreja Matriz do Bom Jesus dos Navegantes em Touros.**

A família Patriota, agradece a todos que comparecerem a este ato de fé cristã.

LEITORES E ANUNCIANTES

Em virtude do feriado do **Dia do Trabalhador** (01/05/08), as reservas e entregas de anúncios para as edições de **O Poti** (domingo, 04/05), para os cadernos: Muito, TV e Família, ficam assim estabelecidas:

Reservas:
até às 17h da terça-feira (29/04).

Entrega de material:
até às 14h da quarta-feira (30/04).

Excepcionalmente não haverá jornal na sexta-feira, 02/05, retornando à circulação normal no sábado, 03/05/08.

Contatos com o Depto. Comercial - 4009.0174

DIÁRIO DE NATAL

ASSOCIADOS

PREFEITURA WILMA DE FARIA ENDOSSA APOIO AO PT
POLÍTICA, 3

NATAL DENGUE JÁ TEM CONFIRMAÇÃO DE 4.414 CASOS
CIDADES,CAPA

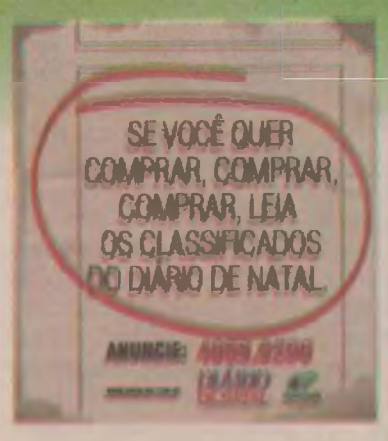

DIÁRIO DE NATAL
ESPORTES
NATAL, SÁBADO, 26 DE ABRIL DE 2008
Editor: edmo@diariodenatal.com.br

LOTERIAS

MEGA-SENA	Conc.: 963
15 - 17 - 37 - 48 - 50 - 59	
LOTOMANIA	Conc.: 821
12 - 20 - 23 - 25 - 30 - 39 - 45 - 47 - 48 - 50	
55 - 62 - 63 - 66 - 69 - 89 - 90 - 91 - 93 - 00	
QUINA	Conc.:1893
24 - 29 - 46 - 74 - 76	
DUPLA SENA	Conc.: 650
1º Sorteio:	07 - 12 - 16 - 20 - 40 - 43
2º Sorteio:	09 - 17 - 23 - 37 - 38 - 44

RIO RUBENS APROBATTO NEGOU PEDIDO DE SUSPENSÃO DO ASSU

STJD nega pedido e final está garantida

Ao contrário do que foi especulado, a final do Campeonato Estadual entre ABC e Potiguar-MO, amanhã, no Frasqueirão, está garantida. O vice-presidente do STJD, Virgílio Augusto Costa Val, não concedeu a liminar do ASSU que pedia a suspensão da competição, até que o "Caso Anaílton" fosse a julgamento. Porém, o presidente do STJD garantiu que levará o recurso para julgamento.

Aprobatto garantiu que o recurso será julgado na próxima semana, provavelmente na quinta-feira. Apesar disso, Daílson se diz tranqüilo com relação ao pleito de ter de volta a participação do ASSU no campeonato. "Em 2006 aconteceu a mesma coisa, perdemos em primeira instância e no pleno do TJD e conseguimos ganhar no STJD. Agora, ainda temos plena convicção de que voltaremos a ganhar. As expectativas são muito boas", declarou o presidente do ASSU.

Depois de duas derrotas no Tribunal de Justiça Desportiva do RN (TJD), o ASSU recorreu ao STJD tentando provar a legalidade do jogador Anaílton, o Xole, no Campeonato Estadual. Depois de uma ação movida pelo América, o atleta foi considerado irregular na competição. Em votação na 2ªcomissão do TJD, o ASSU perdeu por 4 votos a 1. No Tribunal Pleno, a derrota foi por 6 a 0. Como punição, o ASSU foi perdeu 6 pontos, o que o eliminou das semifinais, e ainda foi multado em R$ 2 mil.

Desta forma, ABC e Potiguar de Mossoró realizam normalmente o segundo jogo da final, próximo domingo, no estádio Frasqueirão. Entretanto, todas as partidas da final e os confrontos entre América e Potiguar de Currais Novos, pelas semifinais, podem ser cancelados caso o ASSU tenha o recurso atendido no STJD.

Ana Amaral/DN



Jogadores do ABC se reapresentaram e começaram concentração total para a partida de domingo; astral da equipe não está abalada por conta do empate

DECISÃO

ABC coloca 15 mil ingressos à venda para jogo de amanhã

A diretoria do ABC vai colocar 15 mil ingressos à disposição do torcedor para a decisão do campeonato estadual, amanhã, no estádio Frasqueirão, contra o Potiguar de Mossoró. A venda da carga começa hoje a partir das 9h, nas bilheterias do estádio Maria Lamas Farache e vários pontos espalhados pela cidade.

A expectativa é de que os ingressos se esgotem antes do horário da partida. "É bom o torcedor acordar cedo neste sábado e comprar antecipado o seu ingresso para o jogo, pois quem deixar para adquirir o ingresso no domingo, podera ficar de fora da decisão do título", recomendou o diretor financeiro do clube, Fred Menezes.

Além das bilheterias do Frasqueirão, o torcedor poderá adquirir o seu ingresso na Lojinha da Sams, Ster Bom (Zona Norte), Livraria Câmara Cascudo (Natal e Parnamirim), Bazar São Paulo, Posto São Luiz, Padaria Estrela Dalva (Rocas) e Casa Norte. Os preços praticados serão de R$ 20,00 (arquibancadas) e R$ 40,00 (cadeiras). Estudante e idoso pagam meia-entrada.

O grupo alvinegro que empatou em 2 a 2 no primeiro confronto da final, na última quinta-feira, em Mossoró, reapresentou-se ontem à tarde, no CT Alberi Ferreira de Matos. Os jogadores que jogaram os 90 minutos fizeram um treino físico à parte, enquanto os reservas participaram de um mini-coletivo. A definição da equipe que disputará o título ocorre nesta manhã, no Complexo Esportivo Vicente Farache.

O lateral-direito Bosco pode ser a grande novidade no domingo. Recuperado de lesão, Bosco vem treinando normalmente com o restante do grupo e pode reforçar a equipe. O mesmo acontece com o zagueiro Paulo César que ficou de fora do jogo em Mossoró por conta de uma fisgada na coxa. O atleta voltou ontem aos treinos e vira opção no sistema defensivo alvinegro.

BASES

Estadual de Juniores prossegue hoje

O Campeonato Estadual de Juniores prossegue na tarde de hoje com quatro jogos. A segunda rodada será complementada amanhã com dois jogos. Destaque para a arbitragem. Todos os árbitros que irão apitar neste fim de semana trabalharam em jogos do campeonato de profissionais. Confira a rodada:

SEGUNDA RODADA

● Hoje

Parnamirim S C x Potiguar-P

Árbitro: Mair Soares de Souza
Horário: 15h
Local: Parnamirim

Vila Nova x ABC

Árbitro:Adonay Nagib Carvalho de França
Horário: 15h
Local: João Câmara

América x Alecrim

Árbitro: Leandro Saraiva Dantas de Oliveira
Horário: 15h
Local: CT do América

Baraúnas x Fluminense

Árbitro: Flávio Roberto Sales de Lima
Horário: 15h
Local: Estádio Nogueirão (Mossoró)

● Amanhã

Asseplan x Upanema

Árbitro: Lenilson de Lima
Horário: 15h
Local: Campo do Planalto (Natal)

ASSU x CAP

Árbitro: Francisco Jucier Gomes
Horário: 15h
Local: Estádio Edgarzão (Açu)
Estadual Infantil (Sub-15)

Também teremos movimentação na categoria Infantil com o complemento da primeira rodada e abertura da segunda. Ao todo serão disputadas seis partidas. Destaque para a estréia do Alecrim, um dos clubes do Rio Grande do Norte que mais valoriza as categorias de base. Acompanhe a programação dos jogos:

Complemento da 1ªrodada (hoje)

8h15min Arsenal x IPE (JL)

9h45min Monamy x Asseplan (JL)

14h15min Alecrim x Força e Luz (JL)

Abertura da 2ªrodada (hoje)

15h30min APCEF x América (JL)

Prosseguimento (amanhã)

8h15min Palmeiras x Fluminense (JL)

9h45min Monte Líbano x AABB (JL)

Fonte: Marcos Trindade/Rádio Clube de Natal

Ana Amaral/DN



Madson conquistou a confiança da torcida, mas o Vasco pediu o seu retorno

PERDA

Madson é requisitado por Lopes e vai embora

Enquanto não sai a definição sobre o novo treinador, o América segue contratando e dispensando atletas. Ontem, foi confirmada a chegada do goleiro Gilson, que vem do Rio Claro de São Paulo, em compensação o bom meia-atacante Madson foi embora. O jogador cujo passe pertence ao Vasco da Gama, foi requisitado pelo técnico Antônio Lopes. Paulo César, ala esquerda, também do Rio Claro, deverá acertar.

O recém-contratado Gilson já está em Natal e ontem já trabalhou sob o comando do técnico interino Carlos Moura. No paulista deste ano, o goleiro defendeu o Rio Claro, clube que terminou a competição rebaixado à segunda divisão. Com a chegada dele, o rubro agora terá três opções para o gol, as outra duas são Azul e Rafael Alemão.

A diretoria americana pode anunciar hoje mais um reforço para a Série B. O lateral direito do Itumbiara, Dida, interesse ao clube e pode desembarcar em Natal. O atleta está negociando e viria para suprir a principal carência da equipe no campeonato estadual, desde quando Filhão foi embora. Dida foi campeão goiano pelo Atlético-GO no ano passado.

DISPENSAS

Ontem, por intermédio de Alex Padang foi confirmado apenas a dispensa do atacante Paulo Rangel. Ao contrário do que havia sido noticiado, o meia Michel Mineiro permanece no América. Quanto a Madson, que havia assinado contrato somente para o estadual, não houve interesse do Vasco da Gama na prorrogação contratual para a Série B.

O treinador Antônio Lopes solicitou o retorno do meia-atacante para o Campeonato Brasileiro da Série A. Até domingo, os quatro dirigentes que dirigem o futebol do clube - Eduardo Rocha, Paulinho Freire, Alex Padang e Ricardo Bezerra - devem chegar a um nome de consenso para o comando do time. Ainda ontem mais um nome foi ventilado nos bastidores. Trata-se de Itamar Schulle, treinador que comandou o São Luiz de Ijuí no campeonato gaúcho. De acordo com Schulle, ele foi indicado ao clube rubro por Adílson Batista.

SUB-15

Futsal do RN disputa Copa Brasil

A seleção do Rio Grande do Norte, sob o comando do professor Helder Moura, está vianado no próximo dia 3 de maio para disputar a copa Brasil de seleções na categoria SUB 15 (gorotos até 15 anos),em Teresina/PI.

O evento acontece no período de 4 a 10 de maio, e a chave que inclui o RN é composta das seleções do PI,SE,CE e PB. Os potiguares vão em busca da classificação para a fase final, já que essa é a fase do Nordeste.

No ano passado a seleção potiguar ficou em quarto lugar do Brasil, melhor colocação de todos os tempos em se tratando de categorias de base, ficando atrás apenas de: Pernambuco (campeã), Santa Catarina (vice) e Pará (terceiro colocada).

O professor Helder está confiante, pois a equipe está treinando há dois meses e a seleção é composta de 16 alunos de diversas escolas e clubes, segue a relação nominal:

● Goleiros:Diogo Bezerra
Yure Fernandes
Kelyson Rafael
Julio Mauricio
● Central: Fco Amelio
Glaucio José
Matheus Mafra
Lucas Pinheiro
● Pivo: Edinilson Teixeira
Fco José
Jeferson Thiago
● Alas: Pedro Paulo
Maxwel Nascimento
Otavio Antônio
Matheus Leandro
Igor Victor
● Treinador: Helder Moura
● Preparodor físico: Fco Lacerda
● Assistente: Adan Tercio

MUDANÇA

Nêgo vai defender o Bragantino

No mesmo dia que tornou pública sua indignação com o Atlético-MG, o lateral Nêgo, ex-ABC, acertou seu ingresso no futebol paulista, mais precisamente no Bragantino, clube que vai disputar a segunda divisão do Nacional. O acerto foi fechado e oficializado ontem à tarde após acordo entre as duas diretorias.

Segundo o procurador e agente do atleta, Edi Souza, o futebol paulista e a boa fase do Bragantino podem fazer com que o atleta volte a brilhar, já que no Atlético ele não teve muitas oportunidades. Os valores do empréstimo não foram revelados e os direitos do atleta pertencem ainda ao ABC (30%), Atlético (35%) e a um grupo de investidores que também detém 35%.

"Foi quase um mês de negociação porque a diretoria do Atlético dificultou onde não havia dificuldade, fizeram algumas exigências atípicas, das quais tiramos como aprendizado para que a negociação se concretizasse, mas o importante é que o Nêgo está feliz e otimista", desabafou Edi Souza em entrevista ao site Futebol Interior, acrescentando que o jogador poderá não retornar ao Galo, já que existe um grupo de investidores interessados em comprar os direitos federativos e econômicos do atleta, desde quando atuava pelo ABC.

Antes de ser negociado com o Bragantino, Náutico, Figueirense, Goiás, Vitória, América de Natal, Juventude e Vila Nova-GO já haviam procurado contar como o jogador para o Brasileiro/2008, mas o fato de disputar o campeonato Paulista 2009 pesou na decisão do atleta e do seu procurador, já que o empréstimo será de um ano. E ainda, o técnico Marcelo Veiga falou diretamente com o jogador do interesse em tê-lo no clube paulista.

JOV

SOCIAIS CARLOS MAGNO DANTAS E OS FATOS SOCIAIS DO SERIDÓ
PÁGINA 2

HORÓSCOPO OS CAMINHOS DO ZODÍACO COM OSCAR QUIROGA
PÁGINA 2

PAULO MACÊDO DESTACA O DIA NACIONAL DA EDUCAÇÃO

PÁGINA 2

DIÁRIO DE NATAL
MUITO
NATAL, SÁBADO, 26 DE ABRIL DE 2008
Editor: moises@diariodenatal.com.br

Leonardo Boff escreve sobre Ciencia e Espiritualidade

PÁGINA 4

MÚSICA OS PROJETOS BURACO DA CATITA E CANTEIROS DO SAMBA REVIVEM TRADIÇÃO NOTURNA DO BAIRRO

Noite de boêmios na Ribeira

HAYSSA PACHECO
DA EQUIPE DO DIÁRIO DE NATAL

Boemia. A romântica tradição noturna parece está aflorando novamente no fértil solo musical da Ribeira. A sua companhia, desde que o mundo é mundo, está nos acordes dos violões, nas batidas do pandeiro e nos vocais que fazem a música de qualidade reverberar na alma dos boêmios, sem falar nos copos sempre cheios do "líquido precioso". Era esse o clima visto no bairro na noite da quinta-feira passada. Numa das calçadas da Rua Câmara Cascudo, se reuniram vários instrumentais de renome na cidade para a inauguração do Espaço Cultural Buraco da Catita, que tem uma nobre função, lembrar que o chorinho está vivo. Ali bem próximo, Khrystal e o Canteiro do Samba retiravam da cartola sambas de nobres autores, Leci Brandão, Paulo César Pinheiro, Zé Keti, entre outros.

Seguido apenas uma regra, a informalidade, o Buraco da Catita abriu as portas depois de um susto, a grande chuva que caiu na cidade na quarta-feira anterior, quando seria feita a inauguração. A data escolhida tinha uma razão, 23 de abril marca o aniversário de Pixinguinha, o rei do chorinho, ritmo que impulsionou a abertura do espaço. Cadeiras na calçada e dentro do bar um balcão que serve bebidas e petiscos, mas também alimenta os freqüentadores de cultura. No local é possível encontrar revistas e discos.

Em uma das paredes o artista plástico Flávio Freitas, cujo ateliê é vizinho ao espaço, está pintando um painel que ele pretende levar um ano para terminar. "Trabalho muito perto daqui e tenho um interesse muito parecido com o deles, que é trazer para Ribeira cultura de qualidade", afirma. O desenho ele vem fazendo há um mês, e a pintura foi iniciada na noite de inauguração. O painel mostra Pixinguinha suspenso por duas pessoas, que representam o povo brasileiro, "é como se ele fosse um homem que está acima dos outros". O personagem toca um sax de onde sai uma silhueta feminina, "a mulher é a beleza da música, é a razão da música", explica.

O espaço não tem qualquer pretensão financeira, surgiu com o propósito de resgatar o choro e transformar o espaço em um local aberto para a cultura, para todas as artes. "Eu achei muito bonito os músicos chegarem aqui para prestigiar o espaço. Para mim não foi surpresa, acho isso uma atitude bonita. Contamos com a colaboração dos vizinhos, com o apoio da Tela Viva, da Offset Gráfica, de Willian Collier, dos músicos que não cobraram cachê", relata um dos idealizadores do espaço, o guitarrista Camilo Lemos. A programação de inauguração, que é gratuita, será encerrada hoje (leia programação abaixo). Na próxima semana o espaço estará aberto na quinta, sexta e sábado para o almoço.

Na quinta-feira a programação iniciou com a exibição do vídeo *Mosaicos*, que conta a história de Pixinguinha, depois seguiu com as apresentações musicais do duo de violão Danilo Guanais e Álvaro Barros; Airton Guimarães (baixo) e Fernando Fernandes (sax); Lívia Azevedo (flauta); Antônio de Pádua e banda; do grupo Nosso Choro, liderado pelo trombonista Clênio Barros; João Paulo e Enéas Albuquerque - duo clarinete; Neemias Lopes (sax) e Paulo Sarkis (baixo) e encerramento com o grupo Chorinhos e Chorões, liderado por Chico Beethoven. Todo o repertório é formado por chorinhos.

SAMBAS

Com alguns metros de distância, lá na Rua Chile, no Galpão 29, o ritmo que dominava era outro, o samba. O grupo Canteiros do Samba, formado por apaixonados por esse ritmo, contagiou o público no último show da temporada. O projeto agora para por dois meses e será retomado em julho. Depois de um curto intervalo o grupo volta ao palco, mas desta vez acompanhado pela vibração da cantora Khrystal. Com uma voz, uma interpretação, uma dança e uma maneira de animar a platéia que é só sua, ela entoou *Meu mundo é hoje*, de João do Vale; *Zé do carroça*, de Leci Brandão; *Juízo Final*, de Nelson do Cavaquinho e confessou ter roubado algumas canções do repertório de Clara Nunes e cantou *Minha missão*, de João Nogueira, " (...) O meu canto é uma missão, tem força de oração". Khrystal vai passar o mês de maio viajando, ela fará 13 shows fora do Rio Grande do Norte, apresentará seu trabalho em Rondônia, João Pessoa, Campina Grande, Aracaju e Salvador. Em entrevista ao **Diário de Natal**, falou sobre sua fase atual, sobre as viagens e sobre seu trabalho.

Ana Amaral/DN





Acima, o duo Danilo Guanais e Álvaro Barros se apresentam no Buraco da Catita. Ao lado, a cantora Krhystal no Canteiros do Samba, Galpão 29, Largo da Rua Chile

Programação do Espaço Cultural Buraco da Catita

Data: Hoje
Início: 19h
Endereço: Rua Câmara Cascudo - Ribeira (atrás do ateliê de Flávio Freitas)
Atrações:
Homenagem ao compositor João Juvanklin
- Exibição do documentário Brasileirinhos - Grande Encontro do Choro Contemporânea, do diretor Mika Kaueis Naki
- Apresentação musical do Quarteto de Saxofones Takasax
- Mesa redonda sobre o tema: "Chorinho do berço ao beco", com: o etno-musicólogo Edmundo Pereira, professor de Antropologia da UFRN; Álvaro Barros, professor de violão e MPB da UFRN; Márcio Tassino, professor de MPB da UFRN e José Dias, produtor musical.
- Encerramento com a Companhia do Choro

ENTREVISTA KHRYSTAL

Diário de Natal - A cidade já viu Khrystal cantando coco e aplaudiu. A cidade está vendo Khrystal cantar samba e está aplaudindo. Você tem conseguido cantar bem em vários ritmos, a que você atribui isso, ao seu desempenho, às suas pesquisa ou ao seu esforço?

Khrystal - Eu atribuo isso a eterna vontade de ser feliz com a música. A vontade de ser feliz com que eu faço, e não está me escorando em uma zona de conforto que algum segmento musical possa me oferecer. Muita gente já viu meu show de coco e gostou, eu podia me escorar porque é uma zona de conforto para mim. Mas existe a inquietude natural e normal de todo artista que se preza de viver coçando, como diz o matuto, para fazer coisas diferentes, para experimentar, para conviver com outros músicos que é uma das coisas que eu mais gosto. Se eu pudesse todo ano eu faria um trabalho com uma banda diferente. Eu sou uma eterna aprendiz e operária do meu trabalho.

Esse seu novo show de samba significar dizer que você vai gravar um disco de samba?

Não, não necessariamente, mas pode acontecer. Estamos encerrando hoje (quinta-feira) a temporada e voltamos em julho. A gente está pensando em repensar algumas coisas do projeto, nós temos muito apoio mas precisamos de patrocinadores que entrem com a gente mais fortemente, pois manter um projeto desse é muito caro. Para mim o meu trabalho sempre foi independente, eu pretendo que sempre seja e pretendo fazer uma parceria com um empresário que esteja a fim de se envolver com a minha arte. E estou achando tudo muito bonito, estou muito feliz de poder conviver com esses caras (integrantes do Canteiros do Samba) que a maioria é profissional liberal e não tem a música como profissão, são apaixonados por samba e vivem cantando samba no quintal dos amigos.

Como surgiu essa parceria?

Eu e Zé (José Dias, seu marido e produtor) assistimos um show deles e Zé convidou esses caras para fazer um show em homenagem a Paulo César Pinheiro (no Praia Shopping onde Dias é produtor musical). Eu cantava algumas músicas nesses shows e nessas canjas surgiu o projeto.

Você é uma das poucas artistas potiguares que consegue arrastar um bom público como o que está aqui hoje (quinta-feira), sem o auxílio da mídia nacional, como é o caso de Marina Elali e Roberta Sá. Isso é conseqüência de um trabalho árduo ou de muito talento?

Eu só descobri que tinha esse público depois dessa temporada. Até no lançamento do meu disco (Coisa de Preto), que eu investi até o meu último fio de cabelo, eu não consegui colocar no Teatro de Cultura Popular 50 pagantes, nunca consegui. É a primeira vez que eu vejo um monte de gente sair de casa e pagar para me ver cantar. Isso é coisa inédita para mim.

Mas você atribui esse sucesso totalmente ao samba?

Para formar um público na cidade você leva muito tempo. A gente canta muito de graça, que é um investimento, a gente não ganha dinheiro mas abre portas. No meu caso foi muito a questão do boca a boca. Minha carreira é muito estruturada no palco, eu acho que as pessoas gostam de me ver no palco, não de colocar o meu CD para tocar no som, pois acho que o meu CD não é tão atraente assim. Quando estou no palco é diferente, não sei porque, mas as pessoas gostam mais de me ver no palco.

No ano passado você fez alguns shows pelo Ceará, pela Paraíba, esse ano você vai para Salvador e para Rondônia. Esse trabalho já é a sinalização de uma carreira nacional que você quer seguir?

Estou indo amanhã (ontem) para Rondônia. Não vai minha banda toda por causa dos custos, vai a base que é Ricardo Baia (guitarra), Zé Fontes (baixo), Cléber e Sami Tárik na percussão e Isaildo Gurgel (Tampinha) na bateria. Esse é um trabalho de formiguinha, mas queria muito seguir uma carreira nacional. Não pretendo esculhambar com a minha carreira que é para o povo, mas sem o povo. O meu som é alternativo, por mais popular que eu tende ser. Sou o lado B para quem está cansado de ouvir as coisas impostas pela política das rádios.

Já teve o coco, agora é o samba, o que vem depois?

Em maio vou viajar, em junho faço São João e em julho a gente volta com essa temporada cantando samba e também dando continuidade a pré-produção do meu disco, que chama *De contente*, e é um disco autoral. Mas não quero ficar atrelada a nenhum gênero. Torquato Neto tem uma frase que eu gosto muito que diz: "Dentre todos os gêneros musicais eu quero todos". Eu estou nessa.



Paulo Macêdo



TEL. 3201-1818 | FAX 3201-0202 pmacedo@diariodenatal.com.br

15 anos de Clarisse

Hoje, a partir das 22h, no Boulevard, acontecerá a festa comemorativa dos 15 anos de Clarisse, que é filha de Gutemberg e Tereza. Gostaria muito de registrar mais informações sobre esse debut, mas o convite não menciona telefone nem sobrenome dos pais. Costumo fazer um registro completo, mas fico devendo isso a Clarisse, inclusive disponibilizando um espaço para a publicação das fotos desta noite.

Movimento na Fiern

A Federação das Indústrias do Rio Grande do Norte, conduzida com competência e zelo pelo engenheiro Flávio Azevedo, viveu, na manhã de ontem, movimentação especial, com a presença do Ministro da Ciência e da Tecnologia, que lançou, na ocasião, o programa "Metrópole Digital". Ao chegar a Fiern, em companhia da governadora Wilma, a quem deu carona em seu avião, de Brasília para Natal, o ministro foi recebido, festivamente, pelo presidente da Fiern e, imediatamente, concedeu entrevista à imprensa, antes de lançar o projeto. Em seguida assinou convênios e tudo terminou com um almoço no Hotel Barreira Roxa.

Posse de Paulo César

Aos potiguares que visitarem Brasília, esta semana, e são amigos do almirante Paulo César, que deixou Natal, recentemente, a posse dele na Secretaria de Ciência e Tecnologia da Marinha, será às 16h, no 9º andar do Ministério da Marinha, em Brasília.

Campeonato Hípico

Hoje, a partir das 10h, no Aeroclube, ora celebrando 80 anos de fundação, ocorrerá a II Etapa do Campeonato Hípico Estadual, tendo à frente Ernane Melo, que é diretor do Centro Hípico e dedicado ao assunto em toda a sua vida. Estou aguardando a programação de aniversário do Aero. Emocional para mim, pois foi nele que eu fui apresentado á sociedade natalense como repórter social.

Revista Versailles

O atraso do avião que me conduziu de Salvador para Natal, impediu a minha presença no almoço que o Versailles promoveu, durante o qual apresentou mais um número da revista "Versailles". Espero que as minhas amigas Marília e Larissa me mandem um exemplar dessa revista que é bonita e bem feita.

Os escoteiros na ED

Não pude chegar a Natal com tempo de participar do aniversário do escotismo, na Escola Doméstica, anteontem. Mas soube do sucesso, da afluência, da confraternização e da palestra culta e histórica do monsenhor Penha. Carlos Roberto Pinto Lopes mostrava-se emocionado, assim me falou uma amiga que esteve lá.

Volto a lembrar

Neste momento em que ocorre, pelos partidos, a escolha dos candidatos a prefeito de Natal, é bom lembrar que o problema mais grave desta linda cidade, é o trânsito e tráfego urbano. Só carros novos são vendidos, por mês, 2.800 veículos. É preciso, urgente, urgentíssimo, começar o projeto do metrô de superfície, o sistema mais barato. Do contrário, em dois anos, ninguém vai poder sair de casa ou do escritório, motorizado. Esta minha campanha já tem dois anos.

- Hoje é o Dia do Engraxate.
- Dia do Goleiro.
- A Igreja Católica reverencia os santos Anacleto e Marcelino, no seu dia.

Colégio Nossa Senhora das Neves e a educação

Na semana em que se comemora, no Brasil, o Dia Nacional da Educação, profissionais da área de todo o País estarão reunidos em Natal para discutir um tema importante, significativo e atual: a motivação dos educadores, também analisar o desenvolvimento das competências e grau de aproveitamento dos seus alunos. E esse acontecimento relevante vai acontecer no conceituado e premiado Colégio Nossa Senhora das Neves, sob a direção criteriosa da irmã Marli Araújo da Silva, diretora do colégio e presidente do encontro de Formação de Professores e Práticas Avaliativas. Vale destacar, ao lado da irmã Marli, a coordenação do professor Marcos Muniz Melo.

Os 15 anos de Raissa

Uma festa que promete muito, na condição de apresentação de debutante, é a que se realiza, hoje, a partir das 22h, no Versailles Recepções, na Cidade Jardim. Raissa Melo fará o seu debut rodeada de familiares, de colegas do Marista, de amigos e amigas e num ambiente agradável como é o Versailles. Raissa é filha de Pedro Terceiro de Melo, diretor-financeiro da Federação das Indústrias e sua esposa Marise. Muita gente confirmando presença.



RAISSA MELO

AS FOTOS DOS FATOS



Um flagrante especial colhido recentemente no lançamento do livro do conselheiro do TCE, Valério Mesquita, *Em Defesa da Fe Cristã*. Com o autor estão sua filha advogada Isabelle e seu marido José Henrique Xavier. Valério segura o seu neto Leonardo Henrique.



Osair Vasconcelos está na Bahia para comemorar seu aniversário que é hoje, na Boa Terra. Quem for amigo pode telefonar: 9451 - 5837.



Louize Ann com aniversário hoje, aqui com seu marido

OS 80 ANOS DE HUMBERTO

Humberto Pignataro é um nome de tradição em nossa sociedade, empresário de valor da área imobiliária, um dos líderes da Soamar e de várias agremiações de nossa cidade. Pignataro vai celebrar seus 80 anos hoje, a partir das 19h30, na Igreja do Senhor Bom Jesus das Dores, na Ribeira, sob as bênçãos da Igreja através do cônego José Mário. A programação compreende missa em ação de graças, seguindo-se recepção aos convidados no Salão Paroquial. As comemorações alusivas aos 80 anos foram organizadas pelos filhos Kátia Maria, Maria de Fátima e Maria Emília, com o auxílio dos netos: Humberto, André Felipe, Diogo, Bruno, Maria Clara e Ana Paula. Depois dessas comemorações de hoje à noite, o poderoso Humberto Pignataro e sua esposa Lenira farão uma viagem ao redor do mundo, começando pela África e Europa, passando pelos Estados Unidos, México, Canadá, voltando à América Latina e terminando a viagem em Buenos Aires.

Parabéns aos Aniversariantes do dia

- Minhas homenagens, hoje, para a jovem senhora e empresária Janaina Pereira Mulatinho. Uma pessoa muito querida em sociedade. É a esposa do jornalista e editor Alexandre Mulatinho.
- Um aniversariante famoso do dia é Osair Vasconcelos, diretor de redação do **Diário de Natal**. Desde quinta-feira à noite que Osair deixou Natal para comemorar a data em Salvador, onde tem muitos amigos e amigas. Foi com a sua amada e hoje tem uma almoço especial para ele na terra do Senhor do Bonfim.
- Hoje tem festa na família Elali e na legião de amigos do advogado e professor universitário André Elali, que está aniversariando. Marina, a irmã, cantora nacional consagrada, está chegando para o almoço.
- Mando homenagens, também, para a ex-prefeita de Macaiba, professora Odiléia Mércia Gomes da Costa.
- E homenagens também para Lissa Valéria Faustino Emerenciano. É a esposa do advogado Marco Emerenciano. Os pais de Lissa, senador-suplente João Faustino e Sônia não puderam vir de São Paulo, mas deram os primeiros telefonemas ao romper da aurora.
- E quem chegou, esta madrugada, vindo da Noruega, onde reside, foi a poderosa Louise Ann, cujo casamento ocorreu recentemente. Hoje é o aniversário dela e resolveu passar a data com a mãe.

Júnior Flahs/Divulgação



NOVA RAINHA - A beleza e charme de Daniely Silva de Araújo que amanhã, será coroada Miss Cruzeta-2008 durante festa comandada pelo colunista social Céssio Pereira.

Divulgação

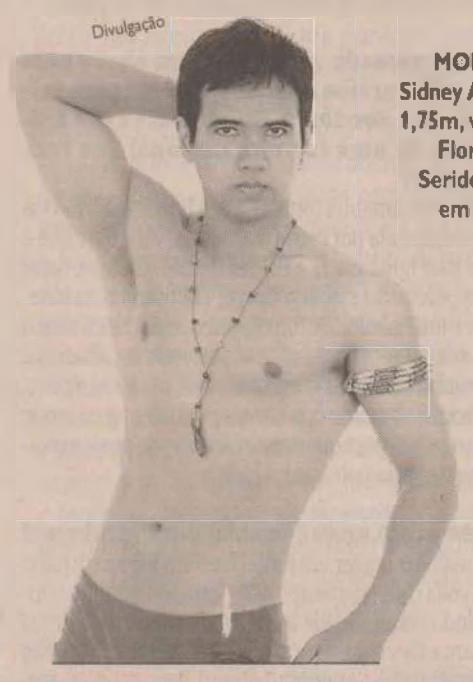

MODELO - Kleber Sidney Araújo, 22 anos 1,75m, vai representar Florânia no Mister Seridó-2008, sábado, em C. dos Dantas.

Carlos Magno

FLASHES DO SERIDÓ

9984-9895 - FAX 4009-0243 - cm@diariodenatal.com.br

BOM DIA:
"O AMOR É O SENTIMENTO DOS SERES IMPERFEITOS, POSTO QUE A FUNÇÃO DO AMOR É LEVAR O SER HUMANO À PERFEIÇÃO".
Aristóteles

Tintim

Os parabéns pra você serão cantados hoje para o diretor de redação do nosso Diário de Natal, Osair Vasconcelos, ex-prefeita de Macaiba, Odiléia Mercia, Roberta Monique Silva e a advogada Luizze Anne Aavik.

Grinalda

Muita gente conhecida da nossa região, principalmente de Acari se encontra no dia 24 de maio, às 10h, na Casa Verde - Colônia de Pium, onde acontece o casamento de Bianca, filha Edilson Fernandes de Assis e Heloisa de Lacerda Fernandes, um casal queridíssimo em nossa sociedade, e Rafael, filho de Adelaide Ramos e Côrte e Kades Côrte. Caprichosa como só ela, Heloisa cuida de todos os detalhes da cerimônia religiosa e recepção.

Mãos à obra

O deputado estadual Ezequiel Galvão Ferreira de Souza requer importantíssimas ações ao Departamento de Estradas e Rodagens -DER/RN. Pede o recapeamento asfáltico da avenida Cândido Dantas, em Currais Novos; a realização de operação tapa-buracos , roço no acostamento da rodovia RN-041 que interliga Currais Novos à Lagoa Nova e o alargamento da cabeceira das duas pontes da rodovia RN-041.

Aspa

A Associação de Parelhenses promove sua Páscoa amanhã, com uma missa às 7h30, na Igreja Santo Afonso Ligório em Mirassol e confraternização com os todos os conterrâneos presentes no Conselho Comunitário do bairro. Informações no tel. 8818.0341.

Wellington Barbos/Divulgação



NO ALTAR - Jornalista Alan Oliveira e a empresária Anny Arabele, juram amor eterno hoje, na Igreja Nossa Senhora da Aparecida.

Alan & Anny

A empresária currais-novense Anny Arabele, filha de Vilma Brito de Souza e Osvaldo Macedo sobe ao altar da Igreja Nossa Senhora da Aparecida, em Neópolis, hoje, às 18h, para trocar o sim com o jornalista Alan Oliveira, filho de Maria de Fátima Barbosa de Souza e João Batista de Oliveira. Noivos recepcionarão os convidados no Olimpo Recepções.

Cedida



ROSTINHO COLADO- Empresário Trond Morten Hoff Aavik e sua bonita mulher, advogada Luiz Anne Aavik, só no romance. O casal voltou ontem, da Noruega para festejar o niver dela hoje.

Beleza

O colunista social Céssio Pereira num corre-corre danado com últimos detalhes finais para a festa que pilota amanhã, na Stylos Churrascaria para apresentar a sociedade cruzetense a Miss e o Mister Cruzeta-2008, Daniely Silva de Araújo e Fábio Henrique Avelino Silva que estarão sábado, em Carnaúba dos Dantas participando da festa máxima da beleza seridoense.

Folia

Os representantes da ala jovem caicoense batem o ponto amanhã, na prévia do Caicó Fest que tem a participação de Capilé e acontece no Brisas Balneário. A propósito, mais da metade dos abadas para a micareta que acontece nos dias 9, 10 e 11 de maio, com Inala, Bambas, Pimenta Nativa, Detona e Thabata já foram vendidos, para alegria de quem faz a festa.

Agulha de ouro

Mais uma vez a estilista Juraci Lira de Medeiros, minha conterrânea floraniense, que acaba de chegar de Milão, brilhou na passarela do Natal Fashion Week com sua nova coleção. Todos elogiando a beleza das peças apresentadas pela estrela do Seridó.

Visita

Depois de participar ontem, da festa de aniversário do colunista social Toinho Silveira no Blue Tree Piramide, o deputado estadual João Maia desembarca hoje, na Capital do Seridó para participar do I Encontro do Partido da República que ele preside em nosso Estado.

Clicleteiros

Muitos fãs da banda Chiclete com Banana em nossa região se encontram esta noite, na festa que a Destaque Promoções promove no Vila Folia com a famosa banda baiana.

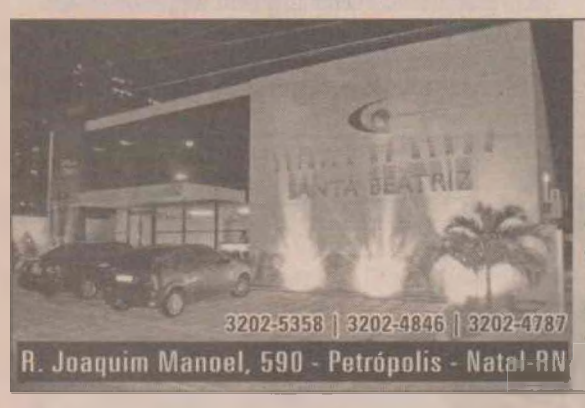

CLÍNICA DE OLHOS SANTA BEATRIZ

Dr. Ricardo Gurgel | Dr. Tarcísio Caldas | Dr. Vandir Gurgel

- Plástica Ocular
- Consulta Computadorizada
- Biometria Ultrassônica
- Yag-Laser
- Ceratoscopia Computadorizada
- Campimetria Computadorizada
- Adaptação de Lentes de Contato
- Retinografia Colorida
- Ang ografia (Retinografia Fluorescente)
- Fotocoagulação à Laser
- Bloco Cirúrgico Completo de última Geração
- Cirurgia de Catarata com Implante por facoemulsificação.(infinit)

HORÓSCOPO

OSCAR QUIROGA

ÁRIES (21/03 A 20/04)
Um ótimo dia para colocar em marcha os assuntos que você achar mais importantes. Teoricamente, hoje seria dia destinado ao descanso, mas o que importa isso? Interessa que você aproveite o tempo de acordo com os ciclos reais do Universo.

TOURO (21/04 A 20/05)
Agora não faz mais sentido discutir, pois o clima é de concórdia. Lembre que a vitória só será conquistada através de concessões, e que a elevação do seu mérito pessoal será obtida através da humildade. Aproveite a onda da atualidade.

GÊMEOS (21/05 A 20/06)
O ritmo expansivo domina o ânimo de hoje, e por isso é imprescindível que você conduza os assuntos que mereçam tal ritmo por este caminho, porque se, por exemplo, você iniciar uma discussão banal, esta tenderá a se expandir também.

CÂNCER (21/06 A 22/07)
Seduzir é prometer, e não cumprir o que se promete causa decepção. Por isso, é importante exercitar a arte da sedução quando houver real disposição de seguir em frente com o jogo que apenas começa com aquilo que se chama sedução.

LEÃO (23/07 A 22/08)
Aproveite aqueles raros momentos de concórdia para abrir seu coração e compartilhar suas profundas dúvidas a respeito da vida. É provável que você descubra que tais dúvidas não são exclusivamente suas. Assim tudo ficará mais leve.

VIRGEM (23/08 A 22/09)
Quando a vontade pessoal se sintoniza devidamente com a Vontade Superior do Universo, aí é que a vida realmente acontece, e sua alma percebe a situação porque é inundada com uma energia fora do comum. Você já experimentou isto.

LIBRA (23/09 A 22/10)
Observe com atenção a presença de espírito com que certas pessoas consertam os erros que cometeram, pois é esta atitude de que as torna especiais, dignas de ser perdoadas, a despeito destas serem discordantes das suas. Ouça, nem que seja para experimentar.

ESCORPIÃO (23/10 A 21/11)
Ainda que sua alma esteja convencida de ter em mãos os melhores planos possíveis, o momento atual é propício a ouvir outras opiniões, a despeito destas serem discordantes das suas. Ouça, nem que seja para experimentar.

SAGITÁRIO (22/11 A 21/12)
Certos assuntos de ordem prática podem ser postos em marcha hoje, com a perspectiva de funcionarem direito, o que, de por si, já seria uma raridade. Por isso, para que continuar perdendo tempo em discussões estéreis?

CAPRICÓRNIO (22/12 A 20/01)
A atitude amorosa é sacrificada, pois implica a superação do desejo de vingança ou a vontade de se opor a alguma pessoa em especial. A atitude amorosa é espontânea, e seus resultados, apesar de incertos, são maravilhosos. É só experimentar!

AQUÁRIO (21/01 A 19/02)
Faça tudo direito, aja de acordo com seus planos e, assim, talvez a sorte, sempre caprichosa, sorria a você. Se a sorte fosse previsível, não poderia ser chamada de sorte, não lhe parece? É no entanto, a alma quer dominá-la.

PEIXES (20/02 A 20/03)
As coisas devem ser colocadas em marcha, a despeito de sua alma ainda sentir-se insegura em relação a qual seria o melhor andamento de tudo. Esse é um momento que requer ousadia de sua parte, principalmente para superar a inútil insegurança.

Chrystiane de Saboya

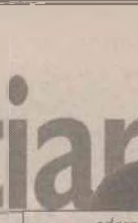

cdesaboya@diariodenatal.com.br

Denorex

Pronto! Não faltava mais nada.

Sabe qual é a sensação da tal sucessão municipal?

Nem Wilma, nem Carlos Eduardo, tá?

O xodó do mundo gay atende pelo nome de Camyla Parkker Braum, um travesti de 25 anos que resolveu ser... prefeita do Natal.

A moça, que atende seus fãs na Roberto Freire desfila, toda noite, com uma camiseta. "Quero ser prefeita dessa cidade!".

★

No santinho – "Oh blasfêmia!", suas propostas.

Cada uma...

Bolo-fofo

O eterno-vereador-mister-simpatia Paulinho Freire como vice, na chapa do PSB?

É o novo "assunto" da sucessão municipal.

Ele seria o vice de Rogério Marinho – que promete skindô para os próximos dias.

Motivo de orgulho

Com oito anos de vida, o Hospital do Coração, referência em Implante Coclear e um dos três centros mais respeitados do país recebe, regularmente, professores da França para ministrar cursos e realizar cirurgias em conjunto com a equipe.

Que tem dado show em "n" assuntos da neurocirurgia.

Fora que, hoje, o HC tem pacientes vindos do Pará, Amazonas, Rondônia, Roraima, Acre, Amapá, Paraíba, Piauí e Distrito Federal.

Viva!

-Anna Maria de Faria, presidente do Women's Club of Natal fez bonito, antes de ontem.

Festa linda, cheia de carinho e emoção, a Páscoa do Clube teve missa pelo padre José Mário, que é um fofo, no Heremitério do Santo Lenho. E depois um almoço.

Muita gente, um encontro agradabilíssimo e Anna Maria, toda inteligente, distribuindo simpatias...



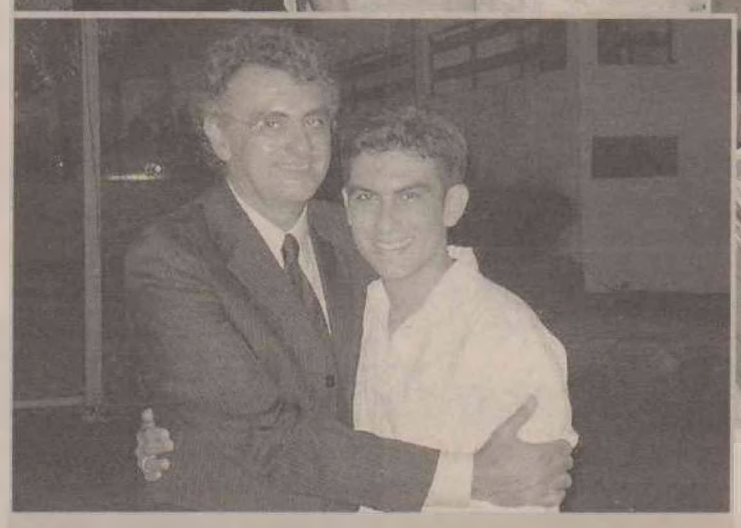

PARA OSAIR, com amor

Só o céu não chorou. Naquela sexta, 18 de abril, todos choraram de amor. Para sempre no coração de cada um de nós, o casamento de Ramón, primeiro filho, com Roberta.

Ah, quão lindo foi!

Tanto, que a alma ainda canta.

De frente para o mar, o amor cantado em verso, bossa nova e os baticuns do coração da gente, derretido.

Lá, as trigêmeas Ângela Almeida, Valéria Françolin e Josimey Costa + Albimar e Zenioma Furtado + Padrérrimo Fábio + o galã João Bezerra Júnior e Lígia Limeira + o aniversariante de hoje: Osair José Vasconcelos de Saboya. E... Osair Júnior: ôps! Ramón Vasconcelos.

Felicidades, para todos nós, vezes mil.

Fotos: www.desaboya.com





Os outros

A Natal Fashion Week termina hoje. Sucesso? Mais do que isso.

Juntos, Érika Nési e George Azevedo fizeram bonito.

Mas o público, sinceramente, não.

Era raro ver "bacanas" da cidade levando um quilinho de alimento que fosse – pedido impresso nos convites e na mídia.

Sabe qual é? É ridículo!

Num Brasil onde a solidariedade é meio de sobrevivência de muita gente, ver mais de 50% dos convidados da NFW não colaborando com a fome alheia foi, sinceramente?, de lascar!

Sonho de valsa

Linda flor, Raíssa Melo festeja, toda cor de rosa, seus 15 anos hoje.

Com um Versailles Recepções morto de lindo e cheio de boas energias, a tetéia, filha do diretor tesoureiro da Fiern, Terceiro Melo, recebe, além de muitos gritos de vivas!, a família e o abraço daqueles que, através do seu sorriso, são só felicidade. E um brinde cor-de-rosa vai misturar o teen fashion com o refinamento empresarial. A direção da Fiern todinha vai.

marel
40 anos
Natal - RN
Afonso Penna, 634 - Petrópolis
Fone: 84 32224578
www.marel.com.br

Ciranda

Uma missa + um almoço brindam a Páscoa das meninas de Rubem Militão.

Será segunda-feira a Páscoa do Aero Fitness, a missa, 11h30, no Convento Santo Antonio e, em seguida, almoço no Basílicos, em Petrópolis.

Aluna aplicada, Lúcia Spínola toma conta de tudo.

Feijão com terço

Vai ser hoje, no Versailles Recepções, a segunda edição da Feijoada da Solidariedade da nossa Pastoral da Ronda Fraterna, da paróquia de Santa Terezinha do Tirol.

Show, sorteios e felicidade ao redor. E Gilson e Cléia Marcelino, de anjos do dia.

Recheio

Festa, hoje, para a Belle Isabelle Souto Costa, filha de Elder Oliveira Costa e Sirléa. Festa mesmo? Em julho, quando voa para a Disney, feliz da vida.

Iluminada, felicidades!

YOLLA Boutique
AV. CAMPO SALES, 851 - TIROL
FONE: 3221-0348/3221-3869



LEI Nº SEGUNDO DOMINGO DE MAIO DE 2008:

Decretamos que no Dia das Mães todas as cozinhas sejam lacradas. Em vez do avental, as mamães devem usar o seu melhor sorriso e aproveitar o dia mais festivo do ano. Dos aromas, temperos e delícias, nós já cuidamos.

RESERVAS ANTECIPADAS 3217.6162

Almoço Especial Dia das Mães Versailles
Estações de buffet fixo de 12:30 às 16:00
Sorteios diversos, espaço para crianças, música ao vivo e muito mais.



VERSAILLES



Christianne Alves

MOSSORÓ
christianne@diariodenatal.com.br

SOCIEDADE

Neto Queiroz e sua Lucineide comemoram mais um ano de sucesso de suas empresas. A festa começou ontem com vasta programação que inclui degustação e prêmios durante todo o dia. Os convidados foram recepcionados pela a banda de música Artur Paraguai.

Os flamenguistas Daniel Victor e Agenor Donizetti Alves embarcam, na próxima semana, para o Rio de janeiro para assistir a partida do "mengão" contra o Botafogo, no Maracanã.

Dia 1 de maio tem festa do trabalhador na Aspetro. As bandas Suvaco de Luxo, Bakulejo, Banda H e trio Acarajazz serão as atrações.

De 9 a 11 de maio acontece na cidade de Umarizal, o "Umarizal Fest" com Pimenta Nativa, Araketu e banda Inala. Maiores informações no site www.umarizalfest.com.br.

Gláuber Eduardo, micro-empresário da cidade de Patu, aumenta o seu raio de atividades e passa a atuar também na cidade de Pombal, no sertão da Paraíba. Lá, ele instalou sua empresa, que já vem conquistando grande clientela. Parabéns e sucesso!

Agora os clientes da nossa "fada" Lizete Andrade poderão se deliciar com uma de suas maravilhas, e de mais uma opção para o almoço aos sábados. Buffet de feijoada. Humm... Uma mesa farta com panelas de barro e todos os ingredientesáque compõem uma verdadeira e deliciosa feijoada.

Fotos: Camila Soares



A querida Yone Alvares desfila sua belíssima moda no Natal Fashion Week.



O reitor da Uern Milton Marques, junto com o chefe de gabinete, Chagas Silva recepcionam a assessora de Cooperação Educativa e Cultural da Agência Espanhola de Cooperação Internacional, professora espanhola Virgínia Martinês, na última quinta-feira.



Os professores Péricles Amorim, Luiz Alberto, Paulo Fernandes e o vice-reitor Aécio Cândido com a professora Virgínia Martinês, em sua visita a Uern.

Parabéns

É dia de abraços de felicidades para o diretor de redação de nosso Diário de Natal Osair Vasconcelos, Francisco Rodrigues da Costa, Valéria Escóssia, Wilton Cabral Gomes, Cristiane Magalhães, e para o colunista Jean Rodrigues.

Bolo confeitado

O escritor Francisco Rodrigues da Costa é um dos aniversariantes de hoje. Chico Rodrigues, como é conhecido, é natural de Areia Branca, mas vive em Mossoró faz bastante tempo. Como memorialista, já publicou um livro intitulado *Saudades* e já projeta outro lançamento para os próximos meses. Parabéns, amigo.

7.5

A querida Zélia Macedo está nos preparativos para a grande festa de aniversário do seu amado Elder Heronildes que completará 75 anos, em setembro. Zélia juntará a benquerença do casal em uma noite inesquecível! Volto!

Torcidas lá e cá

No último domingo, dia 20 de abril, o Fluminense, do jornalista Carlos Santos e do agrônomo Edimar Teixeira Diniz Filho, perdeu de um a zero para o Botafogo, do advogado José Wellington Diógenes e do juiz de Direito Jessé Alexandria. Com isso, o time da estrela solitária venceu a Taça Rio, segundo turno do Campeonato Carioca de Futebol. Agora, o Fogão enfrentará o Flamengo, dos advogados Jefferson Freire de Lima e Daniel Victor, e do juiz do Trabalho Hamilton Vieira, pelas finais do Estadual Carioca. Como se vê, a decisão do futebol carioca mexe com os sentimentos de muita gente em Mossoró.

De mãos dadas

Diante de tanto estrago causado pelas enchentes em todo o RN, políticos de diversas matizes esqueceram as diferenças e deram as mãos, em defesa da causa comum de ajudar o estado a enfrentar tão grave problema. Parcerias envolvendo o presidente da República Luiz Inácio Lula da Silva, o presidente do Senado Federal Garibaldi Alves Filho e a governadora potiguar Wilma de Faria, e entre esta e a prefeita mossoroense Fafá Rosado, em exemplos, foram essenciais para o enfrentamento da situação.

Nova banca

Agora sob o mesmo teto profissional, os advogados Francisco Fábio de Moura, Alcimar Antônio de Souza, José Wellington Pinto Diógenes e Fábio Bento formam a mais nova e conceituada banca advocatícia de Mossoró. A Rua Roderick Grandal, nº 20, Centro, é o novo endereço da advocacia mossoroense. Sucesso a todos!

Leonardo Boff



lboff@uol.com.br

Ciência e Espiritualidade

É de Einstein a frase: "a ciência sem religião é manca, a religião sem a ciência é cega". Com isso queria dizer que a ciência levada até a sua exaustão termina no mistério que produz assombro e encantamento, experiência típica das religiões. A religião que não se abre a este mistério das ciências deixa de se enriquecer, tende a se fechar em seus dogmas e por isso fica cega. A ciência se propõe explicar o como existem as coisas. A religião se deixa extasiar pelo fato de que as coisas existem. O que é a matemática para o cientista é a oração para o religioso. O físico busca a matéria até a sua última divisão possível, os topquarks, chega aos campos energéticos e ao vácuo quântico. O religioso capta uma energia inefável, difusa em todas as coisas até em sua suprema pureza em Deus.

Jaime Azevedo/DN/Editoria de arte



Ciência e religião se perguntam: O que se passou antes do Big Bang e do tempo? Muitos cientistas e religiosos convergem nesta compreensão: Havia o Mistério, a Realidade intemporal, no absoluto equilíbrio de seu movimento, a Totalidade de simetria perfeita e a Energia sem entropia.

Num " momento" de sua plenitude, Deus decide criar um espelho no qual pudesse ver a si mesmo. Cria aquele pontozinho, bilionesimamente menor que um átomo. Um fluxo incomensurável de energia é transferido para dentro dele. Aí estão todas as possibilidades. Potencialmente todos nós estávamos lá juntos. De repente, tudo se inflacionou e depois explodiu. Surgiu o universo em expansão. O Big Bang, mais que um ponto de partida, é um ponto de instabilidade que no afã de criar estabilidade, gera unidades e ordens cada vez mais complexas como a vida e a nossa consciência.

O Princípio de auto-organização do universo está agindo em cada parte e no todo. Neste universo tudo tem a ver com tudo, formando uma incomensurável rede de relações. Deus é a palavra que as religiões encontraram para esse Princípio, tirando-no do anonimato e inserindo-no na consciência. Para defini-lo não há palavras. Por isso, é melhor calar do que falar. Mas se tudo é relação, então não é contraditório pensar que Deus seja também uma relação infinita e uma suprema comunhão.

Ora, esta idéia é testemunhada pelas tradições religiosas. A experiência judaico-cristã narra continuamente as relações de Deus com a humnidade, um Deus pessoal que se mostra em três Viventes: o Pai, o Filho e o Espírito Santo. O ser humano sente esta Realidade em seu coração na forma de entusiasmo (filologicamente significa ter um deus dentro). Na experiência cristã, diz-se que Ele se acercou de nós, fez-se mendigo para estar perto de cada um. É o sentido espiritual da encarnação de Deus em nossa miséria.

A ânsia humana fundamental não reside apenas em saber de Deus por ouvir dizer, mas em querer experimentar Deus. Atualmente, seria a ecologia profunda, a que cria o melhor espaço para semelhante experiência de Deus. Mergulha-se então naquele Mistério que tudo penetra e tudo sustenta.

Mas para aceder a Deus, não há apenas um caminho e uma só porta. Essa é a ilusão ocidental, particularmente das igrejas cristãs, com sua pretensão de monopólio da revelação divina e dos meios de salvação. Para quem um dia experimentou o Mistério que chamamos Deus, tudo é caminho e cada ser se faz sacramento e porta para o encontro com Ele. A vida, apesar de suas muitas travessias e das difíceis combinações da dimensão dia-bólica com a simbólica, pode então se transformar numa festa e numa celebração. Ela será leve, porque carregada da mais alta significação.

ARTIGO VALDECIR PASCOAL *

O Recife: um destino

No último dia 25 de abril, o que já era de fato e de coração passou a ser oficial. Para minha honra e alegria, tornei-me cidadão recifense. É tempo de agradecer a todos que integram a histórica "Casa de José Mariano" e ao Recife por tamanha benemerência.

O Recife sempre disse sim para mim. Ao contrário das complexas e surreais "cidades invisíveis" fabuladas por Italo Calvino, o Recife, como descreve seu hino, sempre me pareceu "tecida de claridade". Foi aqui, nesta mesopotâmica Veneza dos trópicos, que o destino me fez navegar por rotas pra lá de luzidias. Já se disse que "O Recife é destino". Destino de milhares de outros brasileiros, sobretudo dos estados mais próximos, atraídos por oportunidades de educação e trabalho. Com o tempo, o Recife transformou-se em ponto de peregrinação, verdadeira Meca do Norte-Nordeste, que, para muitos jovens como eu, significou, em última instância, uma nova forma de emancipação.

Não tenho dúvidas de que as históricas e integradoras pontes que, desde Nassau, singularizam e ornamentam o Recife, se estendiam, como ainda se estendem, até outras terras, formando generosos e fecundos corredores de esperança. No paladar das palavras de Vilaça, encontro a seguinte sabedoria: "O Recife é um condomínio de sonhos. Temos até espaço para heroísmos 'cervantinos'. Não será recifense o gesto da rendição".

Quem me conhece sabe do meu amor pela minha cidade natal, Luís Gomes, um pequeno e pacato rincão do oeste Potiguar. Sabe também da importância que teve para mim a temporada vivida na acolhedora e culta capital paraibana. Mas devo confidenciar, parafraseando o universal Cícero Dias e o poeta Ascenso Ferreira, que foi precisamente no Natal de 1991 que o bom Deus me presenteou com um novo mundo:

Eu vi este novo mundo... "E ele começava no Recife!".

Vim danado pro Recife, vim danado pro Recife, com vontade de chegar!

Naquele dia, o Recife me concedia uma primeira dádiva; dádiva, para não fugir às suas tradições, com forte matiz republicano: a aprovação no concurso público para o Tribunal de Contas do Estado. Depois vieram outros cargos, livros, o magistério e, em 2005, a honra de compor o Conselho do TCE. Sem contrariar o verso do poeta, quando diz que "sem o seu trabalho, o homem não tem honra", afirmo, sem que isto signifique um mínimo sinal de malquerer em relação a outros êxitos, que a conquista de pessoas foi o melhor presente que o Recife me deu.

Além de duas lindas filhas, o Recife me propiciou grandes amizades. Atento aos conselhos de Exupéry, procuro cultivá-las. São muitos os amigos. Amigos que, aos poucos, foram ajudando a forjar minha personalidade. Foi com eles que aprendi sobre o orgulho benfazejo, a altivez e as mais caras tradições culturais e esportistas que caracterizam a "recifensidade". Aprendi também que aqui Bertold Brecht não teria tido inspiração para escrever seu clássico "O Analfabeto Político". Ao contrário do personagem brechtiano, o Recifense ouve, fala e participa, sim, dos acontecimentos políticos.

Devo, contudo, aproveitar esta primeira oportunidade de me manifestar como cidadão do Recife.

Valendo-me dessa nova prerrogativa, peço a todos um momento de reflexão e silêncio para ouvirmos os sons dos sinos que neste momento ressoam das torres das históricas e belas igrejas dos quatro cantos da cidade. Por quem, e por que, dobram agora nossos sinos? Não, não dobram anunciando mortes ou desesperanças, como certa feita, noutros cenários, constataram Hemingway e Saramago. Com efeito, não são sinos plangentes. Os sinos daqui dobram em conclamação. Conclamação a todos: instituições e cidadãos.

Ouçamos com atenção a voz que emana dos sinos!

Estamos sendo convocados para a construção de novas e desafiadoras "pontes". Pontes que possibilitem levar esperança e oportunidade aos menos agraciados: "pontes Joaquim Nabuco"; "pontes D. Hélder Câmara"; "pontes Paulo Freire"; "pontes Clube do Cupim"; novas "pontes Meninos do Coque". Pontes que, se construídas com poderosas vigas de Amor Divino e espírito público, nos permitirão reconquistar um dos mais preciosos direitos da cidadania: o direito de simplesmente podermos caminhar livres e desassustados por nossas históricas ruas. Caminhar a pé pelas ruas que andaram Manuel Bandeira, João Cabral, Joaquim Nabuco, Josué de Castro, Joaquim Cardoso, Carlos Pena Filho, Frei Caneca, José Mariano e muitos outros; caminhar a pé pelas ruas que hoje andam Alceus, Josés, Marias, Antônias, Silvas, Pedros e muitos, e muitos, Severinos. Pontes que continuarão fazendo do Recife UM DESTINO.

Conselheiro do TCE

HOJE, EXCEPCIONALMENTE, NÃO SERÁ PUBLICADA A COLUNA MÍDIA



CINEMAS

Apenas uma Vez (drama - 12 anos) Sinopse: (Elenco: Glen Hansard, Markéta Inglová. Dir.: John Carney) Um músico de rua e uma jovem mãe encontram-se por acaso nas ruas de Dublin, nascendo entre eles um forte relacionamento. **Moviecom 3** - 14h45, 16h30, 18h15, 20h e 21h50.

As Crônicas de Spiderwick (aventura - livre) Sinopse: (Elenco: Sarah Bolger, Freddie Highmore. Dir.: Mark Waters) Após a separação dos pais, dois garotos gêmeos, Jared e Simon e sua irmã Mallory se mudam com a mãe para uma casa em ruínas. Através de um livro mágico, eles se vêem transportados para um mundo de fantásticas criaturas. Baseado na série de livros homônima de Tony DiTerlizzi e Holly Black. **Cinemark 5** - 15h e 19h. **Moviecom 1** - 15h10 e 17h10.

Awake - a vida por um fio (suspense - 14 anos) Sinopse: (Elenco: Hayden Christenses, Jessica Alba) Durante uma cirurgia no coração um homem enfrenta sérios problemas com a anestesia. **Cinemark 3** - 17h25. **Moviecom 1** - 21h35.

Horton e o Mundo dos Quem (comédia animada - livre) Sinopse: (Elenco: Jim Carrey, Steve Carell. Dir.: Jimmy Hayward e Steve Martino) O filme revela um elefante com muita imaginação que ouve um pedido de socorro vindo de uma partícula de poeira que flutua no ar. Suspeitando haver vida naquele grãozinho de pó, e apesar de seus conhecidos acharem que ele enlouqueceu, Horton está decidido a ajudar. **Cinemark 5** (dub) - 12h55 e 17h05.

Jumper (aventura - 12 anos) Sinopse: (Elenco: Hayden Christensen, Samuel L. Jackson. Dir.: Doug Liman) David Rice é um Jumper, alguém capaz de se teletransportar, podendo ir a qualquer lugar, a qualquer momento. Sua vida sofre uma reviravolta quando ele percebe que está sendo perseguido por uma organização secreta com a missão de matar os Jumpers. **Cinemark 5** - 21h05. **Moviecom 7** - 15h30 e 19h20.

Loucas por Amor, Viciadas em Dinheiro (comédia - 10 anos) Sinopse: (Elenco: Diane Keaton, Ted Danson. Dir.: Callie Khouri) Uma mulher é obrigada a trabalhar como zeladora para manter seu estilo de vida. Lá ela conhece outras duas mulheres, com quem elabora um plano para assaltar o banco em que trabalham. **Cinemark 4** - 17h10, 19h35, 21h50 e 0h10.

Meu Nome é Taylor, Drillbit Taylor (comédia - 14 anos) Sinopse: (Elenco: Owen Wilson, Nate Hartley. Dir.: Steven Brill) Perseguidos na escola, um trio decide contratar os serviços de um guarda-costas. **Cinemark 7** - 12h10, 14h25, 16h40, 19h05, 21h20 e 23h40.

Meu Nome Não é Johnny (drama - 14 anos) Sinopse: (Elenco: Selton Mello, Cléo Pires. Dir.: Mauro Lima) A história de João Guilherme Estrella, carismático carioca de classe média que se tornou o maior vendedor de drogas do Rio de Janeiro e depois lidou com o sistema carcerário do país. **Moviecom 5** - 16h e 19h05.

O Engenho de Zé Lins (documentçario - livre) Sinopse: (Elenco: Othon Bastos, Muniz Sodré. Dir.: Vladimir Carvalho) A vida e obra do escritor brasileiro José Lins do Rego. **Cinemark 6** - 15h10.

O Olho do Mal (suspense - 14 anos) Sinopse: (Elenco: Jessica Alba, Alessandro Nivola) Uma garota cega recebe um transplante de córneas e depois da operação, ela descobre que adquiriu o dom de ver pessoas mortas. Para tentar desvendar algo sobre esse poder indesejado, ela sai em busca da verdade sobre o seu doador. **Cinemark 3** - 19h30, 21h40 e 23h50. **Moviecom 7** - 17h20 e 21h20.

Os Indomáveis (aventura - 14 anos) Sinoipse: (Elenco: Christian Bale, Russell Crowe) O jovem rancheiro Dan Evans é escolhido pelo xerife para escoltar perigoso líder de uma gangue, Ben Wade, até o tribunal de Yuma, no Colorado, numa longa viagem de trem. Mas, ao chegar lá, o rapaz é surpreendido pelo bando do criminoso disposto a tudo para libertá-lo. **Moviecom 2** - 16h20 e 21h.

Podecrer! (comédia romântica - 14 anos) Sinopse: (Elenco: Maria Flor, Fernanda Paes Leme. Dir.: Arthur Fontes) Um grupo de amigos está no ano de formatura do colégio, tendo que lidar com a expectativa pelo vestibular e o futuro de suas vidas. **Moviecom 2** - 19h.

Sexo Com Amor? (comédia - 14 anos) Sinopse: (Elenco: Carolina Dieckmann, Marília Gabriela. Dir.: Wolf Maya) Três casais, em estágios de vida, idades e classes sociais diferentes, têm uma coisa em comum: suas vidas amorosas passam por um momento turbulento. Falta de desejo, traição, amor, paixão, insegurança e provocações. Para complicar ainda mais, os pais são chamados para uma reunião quando seus filhos são flagrados folheando um livro de arte erótica. **Cinemark 3** - 11h50, 13h45 e 15h35.

Super-Herói - O Filme (comédia - 12 anos) Sinopse: (Elenco: Leslie Nielsen e Regina Hall. Dir.: Craig Mazin) Um jovem adquire superpoderes e decide usá-los para combater o mal. Só que sempre que tenta salvar alguém ele acaba matando-o acidentalmente. **Cinemark 2** (dub) - 12h, 14h, 16h, 18h, 20h, 22h e 0h. **Moviecom 6** (dub) - 14h15, 16h, 17h45, 19h30 e 21h15.

Um Amor de Tesouro (aventura - 12 anos) Sinopse: (Elenco: Matthew McConaughey, Kate Hudson. Dir.: Andy Tennant) Um homem é obcecado em encontrar um lendário navio, o que arruinou seu casamento. Até que ele encontra uma pista que pode enfim levá-lo a encontrar o que busca. **Cinemark 1** - 12h20, 14h50, 17h20, 19h50 e 22h20. **Moviecom 4** - 14h30, 16h25, 19h e 21h15.

Um Plano Brilhante (suspense - 12 anos) Sinopse: (Elenco: Demi Moore, Michael Caine. Dir.: Michael Radford) Na década de 1960, em Londres, um zelador prestes a se aposentar convence uma executiva americana injustiçada a ajudá-lo a roubar alguns diamantes da empresa onde trabalham, a London Diamond Corporation. **Cinemark 6** - 12h50, 17h15, 19h40, 22h10 e 0h30.

Xuxa em Sonho de Menina (infantil - livre) Sinopse: (Elenco: Xuxa, Carlos Casagrande. Dir.: Rudi Lagemann) Kika, uma professora do interior que tem o sonho de ser atriz, resolve viajar para o Rio de Janeiro, para concorrer a uma vaga na nova carreira. Um feitiço faz com que ela volte a ser criança e, assim, une-se a um grupo de estudantes que está a caminho da cidade, numa excursão de ônibus, envolvendo-se em muitas confusões. **Cinemark 4** - 12h15, 13h50 e 15h30.

HOJE

PREÇOS DOS INGRESSOS

CINEMARK - R$ 13 NAS SESSÕES INICIADAS ATÉ 17H. R$ 15 NAS DEMAIS (3620-3530)

MOVIECOM - R$ 11 NAS SESSÕES INICIADAS ATÉ 17H59. R$ 12 NAS DEMAIS (3236 3350)

EM TODAS AS SESSÕES O ESTUDANTE TERÁ DIREITO A MEIA ENTRADA

FILMES

GREMLINS II-A NOVA GERAÇÃO (Gremlins 2-The New Batch) - 14h15 no SBT. EUA, 1990. Direção de Joe Dante, com Zach Galligan, Phoebe Cates. Um pequeno Mogway acaba sendo molhado e dá origem aos terríveis Gremlins, agora mais organizados e divertidos.

JULIA MANN (idem) - 22h30 na TV Cultura. Brasil, 2005. Direção de Marcos Strecker Gomes. Elenco não informado. A história de Julia Mann, mãe do famoso escritor Thomas Mann. Em meados do século XIX a morte da mãe de Julia Mann obriga a jovem a se mudar da paradisíaca Parati, na costa brasileira, e passar a viver em Lübeck, na Alemanha. Essa trágica ruptura marcou sua vida. O filme é uma reflexão sobre a literatura, o contraste cultural, o exílio e a criação artística.

NOVA YORK EM PÂNICO (Aftershock: Earthquake In New York) - 22h30 no SBT. EUA, 1999. Direção de Mikael Salomon, com Tom Skerritt, Sharon Lawrence, Charles Dutton. Terremoto catastrófico atinge Nova York e milhares de pessoas ficam soterradas. O prefeito e o chefe dos bombeiros da cidade precisam ignorar suas diferenças para juntos superarem as dificuldades.

ACADEMIA DO PRAZER (The Click) - 2h30 na Band. EUA, 1997. Direção Rolfe Kanefsky com Gabriella Hall, Robert Donovan e Rick Jordan. Em um avião, estranho homem é perseguido. Ele pega um pequeno objeto e o joga no sanitário, que cai e vai parar numa academia. Ben e Linda, instrutores, descobrem que o objeto incita o desejo.

NOVELAS

DESEJO PROIBIDO

Noronha afirma que Laura praticamente confessou o crime. Viriato sugere que André seja coroinha e Padre Inácio concorda. Lázaro propõe a Miguel que eles façam uma investigação paralela para descobrir o culpado. Florinda erra a primeira vez, mas, na segunda, olha para Ciro e faz a cena com verdade. Todos aplaudem. Florinda reza para tirar Ciro da cabeça. Ciro entra na igreja e diz que ela foi muito convincente no teste, especialmente na hora do beijo. Florinda elogia o beijo de Robert, deixando Ciro com ciúmes. Trajano coloca Raquel na sua lista de suspeitos. Eleanora convida Clemente para trabalhar em Hollywood. Robert pisca para Ciro, que gargalha. Diogo recebe um telex e vibra. Teresa se surpreende quando Diogo pergunta se ela quer ser a primeira dama de Passaperto.

BELEZA PURA

Joana se recusa a revelar a Guilherme quem serão seus sócios. O engenheiro fica furioso ao descobrir que Gaspar já sabia sobre a Flor da Pele. Raul e Suzy tentam se explicar para Milton. Norma debocha de Suzy por ela estar namorando Raul. Norma se irrita ao saber que Joana irá abrir uma clínica. Guilherme pede a ela que pare de perturbá-lo. Joana conta a Ivete que Robson será sócio da clínica. Rakelli fica furiosa. Rakelli não consegue se concentrar no ensaio com Felipe. Ivete se apresenta para Renato e avisa que será sócia de Joana. FRenato vai ao salão conversar com Ivete.

DUAS CARAS

Solange teme pela vida do pai. Guigui se sente culpada. As duas se amparam. Ronildo manda Juvenal acelerar para escapar da perseguição policial. Juvenal dá uma freada e se atraca com Ronildo. Um helicóptero começa a sobrevoar a área. Guigui e Solange ficam abraçadas, atrás do carro da polícia. Ouve-se um barulho. Juvenal avisa que Ronildo se atingiu durante a briga. Ronildo tomba nos braços de Guigui. Solange se abraça ao pai. Humberto ampara Guigui. Ramona empalidece ao saber sobre o irmão. Alzira vê o noticiário sobre Juvenal e Ronildo. Evilásio aguarda o resultado da pesquisa. Juvenal tem certeza que vai liderar a pesquisa. Célia vai se queixar com Macieira, que não lhe dá atenção. Bijouzinha exige saber onde está Petrus. Maria Eva, Ramona e Gabriel contam. Branca pega no sono e quando acorda se assusta por não encontrar Silvia.

CAICÓ GRUPO ROSA DOS VENTOS PARTICIPA DE EVENTO EM NATAL
PÁGINA 3

Feira livre em Caicó



CARNAÚBA DOS DANTAS VEJA AS FOTOS DE TODAS AS MISSES DO SERIDÓ
PÁGINA 4

Prévia
Caio Fest
Dia 27/04/08
com Capilé no
Brisas Balneário
NÃO PODE SER VENDIDO SEPARADAMENTE

DN
SERIDÓ
NATAL, SÁBADO, 26 DE ABRIL DE 2008
Editor: washington@diariodenatal.com.br

VETERIFARMA
A MELHOR FARMÁCIA VETERINÁRIA DO SERIDÓ!
EXAMES LABORATORIAIS
BANHO E TOSA
SALÃO DE BELEZA ANIMAL
AV.: Silvio Bezerra de Melo,1044
Fone:(84)3412-2597
Centro-Currais Novos/RN

Fábio Cortez/DN



Governadora Wilma mandou destituir o diretório do PSB em Caicó para não correr riscos de motim na convenção

Saci/DN



Júnior Germano se disse surpreso, mas admitiu que não pode tomar outra decisão que não seja acompanhar Roberto

Direção do PSB destitui comissão provisória do partido em Caicó

CAICÓ WILMA TIRA JÚNIOR GERMANO DO COMANDO DO PSB E COLOCA LARISSA TRÍCIA, DA CONFIANÇA DE MÁRCIA MAIA

Não demorou muito para que a governadora Wilma de Faria mandasse o primeiro recado para os aliados do ex-prefeito Roberto Germano, após ele se compor com integrantes da Unidade Popular.

O vice-prefeito de Caicó, Emídio Germano Júnior, foi destituído da presidência da comissão provisória do PSB, assim como todos os outros integrantes. Também foi anunciada a suspensão do congresso do PSB marcado para ontem.

Coube a Genildo Pereira, membro da executiva estadual, informar o fato ao ex-prefeito. Por coincidência foi o mesmo Genildo Pereira quem anunciou há quatro anos a mudança na chapa majoritária que iria disputar a prefeitura de Caicó.

Em 2004, a vereadora Verônica Alcântara, na época filiada ao PSB, saiu de Natal com a certeza que seria candidata a vice-prefeita de Bibi Costa. Ao chegar em Currais Novos, tomou conhecimento que o candidato seria Júnior Germano.

A destituição do vice-prefeito da presidência do PSB é em decorrência do seu apoio ao primo, Roberto Germano, em não apoiar o candidato da governadora em Caicó, Bibi Costa. "Para não criar constrangimento para o partido e pra Júnior Germano, achamos melhor nomear uma comissão provisória para ficar nesse período conduzindo o processo", disse Genildo Pereira.

O temor da executiva estadual é que na convenção do PSB em Caicó acontecesse o que a governadora não quer. Que o partido optasse por um apoio a Roberto Germano. Foi nomeada para a presidência da comissão provisória do PSB em Caicó, substituindo Júnior Germano, a coordenadora do Meios, no município, Larissa Trícia, de estrita confiança da deputada estadual Márcia Maia.

Júnior Germano declarou ter recebido a notícia da destituição com surpresa. "Eu acho que o que aconteceu foi uma forma de tentar nos desestabilizar",disse. Ele entende que realmente esse posicionamento é por causa do apoio à pré-candidatura de seu primo, Roberto Germano.

"Eu sabia da posição da governadora, respeitei a posição dela, mas não respeitam a minha. Eu fui indicado vice-prefeito em 2004 de Bibi Costa por Roberto Germano, que abdicou de sua candidatura à reeleição e levou seus amigos para apoiar Bibi. Então, não tem como eu ser contra Roberto Germano, por isso vou apóia-lo", comentou Júnior Germano.

Saci/DN



Roberto Germano é do PC do B, partido que é aliado da governadora no plano estadual e contra no municipal

TENENTE LAURENTINO

Município declara guerra contra o mosquito da dengue

A Secretaria Municipal de Saúde do município de Tenente Laurentino Cruz intensificou o trabalho de combate à dengue. Uma equipe formada por 10 agentes comunitários de saúde e 4 agentes de edemias realiza um trabalho de fiscalização e erradicação de focos em residências e prédios públicos e comercias na sede e zona rural do município. Os profissionais também orientam a população com informações sobre o combate doméstico à proliferação do mosquito e os sintomas que indicam a doença.

Segundo informações da coordenadora da secretaria, Lídia Dantas, o combate tem surtido efeitos positivos no que diz respeito à redução dos focos, embora já tenha havido notificações de casos de dengue no município. O padre Ivanoff Pereira, secretário municipal de Saúde, ressaltou a importância das parcerias firmadas com as escolas e demais segmentos da sociedade, no trabalho efetivo de combate à dengue.

As comunidades rurais do município tem recebido atenção dos agentes de saúde e demais profissionais, em um trabalho de repasse importante para o combate a doença, formando multiplicadores de informações. Na última sexta-feira, no Ginásio de Esportes Dom José Delgado, a comunidade Laurentinense esteve reunida para avaliar as ações já realizadas e sensibilizar os presentes da importância do trabalho comunitário nesta grande guerra de combate ao mosquito Aedes Aegypti.

Várias atividades educativas e culturais foram realizadas com a participação das escolas e coordenação dos médicos Fernanda Schor, . Vander Weyden Batista de Souza e as enfermeiras Gilvaneide Pires e Anniely Honório Campos. O prefeito Joarimar Tavares de Medeiros vem dando total apoio as ações realizadas pela secretaria.

Cedidas



Antes que o mal fique maior, a comunidade atendeu ao chamado das autoridades e foi às ruas contribuir com o combate ao mosquito transmissor





NO SERIDÓ

Catorze belas seridoenses vão disputar, no dia **3** de maio, o título de Miss Seridó

CAICÓ ÁREAS DE PLANTAÇÃO NA MARGEM DO ITANS FICARAM ENCHARCADAS E A PRODUÇÃO DIMINUIU

Por causa das chuvas aumentam os preços de hortifrutigranjeiros

Alguns hortifrutigranjeiros tiveram reajustes de até 200%, na feira livre de Caicó, após a chegada do período invernoso, como é o caso do coentro. Grande parte dos produtos consumido em Caicó são produzidos nas margens do açude Itans. Com as chuvas, o terreno ficou encharcado e por isso a produção diminuiu bastante. A normalidade de produção deve voltar com a diminuição da intensidade das precipitações pluviométricas. O couve-flor teve seu preço acrescido em 80%. O tomate subiu de preço em 100%. Antes do período chuvoso o quilo do tomate custava 90 centavos e nesses últimos dias está sendo comercializado a 1 real e 80 centavos. Em relação às frutas, mamão e melão tiveram os reajustes mais significativos.

O quilo do melão era vendido a 1 real e 10 centavos o quilo, antes do inverno, agora está se pagando pelo produto 1 real e 60 centavos. A expectativa dos comerciantes do ramo de hortifrutigranjeiros em Caicó é de que os preços continuem da forma como estão, pelo menos nos próximos quinze dias.

Caso as chuvas diminuam, a tendência é de queda de preços, mas caso contrário pode haver nova alta de preços em alguns produtos, principalmente nas frutas. Os produtos que sofreram mais reajustes nos preços, nos últimos dias, foram coentro, tomate, repolho, cebola, pimentão, uva, banana, melão, mamão e laranja.

> **Os maiores reajustes foram no coentro, tomate, repolho, cebola, pimentão, uva, banana, melão, mamão e laranja**

Para abastecer o mercado caicoense, comerciantes estão se valendo da produção de hortifrutigranjeiros na Bahia, Ceará e até do Espírito Santo, o que torna os produtos mais caros, principalmente por causa dos transportes nesse período de importação.

Saci/DN



A produção diminuiu bastante por causa das fortes chuvas, por isso os preços dos hortifrutigranjeiros aumentaram muito na feira de Caicó

ARTIGO MARIA JOSÉ MAMEDE GALVÃO*

RELÓGIO DA SERRA

Preparamo-nos para um passeio à Serra de Sant´Ana. Ficamos encantados com a antevisão do que conhecíamos, apenas, por meio de imagens e textos. Rumamos para o passeio desejado.

No horizonte, víamos uma linha azulada.

um caminho deserto?
um caminho de pedras?
um caminho de estrelas?
um caminho de sonhos?

Caminhamos na manhã, na direção daquele azul infinito... Fomos andando... subindo... subindo... Uma garoa fria nos acompanhava, nos surpreendendo, aumentando a beleza do lugar...

De repente, chegamos à linha azul, à serra azul - o nome do lugar. O azul se fez verde claro, depois, verde escuro, e vermelho/amarelo dos cajus, amarelo das flores... O chão de areia branca era tapete para todas as árvores, os animais, os homens... Era bela aquela paisagem! Em vários caminhos... as veredas do gado... as cachoeiras escorregando na serra... os riachos correndo... E surgiram as ruas... as casas... a Igreja... os chalés da serra azul!...

De repente, escutamos um som, depois, muitos sons!

Eram horas do dia, horas da noite, lépidas horas da vida...

Ponteiros negros giravam, dançavam poderosos... persistentes... silenciosos... Contaram dias; contaram noites, previram fatos, contaram histórias, várias histórias. Contaram a história dos homens e mulheres da terra: suas dores, seus sonhos, amores... Contaram derrotas e vitórias, contaram saudades...

Escutamos outros sons, muitos sons.

Era a voz de um sino. Som plangente, da viola; som mavioso, da harpa; voz dos homens, grave, aguda. Som de órgão, cadenciada, de anjo.

De hora em hora repetida, cantada.

Ao amanhecer do dia, o relógio, doado por devoto anônimo, movimenta-se suavemente - como em uma dança -, toca baixinho, toca mais forte, repete sons, chamando os devotos para rezar...

E os homens e mulheres caminham contritos para a Igreja Matriz de São Francisco, ao escutar o chamamento do relógio para a Missa!

Bem... bem... bem... bem.... bem... bem...

Currais Novos, 24 de abril de 2008.

*Pedagoga
Professora aposentada da UFRN/Campus de Currais Novos.

DN SERIDÓ

O *DN Seridó* tem circulação exclusiva para a região do Seridó

■ EDITOR
WASHINGTON RODRIGUES
E-mail:
washington@diariodenatal.com.br

(84) 4009-0150

REPÓRTERES

■ CAICÓ
F. GOMES
E-mail:
fgomes@diariodenatal.com.br
(84) 3417-279

■ CURRAIS NOVOS
DANIELE DE SOUZA
E-mail: danielede_souza@yahoo.com.br
(84) 3431-2361

■ COLUNISTA SOCIAL
CARLOS MAGNO DANTAS
E-mail:
cm@diariodenatal.com.br
(84) 4009-0150/9984-9895

■ CONTATOS
Venda avulsa: 4009-0237
Assinatura: 4009-0220

■ CORRESPONDÊNCIAS:
Av Deodoro, 245 - Petrópolis
Natal (RN)
Cep 59 020-600

Daniele de Souza/DN



Pelo seu nome verdadeiro, de Yolanda Gomes de Assis, ninguém conhece a Irmã Ananília, da Casa do Pobre



De família tradicional, a freia largou a vida confortável para ajudar os outros

CURRAIS NOVOS

Casa do Pobre completa 16 anos

O nome da senhora Yolanda Gomes de Assis é praticamente anônimo para os seridoenses. Ela é uma das quinze filhas do fazendeiro Francisco Leonis Gomes de Assis, ex-prefeito das cidades de Currais Novos e de São Tomé. Sobrinha do grande empresário do setor mineral Tomaz Salustino, Yolanda é conhecida mesmo como Irmã Ananília. O trabalho social que ela desenvolve à frente da Casa do Pobre ganhou destaque em todo o Seridó. Este mês a freira pertencente à Congregação das Filhas do Amor Divino, comemorou 78 anos de idade e 16 anos de fundação da Casa do Pobre.

Oriunda de família tradicional, detentora de terras, Yolanda Gomes foi uma das primeiras meninas matriculadas no Educandário Jesus Menino em Currais Novos, e estudou no sistema de internato no Colégio Nossa Senhora das Neves em Natal, onde seu pai também tinha fazenda.

Foi quando ainda era uma menina, criada nos moldes das sinhazinhas de antigamente, que Yolanda escolheu a vida religiosa. "Aos quinze anos eu já tinha decidido que iria ser freira. Aos dezessete ingressei na ordem e, aos 18, fui ordenada freira pela mesma congregação que me ensinou quando eu era estudante", conta a Irmã Ananília. Já na Congregação das Filhas do Amor Divino, ela atuou em Alagoas, Caicó e Currais Novos, sempre na área educacional de crianças e adolescentes. "Sempre trabalhei nos colégios da congregação, ensinei no jardim de infância, trabalhei com adolescentes, dei aula de etiqueta e ensinei educação física por trinta anos", lembra ela.

Em 1992, decidida a realizar um sonho que vinha sendo amadurecido há algum tempo, a freira procurou sua superiora e lhe falou do desejo de fundar uma casa de apoio às crianças carentes e suas famílias. Diante a autorização da madre superiora, ela passou a peregrinar em busca de um imóvel para realizar seu trabalho. Ao saber de uma casa que estava para alugar, ela foi ao encontro do então proprietário. Para sua surpresa o proprietário era um senhor que, por muitos anos, foi morador de uma das fazendas do seu pai. "Falei a ele do meu projeto, ele disse que não poderia fugir aos planos de Deus e me alugou a casa por um valor apenas simbólico". O projeto cresceu, mudou-se para uma casa maior, até que ganhou sua própria sede, onde está instalado atualmente. A casa vizinha à sede foi adquirida recentemente e o projeto que alcançou o segundo lugar no Programa Cidadão Nota 10, do governo do estado, foi novamente ampliado.

No primeiro ano de funcionamento, a Casa fazia atendimentos esporádicos. Hoje são cerca de 300 refeições diárias com pessoas no sistema de semi- internato. Há nove funcionários com carteira assinada e alguns poucos voluntários que vão à Casa esporadicamente.

No local, o movimento intenso começa por volta das 11 horas, quando as crianças chegam da escola para almoçar. Em busca do almoço também chegam pessoas oriundas da zona rural e de outras cidades que vem a Currais Novos acompanhando doentes em tratamento do Hospital Regional de Currais Novos, moradores de rua etc. "Aqui também vem bêbado, drogado, gente que fica na rodoviária sem ter como voltar pra casa. Mas a casa é para ajudar todo mundo e nós os acolhemos". Segundo a freira, os mais abastados também procuram ajuda na Casa do Pobre. "Muitas pessoas, nos momentos de angústia, vêm aqui conversar com a irmã Ananília, desabafar, procurar um alento, uma palavra amiga e choram muito. Tem também crianças retiradas da guarda dos pais pela Justiça, que ficam aqui temporariamente. Inclusive, o Judiciário também nos ajuda muito", afirma.

Depois do almoço, as crianças dormem, e tem aulas de reforço escolar, indo embora no final do dia. A irmã lembra que a Casa sobrevive da caridade. Segundo ele, praticamente, todos os dias chegam doações. "A TV a cabo recolhe R$ 1,00 das mensalidades dos seus assinantes que desejam contribuir. Dos cerca de 4 mil assinantes 600 aderiram. Tem também os sócios da Casa do Pobre e um convenio com o Município", explica a irmã. Mesmo assim, muitas vezes a dispensa está praticamente vazia, como no dia da entrevista. A irmã conta que a situação começa a se agravar ela vai pros meios de comunicação, pede, e as pessoas atendem. E assim vamos levando". Foi quase pela providência Divina que a Casa ganhou um automóvel Kombi. "Encontrei no chão um pedaço de papel que dizia: 'a pró-vida pode lhe ajudar'. Fui atrás dessa história, providenciamos toda a documentação para a Pastoral Geral do Dízimo em São Paulo e com um mês a Kombi estava aqui", conta ela. O automóvel foi vendido e o valor investido em outra melhorias para a Casa.

Além de caridade em forma de doações, a Casa também precisa de voluntários para ajudar nas atividades com as crianças, na triagem do programa Cidadão Nota 10 e desenvolver outras atividades com as crianças. A irmã lembra que a religião na Casa é a Católica mas, há funcionários evangélicos e espíritas, "cada um seguindo a sua fé". Afinal, todos são bem vindos.

137

NO SERIDÓ

O governo federal pretende liberar R$

20

milhões para a construção de uma adutora entre Currais Novos e Acari

Fotos Joana Lima/DN

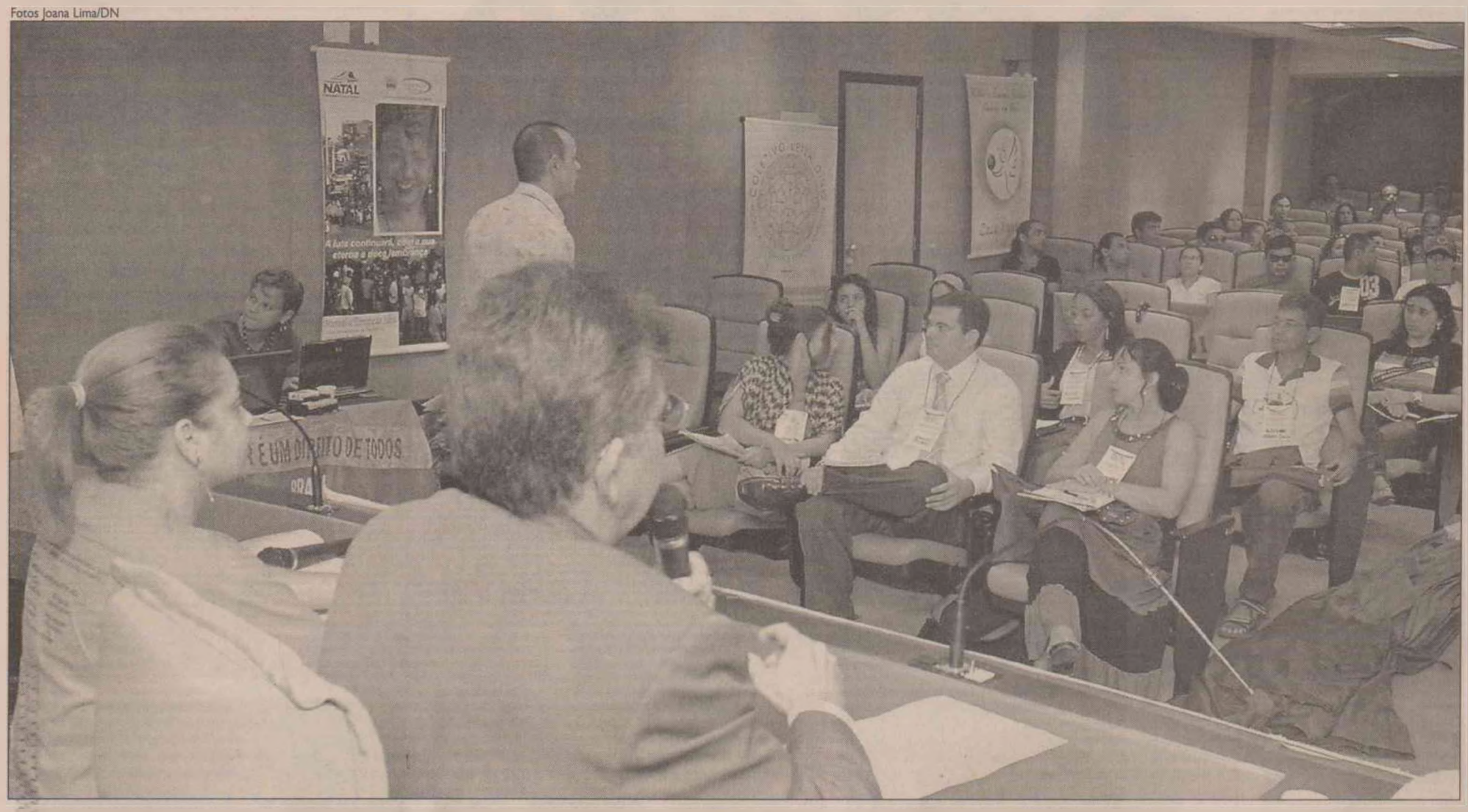

Assembléia Legislativa reuniu público para discussão sobre temas da comunidade GLTB

CAICÓ ANTES DE IR A NATAL ENTIDADE REALIZOU UMA REUNIÃO EM CAICÓ COM PARTICIPAÇÃO DE AUTORIDADES

Associação caicoense participa de conferência gay

A Associação Rosa dos Ventos, de Caicó esteve em Natal na quinta e sexta-feira para participar da I Conferência Estadual de Gays, Lésbicas, Bissexuais, Travestis e Transexuais (GLBT), que aconteceu no plenarinho da Assembléia Legislativa. A Rosa dos Ventos levou 19 representantes da associação para a conferência, que teve como tema *Direitos Humanos e Políticas Públicas: O caminho para garantir a cidadania de Gays, Lésbicas, Bissexuais, Travestis e Transexuais (GLBT)* e faz parte da etapa estadual das discussões, que será tratada em nível nacional nó mês de junho.

Apesar de não existir ainda oficialmente conferências municipais, Caicó foi um dos pioneiros e realizar, na última quinta-feira, dia 17, uma conferência que, segundo Klínger Pereira, ex-presidente da Associação Rosa dos Ventos e um dos motivadores de criação do grupo, foi muito proveitosa. O encontro reuniu autoridades da cidade, representantes da sociedade civil organizada e até evangélicos, o que gratificou muito os organizadores do evento.

Foram discutidas a implantação de políticas públicas voltadas para o atendimento do público gay. Klínger ressaltou ainda que essa busca por espaço na sociedade objetiva também mostrar que essas discussões não giram em torno da apologia ao homossexualismo, como muitos pensam, mas se configura como uma busca pelo cumprimento dos deveres dos governantes, a concretização dos direitos dos homossexuais e a orientação sobre cidadania para eles próprios.

A I Conferência estadual GLBT, em Natal, foi convocada pelo decreto nº 20.428 de 03 de abril de 2008 e publicada no Diário Oficial no dia 04 de abril. Ela teve por objetivos selecionar os 16 delegados do RN para a I Conferência Nacional GLBT, dentre os quais, seis representarão o poder público estadual e dez a sociedade civil organizada, propor as diretizes para a formulação do Programa Público Estadual RN sem Homofobia e do Plano Estadual de Promoção da Cidadania e Direitos Humanos de Gays, Lésbicas, Bissexuais, Travestis e Transexuais, avaliar e sugerir estratégias para fortalecer o Programa Público Federal Brasil sem Homofobia, avaliar os temas propostos, elaborar um relatório e encaminhá-lo à Comissão Organizadora da I Conferência Nacional GLBT, em cumprimento à etapa estadual.

DIREITOS HUMANOS

A I CLBT foi realizada sob coordenação da Secretaria de Estado de Justiça e Cidadania (SEJUC), por intermédio dan Coordenadoria de Direitos Humanos e Defesa das Minorias (CODEM) e Centro de Referência de Direitos Humanos e Combate à Homofobia (CRCH). A mesa de abertura contou com a presença de autoridades locais e do governo federal. Estiveram presentes Karla Glenda, representante da secretaria estadual de saúde, Marcos Dionísio, coordenador do CODEM, Emanuel Palhano, do CRCH, a delegada Rossana Pinheiro, representando a segurança pública.

O encontro discutiu assuntos sobre direitos Humanos, saúde,educação, segurança pública, cultura, trabalho e emprego, previdência social, turismo, cidades, comunicaçao, esportes, igualdade racial, mulheres, idosos, pessoas com deficiênia, infância, adolescência e juventude, religião e judiciário. De acordo com o Regimento Interno da Conferência, o evento deveria propiciar a participação ampla e demorática de todos os segmentos da sociedade norte-rio- grandense. Para o presidente do Grupo Gay Afirmação, José Dantas, o objetivo da conferência foi atingido e deve servir de exemplo até nacionalmente. "Essa foi a primeira conferência realizada estadualmente aqui no RN e agora a luta é para que criemos também uma no âmbito municipal". No entanto, ele ressaltou a preocupação em pôr em prática as discussões: "Desejo que isso que nós estamos tratando aqui não seja apenas plano do governo, mas que seja aplicado como políticas públicas do estado, envolvendo políticas voltadas para a saúde, educação sexual nas escolas, pois educação é o que transforma, é o que diminui o ódio contra os homossexuais. Não adianta criarmos programas se não cuidamos da educação de base".

A CLBT contou com 100 participantes previamente inscritos, que tiveram direito de voz e voto. Foram 14 integrantes da Comissão Organizadora, 53 membros da sociedade civil, 9 representantes indicados pelo poder público municipal, 5 representantes das universidades públicas, sendo três da Universidade Federal do Rio Grande do Norte e dois da Universidade Estadual do RN, 11 representantes indicados pelo poder executivo estadual, oito representantes do poder público no âmbito estadual (Ministério Público, Defensoia Pública, Poder Judiiário e Assembléia Legislativa).

ROSA DOS VENTOS

A associação Rosa dos Ventos (AROV) foi criada em 2001 por militantes que lutavam pelos direitos dos homossexuais e resolveram se unir. Klinger Pereira da Silva foi um dos motivadores da criação do grupo e o primeiro presidente da assoiação. O atual presidente da AROV é Eike de Farias Aguiar e conta com 190 associados. O trabalho da Rosa dos Ventos na cidade de Caicó consiste em ações de prevenção contra doenças sexualmente transmissíveis, trabalhos com as profissionais do sexo, palestras em escolas, luta contra as dificuldades e orientações aos associados.



Bbby Sky é presidente da Associação dos Travestis do Rio Grande do Norte



Klinger Pereira, ex-presidente da associação de Caicó, é incentivador

CAICÓ

Funcionários da Emparn no Seridó tentam cadastro de benefícos da Conab

O diretor do escritório da Emparn, José Augusto Araújo, esteve recentemente em Natal tratando da viabilização de projetos e agendou para o próximo mês de maio uma viagem à Brasília para dar seguimento aos encaminhamentos. "Estivemos na Conab tratando com o superintendente a respeito da inclusão de uma associação nossa da região dentro do programa de distribuição de alimentos que a Conab tem e que contempla essas associações", disse o diretor. José Augusto tentou cadastrar a associação dos funcionários da Emparn e da Embrapa, mas não foi possível. "Pela sua razão social, o superintendente da Conab falou que ela não tinha condição de ser atendida e nos aconselhou que formássemos outra associação em nome dos vazanteiros do açude Mundo Novo", comentou.

> **Vamos a Brasília buscar apoio de políticos que representam o Seridó para que a gente possa conseguir uma melhoria geral**

No açude Mundo Novo existem cadastrados 220 agricultores que atuam na exploração agrícola de vazantes. "Que não têm uma associação que possa acobertá-los em outras necessidades. Então, nós estamos articulando a questão dessa associação com os vazanteiros, vamos formar essa associação para que a gente possa contemplá-la com os benefícios da doação desses gêneros alimentícios que possam vir através da Conab", comentou o diretor regional da Emparn.

José Augusto foi à Secretaria Estadual de Recursos Hídricos reivindicar a construção de cisternas e perfuração de poços profundos na Emparn. "A questão do poço profundo foi incluído dentro da programação, isso é uma questão de tempo e quanto às cisternas não foram liberadas, mas viabilizadas algumas caixas d'água que podem em conjunto formarem a função de cisternas", declarou.

Em Caicó, a Emparn dispõe de quatro pesquisadores que elaboram projetos e buscam financiamentos através de órgãos de pesquisas. "Nós estamos elaborando os projetos em Caicó tudo dentro de necessidades para nossa unidade. Nós vamos à Brasília buscar apoio de políticos que representam o Seridó para que a gente possa conseguir uma melhoria geral para o escritório da Emparn de Caicó. Nós vamos bater a porta dos nossos representantes em Brasília", citou José Augusto.

O dirigente do órgão afirma que por se tratar da localização no interior se tornou apenas cumpridor de ordens da diretoria situada em Natal. "E nós estamos tentando de uma forma diferente, nós estamos tentando também buscar recursos lá fora, mesmo que isso quebre um pouco o protocolo, mas vamos tentar, fazendo um pouco diferente".

CHUVAS

Emparn divulga índice pluviométrico no Seridó

A Emparn divulgou ontem os índices pluviométricos das chuva caídas no estado entre a manhá ede quinta-feira e às 7h de ontem. Dos 27 municípios em que foram registradas chuvas, 7 estão no Seridó.

Florânia(Inemet)	17,8	Jardim do Seridó(Emater)	9,0
Ouro Branco(emater)	15,0	Florânia(SitioJucuri)	8,7
São José do Seridó	13,3	Santana do Seridó(Emater)	3,6
Equador(Particular)	13,2	Cruzeta(Emparn)	1,0
São José do Seridó	10,0		

TIMBAÚBA DOS BATISTAS

Vestibular da FTC será domingo

O Vestibular da Faculdade de Tecnologia e Ciências (FTC) será no próximo domingo, das 14 as 16 horas, na Escola Estadual Basílio Batista de Araújo, em Timbaúba dos Batistas. Os cursos oferecidos serão na área de Segurança do Trabalho, Administração e Pedagogia.

A seleção será ministrada por toda uma equipe da FTC de Salvador e Natal, coordenado pelo Professor Paulo oliveira. A FTC comunica ainda que as matrículas estão abertas até o próximo dia 29 desse mês e estão disponível na ADESE em caicó e na CASA DE CULTURA de Timbaúba dos Batistas.

NO SERIDÓ

Os hortifrutigranjeiros tiveram aumento de **200%** em decorrência das últimas chuvas


TIMBAÚBA DOS BATISTAS - NALVA WANDERLEY DINIZ

Glamour e expectativa

Quem será a Miss Seridó 2008?

O município de Carnaúba dos Dantas será palco do evento de maior glamour e expectativa por parte da sociedade seridoense. O próximo sábado, 3 de maio, será o dia da escolha da Miss Seridó 2008. As 14 candidatas que disputam o título irão desfilar em traje de gala e maiô da grife Matersol. O evento será realizado no ginásio do Cejuc.

O DN Seridó traz hoje as fotos feitas por Júnior Flash das 14 candidatas a um dos títulos mais cobiçados da região. Acompanhe:


ACARI - TARCILA VIVIANE DE MEDEIROS


CAICÓ - VANESSA CRISTINA MUNIZ


CARNAÚBA DOS DANTAS - JUSICLÉIA DE AZEVEDO DANTAS


CERRO CORÁ - JÉSSICA KEITIANE DE LIMA


CRUZETA - DANIELY SILVA DE ARAÚJO


CURRAIS NOVOS - ISA MARTINA DE ALMEIDA CARNEIRO


JARDIM DO SERIDÓ - ANA CARLA MEDEIROS


JUCURUTU - MARIA JACQUELINE DA SILVA


LAGOA NOVA - FERNANDA APARECIDA BERTOLUZZI

Foto: João Quintino


OURO BRANCO - FERNANDA DE FIGUEIREDO SILVA


PARELHAS - NATÁLIA ARAUJO DE SOUZA


SÃO FERNANDO - CLEIDE SANTOS PEREIRA


SÃO JOÃO DO SABUGI - TÂMARA MAYARA DE SOUZA

14V

DIÁRIO DE NATAL
NATAL, 26 DE ABRIL DE 2008

CLASSIFICADOS

1 IMÓVEIS

1.1 - Apartamentos compra e venda	pág	1-3
1.2 - Apartamento aluga	pag	3
1.3 - Casas compra e venda	pag	3-6
1.4 - Casa aluga	pág	6
1.5 - Pontos comerciais venda	pág	6
1.6 - Pontos comerciais aluga	pag	6
1.7 - Terrenos e áreas compra e venda	pag	6
1.8 - Terrenos e áreas aluga	pag	6-7
1.9 - Quartos, pensões e kitinetes	pag	7
1.10 - Serviços e créditos imobiliários	pag	7

2 RURAIS

2.1 - Fazendas	pág	7
2.2 - Granjas	pag	7

3 VEÍCULOS

3.1 - Automóveis	pág	7
3.2 - Caminhões e ônibus	pág	7
3.3 - Motos	pág	7
3.4 - Outros veículos	pág	7
3.5 - Peças e acessórios	pág	7

4 TRABALHO E FORMAÇÃO PROFISSIONAL

4.1 - Oferta de trabalho	pág	7-8
4.2 - Procura por emprego	pág	8
4.3 - Formação Profissional	pág	8

5 CASAS E SERVIÇOS

5.1 - Construção e reforma	pág	8
5.2 - Educação e ensino	pág	8
5.3 - Moda, vestuário e beleza	pág	8
5.4 - Pet Shop	pág	8
5.5 - Saúde	pág	8
5.6 - Serviços para o lar	pág	8
5.7 - Serviços profissionais	pág	8
5.8 - Som e Imagem	pág	8
5.9 - Diversos	pág	8

6 NEGÓCIOS E OPORTUNIDADES

6.1 - Agropecuária	pág	8
6.2 - Comunicados, recados e editais	pág	8
6.3 - Informática	pág	8
6.4 - Oportunidades	pág	8
6.5 - Telecomunicação	pág	8
6.6 - Turismo	pág	8
6.7 - Sexy Shop	pág	8

Para anunciar
4009-0200

1 IMÓVEIS

- 1.1 Apartamento Compra e Venda
  - 1 Quarto
  - 2 Quartos
  - 3 Quartos
  - + de 3 Quartos
- 1.2 Apartamento Aluga
  - 1 Quarto
  - 2 Quartos
  - 3 Quartos
  - + de 3 Quartos
- 1.3 Casa Compra e Venda
  - 1 Quarto
  - 2 Quartos
  - 3 Quartos
  - + de 3 Quartos
- 1.4 Casa Aluga
  - 1 Quarto
  - 2 Quartos
  - 3 Quartos
  - + de 3 Quartos
- 1.5 Pontos Comerciais
- 1.6 Pontos Comerciais Aluga
- 1.7 Terrenos e Áreas Compra
- 1.8 Terrenos e Áreas Aluga
- 1.9 Quartos, Pensões e Kitinetes
- 1.10 Serviços e Créditos Imobiliário
  - Consórcio
  - Financiamento
  - Outros Serviços

CARTA DE CRÉDEITO - De R$ 35 à 180 mil. Para Casas e Aptos. F:8872-1395.

1.1 Apartamento Compra e Venda

Alecrim

PERES & PERES IMÓVEIS - C.1607. F.4006-0207. 2/4 sdo 2 sts, 1 sl, coz, var, churrasq, pisc, 2 elev, sl festa, 64.15m2. R$ 180 mil. AV-000559.

3 Quartos

VALOR IMÓVEIS RN- Creci J.1833. F.3201-3000. Apto, excel 3 sts c/arm, sl 3 amb, coz c/arm, lavabo, sl int, depend, 3 vgs, 167m2. R$ 550 mil. AV.2538.

Areia Preta

2 Quartos

VALOR IMÓVEIS RN- Creci J.1833. F.3201-3000. Apto, coz c/arm, + dep. 2 vgs, 120m2. R$ 250 mil ac prop vista p/mar, novo c/3/4, 1 ste c/arm, sl p/2 amb. AV.0698.

PERES & PERES IMÓVEIS - C.1607. F.4006-0207. 3/4 sdo 1 st, 2 sts, coz, copa, arm no qto, lavand, dep emp, var, wc serv, 2 gar, 1 elev, sl festa, 120m2. R$ 250 mil. AV-00657.

Barro Vermelho

2 Quartos

FONTES - C.2086. F.3207-4791/ 9481-2833. Ap (Mendian) 2/4, 1 ste, sl, wc, coz, ár serv. R$ 150 mil.

VALOR IMÓVEIS RN- Creci J.1833. F.3201-3000. Apto 2/4 sdo 1 ste + closet, 1 var, 1 wc soc, coz + dep emp, blindex, wc serv, sl festa, coz arm, 1 elev, 2 por andar, pilotis, 1 vg. R$ 180 mil ac proposta. AV.1143.

VALOR IMÓVEIS RN- Creci J.1833. F.3201-3000. Exc cond apto, 2/4, 1 sl, coz, ár serv + var 1 vg ótima vista excel. loc 57m2. R$ 155 mil. AV.1104.

VALOR IMÓVEIS RN- Creci J.1833. F.3201-3000. Próx Hosp Memorial apt 2/4 snd 1 suit, sl p/ 2 amb, var, pilotis, lazer comp. 130 mil. AV1142.

RES. MERIDIEN- 2/4 sdo 1 ste, Ap NOVO. R$ 135 Mil. F: 3221-5282 / 8846-3736

CAIO FERNANDES - C.1191. F.4008-0001. www.caiofernandes.com.br. Plantão sábado/dom/feriados das 8 às 17h. Apto 57m2, novo, 2/4 sdo 1 ste, sl p/2 amb, coz amer, ár serv, 2 vgs gar 1 cob, ár lazer compl, lado sombra. R$ 155 mil ou entrada + financ direto c/construtora. APV.13886.

PERES & PERES IMÓVEIS - C.1607. F.4006-0207. Apto, 2/4 sdo 1 ste, 1 sl, coz, var, ár serv, pisc, 1 gar, 2 elev, 55m2. R$ 100500. AV-00561.

3 Quartos

VALOR IMÓVEIS RN- Creci J.1833. F.3201-3000. Apto, 3/4 sdo 1 ste, sl p/2 amb, wc soc, avr, arm, dep emp, wc serv, pilotis, 124m2 ar. R$ 150 mil. AV.1156.

Barro Vermelho

TERTULIANO RÊGO - C.1098J. F.3203-2800. Plantão Sáb/Dom. Linda cob, 383m2 ár, sl vários amb/var, lav, esc, 3 sts, closet, copa/coz/arm/desp, ár serv, dep emp, 3 gar, pisc/privativa, no pav superior, sl, esc, 2 sts, coz, cond c/lazer total. R$ 690 mil. TR11561

TERTULIANO RÊGO - C.1098J. F.3203-2800. Plantão Sáb/Dom. Apto, ótimo local, sl 2 amb, 3/4 (1 ste), wc soc, coz/arm, ár serv, gar, lazer. R$ 140 mil. TR14978.

CAIO FERNANDES - C.1191. F.4008-0001. www.caiofernandes.com.br. Plantão sábado/dom/feriados das 8 às 17h. Apt novo 98m2, 3/4 sdo 1 ste, c/var, sl p/2 amb c/var, coz c/arm, ár serv, 2 vgs gar cob, pisc, churrasq, sl festas, lado sombra, ótima oport. R$ 245 mil. APV.13589.

CAIO FERNANDES - C.1191. F.4008-0001. www.caiofernandes.com.br. Plantão sábado/dom/feriados das 8 às 17h. Apto 98m2, 3/4 c/arm, sdo 1 ste, closet, sl p/2 amb, var, coz c/arm, dep emp, 2 vgs gar cob, ár lazer compl, lado sombra. R$ 260 mil. APV-13836.

CAIO FERNANDES - C.1191. F.4008-0001. www.caiofernandes.com.br. Plantão sábado/dom/feriados das 8 às 17h. Apto 92m2, 3/4 sdo 1 ste, sl p/2 amb, var, coz, ár serv, dep emp, 2 vgs gar cob, ár lazer compl, lado sombra. R$ 240 mil. APV-13943.

PERES & PERES IMÓVEIS - C.1607. F.4006-0207. 3/4 sdo 1 ste, 2 sts, coz, copa, arm no qto, dep emp, var, wc serv, 1 gar, elev, sl festa, 124m2. R$ 150 mil. AV-00681.

PERES & PERES IMÓVEIS - C.1607. F.4006-0207. 3/4 sdo 1 ste, 2 sts, coz, copa, arm no qto, var, ár serv, 1 gar, 1 elev, sl festa, 76m2. R$ 200 mil. AV-01029.

Candelária

HENRIQUE VIEIRA - C.2704. 17º Reg. F.3206-0718/9115-6658. 4 Estações, and alto, wc, copa coz, R$ 155 mil.

2 Quartos

FONTES - C.2086. F.3207-4791/ 9481-2833. Ap (Dom Vicente) 2/4, 1 ste, sl 2 amb, wc, coz amer c/ arm, ár serv, ár lazer. R$ 120 mil. Cód.139.

Candelária

APTO CORAIS DA CANDELÁRIA -Próx NATAL SHOPPING c/ 2/4 sdo 2 ste, wc, coz, dep empr, ár lazer. Tr: 8831-9479 ou migbello@man.com

VALOR IMÓVEIS RN - Creci 1833. F.3201-3000. Excel oport. 2/4, 1 ste, sl, coz, wc, ótima área de lazer em fase acab. R$ 140 mil. AV-0604

VALOR IMÓVEIS RN - Creci 1833. F.3201-3000. Excel oport. 2/4, 1 ste, dep emp, sl, coz, wc, ár serv, 82m2. AV-066.

CAIO FERNANDES - C.1191. F.4008-0001. www.caiofernandes.com.br. Plantão sábado/dom/feriados das 8 às 17h. Apto 68m2, 2/4 snd 1 suit, sl p/ 2 amb, coz c/ arms, ár serv, 1 vg gar, ár lazer c/piscina e churrasq, seg 24h, id somb, ótm oport. R$ 120 mil. APV.14133.

PERES & PERES IMÓVEIS - C.1607. F.4006-0207. 2/4 sdo 1 ste, 2 sts, arm no qto, var, ár serv, churrasq, pisc, 1 gar, 2 elev, sl festas, playground, 56m2. R$ 175 mil. AV-01031.

3 Quartos

J.VIEIRA ESC IMOB - C/525. F.3217-1544/9983-2901. Fax 3217-7843. Excel, 3 aptos, id smb, cond fech, recém constr, 2 elev, ár lazer compl, sl ampla p/3 amb, var, lavabo, 3 sts, copa/coz, despensa, ár serv, dep emp, fino acab. Quitado. R$ 450 mil cada

SUDHARI PARTIC.IMOB- C-1738. F:9982-7240. Vende-se apto. 3/4 (1 suíte), 24º andar/97m2, área lazer, novo, R$ 350

FONTES - C.2086. F.3207-4791/ 9481-2833. Ap (Res. Mendonça Júnior) 3 ste, sl 3 amb, lav, coz arm, ár serv, dep emp, 3 vg, pisc, churr, 165m2, escrit, semi-novo. R$ 480 mil. AV.117.

HENRIQUE VIEIRA - C.2704. 17º Reg. F.3206-0718/9115-6658. Mirante das Dunas, var, sl, wc, 3 suit, copa coz, ár serv, dep emp, 3 gar, and alto R$ 500 mil.

VALOR IMÓVEIS RN- Creci J.1833. F.3201-3000. Excel apto novo, 3/4, 1 sl, sl 2 amb, coz, dep, 1 vg lazer comp. R$ 165 mil exc loc. AV.1100.

Candelária

VALOR IMÓVEIS RN - Creci 1833. F.3201-3000. Excel oport. 3/4 snd 1 suit, sl p/ 2 amb, var dep emp, 2 gar, lazer comp, equipado, c/ ótm vista p/ Parq das Dunas 230 mil. AV-0803

VALOR IMÓVEIS RN - Creci 1833. F.3201-3000. Excel apt c/ 126m2 sendo 3/4 snd 1 ste + 2 semi-ste, var, sl p/ 2 amb amplos, dep emp, 2 gar, lazer comp amplo, ótm vista p/ Parq das Dunes R$ 290 mil. AV-0211.

TERTULIANO RÊGO - C.1098J. F.3203-2800. Plantão Sáb/Dom. Excel local, ótm apto, sl 2 amb, 3/4 (1 ste), wc soc, coz/arm, ár serv, gar. R$ 130 mil. TR-14708.

JM ESC. IMÓVEIS - C.1959. www.imoveisempre.com.br. F.9966-0834/8828-4614. Vende-se. Apartm nvo, 3 ste, 3 vg gar. Bla vista Ntal, spço, req, cont, sl 3 amb, lvb, tds sl c/ bla paisag, cop, coz ampl(cba anrit), desp, ár.serv. Entr serv, slão fest, 2 elev, seg, port 24hs. R$ 450 mil. APV.3125.

JM ESC. IMÓVEIS - C.1959. www.imoveisempre.com.br. F.9966-0834/8828-4614. Vende-se. Exc Apartm Coração Candel, c/25m2 var, fin acab, 3 sts, sl p/3 amb, esc, ste mást (closet+var), arm, coz, dep.comp, ár serv, desp, ent serv, sanc, rda tto, slão festa, 2 elev, pisc, churrasq, 3 vgs gar, 175m2. APV 7258.

CAIO FERNANDES - C.1191. F.4008-0001. www.caiofernandes.com.br. Plantão sábado/dom/feriados das 8 às 17h. Apto 230 m2, 3 sts arm emb, closet, hidro, sl p/3 amb, esc, var, lavabo, coz c/arm, desp, dep emp, ár serv, 3 vgs gar cob, ár lazer, compl, lado sombra, 11º andar. R$ 550 mil. APV.13820.

CAIO FERNANDES - C.1191. F.4008-0001. www.caiofernandes.com.br. Plantão sábado/dom/feriados das 8 às 17h. Apto 85m2, 3/4 sdo 1 ste, arm emb, sl p/2 amb, avr, coz c/arm, ár serv, depósito, 1 vg gar cob, lado sombra. R$ 150 mil. APV.13901.

CAIO FERNANDES - C.1191. F.4008-0001. www.caiofernandes.com.br. Plantão sábado/dom/feriados das 8 às 17h. Apto c/ exc loc, próx de tudo, tot somb4ra, 3 ste, sl p/ 2 amb, var, wc soc, coz, dep emp, ár serv, 2 vg cob, elev, 105m2, oportunidade R$ 287 mil. APV.14061.

Candelária

+ de 3 Quartos

PROCURADORIA DE IMÓVEIS - C.998. F.4006-3838/9904-9718. Plantão sáb/dom. Candelária Imperial Tower sl p/ 4 amb, 4/4 sd 4 stes c/ arm, teto rebaixado, id somb. APV730.

TERTULIANO RÊGO - C.1098J. F.3203-2800. Plantão sáb/dom. Apto, conforto, espaço, linda vista, exc local, sl 3 amb/var, esc, 4 sts, demais deps, 3 gar, lazer. R$ 750 mil. TR15124.

TERTULIANO RÊGO - C.1098J. F.3203-2800. Plantão sáb/dom. Amplo apto, Excel local, sl p/ 4 amb/var, lav,4 stes, estar-intimo, demais deps, 4 gar, id c/ arm. R$ 600 mil. tr14553.

JM ESC. IMÓVEIS - C.1959. www.imoveisempre.com.br. F.9966-0834/8828-4614. Ót Apartm ótima localiz, alto padrão, estiliz, and alto, elev, panoram, 4 sts(tdas c/var), escrit, lavab, ficam moveis fixos, pis, márm, ste mást(c/3 closet+arm), sl p/4 amb, var incorpor, 1 sl intim ou som ste, granit, coz aux, dep emp, desp (02), 4 vgs gar, pisc, siáp fsta, 2 elev, churrasq, gerad, port 24 hrs. APV.795.

CAIO FERNANDES - C.1191. F.4008-0001. www.caiofernandes.com.br. Plantão sábado/dom/feriados das 8 às 17h. Apto 250m2, 4 sts, arm emb, 2 closet, hidro, sl p/4 amb, var, lavabo, coz c/arm, desp, dep emp, ár serv, 3 vgs gar cob, ár lazer compl, lado sombra, 15º andar. R$ 680 mil. APV.13917.

Capim Macio

2 Quartos

FONTES - C.2086. F.3207-4791/ 9481-2833. Ap (Di Cavalcante), 2/4, closet, sl, var, wc soc, coz, desp, ár serv, pisc. R$ 135 mil. Ac CEF. AV138.

VALOR IMÓVEIS RN- Creci J.1833. F.3201-3000. Novo pronto p/morar, 2/4, 1 ste, sl p/2 ambs, coz 1 vg, lazer comp, próx ao Oria Sul. AV.0515.

ANA HILDA - Neg Imobiliários. C.2383-J. F.8817-9683/3608-3246. 2/4, sl, coz, wc, á.serv, gar R$ 70 mil.

TERTULIANO RÊGO - C.1098J. F.3203-2800. Plantão Sáb/Dom. Em const, sl 2 amb, 2/4 snd 1 ste, wc soc, demais dep, 2 gar, lazer. R$ 193 mil. TR14664

Capim Macio

TERTULIANO RÊGO - C.1098J. F.3203-2800. Plantão Sáb/Dom. Em constr, and alto, sla/var, 2/4(1-ste), wc soc, demais dep, 2 gar, lazer, pagto facil. R$ 156 mil. TR-14617.

TERTULIANO RÊGO - C.1098J. F.3203-2800. Plantão Sáb/Dom. Apto, exce, sl 2 amb, 2/4, wc soc, coz, ár serv, gar, lazer. R$ 90 mil. TR-15121.

3 Quartos

J.VIEIRA ESC IMOB - C/525. F.3217-1544/9983-2901. Fax 3217-7843. Magnífico, apto cond.fech, 7º andar, 2 elev, c/3 sts c/closet, hidromassagem, escrit, lavabo, hall, sl ampla p/3 amb, copa/coz compl, coz aux, desp, ár serv, dep emp, gar c/2 vgs, ár lazer compl, t/material 1º, fino acab, qtado. R$ 490 mil.

J.VIEIRA ESC IMOB - C/525. F.3217-1544/9983-2901. Fax 3217-7843. Ótimo 3/4, s/2 sts, wc soc, 2 sts. copa/coz, dep emp, 2 vgs gar, qtado. R$ 170 mil. Temos outras opções.

HENRIQUE VIEIRA - C.2704. 17º Reg. F.3206-0718/9115-6658. Apart, sl, 3/4, 1 ste, copa, coz, ár laz, elev, 2 gar, cond fech. R$ 145 mil.

HENRIQUE VIEIRA - C.2704. 17º Reg. F.3206-0718/9115-6658. Apart, sl, 3/4, 1 ste, arm, wc, reform, ele, 2 gar, cond fech, R$ 140 mil.

VALOR IMÓVEIS RN - Creci 1833. F.3201-3000. Ap novo e pronto p/morar, com arm, 3 sts, sl em L, var, wc, coz 2 vgs, lazer comp. R$ 320 mil. AV-1088.

VALOR IMÓVEIS RN - Creci 1833. F.3201-3000. Ap novo e pronto p/morar, 3 sts, sd 1 ste, sl p/2 vgs, lazer comp, próx ao Oria Sul. AV-2647.

VALOR IMÓVEIS RN- Creci J.1833. F.3201-3000. Exc apt, 3/4 s/1 ste, sl L, var, coz, wc, revestido, lazer comp, 1 vaga. R$ 180 mil. AV-1080.

ANA HILDA - Neg Imobiliários. C.2383-J. F.8817-9683/3608-3246. 3 sts s/1 master, sl, coz, dep, esc, á.serv. R$ 290 mil.

TERTULIANO RÊGO - C.1098J. F.3203-2800. Plantão Sáb/Dom. Excel apto, and alto, sl p/ 2 amb/var, 3/4 s/ 1 ste, wc soc, demais dep, 2 gar, lazer. R$ 300 mil. TR14622.

Capim Macio

JM ESC. IMÓVEIS - C.1959. www.imoveisempre.com.br. F.9966-0834/8828-4614. Vende-se. Exc. Apto, 3 sts–esc, var, spço confor, 3 vg gar, bla ár.lazer, 2 pisc, churr, sl fest, qdra polies, sl 4 amb, lvb, tto Trabal, copa, coz(arm+Ccba gran+msa gran), desp, ár serv, dep compl, tdas stes c/ (var+arm+blin+Cba gran), 3ª ste mast c/ (var+clo+arm+blinrt). Entr serv, 2 elev - 261m2. Ficam mveis fixs. APV.3085.

CAIO FERNANDES - C.1191. F.4008-0001. www.caiofernandes.com.br. Plantão sábado/dom/feriados das 8 às 17h. Apto 156.32 m2, novo, 3 sts, sl p/2 amb, esc, var, coz, depend emp, ár serv, 3 vgs gar cob, ár lazer compl, lado sombra. Linda vista da praia. Exc oport. R$ 717 mil. APV.13858.

Capim Macio

JM ESC. IMÓVEIS - C.1959. www.imoveisempre.com.br. F.9966-0834/8828-4614. Vende-se exc apartm, ár nobr func, vista mar, and alto, 3 ste, 3 vag gar, 1 sl 2 amb, var, incorp, Rpeiro, 3 ste, ids stes c/ vista mar, Morro Careca, wc(cba gran+blidx+esp), coz(arm+msa+gran), dep compl, Entr serv, port 24hrs, 3 vgs gar, Exc ár lzer, 2 pisc, churr, c/furo, qdra poli, 3 slão fest, 2 elev, id smb, parquin, slas jogos, C.gás, ár verde. APV.3025.

CAIO FERNANDES - C.1191. F.4008-0001. www.caiofernandes.com.br. Plantão sábado/dom/feriados das 8 às 17h. Apto 98 m2, 3/4 snd 1 suit, arms, sl p/ 2 amb, var, wc c/ blindex, coz c/ arms,dep emp, ár serv, 2 vg gar cob, ár lazer comp, exc estrutura de condomínio, id somb, R$ 260 mil. APV.13968.

Capim Macio

JM ESC. IMÓVEIS - C.1959. www.imoveisempre.com.br. F.9966-0834/8828-4614. Vende-se excel, Apartm, 3 st, Belo and alto, 148m2, conl, var, 2 vg gar, Bla vista Ntal, Mtª Atlan, sl 3 amb, estilkz, cop,coz(arm+benc gran+msa+vidro), desp, dep compl, ár.serv, Entr serv, Rpeiro, stes(arm), ste master, (clo+arm+blidx), Bla ár lzer, 2 pisc, qdra poli P.G, 2 slão fest, acad ginas, sauna, port 24 hs, 2 elev. APV3065.

CAIO FERNANDES - C.1191. F.4008-0001. www.caiofernandes.com.br. Plantão sábado/dom/feriados das 8 às 17h. Cond em exc loc, super ventilad, id somb, cerca de 65m2, 3/4 snd 1 suit, sl p/ 2 amb, wc soc, coz, ár serv, 1 vg gar, ár lazer c/ quadra e sl fest. Oportunidade R$ 90 mil. APV.14063.





1.1 Capim Macio

1.1 Apartamento Compra e Venda

Capim Macio

3 Quartos

PERES & PERES IMÓVEIS - C.1607. F.4006-0207. 3/4 sdo 1 st, 2 sls, coz, copa, lavand, dp emp, var, wc serv, ár serv, desp. churrasq, 2 gar, 2 elev, 100m2. R$ 245 mil. AV-01069.

PERES & PERES IMÓVEIS - C.1607. F.4006-0207. 3/4 sdo 1 st, 2 sls, coz, copa, lavand, dp emp, var, wc serv, ár serv, pisc, 2 gar, 2 elev, sl festa, playg, 82m2 R$ 290 mil. AV-01015.

+ de 3 Quartos

J.VIEIRA ESC IMOB - C/525. F.3217-1544/9983-2901. Fax 3217-7843. Excel Oport em fase acab. a 100m da Eng R.Freire, próx a supermercados e restaurantes. cond fech. ár. lazer elev. 1 p/andar. 250m2 ár const, 4 sts c/ var, esc, lavabo, 2 sls ampla, 1 sl som, copa/coz, desp, ár serv, dep emp, gar. Qtado. R$ 290 mil.

J.VIEIRA ESC IMOB - C/525. F.3217-1544/9983-2901. Fax 3217-7843. Excel, recém const, 1 p/andar, 1somb, c/260m2 ár const, elev, ár lazer, 4 sts, t/c/var s/1 master c/closet, hidro, sl p/3 amb, sl som, esc, lavabo, copa/coz, coz amerc compl, desp, ár serv, dep emp, t/master de 1ª, fino acab, qtado. R$ 500 mil.

FONTES - C.2086. F.3207-4791/9481-2833. Ap (Santa Matilde) 4/4 sd 2 sts, sl 2 amb, var soc, coz c/arm, ár serv, lazer, semi novo. R$ 215 mil. AV151.

TERTULIANO RÊGO - C.1098J. F.3203-2800. Plantão Sáb/Dom. Amplo e conf, sl 3 amb, var. 4/4 (1 ste), demais deps, 2 gar. R$ 420 mil. TR15190.

JM ESC. IMÓVEIS - C.1959. www.imoveisempre.com.br F.9966-0834/8828-4614. Vende-se. Apartam. Alt padrão. 4 stes, 3 vg gar. sl 3 amb, (Sanc+RdaTio), lvb, sl tv+som, escr. 2 varan, cpa coz, (cba grán+arm+mesa gam), tcam moveis fxs. Entr/ár serv, desp. dep compl, stes, wc(blindx+cba gran+arm), ste mast(var+clo+arm+blidx+hidro), bla ár lazer/verde, 2 pisc, qdra poll, churr, P.G, slão festa, ac. ginást, 275m2, port 24 hrs, 2 elev. R$ 580 mil. APV.3075.

Centro

1 Quarto

TERTULIANO RÊGO - C.1098J. F.3203-2800. Plantão Sáb/Dom. Otim apto, sl, var, 1 ste. closet, arm. wc soc. coz/arm, gar R$ 90 mil. TR-14666.

SE VOCÊ QUER COMPRAR, COMPRAR, COMPRAR, LEIA OS CLASSIFICADOS DO DIÁRIO DE NATAL.
4009.0200

1.1 Cidade Alta

Cidade Alta

2 Quartos

VALOR IMÓVEIS RN- Creci J.1833. F.3201-3000. Exclusivo Solar Cidade Alta 2/4 s/1 ste, sl,coz, wc, 55m2. lazer, 1 vaga. AV-0790.

Cidade Satélite

2 Quartos

VALOR IMÓVEIS RN - Creci J.1833. F.3201-3000. Apt novo, 2/4 sd 1 suit, sl, var. coz, lazer, prox a Escola Boa Idéia. AV-0786.

VALOR IMÓVEIS RN - Creci J.1833. F.3201-3000. Apt novo, 2/4 sd 1 suit, sl, var. coz, lazer, R$ 125 mil. AV-1128.

LL IMÓVEIS - C.1601. F: 3647-2000. Otimo c/2/4 (1 ste). var. excel oport.

Cidade Verde

2 Quartos

TERTULIANO RÊGO - C.1098J. F.3203-2800. Plantão Sáb/Dom. Exc local, sl 2 amb, 2/4 (1 ste), wc soc, coz/arm, ár serv, dep emp, gar. lazer. R$ 150 mil. TR 14989.

3 Quartos

J.VIEIRA ESC IMOB - C/525. F.3217-1544/9983-2901. Fax 3217-7843. Excel. 3/4 sdo 2 ste, sl ampla p/ 2 amb, wc soc, coz, ár serv, 2 elev, ár lazer compl, gar. Qtado R$ 137 mil. Temos outras opções.

TERTULIANO RÊGO - C.1098J. F.3203-2800. Plantão Sáb/Dom Andar alto, sl 2 amb, 3/4 (2 sts), demais deps, gar, lazer. R$ 73 mil sinal. saldo c/const. R$ 184 mil. TR 15176.

CAIO FERNANDES - C.1191. F.4008-0001. Plantão sábado/dom/feriados das 8 às 17h. Apto 105m2. 3/4 sdo 2 sts, sl p/2 amb. coz, ár serv, 1 vg gar cob, ár lazer compl, lado sombra. R$ 187 mil + saldo devedor. APV-14202

Dix-Sept Rosado

2 Quartos

CAIO FERNANDES - C.1191. F.4008-0001. www.caiofernandes.com.br Plantão sábado/dom/feriados das 8 às 17h. Apto 82m2. 2/4 c/ arms. sl p/ 2 amb, coz, dep emp, ár serv, ld somb. 1 vg gar, R$ 95 mil. APV.14290.

PERES & PERES IMÓVEIS - C.1607. F.4006-0207. 2/4 sdo 1 sl, 2 sls, coz, var, ár serv, churrasq. pisc, 2 gar, 2 elev. sl festa, playg, 56m2. R$ 11 mil. AV-01086.

1.1 Emaús

Emaús

2 Quartos

VALOR IMÓVEIS RN- Creci J.1833. F.3201-3000. 2/4. wc soc coz, ár serv, 50m2 R$ 75 mil AV.0805.

CAIO FERNANDES - C.1191. F.4008-0001. www.caiofernandes.com.br. Plantão sábado/dom/feriados das 8 às 17h. Apt novo 56m2, 2/4, sl p/ 2 amb, wc c/arms, coz c/ arms, ár. serv, 1 vg gar cob, R$ 75 mil. APV.13829.

3 Quartos

CAIO FERNANDES - C.1191. F.4008-0001. www.caiofernandes.com.br. Plantão sábado/dom/feriados das 8 às 17h. Apto 75m2, 3/4 sdo 1 ste, 1 sl p/2 amb, var, coz c/arm. ár serv, 1 vg gar cob. R$ 75 mil. APV 13953.

Jardim Botânico

3 Quartos

ANA HILDA - Neg Imobiliários. C.2383-J. F.8817-9683/3608-3246. Otm bloco, 3/4 s/1 ste, sl, coz, gar, cond fech R$ 90 mil.

Lagoa Nova

1 Quarto

PERES & PERES IMÓVEIS - C.1607. F.4006-0207. 1/4, sdo 1 ste. pisc. 2 elev, sl festa, playgrond, 29m2. R$ 60 mil AV-00992.

PERES & PERES IMÓVEIS - C.1607. F.4006-0207. 1/4, sdo 1 ste. 1 sls, coz, pisc, 2 elev. sl festa, playg. 43m2. R$ 70 mil. AV-00993.

2 Quartos

APTO COND. TORRES DE LAGOA NOVA -Av. Miguel Castro. R$ 55 mil + saldo. 5º andar Tratar: 3223-7038/9982-0392 c/Alex

VENDE-SE APTO EM LAGOA NOVA-Confortavel. c/ 2/4 R$ 120 mil F: 3221-1437 / 8809-7310

VALOR IMÓVEIS RN- Creci. J.1833. F.3201-3000. Apt novo, 2/4 sd 1 ste, var. sl 2 ambs. lazer compl, próx a jaguarari. AV-1154.

JM ESC. IMÓVEIS - C.1959. www.imoveisempre.com.br. F.9966-0834/8828-4614. Vende-se. Apartm Novo Grande oport. andar alto, exc entorno, sl 2/4, wc soc, coz, var, 1 vga gar, s.fest, pisc, 2 elev, port 24 hrs. R$ 155 mil. APV.3235.

JM ESC. IMÓVEIS - C.1959. www.imoveisempre.com.br. F.9966-0834/8828-4614. Vende-se. Apartm exc loc, acab, sl 2 amb, 2 sts(arm+porc +blindex+espel+granito), sl tv revers, wc soc. coz(arm+mesa granit), dep compl, ent serv, desp, s.fest. churrasq, ár lazer, c.gás. pisc, elev. p.ground, g.poliesp, 2 vgs gar, port 24 hrs. APV.3255.

1.1 Lagoa Nova

CAIO FERNANDES - C.1191. F.4008-0001. www.caiofernandes.com.br Plantão sábado/dom/feriados das 8 às 17h. Apto 58m2. 2/4 snd 1 suit, sl p/ 2 amb, var. coz. ár serv, 1 vg gar cob, ár. lazer c/ piscina, churr, slão fest. ld somb, 12º and bem loc, R$ 135 mil. APV.13844.

CAIO FERNANDES - C.1191. F.4008-0001. www.caiofernandes.com.br Plantão sábado/dom/feriados das 8 às 17h. Apto 85 m2, 2/4 snd 1 suit, sl p/ 2 amb, escrit, coz. ár serv, ld somb, 2 vg gar, ótm loc, R$ 120 mil. APV.14336.

PERES & PERES IMÓVEIS - C.1607. F.4006-0207. 2/4, 2 sts, 1 sl. coz, copa, arm no qto. var. ár serv, pisc. 1 gar, 2 elev. sl festa, playg, 57m2. R$ 150 mil. AV-01072.

3 Quartos

RESIDENCIAL AMINTAS - 3 qtos sendo 2 suites + 1 reversível, dep empregada, 2 vagas na garagem área de lazer completa. Repasse c/ valor especial! Tratar 9441-0392

J.VIEIRA ESC IMOB - C/525. F.3217-1544/9983-2901. Fax 3217-7843. Apto c/3/4 s/1 ste, wc soc. sl p/2 amb. var, coz. ár serv, todo mobil. Cc/acab 1ª. l/sombra. ár lazer c/qdra poli-esportiva, playgraud, 2 vgs p/autos. slão festa, 2 elev, qtado. R$ 165 mil.

J.VIEIRA ESC IMOB - C/525. F.3217-1544/9983-2901. Fax 3217-7843. Dispomos de 3 aptos (novos) s/01 cobertura. área nobre do bairro, 180m2 ár const (cada) t/mal 1ª fino acab, prontos p/morar, 5º, 6º e 7º and, c/ 3 ste + closet + hidro. sl c/ var. wc comp, copea e coz, desp ár serv. dep emp. 2 elev, gar 3 vag, ár. laz compl. quitada c/ preços a part de R$ 500 mil, Temos outras opções.

TORRES AMINTAS BARROS - excelente localiz. 3 suites sendo 1 reversível, sala de estar/jantar, varanda, coz e área serv, área lazer completa c/ quadra poliesportiva, quadra de areia, 2 piscinas c/deckbar e estrutura de apoio, 2 salões jogos e atividades, 3 brinquedotecas, 3 salões fest. fitness, churrasq, playground, bicicletário, central de água quente, medidores individuais de água e gás. wcs e vestiários p/ diaristas. Excel. oportunidade de repasse. 9441-0392.

FONTES - C.2086. F.3207-4791/9481-2833. Ap novo (Vancouver) 3/4, 1 ste, sl 2 amb, wc, coz, ár. serv, dep emp, 2 vag, elev, ár. lazer, 98m2 R$ 250 mil.

FONTES - C.2086. F.3207-4791/9481-2833. Ap (Ana Beatriz), 3 sts, sl 3 amb, lav, wc, coz, ampl c/arm, ár serv, desp, dep emp. todo proj, 2 vag, laz compl. R$ 365 mil. Neg, Área 166m2.

FONTES - C.2086. F.3207-4791/9481-2833. Ap (Rosimary),3/4. 1 ste, sl 2 amb. var, wc, coz, ár serv. 2 gar R$ 120 mil. AV.103.

FONTES - C.2086. F.3207-4791/9481-2833. Ap (São Pedro e São Paulo) 3/4 sdo 1 ste. sl 2 amb, var. wc soc, coz, dep, ár serv. R$ 150 mil. Ac CEF. AV141.

1.1 Lagoa Nova

FONTES - C.2086. F.3207-4791/9481-2833. Ap novo (Vancouver) 3/4, 1 ste, sl 2 amb, wc, coz, ár. serv, dep emp, 2 vag, elev, ár. lazer, 98m2 R$ 250 mil.

HENRIQUE VIEIRA - C.2704. 17º Reg. F.3206-0718/9115-6658 Plano 100 Romualdo, sl, 3/4, 1 suit, wc.copa coz. ár serv. mob, and alto. R$ 160 mil.

HENRIQUE VIEIRA - C.2704. 17º Reg. F.3206-0718/9115-6658 Plano 100 Rui Barbosa, sl, 3/4, 1 ste. wc. copa coz. ár serv. and alto R$ 155 mil.

RESIDENCIAL PARIS-Apto quitado.tratar c/propriet.Roberto Lamas.F:3213-6354/9924-7060

CONDOMINIO RESIDENCIAL VITORIA - 3 stes + dep compl, ampla sl p/ 2 amb, coz c/ arm todeschini, depensa, dep compl, 2 vg gar, ld sombra, no 10º andar(cobertura). F:8829-5110

VALOR IMÓVEIS RN- Creci J.1833. F.3201-3000. apto, 3/4 sd 2 sts, wc, sl 2 ambs, 1 vg, bem conservado. pilotis. próx a SAMU. AV-1159.

VALOR IMÓVEIS RN- Creci J.1833. F.3201-3000. Exclusivo Cristo Redentor c/200m2, 3 sts, lav. var. sl 2 ambs, 2 vgs, lazer compl. próx a faculdade UNP. AV-1151.

TERTULIANO RÊGO - C.1098J. F.3203-2800. Plantão Sáb/Dom. Apto no melhor local c/197m2 ár, sl vários ambs, lav, esc, 3 sts, 3 gar, lazer. R$ 360 mil. TR15180.

JM ESC. IMOVEIS - C.1959. F.9986-0834/8828-4614. www.imoveisempre.com.br Vende-se belo apto prático, funcional, linda vista mta alliant, and médio, 1 suit + 2/4, 2vg gar, sl p/2 amb (piso granit) wc (blindex+banc granit) portas ipê, tto rebaix. sanca, rda tto+ lumin, var incorpora jard invern,espelho, cop coz (arms+banca granit + fogão+máq lavar +anca+lumin) dep, ent serv.2 p/andar. 1 suit (arms+fno acabam, wc (blindex+banc granit0 quartos c/arms, exc acabam, fixos: persianas e 2 ar cond. sla recepção. seg 24 hs. 154m2. APV.3130.

CAIO FERNANDES - C.1191. F.4008-0001. www.caiofernandes.com.br. Plantão sábado/dom/feriados das 8 às 17h. Apto 83 m2, 3/4, sl p/ 2 amb, wc, coz, dep emp, 2 vg gar cob, exc loc, R$ 120 mil. APV.13946.

CAIO FERNANDES - C.1191. F.4008-0001. www.caiofernandes.com.br. Plantão sábado/dom/feriados das 8 às 17h. Apto 90 m2, 3/4 snd 1 suit, sl p/ 2 amb, var, 2 wc, coz c/ arms. ár serv, ld somb, 1 vg gar, ótm loc, R$ 115 mil. APV.14318.

PERES & PERES IMÓVEIS - C.1607. F.4006-0207. 3/4 snd 1 ste, 2 sl, coz, arm no qto, var, ár serv. churrasq, pisc, 2 gar. sl festa, playg, 80m2. R$ 140 mil. AV-01089.

1.1 Lagoa Nova

CAIO FERNANDES - C.1191. F.4008-0001. www.caiofernandes.com.br. Plantão sábado/dom/feriados das 8 às 17h. Apto 101 m2, 3 suit 1 c/ closet, sl p/ 2 amb, var, coz c/ arms, dep emp, ár serv, depósito, ld somb, 2 vg gar cob, ár lazer comp, ótm loc R$ 320 mil. APV.14467.

Lagoa Seca

3 Quartos

CAIO FERNANDES - C.1191. F.4008-0001. www.caiofernandes.com.br. Plantão sábado/dom/feriados das 8 às 17h. Apto 90 m2, 3/4 snd 1 suit, sl p/ 2 amb. coz c/ arms, ár. serv, ár. lazer c/ slão lest, 2 vg gar snd 1 cob, bem loc, ld somb, R$ 150 mil. APV.13933.

Morro Branco

2 Quartos

PERES & PERES IMÓVEIS - C.1607. F.4006-0207. Apto 2/4, sdo 1 ste, 2 sls, coz, lavand, desp, 2 gar, 95m2. R$ 130 mil. AV.01085.

3 Quartos

VALOR IMÓVEIS RN- Creci J.1833. F.3201-3000. Excel local. ótm estado, 3/4, 1 ste, arm, sl p/ 2 amb, coz, wc, 150m2. 2 vgs. R$ 270 mil. AV-0661.

TERTULIANO RÊGO - C.1098J. F.3203-2800. Amplo apt. sl 2 amb, 3/4 (1 ste), demais deps, todo c/arm, 4 agr. R$ 170 mil. TR15165.

Neápolis

2 Quartos

FONTES - C.2086. F.3207-4791/9481-2833. Ap novo Res. Porto Grecco, 2/4, 1 ste, sl 2 amb, wc, coz, ár. serv, gar, pisc, churr e play, 62m2 R$ 85 mil. CV.116.

FONTES - C.2086. F.3207-4791/9481-2833. Apto (Serrambi IV), 2/4 sd 1 ste, sl, wc coz, esc. R$ 78 mil. Cód.098.

COND.PARQUE DAS PEDRAS - R$ 80 mil,quitado F:8836-2331

CAIO FERNANDES - C.1191. F.4008-0001. www.caiofernandes.com.br. Plantão sábado/dom/feriados das 8 às 17h. Apto 56m2, 2/4 snd 1 suit, sl p/ 2 amb, var, wc, coz americ, ár serv, 1 vg gar. ár lazer comp, entrega p/ 2010. boa localiz. R$ 130 mil. APV.14319.

3 Quartos

PERES & PERES IMÓVEIS - C.1607. F.4006-0207. 3/4, 2 sts, coz. lavand, dep emp, wc serv, ár serv, 1 gar, 80m2. R$ 95 mil. AV00975.

1.1 Nova Descoberta

Nova Descoberta

3 Quartos

CONDOMINIO CRISTAL- -3/4 sdo 1 ste, no 3º andar. c/ sl, cz. wc, garagem. ár serviço. F: 8803-1141/3234-5576

Nova Parnamirim

FONTES - C.2086. F.3207-4791/9481-2833. Apto (Res.Arco Iris), excel, moveis projetados. 1ª linha. R$ 160 mil. Cód.100.

LL IMÓVEIS - C.1601. F: 3647-2000. Apto Vendo Sirius vista p/ Abel Cabral.

2 Quartos

VALOR IMÓVEIS RN- Creci. J.1833. F.3201-3000. Apto c/ 2/4, nascente, 1 sl p/2 amb, sl estar, ár 58m2, 1 wc soc, ár serv, 1 vg, coz. R$ 68 mil. AV.0752.

VALOR IMÓVEIS RN- Creci. J.1833. F.3201-3000. Apto c/ 2/4, sl p/ 2 amb, var, coz, 1 vga, 56m2 lazer comp, prox ao CAP. R$ 110 MIL. 1098.

ANA HILDA - Neg Imobiliários. C.2383-J. F.8817-9683/3608-3246. 2/4, sl, coz, wc soc, prédio pastilhado. R$ 70 mil.

ANA HILDA - Neg Imobiliários. C.2383-J. F.8817-9683/3608-3246. 2/4, sl, coz, wc soc, á.serv. R$ 65 mil.

ANA HILDA - Neg Imobiliários. C.2383-J. F.8817-9683/3608-3246. Ap novo 2/4 s/1 ste, sl, coz, wc, var. R$ 85 mil aceito CEF.

TERTULIANO RÊGO - C.1098J. F.3203-2800. Plantão Sáb/Dom. ótimo apto, sl 2 amb, var, 2/4 (1 ste/var), wc soc, demais deps, gar, lazer, ac carro parte pagto. R$ 95 mil. TR15152.

TERTULIANO RÊGO - C.1098J. F.3203-2800. Plantão Sáb/Dom. Serrambi V. sls 2 amb, 2/4 snd 1 ste, wc soc, coz. ár. serv, gar. R$ 67 mil. TR 14946

LL IMÓVEIS - C.1601. F:3647-2000. 2/4, var, seg, ótima localiz. Confira.

CAIO FERNANDES - C.1191. F.4008-0001. www.caiofernandes.com.br Plantão sábado/dom/feriados das 8 às 17h. Apto 65 m2, 2/4, closet, sl p/ 2 amb, var, ár serv, 1 vg gar, ár. lazer comp, bem loc, R$ 83 mil. APV 13835.

3 Quartos

J.VIEIRA ESC IMOB - C/525. F.3217-1544/9983-2901. Fax 3217-7843. Excel 3/4 sdo 1 ste, sl ampla p/ 2 amb, wc soc, copa/coz, ár serv, gar. Quitado. R$ 95 mil. Temos outras opções.

FONTES - C.2086. F.3207-4791/9481-2833. Apto (Colina das Palmeiras). 2/4. sl. wc, coz. ár serv. gar. R$ 85 mil. escriturado. Cond.155.

1.1 Nova Parnamirim

FONTES - C.2086. F.3207-4791/9481-2833. Apto (Golden Valley). 3/4, sd 1 ste, sl 2 amb. wc soc, coz. ár serv, ár lazer. R$ 98 mil Ac CEF.

VALOR IMÓVEIS RN- Creci. J.1833. F.3201-3000. Apto 3/4 s/1 ste, sl 2 ambs, wc, coz, 67m2, 1 vg, lazer. R$ 130 mil. AV-1097.

VALOR IMÓVEIS RN- Creci. J.1833. F.3201-3000. Apto 3/4 sdo 2 sts, coz c/arm, sl p/2 amb, wc sc, lazer compl, 2 elev 80m2 ár privada. R$ 135 mil, escriturado. AV-1146.

VALOR IMÓVEIS RN- Creci. J.1833. F.3201-3000. Apto 3/4 s/1 ste, var, sl 2 ambs, wc soc, coz, ár lazer. 2 vgs, 69m2. R$ 110 mil. AV-1050.

VALOR IMÓVEIS RN- Creci. J.1833. F.3201-3000. Apto 3/4 s/1 ste, sl 2 ambs, var, wc, coz c/arm, 2 gar, revest, pilotis. AV-1141.

VALOR IMÓVEIS RN- Creci. J.1833. F.3201-3000. Apto 3/4 s/1 ste, var, sl 2 ambs, coz, lazer comp, 1 vg, entrega 2010. AV-1066.

ANA HILDA - Neg Imobiliários. C.2383-J. F.8817-9683/3608-3246. 3/4 s/1 ste. sl, coz, wc, á.serv R$ 85 mil.

ANA HILDA - Neg Imobiliários. C.2383-J. F.8817-9683/3608-3246. Oport. 3/4 s/1 ste. sl, coz, wc, á.serv. R$ 85 mil.

TERTULIANO RÊGO - C.1098J. F.3203-2800. Plantão Sáb/Dom. Lançamt, sl 2 amb, var, 3/4, 1 ste, wc soc, demais deps, 2 gar, lazer. R$ 153.200,00. TR14656

LL IMÓVEIS - C.1601. F:3647-2000. Apto c/2 e 3/4, pisc, churrasq. à partir de 81 mil exc localiz

CAIO FERNANDES - C.1191. F.4008-0001. www.caiofernandes.com.br. Plantão sábado/dom/feriados das 8 às 17h. Apto 75,21 m2. 3/4 snd 1 suit. sl p/ 2 amb, coz, ár serv. 1 vg gar, ár lazer comp, boa loc ld sombra, R$ 170 mil. APV.13812.

CAIO FERNANDES - C.1191. F.4008-0001. www.caiofernandes.com.br. Plantão sábado/dom/feriados das 8 às 17h. Apto 75 m2, 3/4 snd 1 suit c/ arms, sl, coz c/ arms. ár serv, 1 vg gar cob. ár lazer comp. loa loc ld somb, R$ 120 mil. APV.13909.

CAIO FERNANDES - C.1191. F.4008-0001. www.caiofernandes.com.br. Plantão sábado/dom/feriados das 8 às 17h. Apto 83,04 m2. 3/4 snd 1 suit c/ blindex, 1 sl p/ 2 amb. sanca. var, wc c/ blindex, coz c/ arms. desp, 2 vg gar cob, ld somb, R$ 120 mil. APV.13942.

CAIO FERNANDES - C.1191. F.4008-0001. www.caiofernandes.com.br. Plantão sábado/dom/feriados das 8 às 17h. Apto 75m2, 3/4 sdo 1 ste, 1 sl p/2 amb. coz, c/arm, ár serv. 1 vg gar cob, ár lazer comerc. R$ 115 mil APV.14237.

1.1 Nova Pamamirim

CAIO FERNANDES - C.1191. F.4008-0001. www.caiofernandes.com.br. Plantão sábado/dom/feriados das 8 às 17h. Apto 87m2, 3/4 sdo 1 ste, 1 sl p/2 amb, coz c/arm, ár serv, ár lazer, c/pisc. slão festas 1 vg gar cob. lado bombra, muito vent. R$ 130 mil. APV.13847.

CAIO FERNANDES - C.1191. F.4008-0001. www.caiofernandes.com.br. Plantão sábado/dom/feriados das 8 às 17h. Apto 55 m2, 3/4 snd 1 suit, sl p/ 2 amb, coz. ár serv. 1 vg gar cob. ár lazer. R$ 95 mil. APV.14301.

PERES & PERES IMÓVEIS - C.1607. F.4006-0207. 3/4 snd 1 ste, 1 sl, coz, lavand, var, ár serv, churrasq, 1 gar, 2 elev. sl festas, playg. 75m2. R$ 120 mil.AV-01003.

PERES & PERES IMÓVEIS - C.1607. F.4006-0207. 3/4 snd 1 ste, 2 sls, coz, lavand, ár serv, pisc, 1 gar, sl festa, playg. 62m2. R$ 80 mil. AV-00998.

Parnamirim

2 Quartos

LL IMÓVEIS - C.1601. F: 3647-2000. Apto c/2/4, var, pisc, churrasq, parc à partir R$ 99 reais

CAIO FERNANDES - C.1191. F.4008-0001. www.caiofernandes.com.br Plantão sábado/dom/feriados das 8 às 17h. Apto novo 70m2, 2/4, 1 sl p/2 amb, var, coz, ár serv, 1 vg gar. todo revest, excel estrutura, cond ótima oport. R$ 68 mil. APV.13986.

Petrópolis

1 Quarto

JM ESC. IMOVEIS - C.1959. www.imoveisempre.com.br. F.9966-0834/8828-4614. Vende-se Exc. apartm nvo c/bela vista Natal, ótima loc, sl 1 ste, 1/4 soc, wc. coz, 1 var. 2 vgs gar. s.festa, pisc. 2 elevadrs, port 24hs. andar alto. R$ 155 mil. APV.335.

JM ESC. IMÓVEIS - C.1959. www.imoveisempre.com.br. F.9966-0834/8828-4614. Vende-se ótimo Flat. todo mobil. c/vista p/mar, ponte nva, ár.nobre, and alto, 1 vg gar. sl, var, incorpo, 1 ste(moveis)+ wc (cba grán+armars+blindx). 1/4 soc, wc, coz (armars), tto trabalhad, 2 s.festas, 2 elev, sl jgos, port 24 hrs. R$ 185 mil. APV.3102.

2 Quartos

VALOR IMÓVEIS RN- Creci 1833. F.3201-3000. Apto 2/4 s/1 ste c/arm, sl 2 ambs, wc, coz c/ arm, 1 vg, lazer ventil, local central. R$ 150 mil. AV-1078.

VALOR IMÓVEIS RN- Creci 1833. F.3201-3000. Apto novo. 2/4 s/1 ste + closet. sl p/2 amb. wc soc, 2 elev. ár lazer. pilotis, 125 mil. AV.1152.

TERTULIANO RÊGO - C.1098J. F.3203-2800. Plantão Sáb/Dom. Ót. apto, sl 2 amb, 2 stes/arm, wc soc. coz. ár. serv, 2 gar R$ 140 mil. TR 15020

1.1 Petrópolis

LL IMÓVEIS - C.1601. F: 3647-2000. Apto. 2/4, 1 ste, var, área lazer. Ligue e confira.

CAIO FERNANDES - C.1191. F.4008-0001. www.caiofernandes.com.br. Plantão sábado/dom/feriados das 8 às 17h. Apto novo 53m2, 2/4 snd 1 suit, sl. coz c/ arms, ár serv, 1 vag gar, todo revestido, boa loc, R$ 195 mil. APV.14302.

CAIO FERNANDES - C.1191. F.4008-0001. www.caiofernandes.com.br. Plantão sábado/dom/feriados das 8 às 17h. Apto 60m2, 2/4 c/arm. 1 sl, coz c/arm, 1 vg gar, lado sombra, pisc todo revest, boa localiz. R$ 155 mil. APV.14287.

PERES & PERES IMÓVEIS - C.1607. F.4006-0207. 2/4. sdo 1 ste, 2 sl, coz, pisc, 1 gar, sl festa, playg. 56m2. R$ 37 mil + saldo devedor. AV01062.

3 Quartos

TERTULIANO RÊGO - C.1098J. F.3203-2800. Plantão Sáb/Dom. Excel. apto, ótm. local, andar alto. sl p/ 3 amb. var. escrit. 3 stes/arm. wc soc, demais deps. 3 gar, lazer. R$ 500 mil. TR 15006

TERTULIANO RÊGO - C.1098J. F.3203-2800. Plantão Sáb/Dom. Amplo apto, sl 2 amb, lav, 3/4 1 ste/arm, wc soc, coz/arm, 2 gar, lazer. R$ 265 mil. TR14599.

LL IMÓVEIS - C.1601. F: 3647-2000. Apto. 1 andar, 3 sts, 3 sls, 3 vgs, ár serv, vc não pode perder essa!

+ de 3 Quartos

TERTULIANO RÊGO - C.1098J. F.3203-2800. Plantão Sáb/Dom. Amplo apto. andar alto, sl 2 amb, lav, 4/4 2 sts, wc soc, demais deps, ludo c/arm, 2 gar, lazer. R$ 400 mil. TR14577

Praias

LL IMÓVEIS - C.1601. F: 3647-2000. Redinha. Apto. compre seu apto sem juros e sem correção na ZN.

1 Quarto

CAIO FERNANDES - C.1191. F.4008-0001. www.caiofernandes.com.br. Plantão sábado/dom/feriados das 8 às 17h. Praia Búzios apt c/ 35m2, quarto c/ var, sl, wc soc. coz americ, 1 vg gar. ár lazer c/ piscina. slão jogos. churr, slão fest. R$ 82 mil. APV.13683.

PERES & PERES IMÓVEIS - C.1607. F.4006-0207. Praia do Meio. 1 sle, sl, coz, var, ár serv, 1 gar. 59,19m2. R$ 75 mil. AV-00994.

2 Quartos

TERTULIANO RÊGO - C.1098J. F.3203-2800. Plantão Sáb/Dom. Cotovelo, exc local, cond.fech, sl/ var, 2/4/arm, wc soc, coz/arm, gar. lazer. R$ 160 mil. TR-15103.

5. Imóveis Compra e venda

CASAS



VENDE, VENDE, VENDE MAIS.

CLASSIFICADOS DO DIÁRIO DE NATAL. ESSE É MAIS.

Para procurar, achar e negociar é só folhear.
Pra vender, comprar ou alugar é só ligar.
Classificados do Diário de Natal. Vende, vende, vende, mais.

ANUNCIE: 4009.0200

WWW.DNONLINE.COM.BR

DIÁRIO DE NATAL
Comprometido só com o leitor

ASSOCIADOS RIO GRANDE DO NORTE

1.1 Praias

1.1 Apartamento Compra e Venda

Praias

2 Quartos

PROCURADORIA DE IMÓVEIS - C.998. F.4006-3838/9904-9718. Plantão sáb/dom. Apt Porto Mirim Pré-lançamento, 2/4 1 ste, ampla ár lazer, a partir. R$ 126.700,00. APV.731.

3 Quartos

CAIO FERNANDES - C.1191. F.4008-0001. www.caiofernandes.com.br. Plantão sábado/dom/feriados das 8 às 17h. Praia Pirangi apto 126m2, 3/4 snd 1 suit c/ arms, 2 sls, coz c/ arms, dep emp, ár serv, depósito, 2 vg gar, ár lazer c/ piscina e churr, ld semb, todo mobiliado, ótm oport R$ 400 mil. APV.13854.

Ponta Negra

1 Quarto

JM ESC. IMÓVEIS - C.1959. www.imoveisempre.com.br. F.9966-0834/8828-4614. Vende-se. Apartm nvo. Ót loc, elev, var, 1 si, coz. 1 ste, 1 semi-ste, 1 vg gar. 2 pisc, slão fest, 2 elev, geradr, port 24hs. R$ 180 mil. APV.3115.

JM ESC. IMÓVEIS - C.1959. www.imoveisempre.com.br. F.9966-0834/8828-4614. Vende-se Exc apartm flat nvo c/ vsta p/ mar, loc privil, si/quarto, wc, var, coz amer, 1 vg gar, slão fest, slão event, restaur, si jg, pisc, si intern, elevrs, port 24hs. R$ 110 mil. FLAT330.

PERES & PERES IMÓVEIS - C.1607. F.4006-0207. 1/4, 1 si, coz. var, pisc, gar, 2 elev, si festa, playg, 45,52m2. R$ 160 mil. AV-01001.

2 Quartos

ENSEADA PONTA NEGRA- Na RUA DA LAGOSTA c/ 2/4(ste), 2 wc, coz, dep empr, ár lazer. Tr: 8831-9479 ou migbello@msn.com

VALOR IMÓVEIS RN- Creci. J.1833. F.3201-3000. Novo, 2/4 s/1 ste. wc soc, coz, 51m2. R$ 190 mil. AV.1083.

TERTULIANO RÊGO - C.1098J. F.3203-2800. Plantão Sáb/Dom. Ót apto, si, var, 2/4(arm), wc soc, coz amer(arm), gar. R$ 210 mil. TR14663.

TERTULIANO RÊGO - C.1098J. F.3203-2800. Plantão Sáb/Dom. Flat pronto, si, 2/4 snd 1 ste, wc soc, coz, gar, lazer. R$ 180 mil. TR 14618

PERES & PERES IMÓVEIS - C.1607. F.4006-0207. 2/4 snd 2 sts, 1 si, coz, copa, churrasq, pisc. 1 gar. 2 elev, si festa, playg. 53m2. R$ 185 mil. AV-01064.

PERES & PERES IMÓVEIS - C.1607. F.4006-0207. 2/4 snd 1 ste, si, coz, arm no qto, var, pisc. 1 gar, 2 elev, si de festa. 54 m2. R$ 220 mil. AV-01006.

3 Quartos

J.VIEIRA ESC IMOB - C/525. F.3217-1544/9983-2901. Fax 3217-7843. Apto e Flats, temos vários aptos e flats em P.Negra e Adjacências.

FONTES - C.2086. F.3207-4791/ 9481-2833. Apto Corais do Atlântico 3/4, 1 ste, si 2 amb, wc, coz, á.serv, d.emp. 2 vg. R$ 260 mil.

VALOR IMÓVEIS RN-Creci. J.1833. F.3201-3000. Apt Corais de Ponta Negra exc oport, 3/4, 1 suit + dep, si p/ 2 amb, coz amenc, wc, 2 vg gar, lazer compl. R$ 250 mil. AV.0795

TERTULIANO RÊGO - C.1098. F.3203-2800. Plantão sáb/dom. Andar alto, si 2 amb, var, 3/4 (1 st), wc soc coz/arm, demais, desp. 2 gar, lazer. R$ 330 mil. TR14189.

CAIO FERNANDES - C.1191. F.4008-0001 www.caiofernandes.com.br. Plantão sábado/dom/feriados das 8 às 17h. Apto 111 m2, 3/4 snd 2 suit, si p/ 2 amb, var, dep emp, ár serv, depósito, ár. lazer comp, 2 vg gar snd 1 cob, 17º and, novo. R$ 360 mil. APV.13848.

CAIO FERNANDES - C.1191. F.4008-0001. www.caiofernandes.com.br Plantão sábado/dom/feriados das 8 às 17h. Apt novo 99 m2, 3/4 snd 1 suit, si p/ 2 amb, var, dep emp, ár serv, ár. lazer comp, 2 vg gar cob, vista p/ mar R$ 250 mil. APV.14111.

+ de 3 Quartos

JM ESC. IMÓVEIS - C.1959. www.imoveisempre.com.br. F.9966-0834/8828-4614. Vende-se. Apartm. 4 stes, 05 var, 4 vg gar. Bla Vist(mar+mo.carec), spaço, req, conf, si p/ 3 amb, pso porc, si star int, lvb, roupar, tdas stes(var), ste mast(clo+wc), cop, coz compl, desp, ár.serv, dep compl. Entr serv, bla ár lzer, 2 slão fest, 2 elev, acad, 2 pisc, churr. Q. polies, si ginas, mini psta coope, c.futbl, soc, si jg, seg, C.gás. Port 24 hrs. APV.1095.

Tirol

2 Quartos

VALOR IMÓVEIS RN - Creci 1833. F.3201-3000. Otimo apto 2/4 s/1 st. si. var. wc, lazer, 1 vg, prox ao Memorial. R$ 153 mil. AV-1081.

VALOR IMÓVEIS RN - Creci 1833. F.3201-3000. Apt 2/4 snd 1 ste. si p/ 2 amb, coz, wc soc, si fest. 2 elev, 1 vaga, 170 mil. AV.1153.

VALOR IMÓVEIS RN - Creci 1833. F.3201-3000. Apt 2/4 snd 1 ste. si p/ 2 amb, wc soc. 2 elev, 1 vag R$ 150 mil. AV.1155.

VALOR IMÓVEIS RN - Creci 1833. F.3201-3000. Apto novo, 2/4 s/1 st c/closet. si p/2 amb, var, wc soc, 80m2 ár privada, 1 vg, bem localiz, ótima oport. R$ 180 mil ac proposta. AV1143.

TERTULIANO RÊGO - C.1098J. F.3203-2800. Plantão Sáb/Dom. Apto exc invest, novo, alugado. si, var, 2/4 (1 ste), wc soc, coz, ár serv, gar. lazer. R$ 145 mil. TR14365.

JM ESC. IMÓVEIS - C.1959. www.imoveisempre.com.br. F.9966-0834/8828-4614. Vende-se. Exc. Oport. Ót apartm nvo, exc ár lzer, 1 si star, wc soc, coz, 2/4 sdo 1 ste(wc), elev, vg gar. Oport Imperd. única. R$ 160 mil. APV.340.

1.1 Tirol

CAIO FERNANDES - C.1191. F.4008-0001. www.caiofernandes.com.br. Plantão sábado/dom/feriados das 8 às 17h. Apt novo, 55m2, 2/4 snd 1 suit, si p/ 2 amb, var, ár serv, coz americ, ár lazer comp, 1 vg gar cob, 10º and, R$ 140 mil. APV.13912.

CAIO FERNANDES - C.1191. F.4008-0001. www.caiofernandes.com.br. Plantão sábado/dom/feriados das 8 às 17h. Apt novo, 55m2, 2/4 snd 1 suit, si p/ 2 amb, var, ár serv, coz americ, ár lazer comp, 1 vg gar cob, 10º and, R$ 140 mil. APV.13912.

CAIO FERNANDES - C.1191. F.4008-0001. www.caiofernandes.com.br. Plantão sábado/dom/feriados das 8 às 17h. Apt novo, 55m2, 2/4 snd 1 suit, si p/ 2 amb, coz americ, ár. serv, 1 vg gar cob, ár. lazer c/ piscina e slão fest, ótm estrut de condomínio, exc loc. R$ 150 mil. APV 13992.

PERES & PERES IMÓVEIS - C.1607. F.4006-0207. 2/4 snd 1 ste, 2 sls, coz. var, churrasq, pisc. 1 gar, 2 elev, si de festa, playground. 57m2. R$ 166 mil. AV-01008.

PERES & PERES IMÓVEIS - C.1607. F.4006-0207. 2/4 snd 1 ste, 2 sls, coz. var, ár serv, pisc, 1 gar. 2 elev, si de festa, playground, 56m2. R$ 60 mil + saldo devedor. AV-00985.

VENDO-Apart novo 2/4 sdo 1 ste,wc social,2 por andar,slão festa e pisc.R$130 mil F:9984-0605/9984-0096

3 Quartos

BEM LOCALIZADO - na Av Hermes da Ionseca, 3/4. F:8846-1291/9148-6460

J.VIEIRA ESC IMOB - C/525. F.3217-1544/9983-2901 Fax 3217-7843. Apto, excel cond fech, novo, desocup. c/3/4 sdo 1 ste, si ampla, wc soc, copa/coz, ár serv, dep emp, gar, 2 elev, ár lazer compl. Qtado. R$ 220 mil. Temos outras opções

VALOR IMÓVEIS RN- Creci. J.1833. F.3201-3000. Excel apto decorad c/ bom gost, 3 stes c/ arm, si 2 amb, lav, var, coz c/ arm, depend, 150m2. 3 vgs gar. R$ 380 mil. AV.0694.

TERTULIANO RÊGO - C.1098J. F.3203-2800. Plantão Sáb/Dom. Ótimo local. 2 sls, 3/4 1 ste, wc soc, coz/arm, ár serv, dep emp, 2 gar, lazer. R$ 270 mil. TR15063.

JM ESC. IMÓVEIS - C.1959. www.imoveisempre.com.br. F.9966-0834/8828-4614. Vende-se apartam próx tudo, 1 ste + 2/ 4(arm) + escr, andar médio, 2 vg gar. espaço, 2 si sdo 1 p/ 2 amb, ceram, Rda Tto, wc soc, var incorpor. lava, copa, coz(arm+msa gran), ár serv(arm), 1 ste(clo+arm+B.gran+blidx+ sanc+lumi), fne acab, ar cond, 2 elev, si fest. slão, ár livre, pisc, churr, qdra pobes, ár gramada, seg. port 24hs, C.gás, poço próprio, 273m2. PV.3135.

JM ESC. IMÓVEIS - C.1959. www.imoveisempre.com.br. F.9966-0834/8828-4614. Vende-se ótimo apartam novo, próx Prud. Moraes, 3/4, sdo 1 ste, si 2 amb, var, incorpora, wc soc, coz, ár serv, ent, serv, 1 vg gar, s.fest, s.jogos, tv cbo gás, ár verde, elev, port. APV.3245

JM ESC. IMÓVEIS - C.1959 F.9966-0834/8828-4614. Vende-se Otimo Apartam, exc localiz. próx Midway, estiliz, and médio, 3 sts, si 2 amb (estant + bar), c/var incop, ldo apart, sanca + rda tto + luminar, wc soc (espel + banc granit), ficam móveis fixo + persians, pis, cer, 3 sts (espe + cbe granit + blindex), ste mast (c/arm), rouparias, cpa coz (armar), dep comp, ár serv, ent serv, 2 vgs gar, pisc, slão fest, elev, ár const, 140,48m2, port 24 hrs. APV.3275.

PERES & PERES IMÓVEIS - C.1607. F.4006-0207. 3/4 sdo 3 sts, 3 sls, coz, copa, dep emp, esc. var, wc serv, desp, pisc, 3 gar, 2 elev, si festa, 226m2. R$ 570 mil. AV-00626.

PROCURADORIA DE IMÓVEIS - C.998. F.4006-3838/9904-9718. Plantão sáb/dom. Apto, c/3 ste, si p/3 amb, todo no arm. R$ 350 mil. APV603.

+ de 3 Quartos

J.VIEIRA ESC IMOB - C/525. F.3217-1544/9983-2901. Fax 3217-7843. Exc loc (cobertura) c/ 236m2 área const, cond fech, 4 vagas gar, 2 elev. c/ 4/4 s/stes, sala ampla p/ 3 amb, wc comp, cop coz, ár serv, dep emp, quitado, R$ 280 mil. Temos outras opções.

VALOR IMÓVEIS RN- Creci. J.1833. F.3201-3000. apt c/ vista p/ Mata Atlantica. Belissimo 300m2, 4 sts, esc. si 3 amb, lavabo c/arm, coz projeto, blindex etc. 3 vgs c/lazer, compl. oport. AV.1124.

VALOR IMÓVEIS RN- Creci. J.1833. F.3201-3000. Ótm apt c/ vista panorâmica da cidade. 330 m2, andar alto, piso em granito, 4 stes, si p/ 3 amb, lavabo, var, escril, coz. c/ armar, depend, ár. lazer, 4 vgs. AV.0711

VALOR IMÓVEIS RN- Creci. J.1833. F.3201-3000. Novo. 4 stes, si p/ 4 amb, lavabo, coz. depend. 186 m2, 3 vgs. reformado na planta. AV.0742

VALOR IMÓVEIS RN- Creci. J.1833. F.3201-3000. Excel. padrão, 4 stes c/ armar, si p/ 2 amb, lavabo, var, coz. c/ armar, depend, lazer, 230 m2, 3 vgs. AV 0769

J.VIEIRA ESC IMOB - C/525. F.3217-1544/9983-2901. Fax 3217-7843. Praia de Maracajaú "Um paraíso tropical" pousada/ restaurante b.mar c/ 20 aptos c/ ar, TVs, frigobar, Maracajaú praia c/ dunas e coqueirais. Essa sossegada vila de pescadores no litoral potiguar é uma área de preservação ambiental que tem como atração principal uma maravilhosa formação de corais - os parrachos como dizem os nativos à apenas 15 minutos da costa, em lanchas. Enfim, um lugar propício p/ viver momentos inesquecíveis. Vende ou troca por imóveis em geral. Opção de venda c/ J.Vieira C/525. F.9424-3839/9983-2901/3217-1544/3217-7843 Site: jvieira.imoveis.nom.br

TERTULIANO RÊGO - C.1098J. F.3203-2800. Plantão Sáb/Dom. Em const, locl nobre, 419 m2 ár, si 4 amb/var, lav, escrit, 4 stes, demais deps. 3 gar, lazer. R$ 607.927,00. TR 14905

TERTULIANO RÊGO - C.1098J. F.3203-2800. Plantão Sáb/Dom. Apto exc, ótm local, si 3 amb, var, lav, esc. 4 sts, arm, estar, íntimo, demais deps, 3 gar, lazer. R$ 450 mil. TR.14613.

1.1 Tirol

JM ESC. IMÓVEIS - C.1959. f.9966-0834/8828-4614. www.imoveisempre.com.br. Vende-se exc apto, ár nobr Ntal, espaço, conf, seg, 4 st(arms+blidx) suit mast (clo+ blidx +hidro) . Exc var, lvb, si 3 amb ampla, coz(arms)+desp, dep compl, ár serv, 260m2, ár.priv, si lest, 2 pisc, churr, playg, ground, elevs c/ cód, 3 vg gar, si jog, guar. 24h. R$ 450 mil. APV.1025.

JM ESC. IMÓVEIS - C.1959. f.9966-0834/8828-4614. www.imoveisempre.com.br. Vende-se Belo apto, ár nobr, estilizad, requit, confort, and.médio, 4 sts (armars+blindx), ste mast (vara+clos + blindx + hidro), excel. var, lav, si 3 amb, ampla, coz (armars) + desp, dep compl, ár serv, 260m2 ar. privat, slão lest, 2 ps-cins, churrasq, elev c/códig, 3 vgs gar, s.jogos, guarita.24 hs. APV1027.

JM ESC. IMÓVEIS - C.1959. www.imoveisempre.com.br. F.9966-0834/8828-4614. Vende-se lindo Apartm. estiliz, spaço, req. ração trol, nvo, 1 si p/ 3 amb, 4 ste, lvb, ste casal(closet), var, porc, sanca, Rda tto, coz. (msa gran+cb gran), desp, dep compl. Entr serv, ár serv, fin acab, port 24hs, 3 vg gar, pisc, slão fest, 2 elev. R$ 550 mil. APV.975.

JM ESC. IMÓVEIS - C.1959. www.imoveisempre.com.br. F.9966-0834/8828-4614. Vende-se excel, 4 sts c/var, estiliz, req coraç, Tirol alto padrão, and médio, si p/3 amb, 4 sts (armrs), desp, dep, compl, entr serv, ár serv, 280m2, portar 24 hrs, 3 vgs gar, pisc, s festa, churrasq, 2 elev. Préd elegant. APV.3045.

CAIO FERNANDES - C.1191. F.4008-0001. www.caiofernandes.com.br. Plantão sábado/dom/feriados das 8 às 17h. Apt 328 m2, 4/4 snd 3 suit c/ arms emb, closet, hidro, 3 si p/ 2 amb cada, escrit, 2 lavb, 2 wc, coz c/ arms, desp, ár serv, depósito, 3 vg ga, ár. lazer compl, exc estrut de condomínio, ótm loc, R$ 780 mil. APV14117.

CAIO FERNANDES - C.1191. F.4008-0001. www.caiofernandes.com.br. Plantão sábado/dom/feriados das 8 às 17h. Apt 254 m2, 4 suit, closet, arm emb, avr, hidro, si p/3 amb, esc, coz c/ arm, desp, ár serv, dep emp, 1 si p/2 amb, var c/blindex, wc c/blindex, ár serv, 2 vgs gar sdo 1 cob, ár lazer compl, ótima oport. R$ 550 mil. APV14299.

PERES & PERES IMÓVEIS - C.1607. F.4006-0207. 4/4 sdo 4 sts, closet, 3 sls, coz, copa, arm no qto, lavand, dep emp, esc, var, wc serv, ár serv, desp, churrasq, pisc, 4 gar, 2 elev, si festa, playg. 290m2. R$ 800 mil. AV-01076.

Zona Sul

LL IMÓVEIS - C.1601. F: 3647-2000. Apto, excel todos os bairros e preço.

1.2 Apartamento Aluga

Areia Preta

2 Quartos

CAIO FERNANDES - C.1191. F.4008-0001. Plantão sábado/dom/feriados das 8 às 17h. Apto c/ 2/4 sdo 1 ste, var, si, wc soc, coz, ár lazer, compl, gar cob, elev. R$ 1.200,00. + cond. APA-8722.

Bairro Lagoa Nova

2 Quartos

APTO- Todo mobiliado F:8863-5355 / 3213-2316

Barro Vermelho

2 Quartos

CAIO FERNANDES - C.1191. F.4008-0001. Plantão sábado/dom/feriados das 8 às 17h. Apt novo em boa localiz c/2/4, si, coz c/arm, wc soc, ár lazer, 2 vgs gar. R$ 850,00 c/IPTU Incluso + Con. APA-3632.

CAIO FERNANDES - C.1191. F.4008-0001. Plantão sábado/dom/feriados das 8 às 17h. Apt novo c/2/4 sdo 1 ste, si ampla, wc soc, coz c/arm, ár serv, ár lazer compl, 1 vga gar, elev, lado sombra. R$ 800,00 + cond. APA-9609.

CAIO FERNANDES - C.1191. F.4008-0001. Plantão sábado/dom/feriados das 8 às 17h. Apt 2/4 sdo 1 ste, si, wc soc, coz, ár.serv, ár lazer, 1 vg gar, elev. R$ 780,00 + cond. APA-3651.

Candelária

2 Quartos

CAIO FERNANDES - C.1191. F.4008-0001. Plantão sábado/dom/feriados das 8 às 17h. Apto c/ 2/4, si p/2 amb, dep emp. wc serv, ár serv, desp, churrasq, pisc, 4 gar, 2 elev, si festa, playg. 290m2. R$ 800 mil. AV-01076.

CAIO FERNANDES - C.1191. F.4008-0001. Plantão sábado/dom/feriados das 8 às 17h. Apto novo c/2/4 sdo 1 ste, si, coz, ár serv, ár lazer compl, 1 vg gar, elev, lado sombra. R$ 800,00 + cond. APA-9609.

CAIO FERNANDES - C.1191. F.4008-0001. Plantão sábado/dom/feriados das 8 às 17h. Apto novo c/2/4 sdo 1 ste, si, wc soc, coz, ár.serv, ár lazer, 1 vg gar, elev. R$ 780,00 + cond. APA-3651.

Cidade Alta

2 Quartos

PERES & PERES IMÓVEIS - C.1607. F.4006-0207. Apto. 2 suit, 1 si, wcs, coz, var, ár serv, gar, R$ 650,00 + taxas. Cond. Porto Potengi. AL00085

Cidade Satélite

2 Quartos

CAIO FERNANDES - C.1191. F.4008-0001. Plantão sábado/dom/feriados das 8 às 17h. Apto c/2/4, si, wc soc, coz, ár serv, 1 vg gar. R$ 400,00 + cond. APA 3656.

CAIO FERNANDES - C.1191. F.4008-0001. Plantão sábado/dom/feriados das 8 às 17h. Apto recem const c/2/4, si, wc soc, coz, ár serv, 1 vg gar. R$ 400,00 + cond. APA 1407.

CAIO FERNANDES - C.1191. F.4008-0001. Plantão sábado/dom/feriados das 8 às 17h. Apto c/2/4, si p/2 amb, coz, ár serv, churrasq, 1 vg gar. R$ 450,00 + cond. APA.6643.

Cidade Verde

3 Quartos

CAIO FERNANDES - C.1191. F.4008-0001. Plantão sábado/dom/feriados das 8 às 17h. Apto c/ 3/4, sdo 1 ste, si p/2 amb, wc soc, coz c/arm, ár serv, pisc, 1 vg gar. R$ 800,00 + cond. APA.3631.

Dix-Sept Rosado

2 Quartos

CAIO FERNANDES - C.1191. F.4008-0001. Plantão sábado/dom/feriados das 8 às 17h. Kitnet c/2/4, wc soc, si, coz, var. R$ 400,00 + Taxas. APA3647.

PERES & PERES IMÓVEIS - C.1607. F.4006-0207. Apto. 2/4, si, coz, wc soc, lav, var, ár serv, desp (sem garagem) c/ fotos no site. R$ 400,00 + txs. AL-00238.

Lagoa Nova

1 Quarto

PERES & PERES IMÓVEIS - C.1607. F.4006-0207. 1/4, si, wc soc, coz c/ arm, lav, 1 vg gar, si fest, área 35m2 R$ 700,00 c/ taxa de cond inclusa + taxas. AL-00239

2 Quartos

TERTULIANO RÊGO - C.1098J. F.3203-2800. Plantão Sáb/Dom. Andar alto, linda vista, si 2 amb, var, 3/4 (1 ste), demais deps, 2 gar, lazer. R$ 1.500,00. TR15192.

+ de 3 Quartos

CAIO FERNANDES - C.1191. F.4008-0001. Plantão sábado/dom/feriados das 8 às 17h. Casa c/4/4 sdo 3 sts, si p/3 amb, var, lavabo, wc soc, coz c/arm, desp, dep emp, ár serv, 2 vgs gar cob, 200 mts. R$ 1.300,00 + cond. APA 116.

CAIO FERNANDES - C.1191. F.4008-0001. Plantão sábado/dom/feriados das 8 às 17h. Apto alto Padrão, 4 sts sdo 1 master, si p/2 amb, lavabo, var ampla, coz c/arm, desp, ár serv, dep, ár lazer compl, 4 vgs gar, elev. R$ 3.200,00 + cond. APA.3649.

1.2 Capim Macio

Capim Macio

1 Quarto

PERES & PERES IMÓVEIS - C.1607. F.4006-0207. 1/4 c/ armar, si, coz. amer, var, wc soc, gar, R$ 600,00 + IPTU (tx de cond. incluso no aluguel - água, gás e tv a cabo) Cond. Jose Justiano de Melo. AL-00208.

2 Quartos

CAIO FERNANDES - C.1191. F.4008-0001. Plantão sábado/dom/feriados das 8 às 17h. Apto c/2/4 si, coz, 1 vg gar, wc soc. R$ 450,00 + cond. APA-705.

CAIO FERNANDES - C.1191. F.4008-0001. Plantão sábado/dom/feriados das 8 às 17h. Apto mobil, 2/4, si, wc soc, coz c/arm, 1 vg gar, lado sombra. R$ 1.200,00 c/cond e IPTU Incluso. APA.5409.

CAIO FERNANDES - C.1191. F.4008-0001. Plantão sábado/dom/feriados das 8 às 17h. Apto 2/4, si p/2 amb, wc soc, coz c/arm, dep, ár serv. R$ 450,00 + cond. APA.5659.

PERES & PERES IMÓVEIS - C.1607. F.4006-0207. 2/4 snd 1 ste, si, coz, wc soc, lavand, dep.empreg, ár.serv, gar. R$ 500,00 + cond + txs. AL-00197.

3 Quartos

CAIO FERNANDES - C.1191. F.4008-0001. Plantão sábado/dom/feriados das 8 às 17h. Apto. c/ 3/4 sdo 1 ste, si p/2 amb, var. ár serv, coz amer, 1 vg gar. R$ 1.300,00 + cond. APA-1667.

CAIO FERNANDES - C.1191. F.4008-0001. Plantão sábado/dom/feriados das 8 às 17h. Apto. c/ 3/4, si, coz. ár serv. R$ 450,00 + cond. APA-705.

CAIO FERNANDES - C.1191. F.4008-0001. Plantão sábado/dom/feriados das 8 às 17h. Apto. c/ 3/4, si, coz, ár serv. R$ 600,00 + cond. APA-9608.

CAIO FERNANDES - C.1191. F.4008-0001. Plantão sábado/dom/feriados das 8 às 17h. Apto 3 stes, closet, si p/ 2 amb, lavabo, coz c/ armar, dep. empr, ár. serv, desp, ár. lazer, 2 vgs gar snd 2 cob. R$ 1.500,00 + cond. APA-4275.

CAIO FERNANDES - C.1191. F.4008-0001. Plantão sábado/dom/feriados das 8 às 17h. Apto c/ 3/4 sdo 1 ste, si p/2 amb, coz, ár serv, ár lazer, 1 vg gar. R$ 750,00 + cond. APA-6531.

Centro

+ de 3 Quartos

TERTULIANO RÊGO - C.1098J. F.3203-2800. Plantão Sáb/Dom. Várias suit p/jovens em ótimo local, próx de tudo no centro, recém reformado, a partir R$ 200,00. TR12340.

Cidade Alta

2 Quartos

PERES & PERES IMÓVEIS - C.1607. F.4006-0207. Apto. 2/4, si, coz, wc soc, lav, var, ár serv, desp (sem garagem) c/ fotos no site. R$ 400,00 + txs. AL-00238.

Lagoa Nova

1 Quarto

PERES & PERES IMÓVEIS - C.1607. F.4006-0207. 1/4, si, wc soc, coz c/ arm, lav, 1 vg gar, si fest, área 35m2 R$ 700,00 c/ taxa de cond inclusa + taxas. AL-00239

2 Quartos

COND. AMINTAS BARROS- Apto 2/4,Térreo, sala p/2 ambiente, dependencia. R$ 450,00.F:3206-0509 / 9991-5831

CAIO FERNANDES - C.1191. F.4008-0001. Plantão sábado/dom/feriados das 8 às 17h. 2/4 snd 1 ste, var, si p/ 2 amb, coz, dep. empr, ár. serv, pisci, 1 vg gar, ld smb. R$ 600,00 + cond. APA 4471

CAIO FERNANDES - C.1191. F.4008-0001. Plantão sábado/dom/feriados das 8 às 17h. Apto c/2/4, si, wc soc, dep, 1 vg gar. R$ 550,00 + cond. APA.1929.

CAIO FERNANDES - C.1191. F.4008-0001. Plantão sábado/dom/feriados das 8 às 17h. Apto c/2/4, si, wc soc, coz, dep emp, ár serv, 2 vgs gar. R$ 600,00 + cond. APA-8040.

1.2 Lagoa Nova

3 Quartos

CAIO FERNANDES - C.1191. F.4008-0001. Plantão sábado/dom/feriados das 8 às 17h. Apto c/ 3/4 sdo 1 ste, si, var, wc soc, coz, churrasq, s/festas, 1 vg gar R$ 700,00 + cond. APA-3673.

CAIO FERNANDES - C.1191. F.4008-0001. Plantão sábado/dom/feriados das 8 às 17h. Apto c/ 3 sts, hidro, si p/2 amb, lavabo, coz c/arm, dep emp, ár serv, 3 vgs gar, 180 mts. R$ 2.500,00 + cond. APA-3668.

Morro Branco

2 Quartos

CAIO FERNANDES - C.1191. F.4008-0001. Plantão sábado/dom/feriados das 8 às 17h. Apto c/2/4. si p/1 amb, wc soc, coz, amer, desp, ár serv, 1 vg gar. R$ 650,00 + cond. APA.1172.

Nova Descoberta

3 Quartos

PORTO DAS DUNAS - Apto 3/4 (ste), sla, wc, coz, var. R$ 350,00 + cond.+ IPTU. F: 8802-1763

Nova Parnamirim

2 Quartos

CAIO FERNANDES - C.1191. F.4008-0001. Plantão sábado/dom/feriados das 8 às 17h. Apto c/2/4, si, coz, 1 vg gar. R$ 350,00 + cond. APA-7030

CAIO FERNANDES - C.1191. F.4008-0001. Plantão sábado/dom/feriados das 8 às 17h. Apto c/2/4 sdo 1 ste, c/arm, si p/2 amb, esc, var, wc soc, coz, dep, ár serv, ár lazer, 2 vgs gar, ld sombra. R$ 1300,00 + cond. APA.3617.

CAIO FERNANDES - C.1191. F.4008-0001. Plantão sábado/dom/feriados das 8 às 17h. Apto c/ 2/4 sdo 1 ste, si, coz, amer. 1 vg gar, ótima localiz. R$ 700,00 + cond. APA-1449

CAIO FERNANDES - C.1191. F.4008-0001. Plantão sábado/dom/feriados das 8 às 17h. Apto todo mobil c/2/4 sdo 1 ste, si, var, wc soc coz, ár serv, ár lazer, compl, gar, elev. R$ 700,00 + cond. APA-2370.

CAIO FERNANDES - C.1191. F.4008-0001. Plantão sábado/dom/feriados das 8 às 17h. Apto c/ 2/4 sdo 1 ste, si, p/ 2 amb, var, wc soc, coz, ár serv, si festa, 1 vg gar. R$ 750,00 + Cond. APA-5821.

CAIO FERNANDES - C.1191. F.4008-0001. Plantão sábado/dom/feriados das 8 às 17h. Apto c/ 2/4 c/arm. si p/ 2 amb, var, wc soc, coz c/arm, dep, ár.serv, gar, elev. R$ 550,00 + cond. APA-3657.

CAIO FERNANDES - C.1191. F.4008-0001. Plantão sábado/dom/feriados das 8 às 17h. Apto c/2/4 sdo 1 ste, si, var, wc soc, coz, ár serv, ár lazer, compl, gar, elev, andar alto. R$ 600,00 + cond. APA-2372.

Praias

1 Quarto

CAIO FERNANDES - C.1191. F.4008-0001. Plantão sábado/dom/feriados das 8 às 17h. Praia do Meio Apto c/1/4 si, coz, wc soc, 2 vgs gar. R$ 500,00 c/cond. APA-7887.

PERES & PERES IMÓVEIS - C.1607. F.4006-0207. Apto mob, 1 ste c/ cama casal, arm, si, var, coz c/ arm, fogão, frigobar, ár serv, 1 gar. R$ 520,00 incluso cond e IPTU. Cond Dom João. C/ fotos no site. AL00119.

2 Quartos

ANA HILDA - Neg Imobiliários. C.2383-J. F.8817-9683/3608-3246. Ap 2/4+ dep, si, coz, á.serv, elev R$ 400,00 + taxas.

CAIO FERNANDES - C.1191. F.4008-0001. Plantão sábado/dom/feriados das 8 às 17h. Cotovelo. Apto c/2/4 sdo 1 ste, si, wc soc, coz c/arm, ár serv, ár lazer, 2 vgs gar, ld sombra. R$ 2.200,00 + cond (temporada). R$ 800,00 (Anual). APA-6000.

Ponta Negra

1 Quarto

APARTAMENTOS MOBILIADOS - Fone: 9982-6226 www.apartitemporada.com.br

APTOS MOBILIADOS-vista para o mar,1/4,si,varanda.cz,wc.F:3086-1019/9421-5108

APTO MOBILIADO-1/4, a 700m da praia. 9983-7577/3082-1094

ALUGA-SE APTO - mobil.1/4, excel local, tv e net a cabo a partir de R$ 600,00 F: 3219-4478 / 9101-5733

1.2 Ponta Negra

CAIO FERNANDES - C.1191. F.4008-0001. Plantão sábado/dom/feriados das 8 às 17h. Apto tipo loft c/1/4, var, wc soc, coz, pisc. R$ 600,00 + cond. APA.2265.

CAIO FERNANDES - C.1191. F.4008-0001. Plantão sábado/dom/feriados das 8 às 17h. Flat mobil. c/ 1/4, si, wc soc, coz, amer, pisc, 1 vg gar. R$ 1.200,00 + cond. APA-6525.

CAIO FERNANDES - C.1191. F.4008-0001. Plantão sábado/dom/feriados das 8 às 17h. Apto tipo Flat mobil. c/ vista p/mar, 1/4, si, wc soc, coz. amer, pisc, gar R$ 1.200,00 c/ tudo incluso. APA-6525.

2 Quartos

CAIO FERNANDES - C.1191. F.4008-0001. Plantão sábado/dom/feriados das 8 às 17h. Apto c/2/4 sdo 1 ste, si, var, wc soc, coz, ár lazer, 1 vg gar, lado sombra. R$ 1 mil + cond. APA-3618.

CAIO FERNANDES - C.1191. F.4008-0001. Plantão sábado/dom/feriados das 8 às 17h. Apto c/ 2/4 sdo 1 ste, wc soc, si, coz amer, 1 vg gar. R$ 900,00 + cond. APA-8599.

CAIO FERNANDES - C.1191. F.4008-0001. Plantão sábado/dom/feriados das 8 às 17h. Apto total mobil c/2/4, si p/2 amb, wc soc, coz, arm, churrasq, gar, elev. R$ 1 mil c/tudo incluso. APA-5883.

3 Quartos

CAIO FERNANDES - C.1191. F.4008-0001. Plantão sábado/dom/feriados das 8 às 17h. Apto c/3/4 sdo 1 ste, si p/2 amb, var, wc soc, coz, dep, ár serv, ár lazer, 2 vgs gar, ld sombra. R$ 1300,00 + cond. APA.3617.

CAIO FERNANDES - C.1191. F.4008-0001. Plantão sábado/dom/feriados das 8 às 17h. Apto c/ 3/4 snd 1 suit, si p/ 2 amb, coz c/ arms, ár serv, wc soc, ár lazer, compl, 2 vgs gar, cob, lado sombra. R$ 2.500,00 c/cond incluso. APA.8460.

CAIO FERNANDES - C.1191. F.4008-0001. Plantão sábado/dom/feriados das 8 às 17h. Apto c/3/4 sdo 1 ste, si p/2 amb, wc soc, coz, ár serv, ár lazer, 2 vgs gar. R$ 2.500,00 c/cond. (Temporada). APA.8462.

CAIO FERNANDES - C.1191. F.4008-0001. Plantão sábado/dom/feriados das 8 às 17h. Apto c/mobilia 1ª qualidade, 3/4 sdo 1 ste, si p/2 amb, var, coz, desp, ár lazer, compl, gar. elev. R$ 2 mil + cond. APA.3648.

PERES & PERES IMÓVEIS - C.1607. F.4006-0207. 3/4 snd 1 suit, si, coz, wc soc, lav, dep emp, wc serv ár serv, ár lazer comp, churrasq, piscina, sauna, si fest, si gin, playg, gar. Área 97m2 R$ 1.300,00 + cond + taxas (Cond Corais de Ponta Negra). AL-00249.

Tirol

2 Quartos

CAIO FERNANDES - C.1191. F.4008-0001. Plantão sábado/dom/feriados das 8 às 17h. Apto c/2/4, si ampla, wc soc, coz, ár lazer c/piso, slão festas, gar, elev. R$ 750,00 + cond. APA.3662.

PERES & PERES IMÓVEIS - C.1607. F.4006-0207. 2/4 snd 1 ste, si, coz, wc soc, var, ár. serv, ár. lazer, pisc e si de festa, garagem. R$ 700,00 + cond + txs - Cond. Residencial Ruth Galvão. AL-00202

3 Quartos

PERES & PERES IMÓVEIS - C.1607. F.4006-0207. 3 suit, escrit, si, coz, wc soc, dep emp, var, wc serv, lavb, ár serv desp. 3 vg gar. ár lazer c/ si test e playg. Área 220m2. Cond Safira R$ 1.400,00 + cond + taxs. AL-00251.

1.3 Casa Compra e Venda

Alecrim

2 Quartos

TERTULIANO RÊGO - C.1098J. F.3203-2800. Plantão Sáb/Dom. Exc.local, próx tudo, terraço, si, 2/4, wc soc, coz/arm, ár serv, wc emp. ldo/sombra. R$ 110 mil. TR14983.

TERTULIANO RÊGO - C.1098J. F.3203-2

Cosmopolitan

contemporaneidade

O Cosmopolitan Residencial já nasce como referência de modernidade. O edifício projetado para ser a nova referência construtiva de Natal é dono de uma arquitetura diferenciada, possui fachada revestida por painéis isolantes de alumínio, elevadores panorâmicos e acabamento de alto padrão, tudo isso em Tirol, bairro cercado por charme e grandes centros de compras. Invista e viva no Cosmopolitan Residencial para seu dia a dia ser prático como o mundo moderno exige.

Visite apartamento decorado

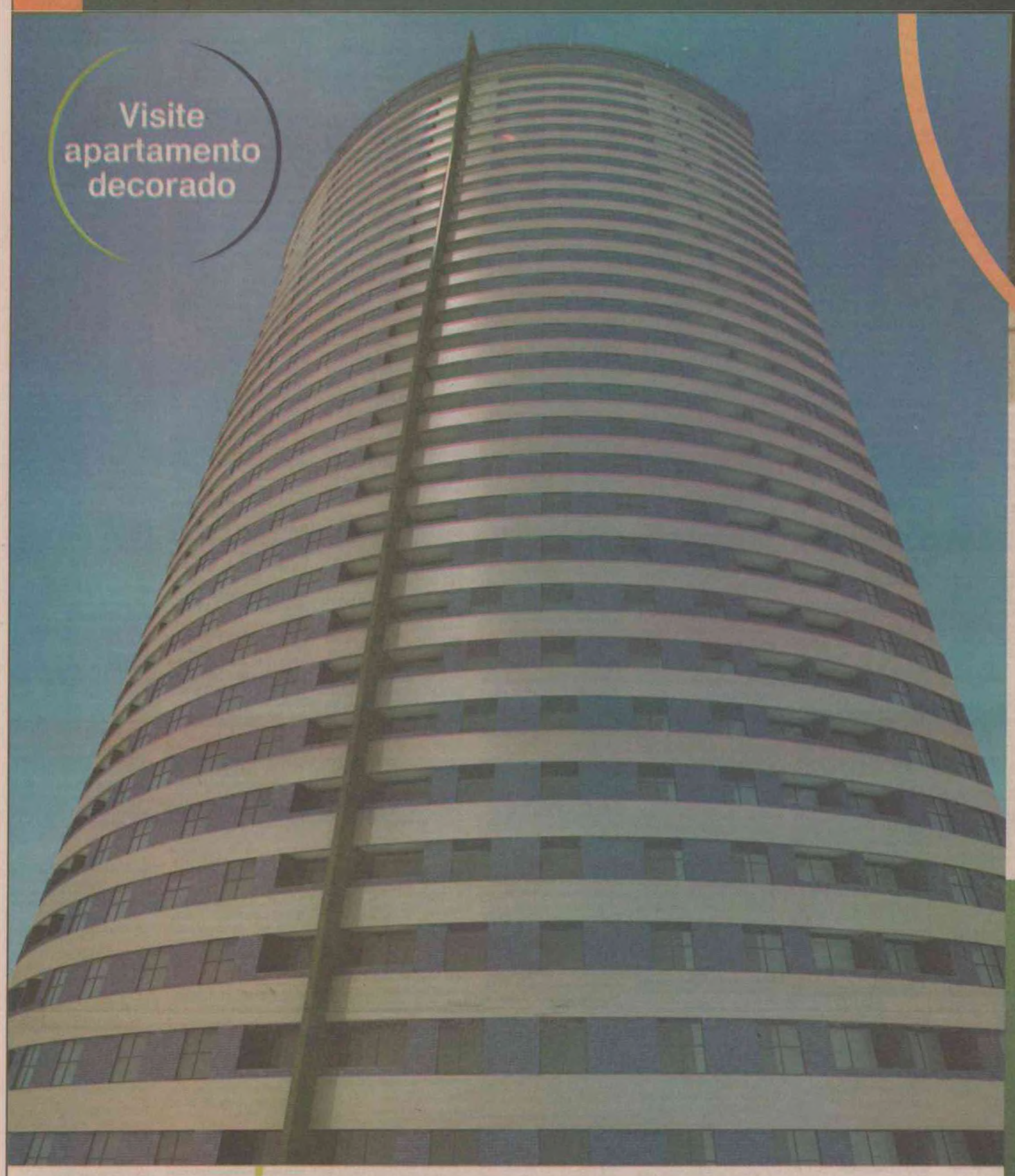



COSMOPOLITAN
RESIDENCIAL

Seu novo mundo.



APARTAMENTO TIPO
(distribuição "A")



APARTAMENTO TIPO
(distribuição "B")

- Área de lazer completa
- Vagas de garagem individuais
- Elevadores panorâmicos
- Fachada revestida por painéis isolantes de alumínio
- Gás e água com contadores individuais
- Água quente por painéis solares
- Pré-instalação para ar-condicionado split



1 Cozinha americana
2 Sala de estar
3 Varanda
4 Quarto
5 Banheiro
6 Suíte

Sinal facilitado



INCORPORAÇÃO
aleo grupo
www.grupoaleo.com

CONSULTORIA EMPRESARIAL
silvioimóveis
silvioribeiro@grupoaleo.com

COORDENAÇÃO DE VENDAS
PropertyBrazil
real estate agency and business
CRECI 2717J - 17ª Região
www.propertybrazil.com.br

STAND DE VENDAS
84 3221 2110
Av. Alexandrino de Alencar, 1630

ARQUITETURA
TEÓFILO OTONI
LILIAN PANTOJA
toarquitetura@uol.com.br

CONSTRUÇÃO
conisa construções civis ltda
www.conisa.com.br

As cores, perspectivas, fotos e demais imagens desta peça publicitária têm caráter meramente ilustrativo, por se tratar de bem a ser construído. Os móveis e acessórios ilustrados aqui não são parte integrante do contrato nem dos apartamentos a venda. Os móveis e equipamentos que integram as áreas comuns do condomínio encontram-se listados em memorial descritivo específico. Registro de incorporação registrado sob o número R-3-32.101, no 3º Ofício de Notas de Natal/RN. Registrado no Livro 2 de Registro Geral sob o nº R-1-32.101, referente a Matrícula 32.101, da CRI da 1ª Zona, no 3º Ofício de Notas de Natal/RN. Alvará de construção nº 114/2008, expedido em 04/03/2008. Licença de instalação nº 245/2007. CRECI 2717J - 17ª Região

16v

DIÁRIO DE NATAL
NATAL, 26 DE ABRIL DE 2008

CLASSIFICADOS

2º CADERNO

1.3 Nova Parnamirim

1.3 Casa Compra e Venda

Nova Parnamirim

3 Quartos

ANA HILDA - Neg Imobiliários. C.2383-J. F.8817-9683/3608-3246. Ótm, 3/4 s/1 ste, sl, coz. wc, á.serv, gar 2, ter 10x30 R$ 135 mil.

ANA HILDA - Neg Imobiliários. C.2383-J. F.8817-9683/3608-3246. Linda, 3/4 s/1 ste, sl amp, copa/coz, desp, gar 2, var, dep, churr.

ANA HILDA - Neg Imobiliários. C.2383-J. F.8817-9683/3608-3246. Cond fech c/ pisc, 3/4 s/1 ste, sts, coz, wc soc, á.serv. R$ 155 mil.

TERTULIANO RÊGO - C.1098J. F.3203-2800. Plantão Sáb/Dom. Excel acab, terraço, 2 stes. 3stes/arm, coz/arm/desp, á serv, 2 gars, churrasq/wc apoio. R$ 160 mil. TR14286.

CAIO FERNANDES - C.1191. F.4008-0001. www.caiofernandes.com.br. Plantão sábado/dom/feriados das 8 às 17h. Cs 190m2, terr 11 x 31m2, 3/4 sdo 2 sts, 1 sl p/2 amb, coz c/arm, desp, dep emp, ár serv, 4 vgs gar cob, pisc, churrasq, portão elet, qtal, jard, grad, lado sombra. R$ 210 mil. CAV.13838.

CAIO FERNANDES - C.1191. F.4008-0001. www.caiofernandes.com.br. Plantão sábado/dom/feriados das 8 às 17h. cs duplex nova, 135m2, terreno 10 x 20m2, 3 stes, closet, sl p/ 2 amb, escrit, desp, dep, empreg, ár serv, 2 vgs gar, portão eletr, quintal, ár, lazer compl, ld smb, seg 24h. R$ 150 mil. CAV 13925.

CAIO FERNANDES - C.1191. F.4008-0001. www.caiofernandes.com.br. Plantão sábado/dom/feriados das 8 às 17h. cs nova, 99 m2, terr, 10 x 20, 3/4 snd 1 ste, sl p/ 2 amb, ár serv, 1 vag gar, guarita 24 h, portão eletr, pisc, churrasq, slão festa, ld smb. R$ 125 mil. CAV 13948.

CAIO FERNANDES - C.1191. F.4008-0001. www.caiofernandes.com.br. Plantão sábado/dom/feriados das 8 às 17h. 105 m2, terr 10 x 25, 3/4 snd 1 ste, 2 sls p/ 3 amb escrit, coz c/ armar, dep, empre, 2 vgs gar cob, ld smb. R$ 150 mil. CAV 13989.

CAIO FERNANDES - C.1191. F.4008-0001. www.caiofernandes.com.br. Plantão sábado/dom/feriados das 8 às 17h. Cs em cond fech, 147m2 terreno 10x30, 3/4 snd 1 suit, sl p/ 2 amb, escrit, coz c/ arms, dep emp, depósito, ár serv, jdim, qtal, 2 vg gar, boa loc, R$ 145 mil. CAV14203.

CAIO FERNANDES - C.1191. F.4008-0001. www.caiofernandes.com.br. Plantão sábado/dom/feriados das 8 às 17h. Casa duplex, 130m2 terr 10 x 30, 3/4 sdo 1 ste, avr, 1 sl p/2 amb, var, coz c/arm, ár serv, 3 vgs gar cob, qtal, boa localiz. R$ 150 mil. CAV 14253.

CAIO FERNANDES - C.1191. F.4008-0001. www.caiofernandes.com.br. Plantão sábado/dom/feriados das 8 às 17h. Casa 240m2 terr 15 x 30, 3/4 sdo 1 ste, 1 sl p/2 amb, var, coz c/arm, dep emp, ár serv, 3 vgs gar, qtal, jdim, boa localiz. R$ 180 mil. CAV 14286.

CAIO FERNANDES - C.1191. F.4008-0001. www.caiofernandes.com.br. Plantão sábado/dom/feriados das 8 às 17h. Casa 180m2, terr 12 x 20, 3/4 sdo 1 ste, 2 sls, wc em porcel e c/box, coz, dep emp, ár serv, 2 vgs gar cob, churrasq, jdim, acab de 1º. R$ 210 mil. CAV 14306.

CAIO FERNANDES - C.1191. F.4008-0001. www.caiofernandes.com.br. Plantão sábado/dom/feriados das 8 às 17h. Cs 180m2, terr 15 x 20, 3/4 sdo 2 sts c/closet, var, 1 sl p/2 amb, coz, desp, dep emp, ár serv, 2 vgs gar, qtal, jdim, ótimo acab. R$ 290 mil. CAV14335.

PERES & PERES IMÓVEIS - C.1607. F.4006-0207. 3/4 snd 2 stes, coz, copa, dep emp, var, wc serv, ár serv, churra sq, pisc. 2 gar. 260m2. R$ 280 mil. CV-00955.

PERES & PERES IMÓVEIS - C.1607. F.4006-0207. 3/4 snd 1 ste, sls, coz, copa, var, desp, 2 gar, 100m2. R$ 185 mil. CV-00964.

+ de 3 Quartos

J.VIEIRA ESC IMOB - C/525. F.3217-1544/9983-2901. Fax 3217-7843. Casa c/4/4 s/1 ste, wc soc, sal p/2 amb, copa/coz, dep emp, ár serv, canil, gar p/4 autos p/2 cob, desp, jdim, ter med 15 x 30m, ár const 200m2. R$ 280 mil.

JM ESC. IMÓVEIS - C.1959. F.9966-0834/8828-4614. www.imoveisempre.com.br. Vende-se ótma casa cond fech, nva, 4/4 sdo 2 sts, ste casal(closet), gar 2 carros, sl estar, jantar, esc, wc soc, coz(arm), ár serv, dep comp, 175m2 ár const, ár lazer, port 24 hrs c/seg, cond c/infra-estrutura. CV.710.

VALOR IMÓVEIS RN - Creci J.1833. F.3201-3000. Próx a av Maria Lacerda, novíssima, 2/4, sl, coz, wc soc, ár serv, gar R$ 65 mil. CV-1160.

CAIO FERNANDES - C.1191. F.4008-0001. www.caiofernandes.com.br. Plantão sábado/dom/feriados das 8 às 17h. Cs em fech, ótima localiz, nova, 210m2 ár const, 4/4 sdo 2 sts, 1 c/closet, sl p/2 amb, mezanino, lavabo, coz c/arm, desp, dep emp, ár serv, qtal, jdim, 4 vgs gar, excel ár lazer, segurança 24 hs, lado sombra, oport única. R$ 340 mil. CAV.13472.

CAIO FERNANDES - C.1191. F.4008-0001. www.caiofernandes.com.br. Plantão sábado/dom/feriados das 8 às 17h. Cs duplex, 220m2, terr 11, 5 x 25,00 mts, 4/4 sdo 2 sts, e 2 semi-ste, sl p/2 amb, desp, dep emp, ár serv, 2 vgs gar cob, canil, grad, lado sombra. R$ 220 mil. CAV.13856.

Monte Belo

3 Quartos

PERES & PERES IMÓVEIS - C.1607. F.4006-0207. C/ 3/4 snd 1 suit, 2 sl, coz, copa, lav, dep emp, esc, var, wc serv, ár serv, desp, 2 gar, sl festa, playg. 205m2. R$ 470 mil. CV.01093.

Pajuçara

3 Quartos

GRUPO IMOBILIÁRIO BRASIL C.2703 J-F.3614-0615/9985-2481 Exc. Casa Duplex c/ 3/4 sdo 1 ste, sl, ampla, coz. ampla, Td. cer, lavabo, wc soc, 2 varandas, qtl amplo, td cerâmica e lajeada.

GRUPO IMOBILIÁRIO BRASIL - C.2703 J-F.3614-0615/9985-2481 Exc. Cs Duplex 3/4 sdo 1 ste, sl amp, coz amp, Td cer, lavabo, wc soc, 2 var, qtl amplo, td cerâm e lajeada.

Panatis

3 Quartos

GRUPO IMOBILIÁRIO BRASIL C.2703 J-F.3614-0615/9985-2481 Casa c/ 3/4, sl amplo,quart.dispensa,qtal,jardim,varanda.Td cerâmica.Esc.Publica.R$ 85.000,00

GRUPO IMOBILIÁRIO BRASIL - C.2703 J-F.3614-0615/9985-2481 Casa 3/4, sl amp, quart desp, qtal, jard, var. Td cerâm. Esc.Pub .R$ 85 mil.

Parnamirim

LL IMÓVEIS - C.1601. F: 3647-2000. casa a mais bela de Parnamirim, c/pisc.

LL IMÓVEIS - C.1601. F: 3647-2000. casa bosque de Viena Nesse resid seu viver é tranquilo.

2 Quartos

ANA HILDA - Neg Imobiliários. C.2383-J. F.8817-9683/3608-3245. 2/4, sl, coz, (americana) gar, wc. R$ 60 mil.

LL IMOVEIS - C.1601. F: 3647-2000. Exc. 2/4, sl, wc, coz, próx. Escola, posto de saude.

3 Quartos

ELIZABETE BRITO VENDE - C.2031. F: 9968-0005 / 3224-2294 - no Joquei Club c/ 3/4 send 1 ste, sla em l, wc social, coz, ar de serv, gar p/ 3 carros. Ótima localização.

ANA HILDA - Neg Imobiliários. C.2383-J. F.8817-9683/3608-3246. Cond fech 3/4, 1 ste, 2 sls coz, gar R$ 90 mil.

TERTULIANO RÊGO - C.1098J. F.3203-2800. Plantão sáb/dom. Exc oport, casa c/terraço, 2 sl, 3 quartos a/m/vent teto/ar cond, (1 ste) d+dep, central telef c/ 3 ramais, 2gar, ant parab, qtal c/ churr. Anexo à casa (indep da resid) consultorio dentário compl/equipado, inclusive c/ sala de raio X, ar cond, sala/espera c/ wc e vent teto, interf. R$ 185 mil. TR13752.

LL IMÓVEIS - C.1601. F: 3647-2000. Exc 3/4, 2 sts, pisc, churrasq, excel locali.

LL IMÓVEIS - C.1601. F: 3647-2000. Casa Cohabinal c/3/4 (1st), 2 sls, não perca a oport.

LL IMÓVEIS - C.1601. F: 3647-2000. Casa ótima, c/3/4, 2 sts, 2 sls, wc, coz, 2 vgs gar, exc localiz.

+ de 3 Quartos

LL IMÓVEIS - C.1601. F: 3647-2000. Exc 4/4 (2 st) sl, wc, gar, pisc, ár res.

Parque dos Coqueiros

2 Quartos

ELIZABETE BRITO VENDE - C.2031. F: 9968-0005 / 3224-2294 - 02 CASAS,quitadas,Pq dos Coqueiros.Ótima local.

Parque das Colinas

3 Quartos

CAIO FERNANDES - C.1191. F.4008-0001. www.caiofernandes.com.br. Plantão sábado/dom/feriados das 8 às 17h. Cs 303 m2, terr 20 x 50 m2, 3 stes, closet, pergol, 3 var, 2 hidro, sl p/ 3 amb, escrit, var, pergol, coz c/ arma, desp, dep empr, ár serv, depósito, 6 vgs gar, port eletr, bar excel oport. R$ 450 mil. CAV.13187.

CAIO FERNANDES - C.1191. F.4008-0001. www.caiofernandes.com.br. Plantão sábado/dom/feriados das 8 às 17h. Cs duplex, 370M2, terr 24x15m2, 3 ste, 2 var, 3 closet, arm emb, sl p/ 3 amb, escr, var, coz c/ arms, desp, dep emp, ár serv, 4 vg gar, port elet, qtal, jard, ar lazer comp, esquina, R$ 500 mil. CAV.13847.

+ de 3 Quartos

FONTES - C.2086. F.3207-4791/9481-2833. Cs 4/4 sd 1 sl, var, estar intimo, wc soc, 2 sls, coz lavabo, desp, dep emp, ár lazer. R$ 450 mil, cond fech. CV127.

TERTULIANO RÊGO - C.1098J. F.3203-2800. Plantão sáb/dom. ótimo loc, 480m2 const. 2 pav. terraço, 4 sts, lav, esc, 4 sts, closet, var, arm, demais deps, 2 gar, pisc, churrasq, bar, wc apoio. R$ 800 mil. TR14906.

TERTULIANO RÊGO - C.1098J. F.3203-2800. Plantão sáb/dom. Exc loc, prox da Integração, ótm acab, recuada, podendo ser comercial, 600m2 const, 3 sts, 4 suit, demais dep, 6 gar, apto hóspede, 2 pisc/bar/churr/wc apoio, linda casa, confira detalhes R$ 470 mil. TR15273.

Petrópolis

+ de 3 Quartos

TERTULIANO RÊGO - C.1098J. F.3203-2800. Plantão sáb/dom. Exc loc, otm p/ clinicas, escrit, terraço, 2 sl, 5/4, 2 wc, d+ dep, 5 gar R$ 230 mil. TR11494.

PERES & PERES IMÓVEIS - C.1607. F.4006-0207. 4/4 snd 2 suit, 3 sl, coz, copa, lav, dep emp, escrit, var, wc serv, ár serv, desp, 250m2 R$ 420 mil. CV.01011.

Pitimbú

2 Quartos

HENRIQUE VIEIRA - C.2704. 17º Reg. F.3206-0718/9115-6658. cs, esq, ter 15x25m, 2/4, sl, wc, copa coz, ár serv, R$ 80 mil.

3 Quartos

HENRIQUE VIEIRA - C.2704. 17º Reg. F.3206-0718/9115-6658. cs, ar gar, 2 sl, wc, 3/4, 1 ste, copa coz, ár serv, ceram R$ 95 mil.

HENRIQUE VIEIRA - C.2704. 17º Reg. F.3206-0718/9115-6658. cs, ár gar, 2 sl, 3/4, 1 ste, estuc, copa coz, ár serv, ár laz c/ churr, R$ 90 mil.

HENRIQUE VIEIRA - C.2704. 17º Reg. F.3206-0718/9115-6658. cs, ár, gar 5 car, 2 sl, 3/4, 1 ste, wc, copa coz, ár serv, revest, R$ 130 mil.

HENRIQUE VIEIRA - C.2704. 17º Reg. F.3206-0718/9115-6658. cs, av Xavantes, ár, sl, wc, 3/4, copa coz, ár serv R$ 100 mil.

CAIO FERNANDES - C.1191. F.4008-0001. www.caiofernandes.com.br. Plantão sábado/dom/feriados das 8 às 17h. Casa 199 m2, terr. 12 x 25, 3/4 snd 1 ste, sl p/ 4 amb, escrit, var, dep, empr, ár serv, 3 vgs gar cob, td refor, cerca elétr, ótm oport. R$ 125 mil. CAV 13918.

Pirangi

2 Quartos

CAIO FERNANDES - C.1191. F.4008-0001. www.caiofernandes.com.br. Plantão sábado/dom/feriados das 8 às 17h. casa 90m2 terreno 10x25, 2/4 snd 1 suit, sl p/ 2 amb, wc, coz, 1 vag gar cob, bem loc, R$ 75 mil. CAV.13207.

3 Quartos

CAIO FERNANDES - C.1191. F.4008-0001. www.caiofernandes.com.br. Plantão sábado/dom/feriados das 8 às 17h. 190m2 terr 10 x 25, 3/4 sdo 2 sts, sl p/3 amb, pergol, coz c/arm, ár serv, 2 vgs gar cob, portão elet, qtal, lado sombra. R$ 160 mil. CAV.13828.

PERES & PERES IMÓVEIS - C.1607. F.4006-0207. 3/4 snd 2 suit, 2 sl, coz, lav, var, ár serv, psc, 3 gar, sl est, 177m2 R$ 190 mil. CV-01052.

Planalto

HENRIQUE VIEIRA - C.2704. 17º Reg. F.3206-0718/9115-6658. Casas a partir R$ 55 mil finc CEF.

2 Quartos

FONTES - C.2086. F.3207-4791/9481-2833. Cs 2/4, sl, coz, wc soc, terr, bom. R$ 63 mil. CV.107.

HENRIQUE VIEIRA - C.2704. 17º Reg. F.3206-0718/9115-6658. Cs. área, sl, wc, 2/4, 1 ste, copa coz, ár serv, qtal, R$ 65 mil.

MARLILTON VENDE - C.420-F. 3218-0095/9976-0188- Casas novas 2/4 sdo 1 ste, gar, laje, R$ 75 mil. Aceito carta de crédito.

3 Quartos

ANA HILDA - Neg Imobiliários. C.2383-J. F.8817-9683/3608-3246. 3/4, 2 sls, coz, wc á.serv, gar nova.

Praias

2 Quartos

TERTULIANO RÊGO - C.1098J. F.3203-2800. Plantão sáb/dom. Praia da Redinha Nova ótm casa, exc loc, vista p/mar, terraço, sl, 2/4, wc soc, coz, qto dep, gar. R$ 150 mil. TR13990.

3 Quartos

J.VIEIRA ESC IMOB - C/525. F.3217-1544/9983-2901. Fax 3217-7843. Cotovelo, beira mar, c/ 3/4 sdo 1 sl, sl ampla, wc compl, copa/coz, desp, ár serv, dep empr compl, sl jogo, var em L, gar p/ 4 autos. Quitada. R$ 500 mil. temos outras opções.

FONTES - C.2086. F.3207-4791/9481-2833. Cs praia (Buzios), 20x40, 3/4, 1 ste, sl 2 ambs, var, coz, desp, ár serv, dep emp. R$ 100 mil. CV.154.

FONTES - C.2086. F.3207-4791/9481-2833. Cs duplex Cotovelo, 3/4 sd 2 sts, 1 sl 2 amb, coz, var, dep emp, jdim, gar, vista p/mar. R$ 1.200 mil. ac proposta. AV.096.

TERTULIANO RÊGO - C.1098J. F.3203-2800. Plantão sáb/dom. praia Pirangi do Norte ótm loc, terraço, 2 sl, 3/4 (2 ste) coz/arm, d+deps, 6 gar, pisc, apto p/ hóspede, R$ 200 mil. TR14715.

Praias

CAIO FERNANDES - C.1191. F.4008-0001. Plantão sábado/dom/feriados das 8 às 17h. www.caiofernandes.com.br. ZUMBI. 397 m2, terr 20 x 30, 3/4 snd 2 sts, sla p/ 3 amb, var, coz, dep empt, 1 vag gar, beira mar. R$ 85 mil. CAV 13562.

PERES & PERES IMÓVEIS - C.1607. F.4006-0207. Redinha 3/4 snd 2 suit, 2 sls, coz, copa, var, ár serv, desp, piscina, 10 gar, 265m2 R$ 350 mil. CV-00999.

+ de 3 Quartos

OPORTUNIDADE ÚNICA-Casa a beira mar,ld renovada em 2007,c/6/4 snd 3 stes,1 c/hidro,sala c/ 3 ambs,1/4 p/empregada,terreno medindo 15 x 44,c/poço e energia trifásica,psc de 8 x 4,antena sky e internet td mobiliada.Valor R$ 650 Mil.F.9993-6927.

Praias

TERTULIANO RÊGO - C.1098J. F.3203-2800. Plantão Sáb/Dom. Praia de Búzios beira-mar, 2.000m2 terreno, 3 pav, terraço, sl, lav, 4 suit/arm/var, wc soc, d+dep, gar, pisc/churr/bar, wc apoio, R$ 500 mil. TR14283.

TERTULIANO RÊGO - C.1098J. F.3203-2800. Plantão sáb/dom praia Cotovelo Exc cs podendo ser comerc, terraço, sl, 11/4 (8 suit) wc soc, d+ dep, td mobiliada inclusive eletros. R$ 400 mil. TR14659.

CAIO FERNANDES - C.1191. F.4008-0001. www.caiofernandes.com.br. Plantão sábado/dom/feriados das 8 às 17h. B.Maxaranguape Casa, 230m2, terr 12 x 100m2, 4/4 sdo 2 stes, arms emb, 1 sl, wc, coz c/arm, desp dep emp, ár serv, depósito, churrasq, 10 vgs gar 5 cob, qtal, lada lageada, lado sombra, frente p/o mar. R$ 80 mil. excel oport.CAV12835.

Praias

PERES & PERES IMÓVEIS - C.1607. F.4006-0207. Pirangi do Norte 5/4 snd 5 suit, closet, 4 sl, coz, copa, lav, dep emp, escrit, var, wc serv, ár serv, desp, piscina, 6 gar, 450m2 R$ 700 mil. CV-01048.

Ponta Negra

LL IMÓVEIS - C.1601. F: 3647-2000. Cs a melhor localiz e o melhor preço.

1 Quarto

PERES & PERES IMÓVEIS - C.1607. F.4006-0207. 1/4, 2 sl, coz, copa, lav, dep emp, var, ár serv, desp, 2 gar R$ 230 mil. CV-01071.

3 Quartos

FONTES - C.2086. F.3207-4791/9481-2833. Cs 3/4, 2 ste, sl 2 amb, wc, coz, desp, dep emp, ár, serv, terr 10x30, abaixo de preço de mercado R$ 230 mil. CV.109.

Ponta Negra

TERTULIANO RÊGO - C.1098J. F.3203-2800. Plantão sáb/dom. Exc cs, terraço, sl 3 amb, 3/4 (2 ste) wc soc, d+ dep, 4 gar, aceita imóv menor parte pagto. R$ 330 mil. TR14600.

CAIO FERNANDES - C.1191. F.4008-0001. www.caiofernandes.com.br. Plantão sábado/dom/feriados das 8 às 17h. Cs 235m2 terr 16 x 30, 3/4 sdo 1 ste c/closet, arm emb, pergol, sl 2 amb, esc, pergol, coz c/arm, coz aux, desp, ár serv, pisc, sl p/jogos, 4 vgs gar cob. R$ 320 mil. CAV.14123.

CAIO FERNANDES - C.1191. F.4008-0001. www.caiofernandes.com.br. Plantão sábado/dom/feriados das 8 às 17h. Cs 248 m2 terr 12 x 25, 3/4 sdo 1 ste, arm emb, pergol, var, 2 sls, esc, pergol, 2 wc, coz c/arm, ár serv, depos, churrasq, sl ginást, jdim, qtal, 4 vgs gar, 3 cob. R$ 380 mil. CAV.14124.

+ de 3 Quartos

F. SANTOS - Creci 1362. F: 9981-9509/3641-1851. 4/4 s/ 2 stes, e Apto em anexo. R$ 235 mil.

TERTULIANO RÊGO - C.1098J. F.3203-2800. Plantão sáb/dom. Exc casa, ótm acab, mirante c/ vista panorâmica, 3 pav, terraço, sl 2 amb, lav, escrit, 5 suit, demais dep, 3 gar, pisc/bar/sauna/churrasq/wc apoio. R$ 1.600.000,00. TR15145.

JM ESC. IMÓVEIS - C.1959. F.9966-0834/8828-4614. www.imoveisempre.com.br. Vende-se bla casa, ár nobre, 4 stes, var tda, 2 vgs gar, exc acab, 2 pav lavab, 1 sl 2 amb, coz aux p/churra, bar, cpa coz gra(armars), desp, ár serv, dep compl, 1/4 desp, canl, 2 esc, PAVIM SUP, 1 sl(s+tv), ste mast grand(vrand+clos+bindx), excel, ár lzer, churrasq 2 vgs gar, seg, cerc elét, lcam Mveis fixos, Mirante, CV.590.

Ponta Negra

CAIO FERNANDES - C.1191. F.4008-0001. Plantão sábado/dom/feriados das 8 às 17h. www.caiofernandes.com.br. Casa muito boa, cômodos amplos, ár lazer boa, 4 sts + esc, sl p/2 amb, var, lavabo, pergol, coz, dep emp, desp, 7 vgs gar, 295m2 ár const, terr 20 x 30, acab excel, esc pública. R$ 590 mil. CAV.3899.

PERES & PERES IMÓVEIS - C.1607. F.4006-0207. 5/4 snd 5 suit, 3 sl, coz, copa, lav, dep emp, escrit, var, wc serv, ár serv, desp, churr, pisc, 4 gar, 328m2 R$ 900 mil. CV-01050.

Potilândia

2 Quartos

VALOR IMÓVEIS RN - Creci J.1833. F.3201-3000. Bem conservada, 2/4, 1 ste, sl 2 amb, var, coz, wc, 4 vgs, 2 dep, canil, gradeada. R$ 150 mil. CV-0421.



1.3 Potilândia

3 Quartos

TERTULIANO RÊGO - C.1098J F.3203-2800 Plantão sáb/dom. Próx ao Campus da UFRN, recuada, terraço, 2 sl, 3/4 (1 suit/closet) wc soc, coz/desp, à serv. qto dep, gar, R$ 280 mil. TR14030.

Quintas

+ de 3 Quartos

J.VIEIRA ESC IMOB - C/525 F.3217-1544/9983-2901. Fax 3217-7843 Casa c/4/4, 3 sls, wc, copa/coz, qtal grande, gar, ter MED 7X20 R$ 40 mil.

Santarém

3 Quartos

GRUPO IMOBILIÁRIO BRASIL C.2703 J-F:3614-0615/9985-2481 Exc. Casa 3/4 sdo 1 ste, wc soc, sl. ampla, coz. ampla, Td. cer. lajeada, portas e janelas em jatobá, Esc. Pública.

GRUPO IMOBILIÁRIO BRASIL - C.2703 J-F:3614-0615/9985-2481 Exc. Casa 3/4 sdo 1 ste. wc soc, sl. ampla, coz ampla, Td cer, lajeada, portas/janelas em jatobá. Esc. Pública.

Santa Catarina

3 Quartos

GRUPO IMOBILIÁRIO BRASIL C.2703 J-F:3614-0615/9985-2481 Ótima Casa c/ 3/4, 2 sls, coz ampla e td cerâmica, área de serviço ampla, wc soc., lado sombra, duas laterais livres. Td cerâmica R$ 90.000,00

GRUPO IMOBILIÁRIO BRASIL - C.2703 J-F:3614-0615/9985-2481 Ótm Cs 3/4, 2 sl, coz amp e td cerâm, ár serv ampla, wc soc, ld somb, 2 laterais livres. Td cerâm R$ 90 mil

San Vale

LL IMÓVEIS - C.1601 F 3647-2000 Casa c/bela ár lazer c/pisc Não perca.

+ de 3 Quartos

JM ESC. IMÓVEIS - C.1959 F 9966-0834/8828-4614 www.imoveisempre.com.br. Vende-se bla casa, ár nobre, Alto padrão, proj arquitet. c/paisagismo, 2 pav, 4 sts, terraço, 6 vgs gar, esc, sl 3 amb, sl star, sl tv, som, lavabo, ste mastar (closet), coz desp, ár serv, dep, compl, exc, ár lazer, churr, pisc c/cascat, bela ár verde, jard c/paisagism, espaç, criação aminais (canil), arv frutif, min. camp fut, segur, ár const 500m2, ár terr 1600m2, irriga automat CV 890.

CLASSIFICADOS DO DIÁRIO DE NATAL. ESSE É MAIS.
Para procurar, achar e negociar é só folhear.
Pra vender, comprar ou alugar, é só ligar.
Classificados do Diário de Natal. Vende, vende, vende, mais.
ANUNCIE: 4009.0200
WWW.DNONLINE.COM.BR
DIÁRIO DE NATAL Comprometido só com o leitor
ASSOCIADOS

1.3 Soledade

Soledade

+ de 3 Quartos

INVESTE IMÓVEIS - C 2526J. F 3234-3336 4/4, 1 ste, wc, 3 sl, ár serv coz, 1vg, 100 mil. CS028.

Tirol

2 Quartos

VALOR IMÓVEIS RN - Creci. J.1833. F.3201-3000. Bem conservada, 2/4, 1 ste, sl 3 amb. var, coz, wc, 3 vgs, c/arm em alvenaria, grad. R$ 160 mil. CV-0267.

3 Quartos

FONTES - C.2086 F.3207-4791/9481-2833 Cs, 3/4 snd 2 suit, 2 sls, coz amp, var, dep emp, jdim gar loc excel p/resid e comércio R$ 260 mil.

TERTULIANO RÊGO - C 1098J F.3203-2800 Plantão Sáb/dom Exc loc, terraço, 4 sls, esc, 3 sts, wc sos, demais deps. 3 gar R$ 440 mil. TR15009.

CAIO FERNANDES - C.1191 F.4008-0001. www.caiofernandes.com.br Plantão sábado/dom/feriados das 8 às 17h. duplex, 3 stes, 2 closet, sl, 2 var, 2 sls p/ 2 amb, mezanino, lavb, coz c/ armar, desp, 2 dep empr, ár serv, depos, 3 vgs gar, pisc, ld somb. ótm local. R$ 350 mil. CAV 13977

Zona Sul

LL IMÓVEIS - C.1601 F 3647-2000 Casa. Saia do aluguel, compre já seu imóvel c/a empresa que mais crese no RN. Confira.

1.4 Casa Aluga

Alecrim

2 Quartos

CASA-gradeada,lajeada.2/4.1 ste,wc,quintal,sem garagem.R$ 400,00/8801-2264

Candelária

+ de 3 Quartos

CAIO FERNANDES - C.1191. F.4008-0001. Plantão sábado/dom/feriados das 8 às 17h. Csa em cond fech c/4/4 sdo 2 sts c/ arm, var, sl de tv, sl p/2 amb, esc, lavabo, wc soc, coz c/arm, dep, depos, desp, ár serv, ár lazer compl, 4 vgs agr sdo 2 cob, boa localiz, 298m2, ár const R$ 3.800,00 + cond. CAA-3633.

1.4 Capim Macio

Capim Macio

3 Quartos

CAIO FERNANDES - C.1191. F.4008-0001. Plantão sábado/dom/feriados das 8 às 17h. Cs. 3/4 sdo 1 ste, sl p/2 amb, avr, wc soc, coz, dep, ár serv, pisc, 10 vgs gar. R$ 2 mil. Aluga comerc e Resid. CAA 9161.

+ de 3 Quartos

CAIO FERNANDES - C.1191. F.4008-0001 Plantão sábado/dom/feriados das 8 às 17h. Cs duplex c/4/4 sdo 3 sts, closet, arm, sl p/3 amb, lavabo, coz c/arm, dep ár lazer, compl, 4 vgs gar. R$ 3 mil. CAA-3672.

Centro

3 Quartos

TERTULIANO RÊGO - C.1098J. F.3203-2800 Plantão Sáb/Dom Ótimo local, terraço, sl, 3/4, wc soc, coz/desp, ár serv, ldo/sombra. R$ 600,00. TR15151.

CASA - 3/4, 2 wc, gradeada,lajeada, ld sombra. F: 3212-1614

Cidade da Esperança

+ de 3 Quartos

CAIO FERNANDES - C.1191. F.4008-0001 Plantão sábado/dom/feriados das 8 às 17h. Csa c/4/4 snd 2 suit, sl p/ 2 amb, var, wc soc, coz, desp, ár serv, 2 vgs gar. R$ 850,00. CAA 3660.

Cidade Nova

+ de 3 Quartos

CAIO FERNANDES - C.1191 F.4008-0001 Plantão sábado/dom/feriados das 8 às 17h. Csa c/4/4 snd 2 suit, sl p/ 2 amb, dep, coz, pisc, 4 vg gar cob, ld somb, 300m2 de ár. const. R$ 1.200,00. CAA.3629.

Cidade Satélite

2 Quartos

CAIO FERNANDES - C.1191. F.4008-0001. Plantão sábado/dom/feriados das 8 às 17h. Cs. c/ 2/4, sdo 1 ste, sl ampla, wc soc, coz, gar. R$ 530,00. CAA-3642.

3 Quartos

CAIO FERNANDES - C.1191. F.4008-0001. Plantão sábado/dom/feriados das 8 às 17h. Cs. c/ 3/4, sdo 1 ste, pergol, sl p/3 amb, pergol, wc soc, coz, ár serv, 2 vgs gar. R$ 750,00. CAA-3664.

1.4 Emaús

Emaús

3 Quartos

PERES & PERES IMÓVEIS - C.1607 F.4006-0207 3/4 snd 1 suit, sl, coz, wc soc, ár serv, 1 vg gar R$ 650,00 + taxas. CL-00246.

Lagoa Nova

3 Quartos

TERTULIANO RÊGO - C.1098J. F.3203-2800 Plantão Sáb/Dom Ótimo local, recuada, terraço, sl 2 amb, esc, 3 sts, demais deps, 3 agr, ldo/sombra. R$ 2.200,00. TR15219

CAIO FERNANDES - C.1191 F.4008-0001 Plantão sábado/dom/feriados das 8 às 17h. casa c/3 sts, pergol, var, sl p/2 amb, esc, wc soc, coz c/arm, desp, dep emp, ár serv, 4 vgs gar. R$ 4 mil. CAA-8594.

CAIO FERNANDES - C.1191 F.4008-0001 Plantão sábado/dom/feriados das 8 as 17h. Casa c/3 sts, sl p/3 amb, coz, ár serv, 3 vgs, gar. R$ 2.200,00. CAA 6633.

+ de 3 Quartos

CAIO FERNANDES - C.1191. F.4008-0001 Plantão sábado/dom/feriados das 8 às 17h. Casa c/ 4 suit c/arm, sl p/3 amb, esc, wc soc, coz, c/arm, dep, desp, ár serv, 3 vgs gar. R$ 2.700,00. CAA.3624.

Lagoa Seca

3 Quartos

CAIO FERNANDES - C.1191 F.4008-0001 Plantão sabado/dom/feriados das 8 às 17h. 3/4 snd 1 ste, sl p/ 2 amb, wc soc, coz, desp, ár serv, depósito, gar R$ 1 mil CAA-8598

Neópolis

3 Quartos

CAIO FERNANDES - C.1191 F.4008-0001 Plantão sabado/dom/feriados das 8 às 17h. 3/4 sdo 1 sts, perg, sl p/2 amb, lavb, coz, dep. empreg. desp, ár. serv, 4 vgs gar snd 2 cobert, lado sombra. R$ 1.400,00 c/o IPTU Incluso. CAA-9004.

Nova Parnamirim

2 Quartos

CAIO FERNANDES - C.1191. F.4008-0001. Plantão sábado/dom/feriados das 8 às 17h. Cs. c/ 2/4, sl ampla, wc soc, coz, 3 vgs gar. R$ 350,00. CAA-8384.

3 Quartos

PERES & PERES IMÓVEIS - C.1607. F.4006-0207. 3/4 sdo 1 ste, sl, coz, wc soc, dep emp, wc serv, ár serv, 1 vg gar. R$ 700,00 + taxas. CL-00223

1.4 Nova Parnamirim

TERTULIANO RÊGO - C.1098J. F.3215-2828 Plantão Sab/Dom Exc local, 2 pav, terraço, sl 2 amb, lav, 3 sls, demais deps, 2 gar, ldo/sombra. R$ 900,00. TR.15369.

+ de 3 Quartos

CAIO FERNANDES - C.1191. F.4008-0001. Plantão sábado/dom/feriados das 8 às 17h. Cs duplex c/4/4 sdo 3 sts, arm, emb, sl p/2 amb, var, coz c/arm, ár serv, pisc, churrasq, 2 vgs gar. R$ 2.200,00. CAA-5881.

Parnamirim

3 Quartos

CAIO FERNANDES - C.1191. F.4008-0001 Plantão sábado/dom/feriados das 8 às 17h. Cs. c/ 3/4, sdo 1 ste, sl p/ 2 amb, escrit, lavb, wc soc, coz, c/arm, dep. empreg. churrasq. pisc, 5 vgs gar, 260 m. cerca elétr. câmera de sensor. R$ 1.100,00. CAA-8557

Planalto

2 Quartos

MARLILTON VENDE - C.420- F. 3218-0095/9976-0169- Casa c/2 e 3/4, R$ 250 e 300 c/gar. muro alto, grade

Praias

3 Quartos

PRAIA DE TABATINGA - Mobiliada p/ os Feriados deMaio. F 9964-0107

+ de 3 Quartos

CRECI 1707/F: 8831.5387 - Casas 4/4 c/mobilia, beira-mar c/ou s/piscina. P/fim semana/mês.

Tirol

3 Quartos

PERES & PERES IMÓVEIS - C.1607. F.4006-0207. cs comerc, 3/4 sdo 1 ste, 2 sls, coz, copa, dep emp, esc, avr, wc serv, ár serv, desp, agr, ár 350m2. R$ 2.500,00 + taxas ideal p/clínicas, consult, cursos, etc... CL 00091.

1.5 Pontos Comerciais Compra e Venda

Alecrim

PRÉDIO E RESTAURANTE
- Bem localizado na Av.3, medindo 200m2 com Térreo + 2 andares. Contato: Sr. Alex(Horario Comercial). F:3213-0755/9121-8093

1.5 Areia Preta

Areia Preta

J.VIEIRA ESC IMOB - C/525. F.3217-1544/9983-2901 fax 3217-7843. Prédio func restaurante (b.mar) preço de ocasião R$ 280 mil, ac. Ap de -vlr. F.9422-3434/8835-3442.

Capim Macio

CAIO FERNANDES - C.1191. F.4008-0001 www.caiofernandes.com.br Plantão sábado/dom/feriados das 8 às 17h. Comprar bem significa investir certo, então invista em excelentes lojas comerc c/ mezanino feitas sob medida p/ você. Localiz em shopping a ser inaugurado em abril/2008 e c/ pagto facilitad em até 36 meses direto c/ proprietário. Imperdível. Apenas R$ 70.520,00. COV 14442

Centro

CAIO FERNANDES - C.1191 F.4008-0001 www.caiofernandes.com.br Plantão sábado/dom/feriados das 8 às 17h. 700 m2, subsolo 2 sls e wc, térreo recepção, 2 sls e 2 wc, 1º andar 5 sls e 4 wc, 2º andar 5 sls, 5 wc e 2 almox, estac. amplo, ótm local. R$ 900 mil. COV 13956

Lagoa Nova

VALOR IMÓVEIS RN - Creci. J.1833 F 3201-3000 Exc oportunidade, sala comercial, ótm loc, 26m2, R$ 60 mil, pronta p/ escriturar. PV-2740.

PERES & PERES IMÓVEIS - C.1607 F.4006-0207 Galpão/prédio coml c/ toda estrut p/ restaurante, sl, coz, escrit 187m2 R$ 160 mil. PV-01017.

PERES & PERES IMÓVEIS - C.1607. F.4006-0207. Trade Center, sala comerc, 1 sala, lavb, 22m2 R$ 50.000 PV-01053

PRÉDIO COMERCIAL - na Av Amintas Barros, esquina, Próx ao Colégio Lápis de Cor, média de 400m2, antiga residência, bem conservado. F: 9431-5599

Morro Branco

CAIO FERNANDES - C.1191 F.4008-0001 www.caiofernandes.com.br Plantão sábado/dom/feriados das 8 às 17h. Comercial 190m2 terr 8 x 25, 3/4 sdo 1 ste 1 sl, wc, coz, desp, dep emp. R$ 350 mil. COV 13877.

Parnamirim

J.VIEIRA ESC IMOB - C/525. F.3217-1544/9983-2901 fax 3217-7843. À 100 mts da BR-101, em frente Parq Aristof Fernand galp + terren de esquin, l/somb, quitad R$ 300 mil. Temos outras opções.

Petrópolis

PERES & PERES IMÓVEIS - C.1607 F.4006-0207 Loja med 7x50m, ótm loc, 3 gar. 150m2 R$ 600 mil. PV-01092

1.5 Petrópolis

PERES & PERES IMÓVEIS - C.1607. F.4006-0207. Interatlântico, loja med 18m2 da frente p/ Getúlio Vargas R$ 100 mil. PV-00974.

Praias

TERTULIANO RÊGO - C.1098 F.3203-2800. Plantão Sáb/Dom Praia de Muriú pousada em 2 pav, próx da praia, 12 suit, toda estrut lazer. Aceita imóveis parte pagto R$ 1.500.000,00. TR15081.

TERTULIANO RÊGO - C.1098J. F.3203-2800 Plantão Sáb/Dom Praia de Sibaúma, Av.principal, pousada c/6 chalés, rest. toeda estrut 1,500m2, terr 350m2 const. R$ 300 mil. TR15091

CAIO FERNANDES - C.1191 F.4008-0001. www.caiofernandes.com.br Plantão sabado/dom/feriados das 8 às 17h. Praia de Búzios: Comerc, terr 12 x 28, c/2/4 sdo 1 ste, coz, depósito, estac 5 x 12, salão 70m2, coz 15m2. R$ 370 mil. COV 13839.

CAIO FERNANDES - C.1191 F.4008-0001 www.caiofernandes.com.br. Plantão sábado/dom/feriados das 8 às 17h. Praia de Simbaúma. Pousada c/ terr 1.600m2, c/ 6 chalés mobiliados c/ var e rest, a 300 m da praia e do rio, c/ vista p/ o mar. Excel oport. R$ 350 mil. COV 13964.

Ponta Negra

TERTULIANO RÊGO - C.1098J. F.3203-2800 Plantão sáb/dom Pto comerc no melhor shopping de Natal, montado e funcionando R$ 300 mil. TR14338.

Quintas

PERES & PERES IMÓVEIS - C.1607 F.4006-0207. 3 lojas na av B.Vieira, estacion, R$ 700 mil aceita negociação. PV-00979.

Tirol

J.VIEIRA ESC IMOB - C/525 F.3217-1544/9983-2901. fax 3217-7843. Edif c/ 7 and. 2 elev. estac. c/várias salas comerc, alugad, quitad. R$ 1.800 mil, ac troc, temos outras opções.

TERTULIANO RÊGO - C.1098J F.3203-2800 Plantão sáb/dom Préd c/8 pav. 2.212m2, recpção, estac, ref, 43 sls, div wcs, exc p/ escolas, repart, etc. TR12767.

TERTULIANO RÊGO - C.1098J F.3203-2800 Plantão sáb/dom Pto comerc exc loc. 240m2 terreno, salas wc. R$ 450 mil TR14362

PERES & PERES IMÓVEIS - C.1607 F.4006-0207. 2 sls comerc - Ed Djalma Marinho, tot equipadas c/ arms, mesas, cadeira, estantes, ar conds, acab 1ª e móveis de exc qualid, preço de ocasião R$ 50 000 PV-00986

1.5 Zona Sul

Zona Sul

J.VIEIRA ESC IMOB - C/525 F.3217-1544/9983-2901. fax 3217-7843. Colégio em pleno funcion, c/ cerca de 1.000 alunos, c/ prédios próprios, R$ c omb, ac troca. F.9422-3434/8835-3442.

Grande Natal

TERTULIANO RÊGO - C.1098J. F.3203-2800 Plantão sáb/dom Macaíba: Pousada na BR 304, 12.000m2 terreno, 8000m2 const, 16 suit, toda equipada, lazer, frut div. R$ 1.600.000,00. TR14508

1.6 Pontos Comerciais Aluga

Alecrim

CAIO FERNANDES - C.1191. F.4008-0001. Plantão sábado/dom/feriados das 8 às 17h. Ponto comercial p/ consultório odont, c/ recep, wc, lad sombra. R$ 650,00 COA-8724.

Capim Macio

CAIO FERNANDES - C.1191. F.4008-0001. Plantão sábado/dom/feriados das 8 às 17h. loja comerc c/2 wcs coletivos, estac R$ 1.600,00. COA-8806

Centro

TERTULIANO RÊGO - C.1098J. F 3203-2800. Plantão sáb/dom Exc, pto comerc, p/qualquer atividade, ótimo p/esc/contabilidade, dep/almoxarifado etc. 3 sls, 2 wcs, ldo/sombra. TR15001.

CAIO FERNANDES - C.1191 F 4008-0001 Plantão sábado/dom/feriados das 8 às 17h. Sala coml c/ wc e elev. R$ 400,00. COA-1014

CAIO FERNANDES - C.1191. F.4008-0001. Plantão sábado/dom/feriados das 8 às 17h. Ótm P.comerc. c/ salões amplos, coz, 300m2, exc p/ cursinho R$ 1.500,00 COA-7675

Cidade Alta

PERES & PERES IMÓVEIS - C.1607. F.4006-0207 P comerc c/2/4 sdo 1 ste, copa, wc soc, ár serv, desp, galpão, jdim. R$ 1.200,00 + taxas (ideal p/distr. depósito, etc, podem residir no imóvel) ótima localiz. PCL.00164.

Cidade Jardim

CAIO FERNANDES - C.1191. F.4008-0001 Plantão sábado/dom/feriados das 8 às 17h. Cs comerc duplex c/ 4 sl, 1 suit, copa coz c/ arms, ár serv, 2 vg gar prival e 4 vg gar rotativa. R$ 6 mil. COA-2374

1.6 Lagoa Nova

Lagoa Nova

CAIO FERNANDES - C.1191. F.4008-0001. Plantão sábado/dom/feriados das 8 às 17h. Imóvel comerc c/1 recep, 2 sls de circulação, 11 sls grandes, 3 sls pequenas, 6 wc soc, 1 depósito, 3 níveis de piso, casa de vigia, estac. R$ 4.500,00. COA.1769.

CAIO FERNANDES - C.1191. F.4008-0001 Plantão sábado/dom/feriados das 8 as 17h. Prédio comerc. c/ slão, depós. escrit. 2 sls. ár, coberta, excel. p/ lj de carros. R$ 1.500,00. COA-8854

CAIO FERNANDES - C.1191. F 4008-0001 Plantão sábado/dom/feriados das 8 às 17h casa comerc 3 sts, sl p/3 amb, lavabo, coz, ár serv, 3 vgs gar, 160 mts. R$ 2.200,00. COA-6633

CAIO FERNANDES - C.1191. F.4008-0001. Plantão sábado/dom/feriados das 8 às 17h. Cs comerc. c/ 3 stes, 3 wc, desp, ár. serv. est. p/ 4 car. R$ 2.500,00. COA-6617

CAIO FERNANDES - C.1191. F.4008-0001. Plantão sábado/dom/feriados das 8 às 17h. Cs. comerc. c/ 4 sts, sl p/3 amb, esc, wc soc, coz c/arm. dep emp, desp. ár serv. 3 vgs gar. R$ 3 mil. COA-3824.

PERES & PERES IMÓVEIS - C.1607. F.4006-0207. Prédio comerc. mobiliado c/ recepção, 2 escrit. sl. grande p/ reuniões, grande ár. p/ expansão, terr 12 x 34 snd 100 m2 de ár. const. R$ 3.500,00 + txs - fotos no site. PCL-00169.

Nazaré

CAIO FERNANDES - C.1191 F 4008-0001 Plantão sábado/dom/feriados das 8 às 17h. Galpão c/ 160 mts. Escrit. wc, ld smb. R$ 950,00. COA-8350

Parque das Colinas

TERTULIANO RÊGO - C.1098J. F.3203-2800. Plantão sáb/dom. ót galpão. 760m2 const, galpão, 4 sls, mezanini, wc, estac, 10m pé direito. R$ 2 mil. TR13459.

Petrópolis

CAIO FERNANDES - C.1191. F.4008-0001 Plantão sabado/dom/feriados das 8 às 17h. Imóvel em excel localiz p/clínica c/7 sls, 6 wcs, desp, gar. R$ 7 mil. COA-1097

Outras Localidades

PERES & PERES IMÓVEIS - C 1607 F.4006-0207 São José de Mipibu. Galpão c/ aprox 300m2, mezanino c/60m2, wc soc. R$ 1.700,00. (isento de IPTU) + taxas. PCL-00160.

1.7 Candelária

1.7 Terrenos e Áreas Compra e Venda

Candelária

HENRIQUE VIEIRA - C.2704: 17ª Reg F.3206-0718/9115-6658. Área c/ 3.600 m2. A melhor área.

Cidade Jardim

J.VIEIRA ESC IMOB - C/525. F.3217-1544/9983-2901 Fax 3217-7843. Temos vários terr e áreas localiz em vários bairros de Natal

FONTES - C.2086 F.3207-4791/9481-2833. ter 15x30 R$ 220 mil.

Emaus

TERTULIANO RÊGO - C.1098J F.3203-2800. Plantão sáb/dom Ár. c/ 7.000 m2, plana, ld sombra, cercada, excel. p/ constr. R$ 550 mil. TR 15045.

Lagoa Nova

HENRIQUE VIEIRA - C.2704. 17ª Reg. F.3206-0718/9115-6658. Área 60X50M.

HENRIQUE VIEIRA - C.2704. 17ª Reg. F.3206-0718/9115-6658 Área 1927 m2, murada.

HENRIQUE VIEIRA - C.2704. 17ª Reg. F.3206-0718/9115-6658. Área 4000m2 cercada

TERTULIANO RÊGO - C.1098J. F.3203-2800. Plantão Sáb/Dom. Av Jaguarari 300m2 área, plano, ld somb. R$ 185 mil. TR14496.

Nova Parnamirim

VENDO 3 LOTES QUITADOS NO COND GREEN CLUB 1-Medindo 410,46 m2, 499,97 m2 e 599,36 m2. Tratar com proprietário Miguel.F: 9988-9873

J.VIEIRA ESC IMOB - C/525. F.3217-1544/9983-2901 Fax 3217-7843 Temos vários lotes em cond fech, Z.Sul Bosque dos Pássaros, das palmeiras, Alphaville c/preço a partir. R$ 90 mil

J.VIEIRA ESC IMOB - C/525. F.3217-1544/9983-2901. Fax 3217-7843. Area 20 x 40m, ót local, l.sombra R$ 160 mil ár 20 x40m2, murado, l.sombra. R$ 200 mil, ár 20 x 30m2, próx Mª Lacerda, murado. R$ 160 mil, ár 22 x 28m2 de esq. Abel Cabral. R$ 220 mil.

VENDE-SE TERRENO MURADO- 15 x 30, prox. ao Boulevard, R$ 75 Mil.Tr: 3231-3268 / 3234-1888

HENRIQUE VIEIRA - C.2704 17ª Reg F.3206-0718/9115-6658. Área 54x34 m2 murada.

VALOR IMÓVEIS RN - Creci J.1833 F.3201-3000. Oport, ótm ár lazer, terr. 313 m2, ótm localiz, próx. a Abel Cabral, pronto p/ construir. R$ 100 mil. TV 0658

3. Veículos Compra e venda
CARROS

VENDE, VENDE, VENDE MAIS.



CLASSIFICADOS DO DIÁRIO DE NATAL. ESSE É MAIS.
Para procurar, achar e negociar é só folhear.
Pra vender, comprar ou alugar, é só ligar.
Classificados do Diário de Natal. Vende, vende, vende, mais.
ANUNCIE: 4009.0200
WWW.DNONLINE.COM.BR
DIÁRIO DE NATAL Comprometido só com o leitor
ASSOCIADOS RIO GRANDE DO NORTE

1.7 Nova Parnamirim

1.7 Terrenos e Áreas Compra e Venda

Nova Parnamirim

ANA HILDA - Neg Imobiliários. C.2383-J. F.8817-9683/3608-3246. Ter. cond fech 300m R$ 65 mil.

TERTULIANO RÊGO - C.1098J. F.3203-2800. Plantão sáb/dom. Área c/ 6.480m2, exc p/ condom. horizontal R$ 650 mil. TR14995.

TERTULIANO RÊGO - C.1098J. F.3203-2800. Plantão Sáb/Dom. Lote plano, Pq Árvores, c/ 5.000m2 área, cercado, ld sombra, R$ 350 mil. TR13145.

TERTULIANO RÊGO - C.1098J. F.3203-2800. Plantão sáb/dom. Lotes c/ 360 m2 área, em excel. local. R$ 28 mil. TR14997

LL IMÓVEIS - C.1601. F:3647-2000. Temos lotes disponíveis no Resid.Green Clube I.II.III.

CAIO FERNANDES - C.1191. F.4008-0001. www.caiofernandes.com.br. Plantão sábado/dom/feriados das 8 às 17h. Terr c/613m2 condomínio c/ boa loc. R$ 87 mil. TEV14305.

CAIO FERNANDES - C.1191. F.4008-0001. www.caiofernandes.com.br. Plantão sábado/dom/feriados das 8 às 17h. Terr c/412m2, condomínio c/ ótm estrutura. seg 24h, R$ 150 mil. boa oportunidade. TEV14307.

Pajuçara

GRUPO IMOBILIÁRIO BRASIL C.2703 J-F.3614-0615/9985-2481 Av. Moema Tinoco - Próximo a Av. João Medeiros Filho.13,1 ha R$ 30,00 o m2

GRUPO IMOBILIÁRIO BRASIL - C.2703 J-F.3614-0615/9985-2481 Av. Moema Tinoco Próx a Av. João Medeiros Filho.13,1 ha R$ 36,00 o m2

Parnamirim

LOT.BRASIL - Terr. 12x25, próximo ao Campo do América. R$ 20 mil. Tr. c/João Batista ou Valéria. F: 3213-4348/9907-3060

J.VIEIRA ESC IMOB - C/525. F.3217-1544/9983-2901. Fax 3217-7843. Parnamirim/Macaiba, temos as seguintes áreas, 16ha, 15ha, 67ha, e a melhor área (propriedades) da região, c/infra-estrut de 1ª mundo, c/725ha. limit c/ BR 304 em 1300m, c/preços à partir. R$ 6,00/m2.

J.VIEIRA ESC IMOB - C/525. F.3217-1544/9983-2901. Fax 3217-7843. Vizinho a Cidade, margem da BR-101, c/30ha, murada, pronta p/const. ideal p/cond. resid outros empreend. R$ combinar.

ELIZABETE BRITO VENDE - C.2031. 9968-0005 / 3224-2294 - Lot. JARDIM TABORDA. Área à 5min do Centro de Parnamirim, água/energia/tel.

HENRIQUE VIEIRA - C.2704. 17º Reg. F.3206-0718/9115-6658. Área 39.443 m2 BR-304

HENRIQUE VIEIRA - C.2704. 17º Reg. F.3206-0718/9115-6658. Área 48.000 m2 (CT América)

HENRIQUE VIEIRA - C.2704. 17º Reg. F.3206-0718/9115-6658. Área 94.000 m2, saneada, urbana.

HENRIQUE VIEIRA - C.2704. 17º Reg. F.3206-0718/9115-6658. Área 130.000 m2 urbana.

HENRIQUE VIEIRA - C.2704. 17º Reg. F.3206-0718/9115-6658. Área 32.250 m2, 100m de margem BR.101.

TERTULIANO RÊGO - C.1098J. F.3203-2800. Plantão sáb/dom. Lot. Sonho Verde, 200m2 área, R$ 9 mil. TR15105

LL IMÓVEIS - C.1601. F:3647-2000. ótimos repasses no cond Water View.

LL IMÓVEIS - C.1601. F:3647-2000. Exc. temos ótimos repasses em lot. Confira.

LL IMÓVEIS - C.1601. F:3647-2000. Exc. repasses no caminho do sol.

LL IMÓVEIS - C.1601. F:3647-2000. Repasses ótimos Cajupiranga.

LL IMÓVEIS - C.1601. F:3647-2000. Temos lotes á vista e repasses no Bosque das Colinas c/ parcelas à partir. R$ 130 reais.

PERES & PERES IMÓVEIS - C.1607. F.4006-0207. Loteamento Cajupiranga, 2 lotes cada um med 10x20m R$ 20 mil + saldo devedor. TV-01090.

Petrópolis

HENRIQUE VIEIRA - C.2704. 17º Reg. F.3206-0718/9115-6658. Área c/ 6600 m2, prox ao Marista.

Planalto

HENRIQUE VIEIRA - C.2704. 17º Reg. F.3206-0718/9115-6658. Área 28.000 m2 murado.

MARLILTON VENDE - C.420-F: 3218-0095/9976-0188- Ter. 50x80, esq., rua calçada, R$ 300 mil. Outro 75x80 6.000m2, 300 mil

Praias

J.VIEIRA ESC IMOB - C/525. F.3217-1544/9983-2901. Fax 3217-7843. Maracajaú, dispomos do melhor lem na praia, limitando c/orla em 180m c/ár total de 4,3ha. imóvel c/Gr poltencial p/ empreend turisticos e outros, temos outras opções.

J.VIEIRA ESC IMOB - C/525. F.3217-1544/9983-2901. Fax 3217-7843. B.Maxaranguape, viz a futuro grande empreendimento turistico, c/ água tot de 39 ha, c/ linda visão p/o mar, rio Maxaranguape (perene) cruzando a propriedade, verdadeiro paraiso tropical, R$ combinar.

J.VIEIRA ESC IMOB - C/525. F.3217-1544/9983-2901. Fax 3217-7843. Búzios, beira-mar, magnifica, ár med 20x80m2, excel local, preç. R$ 480 mil, doc em dia, temos outras opções.

J.VIEIRA ESC IMOB - C/525. F.3217-1544/9983-2901. Fax 3217-7843. Temos as Melhores Áreas do Litoral Norte e Sul, s/algumas margens de linda lagoas e beira mar.

1.7 Praias

J.VIEIRA ESC IMOB - C/525. F.3217-1544/9983-2901. Fax 3217-7843. Ponta do Mel, oport espetacular c/33ha, cercada, energia, viz, limitando c/a Orla em 500m, topografia plana. imóvel c/ grande potencial p/lot e empreend turistico, preço de ocasião. R$ 580 mil.

J.VIEIRA ESC IMOB - C/525. F.3217-1544/9983-2901. Fax 3217-7843. Pirangi do Norte, oport c/ linda visão panorâmica. c/3000m2, murado, rua calç, ideal p/cond de prédi ou casas, preço ocasião. R$ 290 mil.

J.VIEIRA ESC IMOB - C/525. F.3217-1544/9983-2901. Fax 3217-7843. Oport. unica. Cotovelo. Cond. Porto Brasil, no melhor local, de frente p/ mar, preço abaixo da tabela, venda por motivo viagem, R$ a combinar.

SUDHARI PARTIC.IMOB- C-1738. F:9982-7240. Vdo. ter. c/ 4900m2 vista p/o mar, na estrada PIRANGI-Natal, próx. ao Cond. Porto Brasil. R$ 1.2 milhão

ELIZABETE BRITO VENDE - C.2031. F: 9968-0005 / 3224-2294 - Terreno 20x50 em Pium (próx. ao Bar do Chico).

ELIZABETE BRITO VENDE - C.2031. F: 9968-0005 / 3224-2294 - Praia de Camurupim - Terreno a 200m do mar.

ELIZABETE BRITO VENDE - C.2031 F: 9968-0005 / 3224-2294 - LTE BEIRA MAR E VISTA P/ MAR em S. Miguel do Gostoso

F. SANTOS - Creci 1362. F: 9981-9509/3641-1851. CAIÇARA. Ter. b. mar, 450m2 R$ 50 mil

GRUPO IMOBILIÁRIO BRASIL C.2703 J-F:3614-0615/9985-2481 Área com 42,6 ha a 100m do mar. Projeto aprovado pelo IDEMA, Esc. Pública. Maravilhoso Visual.R$ 3.5000.000,00

GRUPO IMOBILIÁRIO BRASIL C.2703 J-F:3614-0615/9985-2481 Pitangui Beira-Mar.1800 m2.Esc. Pública.R$ 220.000,00

GRUPO IMOBILIÁRIO BRASIL C.2703 J-F:3614-0615/9985-2481 Av João Medeiros Filho, Exc. área 21 x 20. 420 m2.R$ 260.000,00

GRUPO IMOBILIÁRIO BRASIL C.2703 J-F:3614-0615/9985-2481 Oportunidade 3 lotes juntos,med cada um 200 m2. Esc. Pública,cada um R$ 14.000,00

GRUPO IMOBILIÁRIO BRASIL C.2703 J-F:3614-0615/9985-2481 Redinha Nova - 1000 m2, Excel. oportunidade. R$ 24.000,00

GRUPO IMOBILIÁRIO BRASIL C.2703 J-F:3614-0615/9985-2481 Redinha Nova - 700m2, com Esc. Pública. R$ 20.000,00

GRUPO IMOBILIÁRIO BRASIL C.2703 J-F:3614-0615/9985-2481 Redinha Nova 20 x 50.R$ 20 Mil

GRUPO IMOBILIÁRIO BRASIL C.2703 J-F:3614-0615/9985-2481 Redinha Nova 1,67 ha.R$ 380 Mil

GRUPO IMOBILIÁRIO BRASIL C.2703 J-F:3614-0615/9985-2481 Redinha Nova 1,67 ha. R$ 380 Mil

GRUPO IMOBILIÁRIO BRASIL - C.2703 J-F:3614-0615/9985-2481 Av João Medeiros Filho, 3 ha, próx a Nova Ponte. R$ 2.500.000,00

GRUPO IMOBILIÁRIO BRASIL - C.2703 J-F:3614-0615/9985-2481 Área c/ 42,6 ha a 100m do mar. Projeto aprovado p/ IDEMA, Esc Púb. Maravilhoso Visual. R$ 3.5000.000,00

GRUPO IMOBILIÁRIO BRASIL - C.2703 J-F:3614-0615/9985-2481 Pitangui B.Mar, 1800 m2, Esc. Púb. R$ 220 mil.

ANA HILDA - Neg Imobiliários. C.2383-J. F.8817-9683/3608-3246. Tabatinga Iarr. c/ vista p/ mar R$ 55 mil.

TERTULIANO RÊGO - C.1098J. F.3203-2800. Plantão Sáb/Dom. Praia Genipabú área c/ 10,53 ha, rua asfaltada. ld somb, cercada R$ 2.979.000,00. TR14935.

TERTULIANO RÊGO - C.1098J. F.3203-2800. Plantão sáb/dom. Praia de Pium - área c/2.400m2. plana ldo/sombra, cercada. R$ 100 mil. TR15046.

TERTULIANO RÊGO - C.1098J. F.3203-2800. Plantão Sáb/Dom. Praia de Tabatinga. Ar. c/ 12.000 m2 cercado. ld sombra. R$ 2.000.000,00. TR 14130

JM ESC. IMÓVEIS - C.1959. F.9966-0834/8828-4614. www.imoveisempre.com.br. Vende-se Bla Area Rio do Fogo/RN, p/Empreend turistico, 64 km da cap.Natal/RN. 593.97 hect p/neg. com, vl.Ace. BR-101, pav, 42 km Aeropot. com internac. S.Gon.Amar, c/Dunas e exub. Planicies, amb natur. preservado, exc ar p/Hotéis, pousads. resorts e clubes. APRFV.600.

LL IMÓVEIS - C.1601. F: 3647-2000. Genipabú, terr oport única, 11hc. 800m praia. Não perca.

Ponta Negra

PONTA NEGRA BOULEVARD - Q-F.L-8.F:3234-7245/8854-5555.

J.VIEIRA ESC IMOB - C/525. F.3217-1544/9983-2901. Fax 3217-7843. Magnifico. med 15 x 40m, c/projeto p/36 aptos. na melhor localiz, a 10m da Orla. frente p/o mar. R$ 700 mil. Temos outras opções.

HENRIQUE VIEIRA - C.2704. 17º Reg. F.3206-0718/9115-6658. Área 4113 m2 proj aprovado.

HENRIQUE VIEIRA - C.2704. 17º Reg. F.3206-0718/9115-6658. Área 4.306 proj aprovado.

1.7 Ponta Negra

TERTULIANO RÊGO - C.1098J. F.3203-2800. Plantão Sáb/Dom Cond fech, 450m2 área R$ 200 mil. TR14340.

VENDE-SE TERRENO (20X40) + PRÉDIO COMERCIAL - 120 m2 de área construída, a poucos metros da Av. Eng. Roberto Freire F: 9134-4440/3207-3993.

PERES & PERES IMÓVEIS - C.1607. F.4006-0207. Ponta Negra Boulevard lote med 14x30m R$ 210 mil aceita proposta. TV01083.

San Vale

HENRIQUE VIEIRA - C.2704. 17º Reg. F.3206-0718/9115-6658. Área 1726m2 R$ 400 mil

HENRIQUE VIEIRA - C.2704. 17º Reg. F.3206-0718/9115-6658. Área 20x40m, murado R$ 115 mil.

HENRIQUE VIEIRA - C.2704. 17º Reg. F.3206-0718/9115-6658. Área 3000m2 próx a SAM's

Tirol

TERTULIANO RÊGO - C.1098J. F.3203-2800. Plantão Sáb/Dom Exc loc, 20m frente p/rua principal, ótimo p/clínicas. TR14979.

Zona Norte

J.VIEIRA ESC IMOB - C/525. F.3217-1544/9983-2901. fax 3217-7843. Dispomos de vários terrenos e áreas a partir de 1600 m2, algumas na av João Medeiros, próx a Shopping Nordestão e a nova Ponte, inclusive praia da Redinha, c/preços a partir de R$ 24,00/m2.

J.VIEIRA ESC IMOB - C/525. F.3217-1544/9983-2901. fax 3217-7843. Próx Nordestão, exc ár. med 20x80m2, murado, frente p/asf e fundos p/ rua calç. Outro med 70x150m2, l.somb, c/linda visão p/nova ponte. a 150m da av J.Medeiros. R$ comb, ac tca p/ Imóveis em Natal

CASA 3/4 SDO 2 STES- sla de visita. area em L, toda na ceramica, aceita-se carro c/ parte do pagamento F: 8877-0270 t/c Junior.

Zona Sul

J.VIEIRA ESC IMOB - C/525. F.3217-1544/9983-2901. fax 3217-7843. Zona Sul temos areas p/ loteamentos em Macaiba, Parnamirim, São José e outras localidades prontas p/ construir, aprovados, c/ documentação em dia.

J.VIEIRA ESC IMOB - C/525. F.3217-1544/9983-2901. fax 3217-7843. Zona Sul/Grande Natal Dispomos de várias áreas p/ condomínios, loteamentos e outros empreend, localiz nas margens das BR's 101 e 304 e adjacências.

PERES & PERES IMÓVEIS - C.1607. F.4006-0207. Loteamento Jardim Potiguar, lotes med 600m2, próx a Coteminas R$ 435 mil. TV.01055.

Grande Natal

J.VIEIRA ESC IMOB - C/525. F.3217-1544/9983-2901. Fax 3217-7843. S.J Mipibu temos varas ár viz a cidade c/água e luz e telef, ideal p/projetos de loteamento ou const de casas populares.

J.VIEIRA ESC IMOB - C/525. F.3217-1544/9983-2901. Fax 3217-7843. Temos as melhores áreas em Parnamirim, S.J Mipibu, Nisia Floresta, Macaiba, S.Gonçalo e Extremoz, e as melhores das BRs 101 e 304. Imóveis c/Gr potencial p/lot, cond resid. comerc e outrs empreend.

VALOR IMÓVEIS RN - Creci J.1833. F.3201-3000. Ptum: Terr c/509,90m2 no cond Alphaville, excel lazer, parque aquático, qdras de tênis, campo de futebol, qdra futebol, bosque, pista de cooper, seg TV-0707.

Outras Localidades

HENRIQUE VIEIRA - C.2704. 17º Reg. F.3206-0718/9115-6658. São Gonçalo do Amarante Área c/5,5 ha, ao lado aeroporto.

HENRIQUE VIEIRA - C.2704. 17º Reg. F.3206-0718/9115-6658. São Gonçalo do Amarante Área c/1,8 ha, ao lado do novo aeroporto.

GRUPO IMOBILIÁRIO BRASIL C.2703 J-F:3614-0615/9985-2481 Rio Mar, Ótima oportunidade. Terreno de 250 m2. R$ 20.000,00

GRUPO IMOBILIÁRIO BRASIL - C.2703 J-F:3614-0615/9985-2481. Rio Mar, Ótim oport. Terreno 250 m2. R$ 20 mil.

TERTULIANO RÊGO - C.1098J. F.3203-2800. Plantão sáb/dom. Macaíba: Terr plano, 1.440m2 área total. Margem da BR.304, cercada, esquina. R$ 100 Mil TR14512.

TERTULIANO RÊGO - C.1098J. F.3203-2800. Plantão sáb/dom. Serra de São Bento. Ar. c/ 62 ha, cercada, c/ água, distante 1.2 km da cidade. R$ 341 mil. TR 14971

LL IMÓVEIS - C.1601. F: 3647-2000. Exc repasse em GOIANINHA, lote em frente a BR, de esq. Confira!

1.9 Quartos, Pensões e Kitinetes Aluga

Ponta Negra

SUÍTE - Varanda, ar condicionado, frigobar e Tv. 3236-2071.

Tirol

ALUGO 1 QUARTO - Frente p/ Rua Alberto Maranhão(Tirol), independente, c/cerâmica, esfucado e wc. F: 8803-6563

2 RURAIS

2.1 Fazendas

2.2 Granjas

2.1 Fazendas

LAJES DO CABUGI/RN- Vende-se 01 Fazenda c/100 ha, c/2 casas, 01 açude, 02 barreiros, 01 poço tubular, eletric, 01 armazém, cocheiras, curral. (84) 3532-2364.

FAZENDA 35 HA-À 6 Km de Bom Jesus,Px a BR,c/água,luz,açúde,riacho.F:3205-4158/9906-3256

2.1 Fazendas

J.VIEIRA ESC IMOB - C/525. F.3217-1544/9983-2901. fax 3217-7843. Macaiba exc. 1,5 ha, cerc, desm, poço tub. energ trif, casa sede alpendrada, gar, sl ampla, 2/4 amplos, cop, coz, desp, ár. serv, casa p/ caseiro, irrigação, cocheira, aviário, doc em dia. R$ 65 mil.

J.VIEIRA ESC IMOB - C/525. F.3217-1544/9983-2901. Macaíba p/morar a 5km BR.304 e 14km Natal. c/3,5 ha, murad, casa sede exc, t/mat 1ª c/4/4 s/2 suit, e d+ dep, ár.lazer c/piscina, 2 casas p/ caseiro, armaz, garag, aviário, cocheira, 2 poços tub, cx d'água (ág mineral) pomar, 300 pés coco anão t/irrig, preço ocasião, R$ 200 mil.

J.VIEIRA ESC IMOB - C/525. F.3217-1544/9983-2901. NATAL. c/ 2,8 ha, cercada, c/ cs sed, excel. t/mat 1ª, fin acab, ár laz c/ pisc, casa p/ gerente, p/ caseiro, armaz, cocheira, energ trifásica, pomar irrigado, poço c/ água mineral, fruteiras div, ideal p/ clube, R$ 500 mil.

J.VIEIRA ESC IMOB - C/525. F.3217-1544/9983-2901. Fax 3217-7843. Pamaminim próx a BR-101, exc chácara, murada, sist seg, casa sede ótm (nova) ár. lazer, pomar irrigado, poço c/ água mineral, irrigação, energ, R$ 80 mil

J.VIEIRA ESC IMOB - C/525. F.3217-1544/9983-2901. PIUM. magn, granja c/ 5,5 ha, margem do asfalto, prox. as praias de coloveio, Pirangi do Norte, aeroporto a 13 km de Natal, c/ excel infra-estrut, ideial p/ hotel, pousada e outros empreend. R$ 600 mil.

J.VIEIRA ESC IMOB - C/525. F.3217-1544/9983-2901. PIUM. Excel. granja, murada, galpão c/ 100 m2, poço tub, canil, fruteira dividida, ár. lazer, cs sede c/ 3/4 snd 1 ste e 2 semi-ste, wc social, sl ampla, copa/coz, alpendrada, cs p/ caseiro, pomar. R$ 200 mil.

J.VIEIRA ESC IMOB - C/525. F.3217-1544/9983-2901. S.J.MIPIBU. Excel granja, após a cidade, c/ 10 ha, limitando c/ asfalto em 400m, cercada, desmatada, dividida, cs sede ótma c/ linda visão panorâmica p/ o vale, cs p/ caseiro, armazem (engenho de cana) em pleno func, energ trifásica, poço tub, cx d'água, plantio de cana, fruteiras div, capim, preço de ocasião R$ 260 mil.

J.VIEIRA ESC IMOB - C/525. F.3217-1544/9983-2901. S.J.Mipibu Excel, limit c/BR-101 em 500m, 20 ha, cercada, divid, casa sede, casa p/caseiro, no perene, sist irrig, energ trif, plant de várias culturas irrigadas e cana-de-açucar. R$ 400 mil.

J.VIEIRA ESC IMOB - C/525. F.3217-1544/9983-2901. S.J.Mipibu após Pamamirim, magnifica gr. 10 ha, t/estrut, cas sd excel, c/ p/caseir, galp, baias, cocheir, currais t/equipad, aviário, energ trif, 2 poços tub, água mineral, reservatório, cx d'água, sist irrigaç, piquet c/pisoteio, pomar irrigad, R$ 500 mil, ac proposi.

J.VIEIRA ESC IMOB - C/525. F.3217-1544/9983-2901. S.J.Mipibu a 17 km Natal c/estrut de 1ª mundo, t/murada, limit c/ lagoa perene, desmat, casa sede excel c/todo mat 1ª, fino acabto, t/alpendrada, ár.lazer compl, churrasq, bar, canil gramado, jardins, energ trif, R$ 470 mil.

J.VIEIRA ESC IMOB - C/525. F.3217-1544/9983-2901. S.J.Mipibu Villag dos Coqueir, ótm Gr, 2,2 ha, t/estrut, edificaç novas, cs sd, c/p/caseir, ár laz, c/pisc, camp futeb, poç irrigaç, energ R$ 150 mil

J.VIEIRA ESC IMOB - C/525. F.3217-1544/9983-2901. S.J.Mipibu Exc gr c/ 5 ha, cerc, divid, cas sd ótm, c/p/caseir, ár laz compl, capim, baias, coch, currais, aviar, campineir, fruteir, energ, rio perene, R$ 195 mil.

J.VIEIRA ESC IMOB - C/525. F.3217-1544/9983-2901. V.Cruz oport única, exc fazendola c/ 33 ha, de porteira fech, casa sede c/ móveis, pomar c/ 3 mil pés de acerola e outras culturas irrigadas e produzindo, c/ todos equiptos + 40 reses, R$ 380 mil.

ELIZABETE BRITO VENDE - C.2031 F: 9968-0005 / 3224-2294 - Granja em Taboba a 200m da BR 101, próx ao restaurante do Bode.

FONTES - C.2086. F.3207-4791/9481-2833. Macaiba granja 100x200, 3/4, sl, var, wc, coz amer c/ arm, depst. 4 vag, 80m2 R$ 200 mil. RV.012.

FONTES - C.2086. F.3207-4791/9481-2833. Macaiba granja 100x200. 3/4. sl, var. wc, coz amer c/ arm. depst. 4 vag, 80m2 R$ 200 mil. RV.012.

PH ESCRIT. IMOBILIÁRIO- C.2666. F: 9939-2780 - MONTE ALEGRE - Fazenda c/casa sede, cocheira, capim plantado, 2 açudes e rio passando à margem

PH ESCRIT. IMOBILIÁRIO- C.2666. F: 9939-2780 - REGIÃO AGRESTE - Vende-se várias GRANJAS E FAZENDAS.

2.1 Fazendas

J.VIEIRA ESC IMOB - C/525. F.3217-1544/9983-2901. fax 3217-7843. C.Mirim excel faz, 101 hectares. cerc, div, cas sd, cas col, armaz, coch, curr. 2 poços tub s/1 min c/vaz 60.000 l/h, cx d'água, reserv, irrig, piquetes c/ campineiro e pisot, pomar t/irrig, energ trif, aviário, armaz, coch, galpão equip c/ ordenha mecan e outros equip, mananc perene, solo top plana, arisco barrado, Preço de ocasião R$ 350 mil, ac. autos, Temos outras opções na grande Natal e outros municipios do RN, c/ ou sem infra-estrutura.

J.VIEIRA ESC IMOB - C/525. F.3217-1544/9983-2901. C.Mirim magnífica propriedade c/ 220 ha, cercada, desmat, divid em piquetes, casas, armazém, galpões, poço tub, cx d'água, mananciais perenes, c/sist irrigação, 10.000 pés côco irrigado e produzindo, marg asfalto, propried ideal p/ empreend turist e outros. Obs: grande jazida de areia lavada p/explorar. R$ combinar.

J.VIEIRA ESC IMOB - C/525. F.3217-1544/9983-2901. C.Mirim 220 ha, cercada, t/cerca nova, divid em piquetes c/ vários tipos de pisoteio e água, t/estrut p/ agropecuária, limit c/ rio perene em 600m, acesso estrada boa à 300km do asfalto, de porteira fech, c/ 180 nelores, R$ 1.500 mil, ac. proposta/troca.

J.VIEIRA ESC IMOB - C/525. F.3217-1544/9983-2901. Telmo Marinho exc fazenda c/ 77,71 ha, localiz no municipio de Telmo Marinho, banhada p/ rio Potengi, interligação c/a adutora Monsenhor Expedito. 4 açudes, estábulo c/ 33 cochos, baias p/cavalos, casa sede c/ 3/4 s/1 ste, alpendres, 2 casas p/empregados, capim em abundância, ld cercaada, desmat. c/ reserva de mata natural, propricia à exploração de areia. a 46 km de Natal, ótm acesso R$ 350 mil.

J.VIEIRA ESC IMOB - C/525. F.3217-1544/9983-2901. Monte Alegre após Pamamirim, magnifica fazendola c/ 12 ha, na margem do Trairi, casa sede espetacular c/linda visão panorâmica, área lazer, energ trif, casa p/ gerente e 3 p/ caseiros, armazém, galpão c/ ordenha mecânica, baia, cocheira, currais, capim, poços, 3 cx d'água, piquetes c/ irrigação, capim campineiro t/irrigado, pomar, R$ 480 mil, ac. permuta.

J.VIEIRA ESC IMOB - C/525. F.3217-1544/9983-2901. Monte Alegre após Pamamirim (Vale do Trairi) c/ 90 ha, margem do asfalto c/ infra-estrutura de 1º mundo, casa ótm c/ linda visão panorâmica, ár. lazer completa, jardins, casa p/gerente. 5 casas p/ colonos, armazéns, galpão, cocheiras, currais completos, área p/ engorda, galpão c/ ordenha mecânica, baias, aprisco (lindo pátio novo) de vaquejada, poços tubulares, cx d'água, irrigação, energ trif, campineira, piquetes c/pisoteio, solo 1ª, R$ 18 mil p/ ha, ac. proposta e troca.

J.VIEIRA ESC IMOB - C/525. F.3217-1544/9983-2901. Macaíba magnífica fazendola c/ 37 hec. t/ estrut, cas sd ótm, ár laz c/p/colon, armaz, coch, currais, baias, aviar, 2 poç tub, cx d'água, reserval, sistem irrigaç, campineir, piquet, c/pisot, pomar t/irrigad, R$ 400 mil.

J.VIEIRA ESC IMOB - C/525. F.3217-1544/9983-2901. Fazenda à 50km de Natal, marg da BR.304, 725 ha, t/div em piquetes c/ campineira e pisoteio, açudes, poços, energ trif, 50ha de várzea do Rio Potengi, t/estrut, porteira fech c/ 500 nelores e 150 ovelhas e outros animais, trator eequiptos c/implementos agric. R$ combinar.

J.VIEIRA ESC IMOB - C/525. F.3217-1544/9983-2901. Pamamirim 43 ha exc faz a 18 km de Natal t/estrut, casa boa, armaz, currais, energ trif, rio perene, 4 poç tub c/irrig, fruteiras, divid, R$ 500 mil.

J.VIEIRA ESC IMOB - C/525. F.3217-1544/9983-2901. S.J.Mipibu, magnifica faz, c/100 ha margem do asfalto, toda estrut p/ agropecuária, casa sede, casa p/ colono, cocheira, armazém, currais, brel, energia trifásica, riacho perene. 5 açudes, barragem, toda dividida em piquetes c/pisoteio, a 40km de Natal, R$ 600 mil aceita troca.

J.VIEIRA ESC IMOB - C/525. F.3217-1544/9983-2901. S.J.Mipibu, magnifica faz, marg do asfaal 50 km de Natal, ar. 220 ha, cerc totalm desmat, cas sd ótm, c/p/colonos, armaz, galp, baias, cocheir, currais c/acessórios, energ trif, poços, mananciais, c/ açude perene, água doce, sist irrig, plant campineir, pisotei outras culturas irrig (imóv c/ grande potencial p/ plantio de cana. solo de 1ª, R$ 1.350 mil

J.VIEIRA ESC IMOB - C/525. F.3217-1544/9983-2901. S.Miguel do Gostoso à 22 km de praia p/ área de 890 ha, 2 casas p/ colonos, armazéns, poço tubular, 40% desmat, energ trif na frente, prop viz a grande projetos de hortifruticulturas irrigadas. R$ 450 mil, ac. proposta e facilita-se pagto Temos outras opções.

J.VIEIRA ESC IMOB - C/525. F.3217-1544/9983-2901. Vera Cruz magnifica Faz c/650ha. 45km de Natal, cerc. div em piquet. casa sede, casas p/colono, armaz, currais, cocheira, brel, tronco, balança, solo 1ª, top plana, ideal p/agropecuária, poço tub. açudes. energ trif. Obs: propr c/pedreira já registr, pronta p/explorar, R$ 2 mil/ha, aceita proposta, facilita-se pagto. R$ 300 mil + restante parcelado

J.VIEIRA ESC IMOB - C/525. F.3217-1544/9983-2901. Fax 3217-7843. Touros viz a lagoa do Coelho, 105 ha, solo topografia plana, riacho perene e lagoa, cercada, desmat, energ trif, casa, plantio côco, imóv c/ grand potencial p/empreend turistico e outros, preço de ocasião R$ 13 mil/ha.

J.VIEIRA ESC IMOB - C/525. F.3217-1544/9983-2901. Brejinho após Monte Alegre, exc faz, c/ 166 ha, cerc, desmat, divid, casas, armazéns, galpão, currais, poço, energ trif, riacho perene, c/ 5 açudes, solo de 1ª, R$ de ocasião 750 mil

F. SANTOS - Creci 1362. F: 9981-9509/3641-1851. C. Mirim, 102ha, irrigada, eletrif. R$ 375 mil

TERTULIANO RÊGO - C.1098J. F.3203-2800. Plantão Sáb/Dom. Brejinho, propriedade c/44 ha, casa morador, cocheira, riacho perene, fruteiras diversas R$ 350 mil. TR12880

2.2 Granjas

J.VIEIRA ESC IMOB - C/525. F.3217-1544/9983-2901. Macaíba próx a cidade, c/ 5 ha, cercada, casa p/ caseiro, energ trif, poço tub c/ bomba, sist irrig, plantio mamão e maracujá, currais, cocheira, pisoteio R$ 100 mil

2.2 Granjas

SÃO JOSÉ DE MIPIBÚ- vendo ou troco 20 x 200,c/ casa,3/4,alpendre,árvores frutíferas.F:3223-7947/9922-3612

TERTULIANO RÊGO - C.1098J. F.3203-2800. Plantão sáb/dom. Nizia Floresta: granja c/ 9.000 m2 área, casa sede, casa morador, poço tub, cercada, galinheiro, frut div, churrasq/wc apoio. R$ 400 mil. TR13177.

TERTULIANO RÊGO - C.1098J. F.3203-2800. Plantão Sáb/Dom. Parnamirim granja c/23ha, casa sede confortavel, pisc, frut diversas, fontes, água mineral em fase aprovação R$ 500 mil. TR14961.

PERES & PERES IMÓVEIS - C.1607. F.4006-0207. Pium granja c/ 3 casas, 2 baias, 2 currais, mil pés coqueiros, viveiro de peixe, galinheiro, fruteiras, 2/4, 2 sl, coz, var, churr, piscina, sl fest, R$ 400 mil. RV-01035

3 VEÍCULOS

3.1 Automóveis
- Fabricantes
- Táxi

3.2 Caminhões e Ônibus
- Fabricante

3.3 Motos
- Fabricante
- Outras Marcas

3.4 Outros Veículos
- Tipos

3.5 Peças e Serviços
- Acessórios
- Aluguel
- Auto Escola
- Auto Peças
- Auto Som
- Consórcio
- Guincho
- Oficinas
- Pneus e Rodas
- Seguro
- Diversos

3.1 Automóveis

Fabricantes

Audi

AUDI A3 03- preto, 04 portas c/ air berg, abs, farol xenon, rodas aro 17 c/04 pneus zero, completo. R$ 41.900. F:(83)8810-3637

Fiat

PALIO FIRE 04 - 2p. vs/ar/fe/al/ som/ 4 pneus novos, única dona R$ 19.800,00 F: 9991-3206

PALIO/05 - Extra. 2p. 1.0, c/ar. R$ 19.900, único dono F: 9981-9509/3641-1851.

PALIO 1.0 2008- 4p, celebration compl. R$ 34 mil. RF. Veículos F.3223-2620/3207-0059.

PÁLIO 2000 - Básico. Novíssimo F: 9983-7680

PALIO ELX FLEX 1.3 2004- 4p, compl. R$ 27 mil. RF Veículos F.3223-2620/3207-0059

PALIO EX FIRE 1.3 2002- 2p, compl. R$ 18.800,00. RF. Veículos F.3223-2620/3207-0059

PÁLIO FIRE 03/03 1.0 - 04 p. ar, branco. ÚNICO DONO R$ 18.500. F:3642-2575/9991-6082

PALIO FIRE 1.0 2003- C/ar dh ve. R$ 20.800,00. RF. Veículos F.3223-2620/3207-0059.

PRÊMIO 91 - 4 portas. trava, cinza. R$ 4.000,00. F:9995-2704/8886-0121

SIENA 2007- Vendo ou Troco. 9974.6511/3605.1212

STRADA 2008 - Vendo ou Troco. F: 9974.6511/3605.1212

STRADA GNV 1.4 2007- Car. flex. R$ 32 mil. RF Veículos F.3223-2620/8856-0061

UNO 2008- Vendo ou Troco. 9974.6511/3605.1212

Ford

ECO SPORT XLT 06-Preto, completissimo. 19 mil km rod, novíssimo. R$ 40 mil F. 9989-8899 / 3201-9614

COURIER 2004 1.6 - ar, dh, gás R$ 18.500. F:3272-9418/9903-3809

ECO SPORT FLEX 2007 - , 1.6. Preço único R$ 38 mil. F: 3206-1590/9128-1222

ECOSPORT XLS 8V 1.6 - 2007, 4p, compl. R$ 41 mil. RF Veículos F.3223-2620/3207-0059.

FORD KA 1.0 2004- 2p. c/ar. R$ 18 mil. RF Veículos F.3223-2620/3207-0059.

FORD KA 1.0 2008- Flex. R$ 28.500,00. RF Veículos F.3223-2620/3207-0059.

KA - 04 Zetech Rocam dh, ve, ar, te R$ 19.000,00. Tr. 8833-7227.

NOVÍSSIMO - ESCORT 2002. ar/ dh/trav. 9609-9558.

RANGER XLS 2006 - 4x4 3.0, dupla turbo power stroke. R$ 72 mil. RF Veículos F.3223-2620/3207-0059.

VENDE-SE - FORD KA, 98, azul, bem conservado. R$ 5.500 de entrada + 10 prest de R$ 360,00 - não exijo transferência imediata. Só ligar interessados: 9147-8140

GM

ASTRA GLS 2.0 99 - 2p. Compl. R$ 19 mil. RF Veículos F.3223-2620/3207-0059.

CELTA 2001- Vendo ou Troco. F: 9974.6511/3605.1212

CELTA LIFE 1.0 2007- 2p. R$ 22.800,00. RF Veículos F.3223-2620/3207-0059.

CELTA LIFE 1.0 2007- 4p, c/ar. R$ 26.500,00. RF Veículos F.3223-2620/3207-0059.

CELTA LIFE 2007- 2p. básico. R$ 22.600,00. RF Veículos F.3223-2620/3207-0059.

CORSA SEDAN MAXX 2006 - 1.8, compl. R$ 30.500,00. RF Veículos F.3223-2620/3207-0059.

CORSA SUPER 1.0 96- 2p. básico. R$ 9.500,00. RF Veículos F.3223-2620/3207-0059.

MONZA 94 - Com gás, completo 4 portas, cor azul. Tratar c/Joel F: 3213-5324/9147-6412

VECTRA 98 GLS - com GNV. R$ 19 mil. F:3213-4143/9991-5065

VENDE-SE OU TROCA-SE VECTRA 06- Elegance, completo Tr:9983-2714

Honda

HONDA CIVIC - EX 1.6, compl, 2000. R$ 22.500,00. RF Veícul

4.1 Oferta de Trabalho

ESTETICISTA - SINE oferece. F. 3232-7842/3232-7843.

FIANDEIRO- SINE oferece. F. 3232-7842/3232-7843.

GARÇOM- SINE oferece. F: 3232-7842/3232-7843.

INSTALADOR- De som. SINE oferece. F: 3232-7842/3232-7843.

LUSTRADOR - De moveis. SINE oferece. F. 3232-7842/3232-7843.

MANICURE- SINE Oferece. F. 232-7845.

MARCENEIRO- SINE Oferece. F. 3232-7842/3232-7843.

MARMORISTA- (construção). SINE oferece. F: 3232-7842/3232-7843.

MECÂNICO- De automovel. SINE oferece. F. 3232-7842/3232-7843.

MECÂNICO- De cambio. SINE Oferece. F: 232-7845.

MECÂNICO- De gerador. SINE Oferece. F: 232-7845.

MECÂNICO- De gerador. SINE oferece. F. 3232-7842/3232-7843.

MECÂNICO- De motor a gasolina. SINE oferece. F: 3232-7842/3232-7843.

MECÂNICO- De refrigeração. SINE oferece. F. 3232-7842/3232-7843.

MECÂNICO- Eletricista de aut. SINE Oferece. F: 232-7845.

MESTRE - De bobinadeira textil. SINE oferece. F: 3232-7842/3232-7843.

MOTORISTA - De caminhão. F. 3232-7842/3232-7843.

MOTORISTA - Entregador. F: 3232-7842/3232-7843.

MOTORISTA - Socorrista. F. 3232-7842/3232-7843.

OPERADOR - de caixa. SINE Oferece. F: 3232-7842/3232-7843.

OPERADOR - de macaroqueira. SINE Oferece. F: 3232-7842/3232-7843.

OPERADOR - De pistola de pintura. SINE Oferece. F: 3232-7842/3232-7843.

OPERADOR- De retro-escavadeira. SINE oferece. F: 3232-7842/3232-7843.

PEDREIRO- de manutenção e conservação. SINE oferece. F: 3232-7842/3232-7843.

PINTOR- de edifícios. SINE Oferece. F: 3232-7842/3232-7843.

POLIDOR- De automóveis. SINE oferece. F: 3232-7842/3232-7843.

PROFESSOR - de educação lisica do ensino superior. SINE Oferece. F: 3232-7842/3232-7843.

PROFESSOR - de educação lisica do ensino superior. SINE Oferece. F: 3232-7842/3232-7843.

PROGRAMADOR - de processamento de dados. SINE Oferece. F: 3232-7842/3232-7843.

RECEPCIONISTA- atendente. SINE oferece. F. 3232-7842/3232-7843.

RECEPCIONISTA- De hotel. SINE Oferece. F: 3232-7842/3232-7843.

RECEPCIONISTA- Secretaria SINE oferece. F. 3232-7842/3232-7843.

REPRESENTANTE- comercial autonomo. SINE Oferece. F: 3232-7842/3232-7843.

RISCADOR - de tecidos. SINE oferece. F: 3232-7842/3232-7843.

SECRETARIA EXECUTIVA - SINE oferece. F. 3232-7842/3232-7843.

SOLDADOR - SINE oferece. F 3232-7842/3232-7843.

SUPERVISOR - Administrativo. SINE oferece. F: 3232-7842/3232-7843.

SUPERVISOR - Administrativo. SINE oferece. F: 3232-7842/3232-7843.

SUPERVISOR - de vendas no vareio. SINE oferece. F: 3232-7842/3232-7843.

TECNICO- De refrigeração (instalação) SINE oferece. F 3232-7842/3232-7843.

TECNICO- de telecomunicações (telefonia). SINE oferece. F: 3232-7842/3232-7843.

TECNICO- Em desenho de construção civil. SINE oferece. F: 3232-7842/3232-7843.

TOSADOR- SINE oferece. F. 3232-7842/3232-7843.

VENDEDOR- De comercio varejista. SINE oferece. F: 3232-7842/3232-7843.

VENDEDOR- de serviços. SINE Oferece. F: 3232-7842/3232-7843.

VENDEDOR- Interno. SINE Oferece. F: 3232-7842/3232-7843.

VENDEDOR- Precisa. SINE Oferece. F:3232-7842/3232-7843.

RECEPCIONISTA BILINGUE - Sexo Masculino. Entregar curriculo no HOTEL POUSADA SOL na Av. Erivan França, 11, Ponta Negra das 09:00 ás 12:00

ZELADOR- SINE Oferece. F:3232-7842/3232-7843.

SINE OFERECE VAGAS PARA DEFICIENTES - Auxiliar de cobrança, Auxiliar de cozinha, Auxiliar de limpeza de produção, Auxiliar de pintor de automoveis, Auxiliar de ventennano, Consultor de Vendas, Instalador de som, Mecanico de automovel, Polidor de automoveis, Recepcionista atendente, Recepcionista comerc autonomo, Secretária executiva, Tecnico de telecomunicações (telefonia), Tosador, Vendedor interno, Zelador. F 3232-7842/3232-7843

LAVANDERIA COMERCIAL - Vagas p/ passadeiras. Tr:3236-2218

EMPRESA CONCEITUADA NO MERCADO DE CONFECÇÃO - Com vaga para REPRESENTANTE COMERCIAL no RN. Carteira Assinada + Comissão e ajuda de custos. Necessario experiência comprovada, carteira de cliente fixa, veículo próprio. Enviar curriculum para:henriquealvesvictory@hotmail.com

TRAB EM CASA -montando Telemensagem.3674-0000/8811-5985

SALÃO NEW LOOK - precisa de manicure F: 3088-0194 c/ Socorro

PRECISA-SE DE LAVADOR DE CARRO - c/ experiência Entrar em contato c/Salete F:3223-3782

4.2 Procura por Trabalho

PROCURO TRABALHO - Mec. Fiação Conicalheira ou Mec. Tecelagem Teares. F: 8831-5387.

DESIGN — EXTRUSÕES DE ALUMÍNIO LTDA

Desde 2001

Desenvolvimento de Ferramentas

PROMOÇÃO — À VISTA — Box R$ 13,30* — MP R$ 14,80* — * preço Kg

(81) 3526-1144 / 9917-2164

PERFIS DE ALUMÍNIO:
- Box
- Linha 25
- Módulo Prático
- Suprema
- Búzio
- Cantoneira
- Tubos
- Barra Chatas
- Vergalhões e outros

O Prefeitura Municipal de São Paulo do Potengi-RN

O Prefeito constitucional do Município de São Paulo do Potengi-RN, considerando que nenhum interessado compareceu aos chamamentos publicados no Diário Oficial do Estado nos dias 06/03/2008 e 02/04/2008, para contratação de fornecimento de combustíveis e lubrificantes, e acolhendo parecer da Egrégia Comissão de Licitação em face de soluções de continuidade com relação aos referidos produtos, DECIDE tornar deserto o referido certame, ao tempo em que determina a contratação direta de fornecedores,a preços praticados no mercado- Dê-se ciência e cumpra-se.

São Paulo do Potengi - RN, 10 de abril de 2008

José Leonardo Cassimiro de Araújo
Prefeito

GRUPO VILA CONTRATA

VENDEDORAS EXTERNAS

10 VAGAS

Características da função: trabalho externo em equipe, visita domiciliar, atendimento a clientes e pós-venda.

Requisitos para o cargo: Experiência em vendas, vasto conhecimento da cidade de Natal e/ou Grande Natal, facilidade de trabalhar em equipe, habilidade de comunicação e relacionamento interpessoal, disponibilidade durante o horário comercial, de segunda a sábado, 2º grau completo.

O que oferecemos: carteira assinada, boas condições de trabalho, transporte, remuneração compatível com a função, supervisão e treinamento.

ENTREGA DE CURRÍCULOS

Os currículos devem ser entregues até o dia 02/05/2007 nos locais abaixo:

. **Escritório Central:** Av. Presidente Bandeira, 487, Alecrim.
. **Sempre Natal:** Av. Deodoro da Fonseca, 662, Centro.
. **Pelo site:** www.grupovila.com.br
. **Pelo e-mail:** rh@grupovila.com.br

GRUPO VILA Desde 1948

EM BREVE SHOW ROOM

ClimÁtica

PREÇOS PROMOCIONAIS

·SPLIT KOMECO KOS07FCE 7000 BTU'S,
R$ 799,00 (á vista, em dinheiro sem instalação)
OU 12 X R$ 79,90 OU MELHOR 12 X 111,65 INSTALADO (com cheque);

·SPLIT KOMECO KOS09FCE 9000 BTU'S,
R$ 899,00 (á vista, em dinheiro sem instalação)
OU 12 X R$ 89,90 OU MELHOR 12 X 121,65 INSTALADO (com cheque);

·SPLIT KOMECO KOS12FC 12.000 BTU'S,
R$ 1.305,00 (á vista, em dinheiro sem instalação)
OU 12 X R$ 166,12 OU MELHOR 12 X 148,70 INSTALADO (com cheque);

IMAGENS MERAMENTE ILUSTRATIVAS

• Sujeito a Análise de Crédito pela AYMORÉ FINANCIAMENTOS, para pagamentos parcelados;
• PREÇOS VÁLIDOS ATÉ DIA 11/05/2008 OU ENQUANTO DURAR O ESTOQUE
• Instalação inclui: até 05 (cinco) metros de tubulação, cabo tipo PP, suporte ou calço de borracha para unidade condensadora e mão de obra.
Valores acima não incluem : drenos, pontos de força, reparos de alvenaria, serviços de gesso e pintura

vendas.climatica@digizap.com.br

Rua São José , 1718A - Show Room

Fone: 3213-4345/3213-7220



---

5 CASA & SERVIÇOS

5.1 Construção e Reforma
- Construção
- Decoração
- Manutenção
- Piscina
- Poços
- Serviços de Manutenção

5.2 Educação e Ensino
- Aulas Particulares
- Cursos e Escolas
- Transporte Escolar

5.3 Moda, Vestuário e Beleza
- Academias
- Acessórios
- Ateliê de Costura
- Cosméticos e Perfumes
- Estética
- Ótica
- Massagem Terapêutica
- Salão e Cabeleireiro
- Vestuário

5.4 Pet Shop
- Animais
- Clínicas Veterinárias
- Serviços

5.5 Saúde
- Auxiliar de Enfermagem
- Hospitais e Clínicas
- Médicos
- Odontologia
- Outras Especialidades
- Planos de Saúde
- Produtos e Equipamentos
- Psicologia
- Terapias

5.6 Serviços para o Lar
- Cestas e Presentes
- Comes e Bebes
- Decoração e Antiguidades
- Eletrodomésticos e Utensílios
- Entrega em Domicílio
- Festas
- Lavanderia
- Marmita
- Móveis e Estofados
- Plantas e Jardins
- Serviços de Mensagem
- Diversos

5.7 Serviços Profissionais
- Advocacia
- Arquitetura
- Contador
- Creche e Berçário
- Detetive
- Digitação
- Eletricista
- Encanador
- Engenharia
- Especializados
- Limpeza
- Mudança

5.8 Som e Imagem
- Assistência Técnica
- Fotografia e Filmagem
- Discos, Fitas, CD's E DVD's
- Som
- TV e Vídeo
- Games

5.9 Diversos

5.2 Educação e Ensino

Aulas Particulares

ENSINA-SE REFORÇO-Escolar da alfabetização ao 9º ano c/ Lavinia. F: 3224-3024/9852-7173

Cursos e Escolas

FOTOGRAFIA - Curso intensivo p/iniciantes. F: 3211-5436

5.3 Moda, Vestuário e Beleza

Massagem terapêutica

PROMOÇÃO ESPECIAL- Massagens relaxantes. F 8807-9385

MASSAGEM - relaxante e antistress. F 3082-9814/8825-7795

Ítica

RELOJOARIA ÓTICA 40 GRAUS - Tudo em ótica c/30% desconto a vista. F:3272-6054

5.4 Pet Shop

Animais

VENDE-SE UM FILHOTE DE SHIH TZU - macho c/ 60 dias, c/ 2 vacinas e pedigree.R$ 800,00 F: 9944-6974

5.5 Saúde

Plano de Saúde

DISK SAÚDE - Carência zero p/ consultas e exames simples, odontologia básica gratuita e desconto p/ planos família. Melhores informações: 3223-7118.

INTERPLANOSSAÚDE HAPVIDA - De 0 a 18 anos R$ 29,67. De 19 a 23 anos R$ 43,89. De 24 a 28 anos R$ 50,57. De 29 a 33 anos R$ 58,98. De 34 a 38 anos R$ 60,56. De 39 a 43 anos R$ 72,41. De 44 a 48 anos R$ 74,18. De 49 a 53 anos R$ 178,02. De 54 a 58 anos R$ 178,02. F 3082-1461/9408-8863

INTERPLANOSSAÚDE MEDMAIS - De 0 a 18 anos R$ 68,08. De 19 a 23 anos R$ 79,66. De 24 a 28 anos R$ 82,91. De 29 a 33 anos R$ 94,63. De 34 a 38 anos R$ 97,64. De 39 a 43 anos R$ 120,97. De 44 a 48 anos R$ 166,79. De 49 a 53 anos R$ 238,86. De 54 a 58 anos R$ 281,84. A partir de 59 anos R$ 408,48. Ligue:3082-1461/9408-8863

CONCESSIONÁRIA SHAMAR - consultória Planos Saude AMIL/ MEDMAIS.3082-8484/3201-1030

Produtos e Equipamentos

VENDE-SE - 01 CADEIRA ODONTOLÓGICA + equipo + Mocho. F:9976-2464/3608-4356

Terapias

CURA ESPIRITUAL - SHAMBALA (84) 9174-8348

5.6 Serviços Para o Lar

Cestas e Presentes

AMOR E CARINHO CESTA-emocione quem você ama.Cestas com brindes F:3219-4478

USE ESTA ARMA CONTRA O CRIME E A VIOLÊNCIA.

DENUNCIE.

A LIGAÇÃO É GRATUITA E A SUA IDENTIDADE NÃO SERÁ REVELADA.

DISQUE DENÚNCIA 0800-84-29-99
DELEGACIA DE TÓXICOS 3232.1554

DENUNCIE ESTUPRO, ROUBO, FURTO, PROSTITUIÇÃO INFANTIL, TRÁFICO DE DROGAS, VIOLÊNCIA INFANTIL OU CONTRA IDOSOS. FAÇA A SUA PARTE

FONTES ESCRITÓRIO IMOBILIÁRIO

Liduína Lima — Corretora — CRECI 2086 - 17ª REGIÃO

Fones(84) 3082.7302 / 9481.2833 / 3207.4791
www.fontesimoveisrn.com.br

Av. Engº Roberto Freire, 2951 - Loja 15 - Bloco 4
CCAB SUL - Capim Macio - Natal - RN - CEP: 59.082-400

Eletrodomésticos e Utensílio

COMPRO - Eletrodoméstico. Pago melhor preço. F:3091-7858

VENDE-SE - Um Balcão Fnos ou troco p/Freezer.Tr.3211-9083.

VENDE-SE - Mesa c/ 08 cadeiras, balcão e 01 bar. Falar c/ RUBEM. F:3231-6181

VENDO - REFRIGERADOR DUPLEX ESMALTEC com 360L. PREÇO A COMBINAR. F:3201-5573/9900-7629

Entrega Em Domicílio

FONTE PURA - A melhor água do RN. F.3234-4192/3643-1530

Serviços de Mensagens

AFETO MENSAGENS- Cestas e Flores. F:3662-3168

LOVE MENSAGENS - Onde seu coração fala mais alto.3208-4656

PARAÍSO MENSAGENS - Cestas e Flores. F: 3205-1120

D & R MENSAGENS -Cestas e Flores F: 3605-0509

K&V MENSAGENS-Cestas flores e mensag ao vivo.Grande promoção p/Dia das Mães.3214-2389/ 8874-2389/3661-7001.

TELEMENSAGEM 2 CORAÇÕES -Cestas Div. 24hs. 02 mensagem ganha 1 grátis.3202-5880

AFETO MENSAGENS E CESTAS-F: 3201-6332

MARANATA MENSAGENS- Grandes Promoções p/o Dia das Mães.F:3674-0000/8811-5985

Diversos

VENDO 20 AR CONDICIONADOS - Tratar: 9424-0536.

ENGENHARIA DAS FLORES-flores e decorações.F:3082-7333

CONFECCIONAMOS LINDAS CAPAS-de Máquinas de lavar Roupa.F:3614-1855/9154-6660

5.7 Serviços Profissionais

Advocacia

ADVOGADOS - Todas as causas. 3222-5070.

Arquitetura

AQUECEDOR SOLAR - p/ chuveiro e piscina.F:3091-0728

Contador

IMP.DE RENDA-Via internet R$ 20,00 F:3608-0772/9929-7276

JR CONTABILIDADE - Serviços e acessórias em geral. F: 3205-9814/9986-9556

Detetives

DETETIVE FALCÃO/REG. 0002 - Sigilo absoluto. F: 3081-3904

DETETIVE SANTOS-Investigações em geral, ética,segurança e sigilo. F:3662-5145/9969-4544

Especializados

METALURGICA ALUMINARTE LTDA - Fabricamos e vendemos portão eletrônico, cerca elétrica, esquadria de alumínio, ferro e outros. F:3208-5551/9161-1083

APLICAÇÃO DE SINTETICO - em Piso Madeira e Aplicação de Cera. F: 3606-0007 / 9969-0744

CONSERTA-SE - Máquina de lavar roupa, louça, geladeira e fogão. F:3605-5578/ 9461-2791.

Mudança

FRETES/MUDANÇAS-Natal,Recife,outros.9444-6812/8838-5081

FRETES E MUDANÇAS -F: 3618-1053/8886-9751/9148-1747

5.8 Som e Imagem

Fotografia e Filmagem

GRAÇA FOTO E VÍDEO - VHS e DVD. F:3223-5137/9949-0591

FOTOS E FILMAGENS- Sua FITA P/DVD. 3674-0000/8811-5985

Tv e Vídeo

SKY GRÁTIS - Parabólica, digital e analógica. F:3091-0728

6 NEGÓCIOS E OPORTUNIDADES

6.1 Agropecuária
- Animais
- Máquinas e Implementos
- Mudas e Sementes
- Serviços e Produtos

6.2 Comunicados, Recados e Editais
- Achados e Perdidos
- Convocações
- Editais e Avisos
- Místicos
- Religiosos
- Recados

6.3 Informática
- Computadores
- Cursos
- Copiadoras
- Home Page
- Impressoras
- Internet
- Notebook
- Palm Top
- Periféricos
- Software
- Suporte Técnico
- Suprimentos

6.4 Oportunidade
- Dinheiro e Crédito
- Negócios

6.5 Telecomunicações
- Acessórios
- Celular
- Aparelhos
- Serviços

6.6 Turismo
- Abadás
- Bares e Restaurantes
- Guias
- Passeios
- Excursões
- Festas
- Hotéis e Pousadas

6.7 Indústria
- Máquinas e Equipamentos
- Serviços e Manutenção

6.8 Sexy Shop
- Acompanhantes
- Lojas
- Motel

6.1 Agropecuária

Animais

MANGALARGA MARCHADOR- Vende-se EGUAS de sela com prenez confirmada. Cavalos castrados de sela e POTROS futuros garanhões. Tr. 9983-2322 · www.harasaguaboa.com.br

VENDE-SE NOVILHA MESTICA-de HOLANDESSA e Ovelha Santa Inês F: 9164-2212

6.2 Comunicados, Recados e Editais

Editais e Avisos

CONVITE DE VOLTA AO TRABALHO - A Empresa CHL REPRESENTAÇÕES LTDA. CNPJ nº 05.201.896/0001-90, situada na Rua José Pereira de Macêdo, 326 - Vale do Sol - Parnamirim/RN, convoca o Sr. LUCIVANDO DA SILVA MASCENA, portador da CTPS nº 78208 - Série 002-0/PB, a retomar ao local de trabalho no prazo máximo de 72 horas, a partir da publicação deste, o não comparecimento acarretará em ABANDONO DE EMPREGO de acordo com o art. 482 da CLT. Parnamirim/RN. 24.04.08

CONVITE DE VOLTA AO TRABALHO - A POTIGUAR ALIMENTOS DO MAR LTDA. CNPJ nº 40.796.989/000-06, situada na Estrada de São Bento Guajirú s/n Fazenda Caiçára, Zona Rural, São Bento do Norte RN, Convoca o Sr. AURICÉLIO AMBROSIO CABRAL CTPS 53.235, Serie 014-RN, a retomar ao local de trabalho no prazo máximo de 72 horas, a partir da publicação deste, o não comparecimento acarretará em ABANDONO DE EMPREGO de acordo c/o art 482 da CLT. Natal, 0256/04/2008.

A EMPRESA OSVALDO FREIRE DO NASCIMENTO- CPNJ nº 09.106.873/0001-58 e inscrição estadal 20.023.584-2 vem através deste veiculos de comunicação informar o extravio de suas notas fiscais com a seguinte numeração: 8751 à 8800.

Místicos

SILVIO DE EXU - Chegado diretamente de Fortaleza CE. Jogo de Cartas, Búzios e Consultas com Orixás. F: 3211-3422

MÃE NEIDE - Jogos de búzios, trabalhos amorosos e limpezas espirituais.3614-2781/8893-2397

6.4 Oportunidade

Dinheiro e Crédito

RESTRIÇÕES NO CCF? RESOLVO - F: 9404-4647

Negócios

BALÕES PROMOCIONAIS - Locação e vendas F:9404-7543

FABRICAMOS 25 TIPOS PLAY-GROUND-(madeira de lei).montamos no local.Também reformamos park usados.Ac 4X cheque/5x cartão.F:3643-3535

VDO PONTO DE RESTAURANTE -c/intalações.8849-9024

VENDO LOJA-De Confecções c/ instalações completa e c/roupas, med 10x6. Interessados pode nos procurar p/revendas, R$ 5.500,00 aceito proposta. Tr. 9928-7319/ 9969-7443 c/Juciara

VENDO OU TROCO FARMÁCIA- no Alecrim. F:3223-7947/9922-3612

VENDE-SE OU ARRENDA-SE DEPOSITO DE BEBIDAS - c/ 700 clientes cadastrados c/ 300 ativos. Tr. 3091-0583 / 9607-1481

6.5 Telecomunicações

Celulares

VENDE-SE 2 CELULARES MODELOS- LG MG 810 Black Safira. SONY ERICKSON W 300I. Todos c/ cabo USB. F:3221-1318 / 8872-3682

Aparelhos

VÉSPER EMBRATEL LIVRE-compra, consertos, acessórios e plano 200 min. R$ 35,00 mês F:3086-2161/9982-2656

6.6 Turismo

Hotéis e Pousadas

ALUGA-SE SUITES- Mensal Pousada Areia Preta.3202-2224

6.8 Sexy Shop

Acompanhantes

HANNA - Iniciante, 20a, corpo e seios lindos. 9416-6642

PATY FOGOSA- 9906.0156

MARCELA-Fç td.prom.8855-2512

KAUÃ - Total F: 8894-6142

Classificados do Diário de Natal — É pápum! — 4009.0200

EXPLORAÇÃO SEXUAL DE CRIANÇAS E ADOLESCENTES É CRIME.

DISQUE DENÚNCIA
0800 84 2999

ARTE DIANA FONTES FALA SOBRE ENCONTRO DE DANÇA CONTEMPORÂNEA
MUITO, CAPA

DOMINGO

POLÊMICA QUEM É CONTRA E A FAVOR DA LIBERAÇÃO DA BEBIDA NAS BR'S
CIDADES, 3

NESTA EDIÇÃO

OPINIÃO	2
POLÍTICA	3
GERAL	4 A 12
CIDADES	1 A 16
ECONOMIA/ESPORTES	1 A 8
MUITO	1 A 6
O POTI TELEVISÃO	1 A 8
O POTI FAMÍLIA	1 A 12
CLASSIFICADOS	18 PÁGINAS
TOTAL	80 PÁGINAS

R$ 2,50

DIÁRIO DE NATAL
O POTI

NATAL, 27 DE ABRIL DE 2008

FUNDADOR. ASSIS CHATEAUBRIAND
ANO LIII - NÚMERO 458

PRÊMIO AYRTON SENNA
1999 - 2000 - 2001

LEIA TAMBÉM

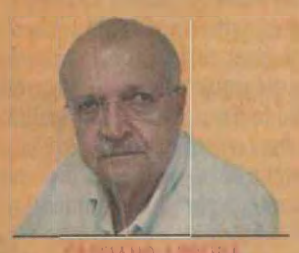

CASSIANO ARRUDA

Caciques discutem chapa de prefeito sem ter controle dos diretórios de seus partidos

OPINIÃO, 2



Marjorie Estiano é o destaque da nova geração de "mocinhas" nas telenovelas brasileiras

TELEVISÃO, CAPA



SANDRA MAIA

Como conter o ciúme quando, de repente, aparece aquela(e) grande amiga(o) do tempo da escola?

FAMÍLIA, 4



Excesso de gordurinhas nos magros tem nome. Os especialistas chamam de "obesidade do peso normal"

FAMÍLIA, CAPA

Cadu Gomes/CB



Em entrevista exclusiva aos Associados, Lula fala de dossiês, relação com a imprensa e sucessão

Lula diz que proposta de 3º mandato é "perniciosa"

EM ENTREVISTA EXCLUSIVA AOS ASSOCIADOS, PRESIDENTE AFIRMA QUE PROPOR TERCEIRO MANDATO É TÃO "PERNICIOSO" QUANTO FOI PROPOREM O SEGUNDO

O presidente Lula falou de economia e política na entrevista que concedeu a jornalistas do *Correio Braziliense*, *Estado de Minas* e *Diário de Pernambuco*. Negou interesse num terceiro mandato e mandou um aviso aos aliados que esperam a presença dele nas eleições municipais: "onde a base estiver com mais de um candidato, não pense que eu vou lá porque eu não vou". Para Lula, o debate sobre sua sucessão deve ser deflagrado depois das eleições 2008. GERAL, 4 E 5

PREFEITURA

Rogério ainda tenta viabilizar seu nome

Há pelo menos dois anos tentando viabilizar sua candidatura à sucessão do prefeito Carlos Eduardo, o deputado federal Rogério Marinho (PSB) enfrenta dificuldades para aprovar seu nome. POLÍTICA, 3

EMPREGO

Petroleiro é função em alta no RN

Entre as funções que mais abriram vagas em 2007 no RN, a de operador de plataforma de petróleo é a que registra a melhor remuneração. A avaliação é que o mercado do setor está aquecido. ECONOMIA, CAPA

SUICÍDIO JÁ É CASO DE SAÚDE PÚBLICA

CIDADES, 10 A 13

ARMADILHA AJUDA A MATAR *AEDES AEGYPTI*

CIDADES, 9

WILMA E ROBINSON DESPISTAM IMPRENSA

GERAL, 6

Ana Amaral/DN



'PAPEL' SONHA COM PRIMEIRO TÍTULO COM CAMISA DO ABC

O atacante Valdir Papel é um dos nomes do ABC que brigam hoje para conquistar o primeiro título com a camisa alvinegra. Mas, o que o torcedor abcedista quer mesmo comemorar hoje é o que seria o 50º título estadual do time, um recorde. ESPORTES, CAPA

POTIGUAR QUER SER PRIMEIRO BICAMPEÃO DO INTERIOR

ESPORTES, CAPA



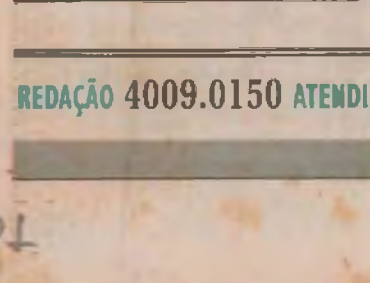



PRÊMIO CULTURAL

PARA ESCOLHER O ARTISTA DO ANO DO PRÊMIO CULTURAL DO DIARIO DE NATAL. CONTINUE VOTANDO PELO CUPOM E PELO DNONLINE.COM.BR

4º PRÊMIO CULTURAL Diário de Natal
O mais cobiçado prêmio artístico da nossa terra

Pra você, quem deve receber o prêmio de artista do ano?

Nome do artista: _____

Recorte o cupom e deposite até o dia 12 de Maio em uma das urnas nos seguintes locais: Lojas do Nordestão (Alecrim, Lagoa Nova, Cidade Jardim, Santa Catarina) Shoppings (Praia Shopping, Natal Shopping Center, Natal Norte Shopping).

DIÁRIO DE NATAL
RádioPoti
ASSOCIADOS

4.414

O número acima é emblemático. Esta é quantidade de casos de dengue registrados em Natal desde que a epidemia começou, há cerca de 40 dias. É muitacaoisa! Somente na última semana, foram 456 novos infectados. Com tanta gente doente, é até compreensível que haja uma superlotação dos principais centros de atendimento médico. Mas, o que mais revolta a população é o fato de que a dengue é uma doença que só encontra ambiente favorável à sua proliferação na esteira da falta de atitude dos responsáveis por ações de prevenção. Todos os anos ela vem e cada vez com uma força maior que a anterior. E é isso que não se tolera mais. É preciso que seja feito um trabalho focado no longo prazo, para reverter a escalada da doença sob pena de que o colapso no atendimento atinja níveis insuportáveis.



ribeira

A Ribeira vive noites de nostalgia e tradição, como atestou a matéria "Noite de boêmios na Ribeira" , publicada ontem neste diário. Dois projetos musicais - O Buraco da Catita e Canteiros de Samba - resgatam gêneros brasileiros por excelência como o chorinho e samba e movimentan um bairro que durante anos foi a principal referência na noite natalense. As iniciativas, além de agitar a cultura do local, abrem espaço para que alguns dos principais artistas natalenses como a cantora Khrystal, e o instrumentistas Diogo Guanabara e Camilo Lemos, mostrem seus talentos. Seria bom que tais pojetos tivessem maior apoio, tanto do poder público quanto da iniciativa privada.Os artistas estão se movimentando por conta própria para dizer que aqui há uma qualidade artistica que não fica a dever a nenhuma outra cidade brasileira.

roda viva



CASSIANO ARRUDA CÂMARA

rodaviva@diariodenatal.com.br

Wilma e o poste



Grande mestra na arte de jogar com outras forças políticas, sobretudo pela sua enorme capacidade de descartar — e também de agregar — aliados, a governadora Wilma de Faria está vivendo um momento novo na sua vitoriosa carreira política.

Candidata ao Senado em 2010, quando disputará uma cadeira com os seus dois atuais ocupantes — José Agripino e Garibaldi Alves — Wilma já está em plena campanha. E se obriga a mostrar seus trunfos nesta hora, depois de ter empurrado o assunto com a barriga nos últimos dois meses.

Natal, com toda a certeza, tem de ocupar um destaque especial em qualquer projeto eleitoral de Wilma que foi sua Prefeita em três oportunidades (igual a Rosalba Ciarlini em Mossoró. Rosalba que recebeu, na última eleição para o Senado, mais de 80% dos votos dos mossoroenses), necessitando do aval de Natal para a sua candidatura.

Mas, no meio existe uma eleição. E a teoria dela "eleger um poste" fica comprometida por outro aspecto. Para *eleger o poste*, Wilma teria de carregá-lo nas costas. Mas, se topar essa parada, ela pode até reforçar a sua posição em Natal. Mas, como fica o resto do Estado?

Certamente que tanto José Agripino quanto Garibaldi, além da eleição de Natal, participarão de eleição em tudo o que é município, na expectativa de criar vínculos com os prefeitos que serão eleitos em outubro, e estabelecer compromissos; inclusive com alguns já comprometidos com a candidatura da própria Wilma, que tentou fazer omelete sem quebrar os ovos, evitando descartar algum dos candidatos surgidos no seu sistema político.

É nesse contexto que Wilma está jogando o xadrez da eleição de Natal, uma eleição muito importante para ela. Mas, certamente, muito menos importante que a eleição de 2010 quando ela sabe que estará em jogo a sua própria aposentadoria, uma maldição que também vale para Garibaldi e Zé Agripino.

TRAÇO DE UNIÃO

O sentimento do senador Garibaldi Alves é que, pela vontade da governadora Wilma de Faria, a tese de união da base governista em Natal seria feita com a candidatura do deputado Henrique Alves. O problema, segundo disse Garibaldi a *Roda Viva* foi Henrique não topar a candidatura...

Henrique acha que não pode abrir mão do papel que está exercendo no momento no cenário nacional, fazendo a interface do PMDB junto ao Palácio do Planalto.

EFEITO DA CHUVA



A tromba d'água que caiu em Natal na última quarta-feira, comprometendo os serviços públicos, de uma maneira geral, também atingiu outros setores da vida administrativa. O Diário Oficial do Estado, por estado, não circula desde então. O velho edifício de A República sofreu infiltrações comprometeram a instalação elétrica que tiraram o sistema do ar.

Espera-se que os problemas sejam superados nesta segunda-feira e o Diário Oficial voltará a circular, mantidas as edições que não haviam circulado.

TIRO NO PÉ

Coube ao deputado Henrique Alves falar em torno do apoio de Orestes Quércia ao prefeito Gilberto Kassbab, formando a aliança DEM-PMDB na maior cidade do Brasil. Henrique disse ao jornal *O Globo* que o PMDB paulistano está na contra-mão da política nacional do partido: "Um tiro no pé".

DOUTORA PROFESSORA

A professora Cláudia Rodrigues Santa Rosa vai apresentar, nesta segunda-feira (8.30 hs no auditório da Nepasa no Campus da UFRN) a defesa de sua tese de Doutorado em Educação: "Fazer a ponte para a Escola de Todos (as)".

TV LULA

Nosso Rio Grande do Norte vai ter acesso a programação da Tv Brasil, também conhecida como "Tv Lula", a partir de quinta-feira (primeiro de maio). Nossa Tv Universitário deixa de integrar a Rede Cultura (que transmitia há mais de vinte anos) para se filiar a nova rede de tv pública.

A LUTA É GRANDE

O cirurgião-dentista Dickson Fonseca nunca imaginou que enfrentaria tantas dificuldades ao trazer para Natal o 24º Encontro Anual da Sociedade Brasileira de Odontologia Estética — "Esthetics Natal 2008" — entre 10- e 13 de setembro. O que vem aflorando é as falta de entrosamento entre os diferentes organismos que atuam na área do turismo de eventos.

DUPLO CIRCULAR

Os alunos da Universidade Federal vão ganhar, a partir desta segunda-feira, duas linhas de ônibus circular, cada uma rodando num sentido. O ponto final da linha circular do Campus passa a ser o Restaurante Universitário.

MÚSICA NO TEATRO



A Orquestra Sinfônica do Estado se apresenta, na noite desta segunda-feira, no palco do Teatro Alberto Maranhão, com o "concerto BBB" (homenageando três compositores) com regência do maestro convidado Marcus Arakaki. Antes, o maestro André Muniz fará palestra sobre a programação do dia.

SUECOS CHEGANDO

A Land Norte, que represente a marca inglesa Land Rover em Natal, anuncia para maio uma segunda bandeira de marca internacional de automóvel: A sueca "Volvo", ampliando as alternativas na faixa dos importados.

POSSE EM SÃO PAULO

O jornalista Rilder Medeiros assume, nesta segunda-feira, em São Paulo, o cargo de diretor de Expansão da Associação Brasileira das Agências de Comunicação (Abracom) que empossa Ciro Dias como Presidente.

> **ACEITO ESSA HOMENAGEM COMO RECONHECIMENTO DE MINHA OBSTINAÇÃO. OBSTINAÇÃO DE SERVIR AO RIO GRANDE DO NORTE E AO BRASIL".**
>
> 
>
> Da senadora Rosalba Ciarlini ao receber a Medalha Maria do Céu Fernandes, na Assembléia Legislativa

A VEZ DOS ÍNDIOS

Embora a formação da chapa para Prefeito de Natal esteja sendo discutida no nível dos caciques partidários, cumpre informar que nem Wilma, nem Garibaldi, nem Henrique tem o controle dos diretórios municipais dos seus partidos.

O PMDB municipal é controlado por Hermano Morais e o controle do diretório municipal do PSB é de Rogério Marinho. Ao contrário do PT, onde o *cacique* Fernando Mineiro tem o controle da máquina partidária.

■■■

No PMDB existe um clima de resistência contra o descarte da candidatura de Hermano Morais.

SOS LEITE

O Presidente do Senado, Garibaldi Alves, tem encontro marcado às 11 hs desta segunda-feira com representantes dos criadores do Estado que atuam na área do leite pedindo sua interveniência junto a Conab para que eles possam ter acesso a ração (farelo de soja e trigo) aos estoques reguladores do Governo. O pessoal do leite anda gritando epa.

CONTRA A CORRUPÇÃO

Os cantores Ricardo Chaves e Marina Elali confirmaram presença na tarde desta segunda-feira, na sede da Procuradoria-geral da Justiça, emprestando o seu apóio 'a campanha "O que você tem a ver com corrupção", que estará sendo lançado em Natal. Esse movimento surgiu em Santa Catarina, lançado pelo Ministério Público.

Z · U · M · Z · U · M

▼ A senadora Rosalba Ciarlini participa na tarde deste domingo da caminhada em defesa da vida, "Brasil sem aborto", promovida pela Arquidiocese em Natal.

▼ O Sistema de Marcação de Consultas do SUS, que andou parado desde a chuva de quarta-feira, volta a operar nesta segunda.

▼ Domingo é dia do projeto Som da Mata, no Parque das Dunas. A atração de hoje é o duo Kim Baggio & Guido Alves.

▼ Natal vai assistir, neste mês de maio, shows duas das maiores cantoras brasileiras do momento: — Maria Rita e Roberta Sá.

▼ Começa, nesta segunda-feira, a 2ª Conferência Municipal dos Direitos dos Idosos.

▼ Segunda e terça-feira tem eleição para a Associação dos Docentes da Universidade Federal.

▼ O professor Walter Dorighelo inicia, nesta segunda-feira, um curso de oratório na faculdade Câmara Cascudo.

▼ A Orquestra Petrobrás de Guamaré se apresenta no fim da tarde deste domingo, no Midway Mall.

▼ Eduardo Tauffic e trio voltam ao Praia Shopping, que apresenta, nesta segunda-feira Lane Macedo, na programação 50 anos da Bossa Nova.

▼ Nesta segunda-feira, às 20.30 hs, o PSOL estará na telinha da TV mostrando suas propostas.

▼ Servidores da Emater definiram um indicativo de greve para o dia sete de maio, caso o Governo não atenda suas reivindicações.

▼ O Sindfern realiza assembléia-geral na tarde desta segunda-feira para discutir as promoções no Fisco.

PONTO DE VISTA

GAUDÊNCIO TORQUATO – JORNALISTA, PROFESSOR TITULAR DA USP E CONSULTOR POLÍTICO

Escola pública na teia do atraso

Primeiro flagrante: mais de 60 milhões de brasileiros — cerca de um terço da população — estão em salas de aulas. Esta é a soma do contingente de 55 milhões de alunos do ensino básico com grupamentos do ensino profissional, da graduação e da pós-graduação. À primeira vista, uma estatística de Primeiro Mundo. Segundo flagrante: o ensino básico atravessa a maior crise de sua história. Milhares de alunos concluem a quarta série sem saber ler nem escrever, muito menos fazer contas. Terceiro flagrante: 33 milhões de brasileiros são capazes de ler, mas não conseguem entender o significado das palavras. São analfabetos funcionais. Quarto flagrante: o ministro da Educação, Fernando Haddad, ao atestar a baixa qualidade do ensino médio, expressa conformismo: "A escola que temos é melhor do que sair da escola." A educadora Maria Helena Guimarães de Castro, secretária de Educação do Estado de São Paulo, vai direto ao desfecho: "Não há alternativa à educação de qualidade." As indicações mostram que o Brasil está condenado a rastejar na sombra de países que fazem da educação a locomotiva do progresso, como Reino Unido, Finlândia, Eslovênia, Suécia, Canadá, Japão e Coréia do Sul.

A crise da educação básica é um fio esgarçado que prende o País à teia do atraso. Pior é que isso ocorre num momento em que as condições para a decolagem nunca foram tão propícias. Discurso sobre a melhoria da qualidade do ensino é o que não falta na boca de governantes e de educadores. A lei obriga Estados e municípios a investirem em educação 25% de seus orçamentos, enquanto a União deve aplicar, no mínimo, 18%. Se a lei não é cumprida, isso é outra história. Ademais, o governo proclama que sua rede social é a maior, de todos os tempos, em tamanho. Por acaso a educação não integra a rede? A indagação procede: por que a pujança econômica, exibida como triunfo do governo petista, não puxa o enferrujado trator educacional? A fachada da nossa cultura é de areia sem cimento, o que a transforma numa "cultura de fachada".

A índole do povo, como alguns apontam, é a raiz da crise. O sentimento de liberdade, inerente à alma brasileira, seria, assim, incompatível com o arcaísmo do ensino do bê-á-bá. A aula-padrão quadrada, lousa, giz e saliva perdem eficácia diante de cognições mais sensíveis à estética. O próprio ministro Haddad — graças aos céus, caiu na real — levanta a hipótese de um país mais ligado à imagem do que à leitura, motivo pelo qual seu Ministério organiza amplo programa de informatização. O fato é que a escola pública, modelo de qualidade em países como a Inglaterra, é entre nós a cara da ruindade: desaparelhada, sujeita à violência, professores ausentes, parcos salários, gestão improvisada, falta de assessoramento pedagógico. As autonomias se esfacelam diante da rígida hierarquia. Ao fundo, o patronato político ainda tira lasquinhas com a nomeação de quadros dirigentes.

Por onde começar o redesenho? Pela concepção de uma nova escola, integrada ao tempo e ao espaço, capaz de construir pontes entre aluno e seu meio. Uma escola de formação para a vida. Sabe-se que a falta de conexão entre o estudante e o mundo é responsável por altas taxas de evasão. Segundo o Pnad-2005, 97% das crianças de 7 a 14 anos estavam matriculadas, mas apenas 41% dos jovens de 15 anos concluíram o ensino fundamental. E mais: 34% dos alunos de 10 anos sofreram atraso escolar, chegando esse índice aos 55% na idade de 14 anos. Como se aduz, a exclusão começa na própria escola. A escola pública se depara com uma montanha de obstáculos. As grades curriculares não contam com a participação da sociedade, deixando de incorporar novas fronteiras do conhecimento. Inexiste uma base curricular comum no território, impossibilitando a integração de conteúdos. Muitos dos 2,5 milhões de professores de educação básica, lecionando nas 200 mil escolas públicas do País, ainda não tomaram conhecimento de que o Muro de Berlim desmoronou. O desestímulo espanta. Só em São Paulo, cerca de 30 mil professores faltam diariamente à rede de ensino. E 70% dos formados em licenciatura no País não querem dar aulas.

Por último, uma questão de fundo ideológico: o conceito da educação para a cidadania, tão enfatizado por Norberto Bobbio. Certos governantes preferem cidadãos passivos a ativos. Eles são depósitos de votos a favor, retribuindo migalhas recebidas. Já os cidadãos ativos filtram a água contaminada por vasos eleitoreiros. Parece incoerente o fato de que o Brasil estica o cordão da cidadania passiva, quando pelos dutos da educação corre um sangue inovador saído das veias de lídimos educadores como Anísio Teixeira, Paulo Freire e Darcy Ribeiro. Nos desvãos da escola pública reprovada se edificam estátuas de populistas.

O DIÁRIO DO LEITOR

O JORNAL SÓ ACEITA CORRESPONDÊNCIAS ASSINADAS E COM A IDENTIFICAÇÃO DO LEITOR

Terceiro mandato – A tentativa do PT, de Lula, dos amigos de Lula defenderem um terceiro mandato para Lula, não passa de uma tentativa de implantar um ditadura no Brasil, semelhante a de Cuba e a de Chávez. A democracia será enterrada no Brasil para sempre, se o terceiro mandato de Lula for realmente aprovado. Todos os verdadeiros democratas têm que se unir para combater tal idéia, pois nada pior do que isto, se for aprovado no Brasil, poderá acontecer. Sabiamos que o PT e Lula já tinha aspirações e vocação para implantarem uma ditadura no Brasil, só não sabiamos que seria com o terceiro mandato. Lula apenas está querendo imitar Chavez, Fidel e Hitler ao aceitar este terceiro mandato. Lula diz que é contra, mas ao mesmo tempo permite que seus amigos José de Alencar, Devanir e Dirceu fiquem fazendo a propaganda abertamente do terceiro mandato. Isto faz com que os desavisados pensem que Lula é contra o terceiro mandato, mas na realidade, ele é a favor, pois nunca proibe que seus amigos defendam o terceiro mandato. E o pior é que se um plebiscito do terceiro mandato for aprovado, os bolsa-esmolistas, que são a maioria do povo brasileiro, votarão todos a favor do mesmo. Infelizmente estamos num beco sem saída no Brasil atualmente, com relação a este terceiro mandato.

Ana Angélica Timbó de Oliveira
Natal/RN

DIÁRIO DE NATAL 80 anos ASSOCIADOS

Propriedade da Editora O Diário S.A.
Av. Deodoro, 245 - Petrópolis - Natal (RN) - Cep 59 020-600
E-mail: redacao@diariodenatal.com.br

DIRETOR PRESIDENTE
Gladstone Vieira Belo

DIRETOR GERAL
Albimar Furtado

DIRETOR DE REDAÇÃO
Osair Vasconcelos

DIRETOR EXECUTIVO - OPERACIONAL
Jorge Freitas

PABX	fone	(0xx84) 4009-0166
REDAÇÃO	fone	(0xx84) 4009-0130
	fax	(0xx84) 4009-0243
DIRETORIA GERAL	fone/fax	(0xx84) 4009-0162
CIRCULAÇÃO	fone	(0xx84) 4009-0229
SUCURSAL SÃO PAULO (Comercial)		
Rua Funchal, 411 Cj 22 - Vila Olímpica - 04.551-060 SP		
	fone	(0xx11) 3045-4921
SUCURSAL RIO DE JANEIRO (Comercial)		
Rua do Livramento, 189 8º andar SL 24 - Saúde - 20.211-191 Rio de Janeiro/RJ		
	fone	(0xx21 2253-1945
SA PUBLICIDADE E REPRESENTAÇÕES LTDA		
SCN QD 01 ED. America Office Tower sls. 701/704 Asa Norte - Brasília/DF		
	fone	(0xx61) 3201-0071

SERVIÇOS JORNALÍSTICOS
Agência Meridional e Agência Folha

ANJ ASSOCIAÇÃO NACIONAL DE JORNAIS

MARKETING	4009-0181
ADMINISTRAÇÃO	4009-0166
ATENDIMENTO	
ASSINANTE Capital	4009-0220
Interior	4009-0220
COMERCIAL	4009-0172 / 4009-0173
CLASSIFICADOS	4009-0200
BALCÃO DE ANUNCIOS: Av. Deodoro de Fonseca, 245 - Petrópolis	
VENDA AVULSA	
Telefone	4009-0236
Rio Grande do Norte	R$ 2,50
Outros Estados	R$ 5,50

Somos Filiados ao Instituto Verificador de Circulação IVC

Quase concluído

É bem provável que esta semana que começa venha com definições do quadro da sucessão do prefeito Carlos Eduardo Alves (PSB). A governadora Wilma de Faria (PSB) intensificou as conversas nos últimos dias, fazendo reuniões sucessivas com os vários interlocutores com quem trata de encaminhar a posição do grupo que lidera. Nas últimas horas, Wilma tem feito política o tempo todo.

Uma das conversas importantes que teria estava marcada para ontem de manhã, com o presidente da Assembléia e do PMN, deputado Robinson Faria (PMN). A imprensa toda fez plantão em frente à residência oficial, em Morro Branco, mas o parlamentar lá não apareceu. Até o fechamento da edição, não se tinha informação precisa sobre a conversa, que pode ter ocorrido em outro lugar, distante do olhar dos jornalistas.

O parlamentar, que lidera grupo acomodado em três partids - PMN, PP e PTB -, levaria à governadora argumentações em favor do apoio à deputada Micarla de Sousa (PV). Resultado de discussões que fez nos últimos dias.

Ontem mesmo, no começo da tarde, Robinson viajou. Só retorna na terça-feira da semana que vem, dia 6 de maio.

Sem conversa

A deputada Micarla de Sousa (PV) jura de pé junto que não ligou para o senador Garibaldi Filho (PMDB) para oferecer ao partido a vaga de vice. "Se você olhar no meu celular, nem o número de Garibaldi eu tenho. O senador que eu converso é outro", disse a deputada, que enxerga no processo algumas pessoas interessadas em "descredenciar qualquer tipo de apoio da governadora". Micarla acha que quem passou a informação à coluna estava com más intenções.

• O PRB e o PCdoB vão se reunir terça-feira para discutir a possibiidade de aliança para a eleição de outubro. Vão tratar de cenários de Natal, mas também do interior do estado.

• O deputado estadual Walter Alves (PMDB) acompanhou o pai, senador Garibaldi Filho (PMDB), na programação de ontem pelo interior do estado, em eventos do partido nas cidades de São João do Sabugi, Parelhas e Angicos.

• O PPS promove hoje mais um curso de formação política para pré-candidatos da legenda. Desta vez agrupando os filiados de Mossoró, Serra do Mel, Felipe Guerra, Areia Branca, Tibau, Grossos e Janduís.

• O encontro vai das 8h às 13h, no Hotel Haley, em Mossoró. Os participantes vão receber um certificado, que terão que apresentar na convenção partidária que homologará as candidaturas.

• A Câmara vai realizar amanhã, às 9h, audiência pública para discutir o impacto sócio-ambiental dos empreendimentos imobiliários e turísticos na Região Metropolitana de Natal. Proposta do vereador Edivan Martins (PV).

REPETECO



Pouca gente deve lembrar, mas a história se repete. Em 1996, o vereador Hermano Morais (PMDB), então filiado ao PSDB, deixou de se candidatar à reeleição, quando a tinha praticamente garantida, para ser candidato a vice-prefeito numa chapa encabeçada pelo suplente de senador João Faustino (PSDB). A chapa não foi nem para o segundo turno.

Mais prazo

O deputado Álvaro Dias (PDT) afirmou que o PDT ainda vai decidir, em um prazo de 30 dias, se vai mesmo lançar candidato próprio em Natal, seguindo a orientação do diretório nacional da legenda, ou se priorizará aliança com outros partidos. O parlamentar afirmou que a única restrição da legenda é em apoiar o candidato escolhido pela governadora Wilma de Faria.

Recado

Partidários da candidatura do ex-prefeito Roberto Germano (PCdoB) em Caicó estão interpretando como um "recado" da governadora Wilma de Faria (PSB) a destituição do primo dele, vice-prefeito Emídio Germano, da presidência da comissão provisória do PSB na cidade. Emídio anunciou que vai apoiar a candidatura de Germano.

Oposição

Roberto Germano é candidato a prefeito com o apoio do grupo liderado pelo deputado Álvaro Dias, adversário ferrenho de Wilma, que lá apóia a candidatura à reeleição do prefeito Bibi Costa (PR). A destituição de Emídio foi comunicada pelo secretário geral do PSB no estado, Genildo Pereira. Ele explicou que o objetivo é "evitar constrangimentos" na campanha.

Devolução

O ex-prefeito de Baraúna José de Araújo Dias vai ter que devolver aos cofres do município a quantia de cerca de R$ 91 mil, que teriam sido utilizados irregularmente na compra de combustíveis em favor de terceiros. A condenação foi imposta pelo Tribunal de Contas do Estado. O ex-prefeito ainda terá que pagar multa no mesmo valor do débito.

ObservatórioDN

iranilton@diariodenatal.com.br



IRANILTON MARCOLINO

ARTICULAÇÕES UM DOS PRIMEIROS A SE LANÇAR CANDIDATO, ROGÉRIO VÊ SEU PROJETO SER "ENGOLIDO" PELA BASE DE LULA

Candidatura mais antiga está ameaçada

JULISKA AZEVEDO
E FLÁVIA URBANO
DA EQUIPE DE O POTI

Candidato à prefeitura de Natal desde que os votos da eleição de 2006 foram apurados, o deputado federal Rogério Marinho (PSB) tratou de focar suas atenções para mais uma disputa e montou uma estrutura que possibilitasse a consolidação desse projeto. Estava tudo traçado. Colocou um aliado fiel na presidência da Câmara Municipal de Natal e da Federação da Câmaras Municipais - dois espaços que o deram visibilidade e estatura no meio dos políticos emergentes -, ocupou uma pasta estratégica no governo do estado, consolidou apoios dentro do PSB, traçou uma agenda de candidato e criou projetos que corroborassem com sua intenção. No entanto, apontado por alguns como um candidato pesado, que teria apostado todas as fichas no poder de articulação da governadora Wilma de Faria (PSB) em captar apoios de outras legendas e que nunca contou com a simpatia do prefeito de Natal Carlos Eduardo Alves (PSB), tudo leva a crer que Rogério caminha para ver seu desejo naufragar.

Basta para isso uma única palavra proferida pela governadora Wilma de Faria, a quem tem sido obediente há mais de duas décadas. O projeto de Rogério Marinho começou a sofrer abalos, na verdade, desde o ano passado, quando suscitada a dúvida em relação ao apoio do prefeito Carlos Eduardo. Como presidente municipal do PSB, era natural uma palavra sua em defesa de candidatura própria do partido. O que nunca aconteceu. Mas, àquela altura, acreditava-se que, pela ligação estreita entre os dois, Wilma compraria a briga sozinha. Principalmente, porque estariam em jogo interesses em torno das eleições 2010.

Em meados de março, o projeto trincou. Wilma revela que ouviu do presidente da República, Luiz Inácio Lula da Silva, o desejo de união da sua base em Natal. Começam, então, as especulações quanto à possibilidade de formatação da chapa. Em nenhuma delas Rogério Marinho aparece como o possível candidato a prefeito. A cada conversa entre líderes, a cada entrevista, se fortalece a idéia de que o PT indicará o candidato a prefeito. As informações de bastidor dão conta da resistência do PMDB e do PT em apoiar Rogério.

Na última semana, a governadora, que era vista como a defensora do lançamento de candidatura própria do PSB, conversa com o senador Garibaldi Alves Filho (PMDB) e com o deputado federal Henrique Eduardo Alves (PMDB). Saiu do encontro convencida de que o caminho leva ao fortalecimento da tese de união PT-PMDB-PSB. E, ainda, que após exaustivo debate, chegou-se à conclusão de que essa coligação só será possível com a indicação de um nome do PT. Wilma e Carlos Eduardo passam a falar a mesma linguagem. Um dia depois, o prefeito oficializou o apoio ao um nome petista.

O deputado federal Rogério Marinho, que preferiu responder aos ataques e questionamentos à viabilidade de sua candidatura com a estratégia de ver seu nome lançado pelo deputado federal Ciro Gomes (PSB-CE), no ano passado, prestigiado por lideranças nacionais do PSB no lançamento do propalado Natal 2022, pode ter reagido tarde. Com um modelo no qual as decisões estão centradas nos chamados "caciques" partidários, a relutância de Rogério e da bancada do PSB na Câmara Municipal, que ainda está do seu lado, podem não ser suficientes para reverter o cenário.

D'Luca/DN



Apesar das evidências de que a aliança PT-PSB-PMDB deve vingar, Rogério afirma que só volta atrás na convenção

D'Luca/DN



Dickson Nasser enxerga o prefeito Carlos Eduardo como alguém fora do grupo

"É bom juntar, mas a cabeça é nossa"

Falando em nome da bancada do PSB, o presidente da Câmara Municipal de Natal, vereador Dickson Nasser (PSB), foi enfático ao declarar não haver possibilidade de os vereadores votarem num candidato para a prefeitura que não seja o deputado federal Rogério Marinho (PSB). Ele disse que ainda que a governadora Wilma de Faria (PSB) corrobore com a tese oficializada na quinta-feira pelo prefeito Carlos Eduardo Alves (PSB) de apoio a um nome do PT, o grupo vai disputar o voto na convenção do PSB, contrariando entendimento dos seus dirigentes estadual e municipal.

"Nós vamos com o candidato do PSB. O nosso candidato, hoje, é Rogério Marinho. Se mudar amanhã, pode até ser escolhido outro nome, mas será do PSB. O nosso candidato é Rogério Marinho. Não há hipótese de os vereadores apoiarem um candidato do PT. De jeito nenhum. Não. Nós não votamos. Nós vamos votar num candidato do PSB, que vem fazendo um trabalho, está preparado para governar Natal", afirmou Dickson Nasser. Mais do que lealdade ao deputado Rogério Marinho, a informação é de que o temor dos vereadores é a dificuldade de reeleição dos oito sem a candidatura própria. Tendo em vista, também, que até o momento apenas o PRB fechou aliança para proporcional.

O vereador lamentou a decisão do prefeito, mas a tratou como ato isolado e não como algo oficial em nome do diretório municipal. "Fiquei triste. Porque eu esperava que o prefeito ficasse com o candidato do partido. Eu gostaria que ele estivesse no nosso palanque. Agora, é uma grande perda, é lamentável que o prefeito tenha tomado essa decisão agora. Ele era para ter tomado essa decisão quando foi preterido na eleição da Femurn", disse.

Dickson Nasser disse que a única hipótese de os vereadores concordarem com a união dos partidos da base do presidente Lula, em Natal, seria com o PSB indicando o candidato a prefeito. "É ótimo, seria bom juntar os três partidos, PT, PSB e PMDB, mas a cabeça é nossa. O PT ou PMDB como nosso vice. Nós não aceitamos ter oito vereadores, uma governadora e um prefeito que vai sair do PSB, e não ter candidato a prefeito. É porque ele vai ter que sair. É lamentável, eu gosto muito de Carlos Eduardo, ele está fazendo um bom trabalho e nós perdemos uma pessoa de peso. Mas nós vamos à luta. Nós vamos até a convenção", afirmou.

ENTREVISTA ROGÉRIO MARINHO

O Poti - Como o senhor recebeu a notícia de que o prefeito Carlos Eduardo vai apoiar um nome do PT?

Rogério Marinho - Lamentei. Lamento que o prefeito Carlos Eduardo, que preside o diretório municipal do partido, tenha feito esse pronunciamento público sem consultar o seu partido. A boa prática política supõe que o presidente do diretório municipal deveria defender o seu partido. Já que ele pensa diferente, ele pelo menos deveria sentar-se com o seu partido, colocar o seu posicionamento, caso seu posicionamento fosse majoritário, passaria a ser o posicionamento do partido. Caso seu entendimento não fosse majoritário, ele teria duas alternativas: ou se curvar e aceitar a decisão da maioria ou se licenciar do partido e tomar a decisão que ele achar melhor.

Caso não seja confirmada a consolidação de candidatura própria do PSB, considerando que o senhor vem trabalhando nesse projeto desde o ano passado, percorrendo o município nos finais de semana, como vai ficar a relação do senhor com a governadora, com o prefeito e com o PSB?

A minha posição é de que a minha candidatura não pertence a mim, pertence ao PSB. Eu não sou candidato de mim mesmo. Eu fui convocado por meu partido. Se na reunião que vai acontecer no dia 30, o partido, por sua maioria, deliberar que não vai ter candidato próprio, eu vou acatar a vontade da maioria do meu partido. Eu sou uma pessoa que estou há 23 anos no mesmo grupo político, tenho as minhas opiniões, as minhas posições, mas as posições que eu externo publicamente devem ser posições partidárias. Se o partido disser que não vai ter candidato, eu vou acatar. Mas eu quero dizer que considero um erro histórico o PSB não ter candidato. O PMDB, durante várias eleições, deixou de apresentar candidatura própria e perdeu capilaridade em Natal. Eu acho que esse erro, o PSB não deve cometer. Esse é o nosso posicionamento.

Mas o prefeito disse que está atuando em sintonia com a governadora.

Essa posição é uma posição preliminar do prefeito Carlos Eduardo. Com todo o respeito ao prefeito Carlos Eduardo, mas eu só me curvo à vontade do meu partido.

Então, o senhor considera que esse anúncio do prefeito não é uma coisa definitiva e pode ser revertida dentro do PSB.

Já está revertida. O partido mantém a candidatura. No dia 30, é que isso pode ser revertido de uma maneira diferente. Hoje, há uma candidatura própria posta dentro do PSB.

O senhor disse que não conhece nenhuma decisão monocrática, impositiva da governadora Wilma de Faria.

A governadora tem tradição, e eu a conheço e estou ao seu lado há 23 anos, tem um estilo de sempre discutir com seu partido. No princípio da semana, ela entrou em contato comigo, pediu que entrasse em contato com o diretório municipal, justamente para que ela tivesse a oportunidade de conduzir o processo de negociação com os partidos aliados. Após, ela iria reunir o partido e expor o quadro. Nessa oportunidade, o partido irá deliberar. Evidente que há um peso na definição e na posição que a governadora tem, como grande líder do nosso partido, a nossa maior liderança, presidente do nosso diretório estadual, mas ela sempre teve a prática de discutir e escutar o partido.

Gustavo: "PSB foi e será sempre unido"

Frankie Marcone/DN



Deputado Gustavo Carvalho: respeito a Rogério, mas o momento é outro

Diferentemente da bancada dos vereadores, os deputados estaduais que vinham defendendo com unhas e dentes a candidatura de Rogério Marinho já não demonstram a mesma garra. Ao contrário disso, passam a corroborar com as declarações da governadora de que o momento é outro, e a candidatura própria já não é mais prioridade para o PSB. Um dos exemplos da mudança de posição foi a ausência dos deputados na recepção organizada para Rogério no Aeroporto Augusto Severo, na semana passada, quando a bancada de vereadores procurou demonstrar a força política do pré-candidato.

Um dos deputados que defendia a candidatura de Rogério Marinho é Gustavo Carvalho, que participou, ao lado da governadora Wilma de Faria, da reunião com o senador Garibaldi Filho e o deputado federal Henrique Alves na qual foram traçados os primeiros detalhes do acordo. "A conversa foi muito sincera, aberta, franca, tentando encontrar um bom caminho que garanta a aliança", relatou.

O deputado reconheceu que a candidatura de Rogério Marinho não está mais entre as prioridades do PSB. "O momento é diferente, em que temos a oportunidade de unificar toda a base de apoio do governo Lula no Rio Grande do Norte, começando por esse projeto para Natal. Entendo que esta seja a prioridade", afirmou Gustavo Carvalho.

A respeito das reações dos vereadores e do próprio Rogério Marinho, que declarou que abdicar da candidatura própria será um erro histórico para o PSB, Gustavo Carvalho disse que o partido sempre estará unido, e que as dificuldades serão contornadas. "Respeito a opinião do deputado Rogério Marinho. Mas partido foi e sempre será unido, será consultado, tudo será discutido internamente no partido", comentou.

ENTREVISTA LUIZ INÁCIO LULA DA SILVA

O governo terá um único candidato à Presidência da República em 2010, mesmo que os partidos aliados apresentem mais de um concorrente na disputa. Quem avisa é o presidente Luiz Inácio Lula da Silva. Em entrevista exclusiva aos **Diários Associados**, concedida na quinta-feira passada, no terceiro andar do Palácio do Planalto, Lula não declinou o nome do escolhido, mas deixou claro que trabalhará por ele. "Obviamente, se não for possível construir uma candidatura única da base, pode ficar certo de que o governo terá candidato", declarou o presidente. "Penso em fazer o sucessor à Presidência da República. Trabalho para isso."

Acompanhado de Franklin Martins, ministro de Comunicação Social, Lula negou que já tenha escalado a ministra-chefe da Casa Civil, Dilma Rousseff, para enfrentar a oposição, ao alegar que só a "fantástica" capacidade gerencial da auxiliar não basta para lhe garantir o posto. Afirmou ainda que os competidores governistas têm de sair a campo logo depois das eleições municipais, para não deixar os governadores tucanos José Serra (São Paulo) e Aécio Neves (Minas Gerais) "sozinhos na praia". Em tom acima do habitual, o presidente garantiu que não há possibilidade de tentar um terceiro mandato consecutivo. "Isso é uma coisa obscena para a sustentabilidade da democracia no Brasil."

Bem disposto, apesar de reclamar do cansaço físico decorrente da sessão diária de exercícios, de pouco mais de uma hora de duração, Lula tachou de hipócrita a discussão sobre gastos com cartões corporativos. Informou que instituirá uma diária em resposta à crise. Prometeu punir o responsável pelo vazamento de dados sigilosos do governo anterior. "Achar que este governo iria fazer um dossiê contra a dona Ruth é não ter a dimensão de que, se eu quisesse fazer dossiê, teria feito em 2005, quando fui triturado por adversários que vocês conhecem bem. Eu posso ter todos os defeitos, mas se tem uma coisa que aprendi na minha vida é ter relação política leal." Lula mostrou-se confiante em relação aos desafios na área econômica. Em recado ao Banco Central, declarou que o Brasil não precisa ter medo da inflação, porque os investimentos em curso serão capazes de atender o crescimento da demanda. "Nós não queremos truncar o crescimento". A seguir, a íntegra da entrevista.

Para Lula, terceiro mandato seria "uma coisa obscena"

JOSEMAR GIMENEZ
ALON FEUERWERKER
DANIEL PEREIRA
BAPTISTA CHAGAS DE ALMEIDA E
SÉRGIO MIGUEL BUARQUE
DO CORREIO BRAZILIENSE
DO ESTADO DE MINAS E
DO DIÁRIO DE PERNAMBUCO

Fotos: Cadu Gomes/CB



Que medidas o governo vai adotar para evitar que o preço da comida encareça e corroa o apoio político que o senhor tem entre a população mais pobre?

É injustiça achar que o reconhecimento da população mais pobre se deve só à questão da comida. A comida é um fator preponderante. Agora, é importante ter noção do que foi feito para os setores excluídos da sociedade. Do Bolsa-Família ao Programa Luz para Todos, do Pronaf ao crédito consignado, do ProJovem às escolas técnicas. O que permite que você tenha uma densidade de política social como poucas vezes ou nenhuma vez o Brasil teve. Eu fui um dirigente sindical razoavelmente importante no Brasil, fiz as greves mais importantes, era muito difícil conseguir 1% de aumento real de salário. Hoje, 90% dos sindicatos estão fazendo acordos ganhando aumento de salário. Tem um conjunto de fatores que permite que a sociedade viva um pouco melhor. E um deles é a comida. Estamos vivendo um momento sui generis no mundo. Milhões de seres humanos começaram a comer nos últimos dez anos. E a agricultura não cresceu proporcionalmente à demanda. Por isso, eu disse que é um bom desafio. Porque ter mais gente comendo significa que a gente precisa produzir mais. Temos terra para produzir mais, temos tecnologia para produzir mais, temos sol para produzir mais, temos água para produzir mais. Produzir mais alimentos para manter o preço do alimento estável. Na semana passada, eu dizia para o ministro Guido Mantega que não é mais possível discutir inflação sem colocar na mesa o ministro da Agricultura e o ministro do Desenvolvimento Agrário. Porque tem que ter um jogo combinado. Precisamos aumentar nossa produção. Esse é um desafio que não me preocupa. É um desafio que me alenta a provocar os produtores brasileiros a produzirem muito mais.

Como o governo vai administrar dois projetos que parecem conflitantes, biocombustível e alimento? E como evitar que a cana de açúcar para o etanol reproduza o modelo concentrador de renda?

Primeiro, é inconcebível alguém dizer que a questão do biocombustível tem alguma coisa a ver com o preço dos alimentos, porque o mundo não produz biocombustível e tem 854 milhões de pessoas que vão dormir sem comer. Os que criticam o biocombustível nunca criticaram o preço do petróleo. O mundo desenvolvido importa petróleo sem tarifa e coloca uma tarifa absurda para importar o etanol do Brasil. No fundo, o Brasil está sendo vítima na medida em que virou artista principal do jogo. Não somos mais coadjuvantes. Somos o maior exportador de café, de suco de laranja, de soja, de carne. O que precisamos, e a na política do biodiesel está correto, é o chamado selo social. O produtor que contratar a produção do biodiesel da agricultura familiar tem isenção de impostos, exatamente para a gente não repetir o erro da cana. Temos dito claramente que, se quisermos ter sucesso (na rodada de Doha de liberalização do comércio), é preciso que os países ricos flexibilizem nos preços agrícolas para que os produtos dos países mais pobres entrem no mercado rico, senão não há estímulo para os países plantarem. Então, parem de hipocrisia e comecem a comprar os combustíveis que estamos vendendo. Ou façam parceria com terceiros países. A Europa poderia fazer convênio, como nós fizemos em Gana. Vamos produzir em Gana para vender para a Suécia. Quero dizer uma coisa de coração: se um dia eu chegar à conclusão de que, para encher o tanque de um carro, meu tanque (apontando para a barriga) terá de ficar vazio, vou encher meu tanque primeiro para depois encher o tanque do carro. Não podemos é aceitar a discussão que os países ricos querem nos impor. Desde pequeno eu ouvia dizer que o Brasil seria o celeiro do mundo. Pois bem, a oportunidade se apresenta agora. A Europa não tem mais condição de aumentar a produção agrícola, são poucos os países que têm terra para aumentar. Quem é que tem? O Brasil, a África e a América Latina.

O senhor tem dito que o biocombustível e a cana-de-açúcar não pressionam a produção de alimento porque o Brasil tem muita terra, especialmente pastos degradados que poderiam ser utilizados. Se está sobrando terra para plantar cana, por que está faltando para a reforma agrária?

Não está faltando terra para a reforma agrária. No governo passado, em oito anos, eles distribuíram 22 milhões de hectares de terra. Nós, em cinco anos, distribuímos 35 milhões de hectares de terra. Qual é a divergência que tenho com o movimento sem-terra? É que acho que o problema não é assentar mais gente. O problema é fazer as pessoas que já estão na terra se tornarem mais produtivas. O que não pode é ficar colocando gente num canto, e eles continuarem tão miseráveis quanto estavam ontem. Precisamos aperfeiçoar a produtividade, a assistência técnica, o equilíbrio dos preços para quem já tem terra. Desse drama eu não sofro. O dado concreto é que estamos vivendo um bom desafio, e o Brasil não pode ter medo do bom desafio. O ruim seria se o mundo estivesse precisando de alimento e o Brasil não tivesse terra, tecnologia e conhecimento.

Essa escalada no preço dos alimentos deu razão ao Banco Central, que aumentou em 0,5 ponto percentual a taxa básica de juros?

Olha, não me peça para discutir o Banco Central. Você pode discordar da visão que o Banco Central está tendo de que a inflação daqui a um ano será de 6% ou 7%, ou você pode concordar. Então, cabe ao governo, em vez de ficar choramingando, tomar atitudes para evitar que os preços da comida subam. Aquilo que são preços que dependem do governo as coisas estão mais ou menos controladas. Então, eu acho que não há necessidade de a gente ter medo da inflação. A inflação tem de ser controlada porque durante 27 anos da minha vida vivi de salário como trabalhador e sei que a inflação é uma desgraça na vida de um operário. Então, precisamos aumentar a produção. Uma economia saudável é aquela em que você tem um crescimento da demanda e um crescimento da oferta andando mais ou menos junto. Se a oferta cresce mais, você expande suas exportações. Na medida em que a demanda cresce um pouco mais e a oferta não cresce, temos um problema de aumento de preço. Não está acontecendo isso no Brasil. Não está acontecendo. Porque tem muitos investimentos. Esses investimentos num primeiro momento são consumo, porque você tem que comprar as coisas para construir uma fábrica, mas num segundo momento se tornam oferta. E é com essa idéia que nós trabalhamos para 2009. Os investimentos já estão feitos, já estão acontecendo. Nós passamos 26 anos sem fazer uma fábrica de cimento no Brasil. De repente, fomos obrigados a fazer dez fábricas de cimento, porque a construção civil foi destravada. E nós não queremos truncar o crescimento. Daí a minha preocupação com o aumento dos juros.

A ministra Dilma Rousseff tem a liderança política e a capacidade necessárias para enfrentar os desafios colocados ao país?

Por que você pergunta da Dilma e não do Franklin Martins? Eu tenho tido todo o cuidado e tenho consciência de que não é o momento de o presidente da República estar em campanha. Tenho dois anos e oito meses de mandato, tem muita coisa para se fazer neste país, e eu não posso perder tempo fazendo campanha. Tomei uma decisão de que nas eleições municipais, onde a base estiver com mais de um candidato, não pense que eu vou lá porque eu não vou. Agora, também não pensem... Outro dia não sei quem foi que achou absurdo eu dizer que queria fazer meu sucessor. Houve alguém que ficou estarrecido. Ele deveria ficar estarrecido se eu não quisesse fazer. Penso em fazer o sucessor à Presidência da República. Trabalho para isso. Agora, eu tenho uma base muito heterogênea. Com que o presidente precisa contar neste momento? Com a hipótese de que a gente consiga montar uma chapa única da base aliada.

Como fazer isso?

Nós temos candidato a presidente e a vice, 27 governadores e 54 senadores (nas eleições em 2010). Portanto, temos cargos para contemplar essa base heterogênea. O PSB, por exemplo, é um aliado histórico e tem candidato à Presidência, o deputado Ciro Gomes, um candidato forte porque já foi candidato duas vezes, é uma pessoa conhecida, basta ver nas pesquisas. Mas também é bem possível que outros partidos queiram lançar candidato. E vocês jamais me verão reclamar de um partido querer lançar candidato. Se o PCdoB quiser ter candidato, se o PDT quiser ter candidato, eu acho normal, porque é o momento de o partido colocar a cara na televisão, de dizer qual é o seu programa, a sua proposta. Então, vocês não me verão nervoso porque os partidos terão candidato próprio. Obviamente, se não for possível construir uma candidatura única da base, pode ficar certo de que o governo terá candidato.

Por que o senhor escolheu a ministra Dilma?

Eu não estou dizendo que será a Dilma. Não sei quem está dizendo que é a Dilma. É muito difícil a gente tentar lançar alguém candidato sem que tenha uma discussão com o partido ou com os aliados. Se você perguntar das qualidades da Dilma, vou dizer para você uma coisa: existem raríssimas pessoas no Brasil com a capacidade gerencial da companheira Dilma Rousseff. Raríssimas. A Dilma é de uma capacidade de gerenciamento impecável. E, sobretudo, é aquilo que a gente gosta, caxias. Então, eu acho uma figura extraordinária. Agora, entre ser uma figura extraordinária para gerenciar e ser candidata à Presidência é uma outra conversa, porque aí entra um ingrediente chamado política, que exige outras credenciais. Eu não estou discutindo isso agora. No momento certo, provocarei a discussão.

Quando será esse momento?

Será depois das eleições de 2008. Terminada a eleição para as prefeituras, a partir do ano que vem todo mundo tem de saber claramente que vamos começar a campanha de 2010, sem que o presidente participe diretamente, porque tenho muita coisa para fazer, mas os partidos precisarão começar a sair a campo, porque senão fica uma situação desigual. O PSDB tem dois candidatos já postos, o Serra e o Aécio. Não se sabe se o Alckmin quer ser ou não. Ou seja, a oposição não pode ficar nadando na praia sozinha. É preciso colocar mais gente nessa praia, e acho que os partidos vão colocar.

O senhor é a favor da aliança do PT com o PSDB em Belo Horizonte?

Cada partido, na sua cidade e no seu estado, tem que determinar a política que ele entende que seja mais conveniente. O que estou entendendo? Que é conveniente para o Aécio fazer a aliança com o Pimentel e é conveniente para o Pimentel fazer a aliança com o Aécio. Como o Aécio tem o controle do PSDB e o Pimentel mostrou ter o controle do PT, os dois fizeram aliança. Eu acho normal para disputar a prefeitura. A gente não pode também ficar querendo que Roraima e Pernambuco se envolvam no acordo que Minas Gerais fez.

Os ministros Patrus Ananias e Luiz Dulci não ficaram muito felizes com a aliança.

É normal. Houve dezenas de reuniões, eles não participaram e a gente paga o preço. O Pimentel está há muito tempo na prefeitura, foi secretário do Patrus, foi secretário do Célio (de Castro), foi vice-prefeito, é prefeito duas vezes. Ele só pode ter o controle do partido lá. E também é muito competente. Se tem uma coisa que não falta ao Pimentel é competência.

Essa aliança não tem um significado maior, uma simbologia nacional?

Eu não vejo assim. Obviamente que quem fez pode pensar que tem.

A aliança não pode atrair o PSB em nível nacional?

Não acredito. Ela se deu em Belo Horizonte, mas não se deu em Contagem, em Ipatinga, em Governador Valadares. Ou seja, é uma coisa muito localizada.

Uma das versões sobre a aliança é que o PT está fortalecendo o Aécio porque acha que ele não será o candidato à Presidência do PSDB. Mas se ele for o candidato do PSDB, como é que fica?

Primeiro, não cabe ao PT fortalecer o Aécio. Quem tem que fortalecer o Aécio, em primeiro lugar, é o próprio Aécio e, em segundo lugar, o PSDB.

Mas o senhor disse que a aliança fortalece o Aécio e o Pimentel.

> "Não podemos aceitar a discussão que os países ricos querem nos impor. Desde pequenoeu ouvia dizer que o Brasile seria o celeiro do mundo. A oportunidade chegou



> Eu não estou dizendo que (o *candidato do governo*) será a Dilma. Nem sei quem está dizendo que será a Dilma"

Fotos: Cadu Gomes/CB



Não sei. Acho que essa aliança não pode ter vinculação com 2010. Todo mundo sabe que o Aécio é um político hábil, inteligente. O Aécio e o Pimentel gostam de viver essa relação muito harmônica. Isso é um problema de Minas Gerais. O jogo vai começar para 2010 a partir de agora. Obviamente, que o Aécio antes de qualquer coisa tem que enfrentar os obstáculos internos, o Serra tem que enfrentar os obstáculos internos. Depois é que eles vão sair na disputa pública para ver quem é quem. Acho que nós precisamos nos preparar. Quem quer que seja o candidato (da oposição), o governo vai ter candidato.

O governador Aécio Neves seria um bom nome da coalizão governista se mudasse para o PMDB?

É muito difícil para o presidente da República discutir em tese. É preciso primeiro saber se o PMDB quer. Segundo, saber qual é o tempo em que ele faria isso, porque isso aos olhos do povo não é uma coisa simples. Eu estou torcendo pelo Garantido e daqui a pouco o povo me vê no Caprichoso. Não é assim, não é uma coisa simples. Obviamente que o governador de Minas Gerais tem condições de pleitear ser candidato a presidente, como tem o governador de São Paulo, do Rio de Janeiro e do Paraná. Agora, primeiro tem o confronto interno, que não é uma coisa fácil. E certamente o Aécio não vai correr do jogo antes de o jogo ser jogado. Ele vai ter que disputar. Se ele perde e depois tenta sair , aí realmente é um tiro pela culatra.

O senhor falou de Roraima. O senhor sempre diz que conhece o Brasil, e não de ouvir falar. Porque o senhor, ao longo de sua vida política, já esteve nos quatro cantos do país. Por que o senhor não foi até hoje, em mais de cinco anos de mandato, até Roraima para conhecer a situação pessoalmente e conversar diretamente com a população sobre o conflito fundiário que ocorre naquele estado?

Primeiro, eu já fui muitas vezes a Roraima. Não fui como presidente da República, porque tem um conflito estabelecido. Um grupo de políticos tratou de fazer contra o governo federal uma guerra, quando o que estávamos querendo fazer era a demarcação da reserva indígena Raposa/Serra do Sol tal como preconizado no governo passado. O ministro Márcio Thomaz Bastos (então na Justiça) trabalhou, ouviu quem deveria ouvir, foi lá dezenas de vezes, fez uma demarcação, se estabeleceu o conflito, e é só você ver a publicidade feita pelos adversários lá que você vai perceber que está estabelecida uma guerra com o governo federal. E por que eu iria lá para aumentar esse conflito?

O senhor não acredita que pode ter o papel de mediador?

Temos tentando mediar daqui. Tudo que fizemos até agora foi acordado na minha mesa. Tudo. Acontece que você faz um acordo aqui e as coisas não acontecem lá. Agora, eu não quero mais discutir esse assunto porque está no Supremo Tribunal Federal. Eu só posso lhe garantir uma coisa: o Márcio Thomaz Bastos trabalhou nisso com carinho, tivemos deputados e senadores que foram lá, se construiu uma proposta que era razoável, se estabeleceu um acordo para distribuir as terras que estão nas mãos do Incra para o estado de Roraima. Tudo isso foi feito. Ainda assim continua uma guerra. É só você ver a quantidade de outdoors naquela cidade contra o governo federal, enquanto a gente queria encontrar uma solução para o bem de Roraima. Ora, não fui eu que levei os índios para lá. Eles estavam lá antes de chegar o governador, antes de eu ser presidente da República e, eu diria, antes de o Brasil ser descoberto. O que estamos fazendo é dando para eles aquilo que entendemos que é de direito deles. A suprema corte vai tomar a decisão. Qualquer que seja a decisão, para mim está resolvido o problema.



> Se eu quisesse fazer um dossiê contra o Fernando Henrique ou a Dona Ruth, eu teria feito em 2005

Como o senhor recebeu a fala do comandante militar da Amazônia, general Augusto Heleno, a respeito desse assunto?

Ele disse publicamente que falou em caráter pessoal. Na medida em que o governo mostrou sua insatisfação, ele disse que não vai falar mais. Para mim, está resolvido o problema. Acho normal que um militar que está na área tenha uma visão que necessariamente não precisa ser a minha. Mas na medida em que o governo tem uma decisão aquela é a decisão do país. Agora, quando vai para a suprema corte, o governo também se subordina à decisão da suprema corte.

O senhor aceitaria prorrogar o mandato em mais um ano para viabilizar o fim da reeleição e o mandato presidencial de cinco anos?

Não existe possibilidade. O que eu acho é que o Congresso e os partidos deveriam priorizar a reforma política. Dentro da reforma política, poderiam aumentar o mandato do presidente em um ano e acabar com a reeleição a partir de 2014. O dado concreto é que a reforma política se faz extremamente necessária e eu não sei por que os partidos não querem fazê-la. Às vezes, sou cobrado e fico pensando se é o presidente que tem que fazer uma proposta. Não é o presidente.

Mas o senhor está disposto a apresentar uma proposta?

Eu não quero fazer. Não é papel do Executivo fazer a proposta de reforma política. Aliás, nós tentamos fazer. Tem uma proposta enviada pelo companheiro Márcio Thomaz Bastos ao Congresso que foi para uma comissão, foi discutida e parou. Se você perguntar para mim qual é a reforma mais importante a ser feita no Brasil, eu direi a reforma política. E tenho provocado os partidos, que discutam, que coloquem uma proposta, não façam nada para a próxima eleição. Façam para 2014, para quando quiserem, mas façam. Vamos dar mais estabilidade institucional ao país, valorizar os partidos.

Por que os partidos não votam a reforma?

Porque é sempre muito difícil as pessoas que estão exercendo o cargo quererem mudar as regras do jogo. Se o governo puxa uma proposta de reforma política e os partidos não querem, o governo já sai derrotado no berço. Eu tenho provocado eles. Já pensei até em convocar os ex-presidentes para que fizessem a proposta política. A impressão que eu tenho é que as pessoas não querem. É uma coisa bonita de falar, fácil de falar, mas na hora de votar ninguém quer. As pessoas acham que as eleições têm de ser do jeito que está.

Quando há interesse, é para propor o terceiro mandato.

O terceiro mandato não está ligado à reforma política. Propor o terceiro mandato é tão pernicioso quanto foi proporem o segundo.

Essa frase é perigosa, presidente, porque o segundo mandato aconteceu.

Aconteceu. Na minha opinião, não foi nenhuma sumidade para o Brasil porque a gente poderia ter mantido o mandato de cinco anos sem reeleição. Por que aconteceu o segundo? Por causa da vaidade de quem está no poder. Eu acho que é impensável, se você quiser consolidar a democracia no Brasil, pensar em terceiro mandato. Porque hoje você pensa em terceiro mandato, amanhã pensa em quarto mandato, daqui a pouco está pensando em quinto mandato. E isso é uma coisa obscena para a sustentabilidade da democracia no Brasil. As pessoas que discutem terceiro mandato não têm coisa mais séria para discutir. E a gente não pode dar crédito a tudo o que a oposição fala. A oposição que está com medo do terceiro mandato é a oposição que achava que meu mandato tinha acabado em 2005.



> Eu confesso a você que no meu governo (*a imprensa*) teve 100% de pensamento contra

Há uma CPI mista no Congresso sobre cartões corporativos. A Polícia Federal está investigando uma possível manipulação irregular de informações sigilosas das contas do ex-presidente Fernando Henrique Cardoso e o vazamento desses dados, que estavam sob a guarda da Casa Civil. O senhor acha que esses dados estão seguros aqui no Palácio? O senhor falou tanto da capacidade gerencial da ministra Dilmaà Não houve um descontrole nesse assunto?

A maior prova de que não estão seguros é que vazaram. Por que vocês não pegam o caso de que todo vazamento que houve dos cartões corporativos é por causa da divulgação feita pela Controladoria-Geral da União, no Portal da Transparência?

Mas ali não é vazamento.

Mas está tudo lá. Qualquer cidadão pode entrar no portal e pegar as informações. Obviamente que, se eu tirasse a minha camisa aqui e chamasse um de vocês escondido e falasse que essa camisa eu achei no túmulo do Che Guevara, a manchete seria: Lula entrega ao Correio a camisa com a qual foi enterrado Guevara. Até alguém provar que era mentira... Agora, achar que este governo iria fazer um dossiê contra a dona Ruth Cardoso, ex-primeira-dama, contra o Fernando Henrique Cardoso, é não ter dimensão de que, se eu quisesse fazer dossiê, teria feito em 2005, quando fui triturado por adversários que vocês conhecem. E que certamente, se investigados, teriam muitas coisas... Eu não fiz porque fui vítima disso a vida inteira. O que estamos fazendo é um banco de dados, para que as pessoas tenham as informações adequadas. E quando eu deixar a Presidência não existirá mais nada meu que não possa ser divulgado. Agora, se alguém consegue pegar um documento e vender como dossiê, ou entrega para um senador e para um deputado, eu não posso fazer outra coisa a não ser apurar, para saber o que aconteceu. Vamos continuar a fazer banco de dados até 31 de dezembro de 2010. Eu fico triste porque muitas vezes vejo o debate nacional se dar em cima de coisas menores, e não das coisas importantes que a gente deveria discutir. Eu posso ter todos os defeitos, mas se tem uma coisa que eu aprendi na minha vida é ter uma relação política leal. Eu vivi esse preconceito, essa perseguição, no movimento sindical. Minha vida foi futucada nos bancos quando sofri intervenção, e eu nunca mostrei um minuto de raiva ou de vingança de alguém. Se eu fosse fazer um dossiê, não seria da dona Ruth.

E se a Polícia Federal chegar à conclusão de que houve manipulação indevida de informações de acordo com as normas vigentes sobre dados sigilosos?

Se se provar que alguém manipulou equivocadamente, esse alguém terá de ser punido. Essa é a prática. A única coisa com que fico triste é alguém tentar passar a idéia de que o governo ia fazer um dossiê contra a dona Ruth. Realmente, não me cabe na cabeça.

O senhor concorda com o ministro da Justiça, Tarso Genro, para quem o governo tem o direito de recolher informações de gestões anteriores e usá-las para reagir a crises políticas?

Mas essas informações estão aí. Se eu quiser pegar o que fez um prefeito há 15 anos, é só ir ao Ministério do Planejamento, está lá o processo. O não disse que é certo. O Tarso disse que não é um delito. Certamente, o Correio Braziliense tem informações cotidianas dos seus concorrentes. Ou não tem? Ou a Pirelli não tem da Michelin? Ou a Volks não tem da Fiat? Agora, imaginar que você vai utilizar isso para fazer alguma coisa... Agora, quando nós instituímos a CPI... E é importante que isso não se perca de vista, porque de vez em quando a gente perde o momento histórico. Nós fizemos o primeiro comício das Diretas Já em novembro de 1983 no Pacaembu, quando o Fernando Henrique foi lá anunciar a morte do Teotônio Vilela, e para a opinião pública brasileira o único ato que houve foi o de 25 de janeiro de 1984. Mas o primeiro ato, com a presença até do Fernando Henrique, foi nosso. O que não quero é que se perca de vista que nós pedimos uma CPI e, como nós pedimos uma CPI para até dez anos atrás, temos que ter o banco de dados para oferecer para a CPI.

Esse debate sobre cartões corporativos é hipócrita?

Não diria que é hipócrita, diria que é pequeno. Eu era presidente do sindicato quando acabei com nota fiscal no sindicato, porque eu via a briga mesquinha do conselho fiscal para saber se o cara parou no posto ou no motel. Em São Paulo, se você pegar a Via Anhangüera, verá dois ou três restaurantes que são motéis também. Até você provar que tinha sido só almoço era uma guerra. Então, resolvi instituir a diária. Fiz uma média nacional. Se você quiser dormir na sarjeta, dorme. Não precisa prestar contas. Só assina o recibo de que recebeu a diária. Confesso a vocês que neste país há uma certa hipocrisia. Um ministro de estado, se for à França, come do bom e do melhor e não põe a mão no bolso. No Brasil, um ministro não pode pagar um café para um convidado. Imagina o ministro da Justiça do Brasil ir jantar com o ministro da Justiça da Colômbia e na hora de pedir a conta falar o seguinte: vamos rachar. É uma hipocrisia. Vou esperar a CPI terminar e instituir uma diária. Ou verba de representação. Espero que a CPI proponha isso. Se o cidadão pegar a diária e quiser dormir num meia estrela para economizar, o problema é dele. Mas pelo menos você fica tranqüilo e não fica vulnerável a ver manchete de jornal dizendo que o cidadão gastou oito reais com tapioca. Prefiro correr o risco de fazer a coisa séria.

O senhor acha que gastos de ex-presidentes têm de ser mantidos em sigilo?

Não é todo gasto que é mantido em sigilo, é aquilo que o Gabinete de Segurança Institucional entende que é de segurança da instituição Presidência da República. Só vale para quando você for presidente. Quando eu deixar a Presidência, no dia primeiro de janeiro de 2011, os meus dados serão dados públicos. Não tem mais segurança, não tem mais que alugar carro em meu nome, não tem importância as pessoas saberem em que açougue vai comprar carne. Eu conheço presidente que não toma água que a gente oferece, que não toma café que a gente oferece, que não come a mesma comida que a gente come. Eu como até coisa que me dão no palanque. Se tiver alguma desgraça, eu sei que vou me ferrar. A segurança quando vê toma da minha mão. Eu tenho de pegar sem eles verem. O ideal para mim ao terminar o mandato é ter clareza de que o Brasil mudou de patamar. Obviamente eu não carrego a ilusão de que a gente vai transformar o Brasil na grande nação com que todos nós sonhamos em oito anos, quinze anos. É um processo que tem de ter continuidade. Daí a necessidade de o próximo governante ter uma concepção seqüencial, de dar cumprimento às coisas que estamos fazendo.

As discussões que não avançam no Congresso, como a reforma política, têm uma mesma razão embrionária, que é a disputa entre dois núcleos de poder de São Paulo, o PT e o PSDB. Depois de 16 anos, está na hora de mudar esse eixo de poder?



> Sempre achei que PT e PSDB tinha suas convergências e que as coisas não seria radicalizadas, como foram

Sempre achei que PT e PSDB pudessem ter muitas convergências e que as coisas não fossem ser radicalizadas da forma que ficaram radicalizadas. Quando o PSDB ganhou as eleições, houve uma tentativa de aproximação com a esquerda, havia até quem dissesse que o Fernando Henrique tinha cooptado o José Genoino, mas isso não aconteceu. Só para você ter uma idéia, eu fui chamado para conversar com o Fernando Henrique em 1998, depois das eleições. Não havia diálogo. E agora também não há, porque o PSDB virou o nosso principal adversário. É importante lembrar que, entre 1994 e 1998, o PT nas duas eleições disputou com o Mário Covas e depois teve a responsabilidade de contribuir para a eleição do Covas no segundo turno. Há dentro do PSDB e dentro do PT um espectro de conversações muito amplo. Radicalizou muito nos últimos três anos com algumas pessoas, não todas. A minha convivência com os governadores do PSDB é a melhor possível. Onde está o problema? No Senado.

Por que o governo, em vez de mandar derrubar a regulamentação da Emenda da Saúde, aprovada com o voto do PSDB, não negocia com a Câmara?

O governo não vai mover um dedo. Se eles quiserem negociar na Câmara, que façam. O dado concreto é que não pode a mesma Casa que derrotou a CPMF aprovar a regulamentação da Emenda 29. É um contra-senso. Para que fazem isso? Para me colocar em xeque? Se eu vou vetar? Não tenham dúvida. Não tenham dúvida de que eu não vacilarei um milímetro para fazer a coisa correta que tem de ser feita em nome deste país. A não ser que eu fosse um total irresponsável e deixasse passar. Aí, quando o outro tomar posse em 2011, o país está quebrado. Eu não vou fazer isso.

Isso vale para fator previdenciário também?

Isso vale para tudo que for aprovado e não tenha afinidade com o potencial de pagamento do país. Como é que eu posso chegar em casa e prometer para meu filho uma coisa que eu não posso dar? Fazer proselitismo em época de campanha? É realmente triste isso.

O senhor tem assistido ao noticiário da TV Brasil?

Eu não tenho conseguido ver televisão. Quando eu chego em casa, onze horas da noite, eu mal tomo meu banho, tomo uma sopa e vou dormir. Agora, mesmo sem ver, vou dizer uma coisa: vamos construir uma grande TV pública. Acho que é necessário. Não queremos fazer competição de publicidade com a imprensa privada mas queremos fazer competição na qualidade da informação, da programação. Alguns diziam que isso é TV do Lula, mas seria insano eu fazer uma coisa quando estou saindo do governo. Estou fazendo porque acho que o país precisa, porque a gente pode fazer melhor do que a melhor que nós temos no Brasil, que é a TV Cultura. Pode fazer melhor. E passar informações corretas, com jornalistas sérios, sempre mostrando a moeda com as suas duas faces, e nunca com uma face só. Eu sei que não é fácil. Para você lançar um canal de televisão e fazer ele ser visto, leva um tempo.

O senhor ainda tem aquela imagem de que a imprensa burguesa persegue o seu governo?

Houve um momento em que a imprensa brasileira criou a idéia do consenso único, favorável à primeira etapa do Plano Real. Foi um momento difícil em que você não tinha espaço para fazer oposição neste país. Era 100% pensamento único. Eu confesso a você que no meu governo teve 100% de pensamento contra.

Mas é passado?

Eu aprendi a não ficar com raiva da imprensa porque acredito na capacidade de discernimento do leitor, do ouvinte e do telespectador. A prova disso é a minha reeleição. Quando o cidadão é 100% contra, o leitor percebe. Quando ele é 100% a favor, o leitor também percebe. E tanto 100% contra como 100% a favor não têm credibilidade. A imprensa brasileira tem de informar corretamente à opinião pública. Acho que houve um tempo em que era 100% contra. Como na minha vida eu nunca tive muito afago, aprendi a conviver. E o povo está ficando inteligente. Aquele idéia de que alguém é formador de opinião pública vai por terra se a pessoa não for verdadeira. Por mais que eu tenha queixa da imprensa, e não conheço político que não tenha queixa da imprensa, ela, por bem ou por mal, é um dos pilares da consagração da democracia no país. Eu acho fantástico o cara que faz manchete no jornal. Gostaria de um cara desse para fazer manchete quando eu fosse candidato, porque às vezes a manchete não tem nada a ver com a matéria. Acho fantástica a criatividade. Obviamente, a manchete é o R$ 1,99, um chamariz para o cara entrar na loja e fazer a compra.



OPINIÃO

NEY LOPES
ndl@neylopes.com.br

A ELEIÇÃO DE 2008

Publico a seguir resumo de orientação jurídica, útil e prática, para as eleições municipais de 2008, elaborada pela equipe profissional de **"Lopes de Souza Advogados Associados"**, com escritórios em Natal (Rua Padre Raimundo Brasil, 2023 – Nova Descoberta), Brasília e São Paulo.

Propaganda - Somente será permitida a partir do dia 6 de julho, "vedado qualquer tipo de propaganda política paga no rádio ou na televisão". A propaganda deve mencionar sempre a legenda partidária ou da coligação. O responsável pela divulgação da propaganda ilegal e o beneficiário, quando comprovado prévio conhecimento, pagarão multa em valor entre R$ 21.282,00 e R$ 54.205,00, ou equivalente ao custo da propaganda, se este for maior. A partir de 48 horas antes, até 24 horas depois da eleição, é proibido veicular qualquer propaganda política na Internet, rádio ou televisão. Todo material impresso deverá conter o número de inscrição no CNPJ.

Outdoors - É proibida a propaganda eleitoral paga por meio de *outdoors*. O responsável está sujeito à retirada imediata da propaganda irregular e ao pagamento de multa que varia de R$ 5.320,50 a R$ 15.961,50.

Jornal - Até a antevéspera das eleições será permitida a divulgação paga, na imprensa escrita, de propaganda eleitoral, no espaço máximo de um oitavo de página de jornal padrão e um quarto de página de revista ou tablóide. O descumprimento impõe multa que varia de R$ 1.000,00 a R$ 10.000,00, ou equivalente ao da divulgação da propaganda paga, se este for maior.

Rádio e TV - A partir do dia 1º de julho, rádio e televisão não poderão transmitir, "ainda que sob a forma de entrevista jornalística, imagens de realização de pesquisa ou qualquer outro tipo de consulta popular de natureza eleitoral em que seja possível identificar o entrevistado ou em que haja manipulação de dados". É igualmente proibido veicular propaganda política ou difundir opinião favorável ou contrária a candidato, partido político ou coligação, a seus órgãos ou representantes e dar tratamento privilegiado a candidato, partido político ou coligação.

Debates - As emissoras de rádio ou televisão poderão transmitir debates de candidatos, desde que obedeçam a acordo previamente firmado e homologado pela Justiça Eleitoral. Os pré-candidatos poderão participar de entrevistas, debates e encontros antes de 6 de julho de 2008, desde que não exponham propostas de campanha.

Crimes eleitorais - Os crimes praticados no dia da eleição terão pena de detenção de seis meses a um ano, ou a prestação de serviços à comunidade pelo mesmo período. Os principais delitos são: o uso de alto-falantes e amplificadores de som ou a promoção de comício ou carreata; a arregimentação de eleitor ou a propaganda de boca-de-urna; a divulgação de qualquer espécie de propaganda de partidos políticos ou de seus candidatos, mediante publicações, cartazes, camisas, bonés, broches ou dísticos em vestuário.

Arrecadação de recursos - Sob pena de cassação do registro, ou desaprovação das contas a arrecadação de recursos e a realização de gastos em campanha só poderão ocorrer após a solicitação do registro do candidato e do comitê financeiro; inscrição no CNPJ; abertura de conta bancária específica, salvo para vice-prefeitos e obtenção dos recibos eleitorais.

CRIME CONTRA O RN

Respondo ao amigo jornalista Paulo Macedo, que me indagou em sua coluna no **DN** sobre o destino da nossa área de livre comércio, ao lado do aeroporto de São Gonçalo do Amarante. Sinceramente, acho que está indo para a "*cucuia*".

Os técnicos do BNDES estiveram aqui e "*choveram no molhado*". Nada objetivo. O grande "trunfo" do RN seria ter em seu território a **primeira área** de livre comércio do país. Isto seria possível há cinco anos atrás, quando iniciei esta luta em favor de mais empregos e oportunidades. Agora, não. Esse modelo exportador será estendido para todos os Estados brasileiros. Anuncia-se que Fortaleza (CE) e Petrolina (PE) estão concluindo "*saídas para a exportação*" em seus aeroportos. SP, MG e RJ já operam nessa linha.

O RN poderá ficar de fora, ou, competindo com quem já avançou muito mais. O nosso pólo exportador terá o mesmo destino da refinaria de petróleo e da ferrovia transnordestina. Infelizmente!

O curioso é todo mundo calado, ou tentando explicar o inexplicável. Cuida-se apenas de liberar o dinheiro das desapropriações, novas obras civis e a sobrevivência política de grupos. Silencia-se quanto ao principal, que é a sustentação econômica do aeroporto, com a criação de cerca de 50 mil empregos. O mais grave é a insistência no equívoco de confundir a área de livre comércio com a superada ZPE (Zona de Processamento de Exportação), modelo extinto no mundo desde a década de 90. Enquanto isto, o Parlamento Europeu discutiu esta semana em Strasbourg, a substituição das atuais áreas econômicas especiais, por "*associações econômicas globais inter-regionais*", que permitam a circulação de pessoas e mercadorias entre as zonas livres. Mesmo assim, pseudos "doutos" ainda falam em ZPE – condenáveis feudos econômicos das grandes potências, antes da globalização!

Só resta lembrar John Maynard Heynes, economista inglês: *"a maior dificuldade do mundo não é fazer com que as pessoas aceitem novas idéias, mas sim fazê-las esquecer as velhas"*.

Rua Pe Raimundo Brasil, 2023, Nova Descoberta, 59075-100 • Natal/RN
SAU-SUL, Quadra 01 Bloco N, Sala 1012, Ed. Terra Brasilis, 70070-010 • Brasília/DF
www.lopesdesouza.adv.br • www.neylopes.com.br

Fábio Cortez/DN



Ana Amaral/DN



A conversa dos dois estava marcada para ontem pela manhã, na casa da governadora, mas ninguém apareceu

SUCESSÃO GOVERNADORA E PRESIDENTE DA ASSEMBLÉIA DESPISTAM A IMPRENSA E ASSESSORES E NEM UM DETALHE DA CONVERSA DOS DOIS SOBRE NATAL VAZA

Wilma e Robinson: conversa cercada de despistes e segredos

A semana que se inicia deve ser decisiva no que diz respeito a definições de alianças em Natal. Na manhã deste sábado, estava prevista uma conversa entre a governadora Wilma de Faria (PSB) e o deputado estadual Robinson Faria (PMN), na residência oficial. A imprensa ficou de plantão, no local, acompanhando a movimentação. Mas o deputado não apareceu. A informação é de que os dois teriam se encontrado ainda na sexta-feira ou que despistaram e conversaram em outro local. De todo modo, como a governadora não pretende esperar muito para anunciar oficialmente sua posição, Robinson e ela devem ter se encontrado. Porque ele viajou às 13h deste sábado e só retorna na terça-feira, dia 6 de maio. Na semana passada, o presidente estadual do PMN e indiretamente responsável pelo PP disse que a conversa com Wilma teria um tom decisivo.

Esta semana, os deputados estaduais do PMN - Ricardo Motta, Antônio Jácome e Raimundo Fernandes -, o deputado estadual Luiz Almir (PSDB) e o deputado estadual Ezequiel Ferreira de Souza (PTB) se reuniram para reiterar o desejo de, na qualidade de integrantes do grupo liderado por Robinson Faria, apoiar a candidatura da deputada estadual Micarla de Sousa (PV) à prefeitura de Natal. Esse posicionamento será levado em consideração por Robinson.

Conforme matéria publicada no **Diário de Natal**, na última quarta-feira, a tendência é que Robinson Faria anuncie apoio a Micarla. Desde o ano passado, quando havia a possibilidade de Micarla deixar o PV, ela e Robinson Faria iniciaram um diálogo que já tratava de eleições 2008. Além disso, pessoas próximas a Robinson garantem não haver possibilidade de ele apoiar o deputado federal Rogério Marinho (PSB), caso ainda tenha chance de ser viabilizada, ou embarcar na aliança PT-PMDB-PSB. Robinson tem pretensão de ser candidato ao governo do estado e não ficará no mesmo palanque que o prefeito de Natal, Carlos Eduardo Alves (PSB).

PROGRAMAÇÃO DE LAZER PARA O DOMINGO

Para quem pretende curtir o domingo, não faltam opções de lazer em Natal. Entre passeios ao ar livre, apresentações musicais, peças teatrais e exposição, faça sua escolha e divirta-se.

■ PRAIA SHOPPING

A partir das 20h, haverá a apresentação de Eduardo Tawfic e trio, na praça de alimentação do Praia Shopping. Como vem ocorrendo durante todo o mês de abril, o show será em homenagem aos 50 anos de Bossa Nova.

■ PARQUES

Duas boas opções de passeio com crianças são o Parque das Dunas, em Morro Branco, e a Cidade da Criança, no Tirol. Os dois parques oferecem muitas alternativas de brincadeiras ao ar livre para os pequenos das 8h às 18h. Na Cidade da Criança, a garotada pode se divertir nos brinquedos e com apresentações de palhaços. No Parque das Dunas, as crianças encontram espaço para andar de bicicleta, patins ou skate, oficina de arte e brinquedoteca, além das trilhas, que são uma oportunidade de conhecer um pouco a nossa reserva de mata atlântica.

■ SOM DA MATA

Dentro do Projeto Som da Mata, que ocorre no Parque das Dunas, os instrumentistas Kim Baggio e Guido Alves prometem tocar em seus violões de 12 cordas peças de Ida Presti, violonista clássica francesa considerada a melhor de toda a história, o tango moderno de Astor Piazzolla, o choro de Ernesto Nazareth e peças eruditas clássicas, dentre elas algumas do brasileiríssimo Francisco Mignone. A apresentação tem início às 16h30, no Anfiteatro Pau-brasil (Parque das Dunas). O ingresso custa R$ 1,00.

■ MIDWAY MALL

Comemorando os três anos de inauguração, o dia de aniversário do Midway será marcado pela apresentação da Orquestra Petrobrás de Guamaré. O show será realizado na praça central do shopping, a partir das 18h e contará com um repertório que inclui música nordestina, bossa nova, jovem guarda e temas de filmes e desenhos animados. Haverá ainda a participação especial da cantora potiguar Nara Costa. Além disso, na praça de alimentação as crianças poderão desfrutar do Domingo Divertido. Entre as 13h e 16h, os palhaços Bisteca e Buchechinha comandam oficinas de artes, teatro de bonecos, dublagem cômica e diversas brincadeiras.

■ SHOPPING ORLA SUL

O shopping lembra o Dia do Índio, comemorado no dia 19 de abril, com uma exposição fotográfica. Entitulada *Potiguares e Tapuias, afirmação de suas identidades*, a mostra explicita um pouco de onde moram e como vivem hoje, os primeiros habitantes da nossa terra.

No projeto Orla da Boa Música, realizado na Praça de Eventos do shopping, haverá apresentações dos cantores Fernando Luna, às 12h30, e Fatima Aguiar, às 19h.

■ NATAL SHOPPING

Segue no shopping a mostra "O Museu vai ao Shopping", com exposição de artefatos indígenas do Museu Câmara Cascudo e uma equipe de monitores do museu orientando visitantes. A partir das 15h.

■ RIBEIRA

No restaurante Calígula, na rua Chile, o grupo Toca Trio se apresenta a partir das 19h. O repertório será uma homenagem aos 50 anos de bossa nova. O couvert custa R$ 5.

A Casa da Ribeira terá o espetáculo teatral A Mar Aberto, às 20h30. Reservas e maiores informações pelo telefone 3211 7710.

"créu, créu, créu, créu"

A educação muda as pessoas, que mudam a cultura, que muda um país.
28 de abril, Dia Nacional da Educação.

ART&C COMUNICAÇÃO INTEGRADA

PREVENIR CAMPANHA NACIONAL DE VACINAÇÃO COMEÇOU ONTEM E, NO RN, ESTIMATIVA É DE QUE MAIS DE 220 MIL MAIORES DE 65 ANOS SE IMUNIZEM

Vacinação contra a gripe para idosos segue até 9 de maio

Ana Amaral/DN



A vacinação começou ontem e a expectativa é de que mais de 80% dos idosos do país sejam imunizados contra gripe

Neste sábado, os idosos foram aos postos de saúde e pontos espalhados em locais de grande circulação como supermercados e rodoviárias para serem vacinados contra a gripe - influenza. A Campanha Nacional de Vacinação do Idoso continua até o dia 9 de maio em todo o país. A meta estipulada pelo Ministério da Saúde é de vacinar 80% da população do idosa do Brasil. No estado, a estimativa de que 222.368 mil idosos sejam imunizados. Em 2007, a meta de 70% foi superada no estado, quando se alcançou 86% dos idosos.

Ontem pela manhã, a aposentada Alba Marcelino da Silva, 63, foi ao ponto de vacinação instalado na igreja, nas Rocas. Pelo terceiro ano consecutivo, ela se vacinou contra gripe. Dona Alba disse que volta a cada campanha porque, desde então, não adoeceu com a intensidade de antes. "Eu tive só resfriado. Nada sério. Não tive gripe forte mais e arriar. Essa vacina é muito boa, é uma maravilha. Quem gosta de adoecer?", afirmou. Ao tomar a vacina, uma rápida injeção, fez cara de dor. "É uma dorzinha necessária", emendou.

Assim como homens e mulheres maiores de 60 anos, o aposentado Paulo Bezerra dos Santos, 62, tinha medo de tomar a vacina contra a gripe e adoecer. Este ano, que deveria ser o terceiro no qual era imunizado, ele decidiu não adiar mais o compromisso com sua saúde. "Uns dizem que adoece, uns dizem que morre. Mas esse ano eu saber como é", disse. Devidamente esclarecido pelas profissionais de saúde, de que a vacina não provoca gripe, e o que pode ocorrer é apenas uma reação em forma de resfriado, ele se convenceu.

Aqueles que não se vacinaram devem se dirigir ao posto de vacinação mais próximo de sua casa, a partir desta segunda-feira, das 8h às 17h, levando o cartão de vacinação do adulto. A vacina que protege contra a influenza, popularmente conhecida como gripe, leva duas semanas para produzir efeito e deve ser tomada anualmente. Durante a campanha contra a gripe, a Secretaria Municipal de Saúde de Natal está disponibilizando a vacina DT (difteria e tétano).

Fórmula 1 RAIKKONEN É O POLE, MASSA 3º

O finlandês Kimi Räikkönen largará na pole position no GP da Espanha. Nos últimos instantes do treino classificatório deste sábado, o piloto da Ferrari cravou o tempo de 1min21s813, superando o espanhol Fernando Alonso, a maior surpresa do dia. Essa é a primeira pole position no ano de Räikkönen, o líder do Campeonato Mundial, com 19 pontos. O brasileiro Felipe Massa chegou a liderar o treino, mas terminou em 3º. A largada será hoje às 9h.

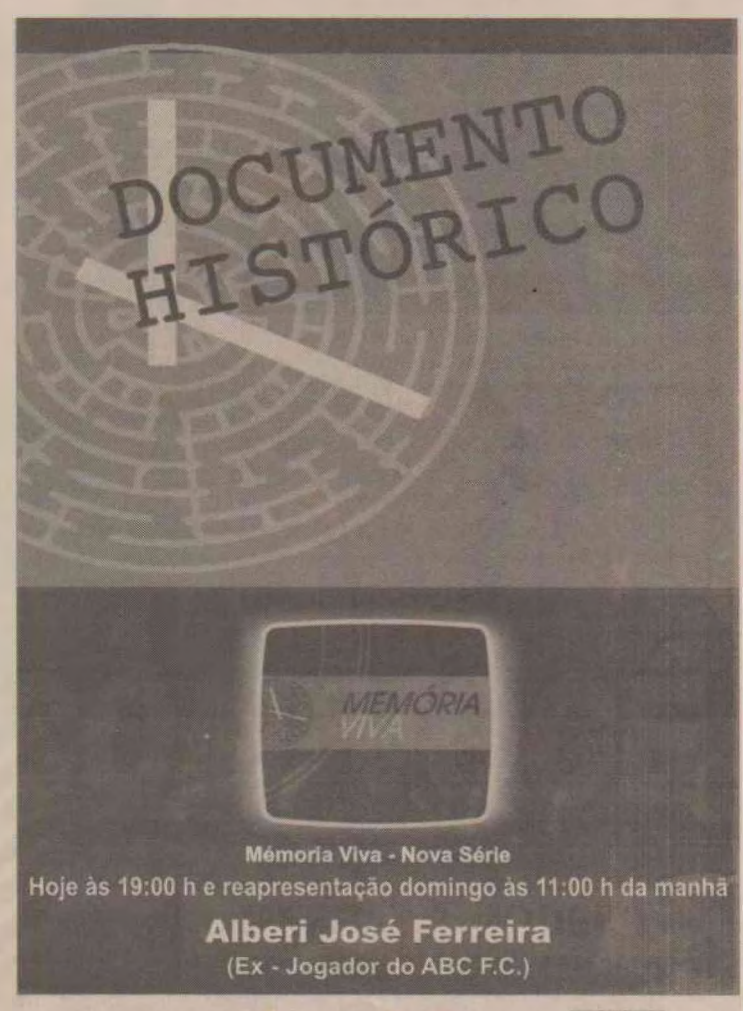

ITEP

Dois cadáveres são encontrados em Macaíba

Dois cadáveres foram encontrados na manhã de ontem no município de Macaíba. Os corpos estavam em áreas isoladas. Um deles, um homem não identificado, com idade entre 25 e 30 anos, foi morto com um tiro na cabeça na comunidade de Sítio Guarapes. O outro estava no distrito de Pajuçara e, provavelmente, teve morte natural enquanto caçava pássaros, segundo informações dos policiais que estiveram no local. A Polícia Civil está investigando as duas mortes.

A primeira morte ocorreu por volta das 6h de ontem, na Rua São Geraldo, em Macaíba. A vítima foi encontrada com um tiro na cabeça, trajando camiseta laranja, bermuda jeans e chinelo de dedo preto. Ele ainda usava um relógio prateado e, em seus bolsos, foram encontrados a chave de um carro e R$ 2 em cédulas. O corpo estava jogado em uma rua vizinha a um campo de futebol do Sítio Guarapes, próximo à cerca da Estação de Rádio da Marinha.

Testemunhas que chegavam cedo para jogar futebol disseram ter visto um Gol preto e duas motos saírem em disparada pela estrada de barro. Segundo os populares que estavam no local, o homem não é conhecido na região. Pelas características da morte - tiro na cabeça e uma área isolada -, a polícia trabalha com a hipótese de execução. Como não havia sinal de outro veículo, a delegacia também terá que investigar se o carro que foi visto em fuga seria da vítima ou dos assassinos.

Um outro corpo também foi encontrado ontem, este na área de Pajuçara, em Macaíba. Francisco de Assis Ferreira Gomes, conhecido na comunidade como "Chico", foi encontrado morto, sem sinais de violência, em uma área isolada em meio a um matagal. O delegado Adison Maia, que esteve no local ontem pela manhã, declarou que a hipótese mais provável da morte é que tenha ocorrido de forma natural.

VOLUNTARIADO

Crianças fazem roteiro histórico e cultural

Da janela de casa, Naiane Nascimento, 9, via uma Fortaleza, onde nunca antes pudera entrar. Ontem pôde. Ela fazia parte do grupo de 40 crianças moradoras do bairro de Mãe Luiza e integrantes do coral Sementes da Paz que a Casa do Bem levou para uma manhã cheia de cultura, passeios e visitas a pontos importantes de Natal, como o Forte dos Reis Magos e o Teatro Alberto Maranhão.

No palco do teatro, junto com os colegas, a menina de corpo magro e baixa estatura cantava como que em trilha sonora para o evento: "Crianças de rua não existirão se estendermos os braços e dermos as mãos. Depende de você". Ônibus, lanche e almoço, tudo garantido por voluntários. O guia, Joaquim Junior, que também é agente de viagens e historiador, foi outro a embarcar na empreitada, explicando ponto por ponto o que encontravam no percurso. "É um projeto muito bonito", explicou sobre o engajamento. A ação foi coordenada pelo idealizador da Casa do Bem, o jornalista Flávio Rezende. "É a primeira vez que a Casa (com atividades desde 2006) participa do Dia do Voluntário. Mas eu sou voluntário todos os dias", garantiu ele, acompanhando os pequenos em cada passo. Eles agradeciam.

O Dia do Voluntariado foi também de conscientização em outras áreas. Entre as diversas ações desenvolvidas em Natal ontem, figuravam em destaque o engajamento contra a dengue e em favor do meio ambiente. No Cefet, jovens escoteiros se dispunham a ensinar os interessados a fazerem "-mosquitecas", armadilhas para o Aedes Aegypti. Na Zona Norte, palestras, apresentações teatrais e ações de porta em porta também lembraram a importância de combater o mosquito. Em Cidade Satélite o foco foi o meio ambiente.

O Horto Florestal Parque das Serras em conjunto com o Grupo de Escoteiros do bairro e outros voluntários montaram uma programação em que se incluia produção de mudas, plantio de árvores nativas e frutíferas e coleta de lixo.

LEITORES E ANUNCIANTES

Em virtude do feriado do **Dia do Trabalhador** (01/05/08), as reservas e entregas de anúncios para as edições de O Poti (domingo, 04/05), para os cadernos: Muito, TV e Família, ficam assim estabelecidas:

Reservas:
até às 17h da terça-feira (29/04).

Entrega de material:
até às 14h da quarta-feira (30/04).

Excepcionalmente não haverá jornal na sexta-feira, 02/05, retornando à circulação normal no sábado, 03/05/08.

Contatos com o Depto. Comercial - 4009.0174

DIÁRIO DE NATAL
Comprometido só com o leitor
ASSOCIADOS

PREFEITURA DO NATAL
COMPROMISSO COM A CIDADE

COMPROMISSO COM VOCÊ

PALAVRA DO PREFEITO

Natal e toda região metropolitana foram surpreendidas na manhã da última quarta-feira, 23, com a maior chuva dos últimos 10 anos, quando foi registrada em apenas um dia precipitação pluviométrica de 105 milímetros, a maior parte desse volume concentrada em apenas uma hora. Tal volume de água equivale ao esperado para todo o mês de abril pelos serviços de meteorologia e sua formação foi repentina pela atuação de uma zona de convergência no litoral leste do Estado. Vê-se, portanto, que por mais preparada que uma cidade esteja para enfrentar tal situação, é natural que ela venha a sofrer conseqüências.

Por isso mesmo, na tarde daquele dia a Prefeitura reuniu em caráter emergencial parte do secretariado para avaliar a situação e direcionar as providências mais urgentes, como reforçar o número de bombas nas lagoas de captação da Cidade da Esperança, Morro Branco, Nova Descoberta e José Sarney para enfrentar transbordamentos, reforçar o serviço de limpeza das galerias, divulgar o Plantão da Defesa Civil através do telefone 199 com funcionamento 24 horas, além de iniciar o trabalho de assistência social junto a famílias que mais sofreram com as chuvas. Registre-se que a Secretaria de Trabalho e Assistência Social localizou apenas oito famílias desabrigadas em Nossa Senhora da Apresentação, Jardim Progresso, Vale Dourado, Nova República e Mãe Luiza. Como dado comparativo, em 1998, com chuva de menor intensidade, Natal contabilizou 98 famílias desabrigadas e já ocorreu de se dar assistência a 200 famílias em outro inverno. Isto evidencia que os problemas existiram mas as condições de Natal para enfrentar tais fenômenos melhoraram em muito.

Percorrendo a cidade, as equipes da Prefeitura constataram alagamentos generalizados, fruto do grande volume de água em pouco tempo. Além desse fator climático propriamente dito é preciso que se registrem problemas enfrentados em áreas como a Ribeira, uma área baixa da cidade e influenciada pelo movimento das marés. O problema do sistema de drenagem de bairros como Tirol e Petrópolis instalado há mais de 50 anos e hoje com um dimensionamento insuficiente para escoar as águas devido a impermeabilização do solo com a proliferação de construções e a hoje quase inexistência de terrenos onde a água possa infiltrar. Trocar o sistema de drenagem desses bairros por outro que permita maior vazão das águas implica num investimento vultoso. No entanto, como a Prefeitura adota o orçamento participativo, a população optou por outros pontos da cidade onde a infraestrutura é pior ou quase nula. É o caso de Capim Macio onde estão sendo investidos mais de R$ 43 milhões e de Nossa Senhora da Apresentação, onde a Prefeitura aplica mais de R$ 112 milhões em obras previstas para serem concluídas até dezembro. Ressalte-se que nos pontos desses dois bairros onde os serviços já foram executados não houve alagamentos.

Alguns problemas foram constatados após o nível da água baixar como o surgimento de crateras com o afundamento do asfalto. De todo modo, a Prefeitura concluiu que a situação estava sob controle e já iniciou os trabalhos de recuperação dos pontos mais atingidos. Além do mais, a Prefeitura conta com uma equipe pronta para atender a população e fazer com que a cidade retome a normalidade em tais situações, mesmo com a ocorrência de um fenômeno como esse, de anormalidade.

Assim sendo, a Prefeitura continuará a fazer sua parte preventiva, cuidando das galerias, prosseguindo com seu projeto de drenagem, saneamento e pavimentação, intensificando a limpeza urbana, enfim cuidando da cidade, porque é com o trabalho que se enfrentam os problemas e não com a politicagem dos que querem aproveitar os momentos difíceis para tirar dividendos pessoais.

Finalmente, fica um apelo à população para que ajude a reduzir os efeitos das chuvas intensas, não jogando lixo em terrenos baldios e nas ruas, não deixando metralhas ou restos de poda de árvores nas calçadas, porque todo esse material na época das chuvas é carregado pelas águas e acaba entupindo bueiros e galerias. Problemas todas as cidades enfrentam na época das chuvas, sejam elas de pequeno, médio ou grande porte, haja vista as cenas registradas em vários municípios do interior este ano devido ao rigoroso inverno. O que é importante é continuarmos trabalhando e, com a participação de todos, governo e povo, podermos construir uma cidade melhor de se viver.

CARLOS EDUARDO

MERCADO MODELO



As obras do Mercado Modelo das Rocas, o primeiro do gênero na cidade, prosseguem em ritmo acelerado. A previsão de entrega é a primeira quinzena de outubro. Com investimento de R$ 1,5 milhão, a Prefeitura constrói 88 boxes, praça de alimentação, banheiros com acessibilidade, fraldário, sala de reunião dos comerciantes, depósito, locais para lixo e gás. O mercado ganhará também um elevador hidráulico e área para uma bateria de telefones públicos. A praça em frente ao mercado será reformada e terá uma área para estacionamento.

MOSTRA DE SAÚDE

De 14 a 16 de maio, a Prefeitura promove na praça André de Albuquerque e no Palácio da Cultura, na Cidade Alta, a II Mostra de Saúde de Natal, com atendimentos médicos, apresentações culturais, palestras e apresentações de trabalhos científicos.

04

Unique
RÉSIDENCE

Um estilo único de viver.

O bairro mais moderno
de Natal, o residencial mais
sofisticado do bairro.
Pronto, agora você conquistou
tudo o que sempre sonhou.

artplan

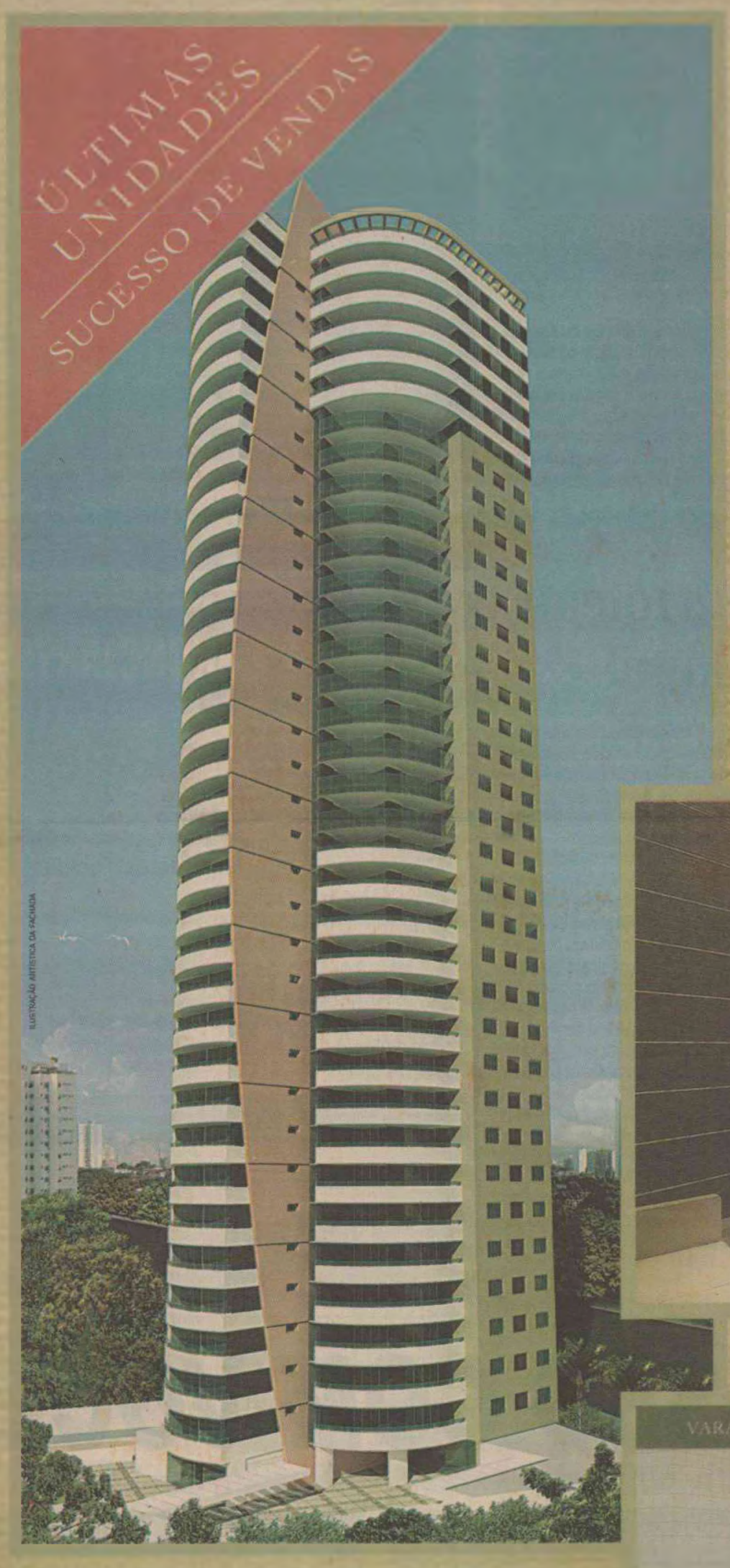

Único lançamento de Petrópolis
com área privativa de 289m².

Autofinanciado em até 180 meses* com
parcelas mensais a partir de R$ 2.846,45**.

Viver em Petrópolis é um privilégio,
pois reúne tudo o que a cidade oferece
de mais sofisticado. Localizado entre
o Centro da Cidade e a Praia do Meio,
é possível ter acesso facilmente a todas as
partes da cidade. Bairro mais arborizado
de Natal, Petrópolis é estritamente residencial,
moderno, planejado especialmente
para quem quer mais qualidade de vida.


HALL


VARANDA GOURMET INTERLIGADA À COZINHA

Visite o stand de vendas:
Av. Campos Sales, 485 - Petrópolis - Natal
Tel.: (84) 3222-4257
www.uniquenatal.com.br

VENDAS:

ALGARVE IMÓVEIS
www.algarveimoveis.com.br

MEIRELES NEGÓCIOS IMOBILIÁRIOS
www.meirelesimoveis.com.br

REALIZAÇÃO:

RECORD INCORPORAÇÕES
www.recordengenharia.com.br

INPAR
www.inpar.com.br

Os móveis apresentados na ambientação das perspectivas não fazem parte do bem adquirido. Todas as imagens são meramente ilustrativas, podendo sofrer alterações de cor e textura. A decoração é mera sugestão. Memorial de Incorporação registrado sob o nº 66.154, R1 da matrícula 32.089, do 1º CRI da comarca de Natal-RN. * O prazo de 180 meses refere-se à opção de financiamento a ser requerido pelo adquirente direto com a incorporadora. **O valor das parcelas mensais é referente à tabela de abril.



LANÇAMENTOS
2008
MOURA DUBEUX

COMO TODA GRIFE,
TEMOS VÁRIOS TAMANHOS.
SÓ QUE NESSE CASO SÃO 2 OU 3 QUARTOS.

Suíte





VISITE APARTAMENTO DECORADO
POR MARÍLIA BEZERRA (RUA JUNDIAÍ, 429)

EDIFÍCIO
HANNA
SAFIEH

Charme e praticidade para
você e sua família, na região
mais elegante de Natal.

- Localizado no eixo Tirol/Petrópolis
- 34 pavimentos tipo
- 3 quartos (1 suíte)
  82m² de área privativa (Tipo I)
- 2 quartos (1 suíte)
  55,5m² de área privativa (Tipo II)
- 3 elevadores
- Piscinas adulto e infantil com raia
  e deck molhado
- Sauna e espaço relax
- Fitness
- Salão de festas
- Lavanderia
- Medição individual de água e gás
- Infra-estrutura para
  ar-condicionado tipo split
- Todas as vagas de garagem cobertas

Quarto



Sala de estar





FINANCIAMENTO
EM ATÉ 240 MESES
30% ATÉ AS CHAVES

VENDAS EDIFÍCIO HANNA SAFIEH:

PROCURADORIA DE IMÓVEIS
CRECI 998J - 17ª Região
84 4006.3838

NL IMÓVEIS
CRECI 1440J
84 3211.7373

Escritório: Av. Hermes da Fonseca, 1214
Tirol, Tel.: 84 **3222.1000**



As cores, perspectivas, fotos e demais imagens desta peça publicitária têm caráter meramente ilustrativo, por se tratar de bem a ser construído. Os móveis e acessórios ilustrados aqui não são parte integrante do contrato nem dos apartamentos a venda. Os móveis e equipamentos que integram as áreas comuns do condomínio encontram-se listados em memorial descritivo específico. Memorial de incorporação registrado sob o número R 8 - 12.151 do 1º CRI, no 3º Ofício de Notas, Natal/RN. Alvará de construção nº 084/2008 expedido em 07/03/2008. Creci 998J - 17ª Região

05

APERTO ATA DO COPOM INDICA QUE A TAXA BÁSICA DE JUROS DEVE SUBIR 0,5 PONTO PERCENTUAL

Banco Central teme alta da inflação

VICENTE NUNES
DA EQUIPE DO CORREIO

Apesar de não sinalizar qual o tamanho do aperto que está por vir, o Banco Central indicou, por meio da ata do Copom, que novos aumentos de juros estão a caminho. Com base nas justificativas apresentadas pelo BC e no reconhecimento de que a inflação pode fugir ao controle, os analistas acreditam que a taxa básica (Selic) deverá encerrar o ano em 13,25%. Isso significa dizer que, incluindo a alta de 0,5 ponto percentual na semana passada – a primeira em quase três anos –, os juros tendem a aumentar dois pontos percentuais até dezembro. Já na reunião de junho (nos dias 3 e 4), o Copom elevará a Selic em mais 0,5 ponto.

"As incertezas quanto ao rumos da inflação cresceram muito. Os reajustes dos alimentos têm sido fortes. Há riscos de desabastecimento em vários setores, o que facilita repasses da indústria e do comércio para os consumidores. E, em algum momento, os combustíveis subirão, contaminando os demais preços da economia", disse o economista-chefe da Sul América Investimentos, Newton Rosa. Para ele, o BC deixou claro que, ao forçar a mão na taxa de juros agora, está se antecipando a um possível descontrole da inflação, provocado por aumentos generalizados.

Segundo o BC, as expectativas do mercado para a inflação se deterioraram muito desde a reunião de março do Copom. As estimativas deste ano para o IPCA, usado como referência para o sistema de metas do governo, saltaram de 4,41% para 4,66%, superando os 4,5% perseguidos pela instituição. No cenário base do BC, que levou em consideração a manutenção da Selic em 11,25% até dezembro, também a estimativa para o IPCA superou o centro da meta. O mesmo aconteceu nas previsões para 2009. E é para aquele ano que estão voltadas as atenções do BC, pois a maior parte da alta dos juros só terá efeito entre seis e 12 meses. "O BC quer, de qualquer jeito, ancorar as expectativas de inflação de 2009 ao centro da meta", frisou o economista-chefe da Corretora López León, Flávio Serrano.

Antonio Cruz/ABr



Henrique Meireles, presidente do Banco Central, lidera decisão do Copom

Liderado por Henrique Meirelles, presidente do BC, o Copom enfatizou sua grande preocupação com o descompasso entre oferta e demanda. Na avaliação dos diretores do banco, já há desabastecimento de insumos e matérias-primas em setores da indústria. Mas o que realmente preocupa o BC é a possibilidade de as empresas se aproveitarem do forte aumento do consumo para reajustar as tabelas de preços, sobretudo nos segmentos em que a quantidade de mercadorias está restrita. Somente a hipótese desse movimento se confirmar já contaminou as expectativas futuras de inflação.

IMPOSTOS

Governo insiste em aprovar MP sobre tributos de usineiros

UGO BRAGA
DA EQUIPE DO CORREIO

Falhou a segunda tentativa do governo de arrebanhar seus aliados para aprovarem a Medida Provisória 413, com a qual são alteradas uma série de regras tributárias. A dispersão dos deputados foi causada por dois poderosos lobbies – dos usineiros e fábricas de refrigerantes – que vêm atuando nos bastidores da Câmara para diminuir a mordida do fisco sobre seus caixas. "Com ou sem acordo, votamos isso na segunda-feira de todo jeito", anuncia, esperançoso, o relator, deputado Odair Cunha (PT-MG).

Por conta da MP, o gabinete do líder do governo na Câmara, Henrique Fontana (PT-RS), transformou-se numa megacentral de negociação durante toda a semana. Inicialmente, o embate opunha apenas os usineiros organizados na União da Indústria de Cana-de-Açúcar (Única) e as grandes distribuidoras de combustíveis aglomeradas no Sindicato Nacional das Empresas Distribuidoras de Combustíveis e Lubrificantes (Sindicom). Era um duelo de titãs, portanto.

A proposta do governo Lula era concentrar nos usineiros toda a tributação do Programa de Integração Social (PIS) e da Contribuição para o Financiamento da Seguridade Social (Cofins) recolhida na cadeia do álcool combustível. Originalmente, produtores, distribuidores e varejistas pagavam sucessivamente 1,5% dos respectivos faturamentos ao governo. Em 2001, com o argumento de reduzir a sonegação, o governo de Fernando Henrique Cardoso determinou que as distribuidoras recolhessem o tributo dos varejistas. A Receita dizia que era mais fácil fiscalizar algumas poucas distribuidoras do que muitos milhares de postos.

O governo do presidente Luiz Inácio Lula da Silva evocou o mesmo argumento e a mesma retórica para determinar que os produtores recolham todo o PIS/Cofins da cadeia – distribuidores e postos ficam isentos.







05V

Fábrica na Concessionária

Não deixe para amanhã o que você só pode fazer hoje.

Hoje é o último dia do
Feirão Fábrica na Concessionária.

Venha Aproveitar



Feirão de Fábrica na Concessionária.

Dias 25, 26 e 27 no Hiper Bompreço da Prudente de Morais.

Via Costeira
ESTRADA DE PONTA NEGRA (VIZINHO AO EXTRA)
3087.1000

NACIONAL
AV. PRUDENTE DE MORAIS (AO LADO DO MACHADÃO)
4009.6161

JUSTIÇA DOS 114 DEPUTADOS QUE PRETENDEM DISPUTAR AS ELEIÇÕES DE OUTUBRO, 29 RESPONDEM A AÇÕES NO STF

Pré-candidatos sob investigação do Supremo

Um em cada quatro deputados pré-candidatos a prefeito responde a algum tipo de investigação no Supremo Tribunal Federal (STF). Dos 114 parlamentares que pretendem disputar as eleições de outubro, 29 têm pendências judiciais na principal corte do país, onde tramitam os processos contra deputados e senadores.

O levantamento feito pelo Congresso em Foco traz 12 ex-prefeitos e um ex-vice-prefeito entre os deputados que tentam voltar às prefeituras ainda com julgamento pendente no Supremo.

As acusações envolvem pelo menos 12 tipos penais. Outros dois casos têm sua natureza preservada pelo Supremo. As denúncias de crime contra a administração pública, como peculato e corrupção passiva, são as que mais se repetem: 13 vezes.

Na seqüência, aparecem os crimes de responsabilidade (11), cuja condenação pode resultar na perda do mandato do parlamentar, contra a fé pública, praticados por funcionários públicos e os eleitorais, como compra de votos. Também há acusação de crime contra o planejamento familiar e até de furto qualificado e estelionato.

Juntos, esses parlamentares terão de se explicar em 51 processos, sendo 32 inquéritos e 19 ações penais. Isso porque, nesses últimos casos, o tribunal já encontrou elementos para transformar sete acusados em réus. São eles: Jackson Barreto (PMDB-SE), Leandro Sampaio (PPS-RJ), Paulo Pereira da Silva (PDT-SP), Lindomar Garçon (PV-RO), Sérgio Moraes (PTB-RS), Paulo Maluf (PP-SP) e Wladimir Costa (PMDB-PA).

O PMDB é o partido com o maior número de deputados sob investigação no STF. Dos 16 peemedebistas pré-candidatos, sete respondem a inquéritos ou ações penais. Entre as bancadas estaduais, a do Rio de Janeiro é a que tem o maior número de deputados investigados. Dos 13 que pretendem disputar um cadeira nas prefeituras do estado, quatro ainda devem esclarecimentos à Justiça.

Além de um passeio pelo Código Penal, a lista também proporciona uma visita pelas cinco regiões do país. Há representantes de 20 dos 26 estados brasileiros. Além da liderança de peemedebistas e fluminenses, também chama a atenção a presença de tucanos e paulistas nesse ranking peculiar.

O PSDB tem quatro deputados sob investigação entre os seus dez pré-candidatos, e são três os representantes de São Paulo com pendências no STF, de um total de 11 interessados em ocupar o gabinete de prefeito no próximo ano.

Fábio Pozzebom/ABr

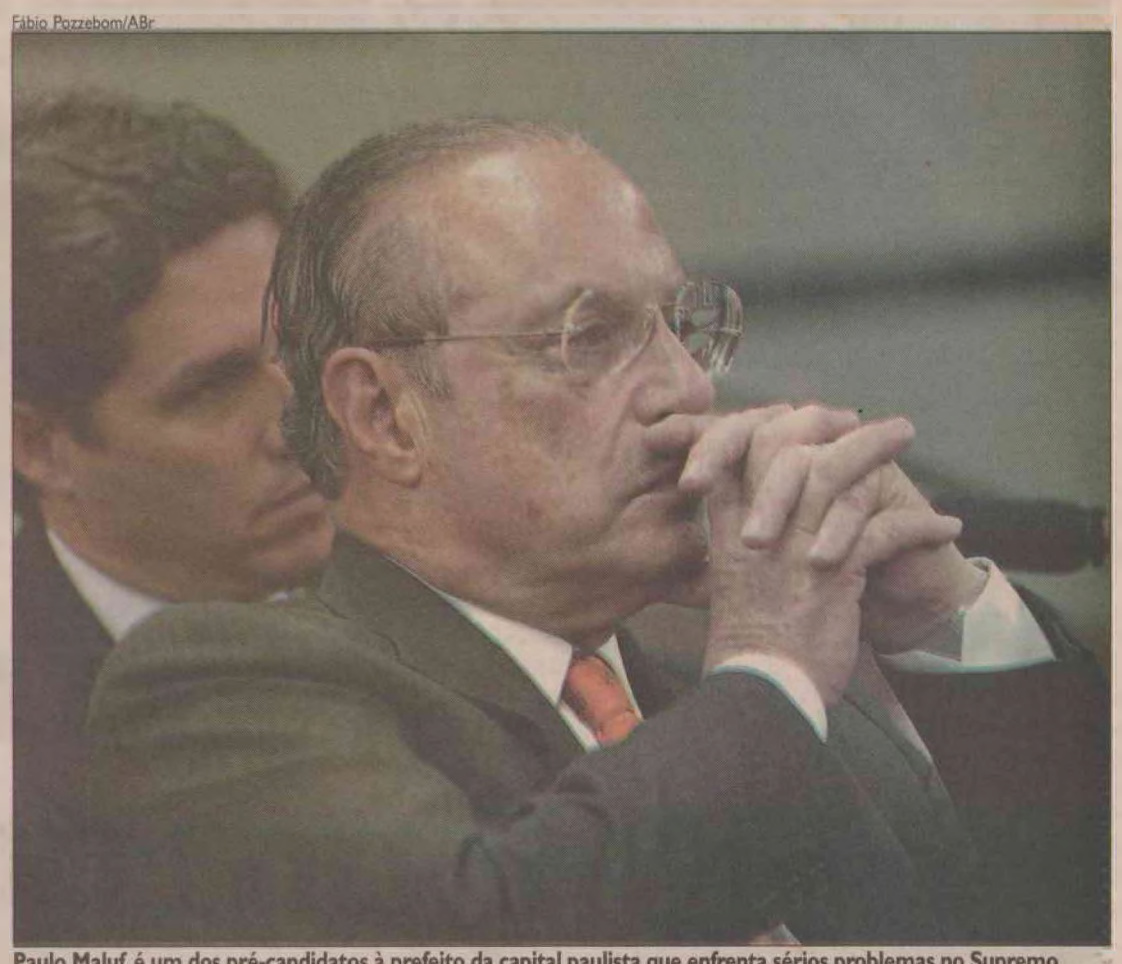

Paulo Maluf, é um dos pré-candidatos à prefeito da capital paulista que enfrenta sérios problemas no Supremo

"MAIS DE 100"

O deputado com o maior número de processo no STF é o pré-candidato à prefeitura de Aracajú, Jackson Barreto (PMDB-SE). Prefeito da capital sergipana em duas oportunidades (1986/1989 e 1993/1994), Barreto é réu em sete ações penais e ainda responde a um inquérito.

Seis ações penais são por crimes contra a administração pública e uma não tem o seu teor informado pelo Supremo. Já o Inquérito 2174, também por crime contra a administração pública, está parado com o relator do caso, o novo presidente do STF, Gilmar Mendes, desde 16 de dezembro de 2004. Naquela mesma data, chegou ao STF parecer da Procuradoria Geral da República pela transformação do inquérito em ação penal.

Jackson alega ser alvo de perseguição política em Sergipe por se opor ao grupo político que comanda o estado e por ter se insurgido contra a ditadura militar ainda nos anos 1970.

"Esses processos já chegaram a mais de 100. Eu não quero esconder nada, e em todos fui absolvido", disse o parlamentar, em setembro de 2007, ao responder a uma reportagem publicada por este site. De lá pra cá, um dos inquéritos contra ele foi transformado em ação penal. Procurado novamente, Barreto desta vez preferiu não comentar o assunto.

Naquela ocasião, o Congresso em Foco apurou o número de processos no STF de todos os congressistas. Dos 513 deputados e 81 senadores que estavam no exercício do mandato, 105 eram alvo de algum tipo de investigação no Supremo.

MALUF

Assim como o deputado de Sergipe, outros dois ex-prefeitos despontam na lista dos pré-candidatos processados. Paulo Maluf (PP-SP) e Sérgio Moraes (PTB-RS) têm cada um três ações penais. Além de um processo por crime de responsabilidade, Maluf também enfrenta um inquérito e outros dois contra o sistema financeiro. Já o petebista, ex-prefeito de Santa Cruz do Sul, responde a três ações penais, todas por crime de responsabilidade.

O Congresso em Foco procurou por telefone e por e-mail todos os 29 deputados citados neste levantamento. Apenas sete retornaram o contato da reportagem para dar sua versão sobre os processos que pesam contra eles no STF.

Vale destacar que não há condenação denifitiva pelo Supremo em nenhum dos casos. Muitos deles se arrastam há vários anos no tribunal. Os processos também não impedem a inscrição das pré-candidaturas e o posterior registro dos partidos nos Tribunais Regionais Eleitoriais (TREs).

Os casos levantados pelo Congresso em Foco dividem-se em inquéritos e ações penais. O inquérito é um procedimento de investigação para apurar se houve alguma infração penal. É a partir do inquérito que o tribunal reúne elementos para decidir pelo arquivamento ou pela instauração do processo, ou seja, a ação penal. É a partir dela que os magistrados podem condenar o acusado. Até hoje, no entanto, o STF jamais condenou qualquer parlamentar brasileiro.





06



SABOR MARCELO DIEB MOSTRA O PASTA E ARTE, UMA NOVIDADE GASTRONÔMICA DE PETRÓPOLIS O POTI-FAMÍLIA, 7



Parte dos Reis Magos

DICA ELMANO MARQUES RELATA A SEDUÇÃO DA COMBINAÇÃO DO VINHO COM O QUEIJO O POTI-FAMÍLIA, 12



ASSINE O DN SERIDÓ
4009 0220

O POTI
CIDADES
EDIÇÃO DOMINICAL DO DIÁRIO DE NATAL, 27 DE ABRIL DE 2008
Editor: mulatinho@diariodenatal.com.br

TEMPO

Nublado com pancadas de chuva e possíveis trovoadas

MARÉ		
ALTA	08H39	21H26
BAIXA	02H02	14H56

LUA
Minguante, a partir de amanhã

TEMPERATURA	
Mínima	23°C
Máxima	29°C

BAIRRO PONTO ALTO DO EVENTO SERÁ A SOLENIDADE DE ENTREGA DO DIPLOMA DE HONRA AO MÉRITO COMUNITÁRIO

Santarém festeja 25 anos

JUSSARA CORREIA
DA EQUIPE DE O POTI

O Conjunto Santarém, um dos mais antigos da Zona Norte de Natal, completou 25 anos de existência, e a comemoração será realizada hoje e amanhã com uma programação especial. O evento será promovido pela Associação Beneficente dos Moradores do Conjunto Santarém, entidade que há 21 anos luta para tornar a comunidade numa referência para Natal.

A programação terá início hoje, a partir das 19h30 com um culto evangelístico, na Igreja Batista do Santarém. Amanhã, o evento começará com a Alvorada com queima de fogos, às 6h. A partir das 8h será iniciada as competições esportivas, que reunirá cinco modalidades. Em seguida, será realizado o desfile cívico com a participação de cerca de 900 crianças das escolas estaduais Dom José Adelino Dantas, 15 de Outubro, Antônio Fagundes, Crisvant Simineia, Escola Municipal Maria Madalena e o Complexo Educacional Contemporâneo.

Um dos pontos altos do evento será a solenidade de entrega do diploma de honra ao mérito comunitário. Na ocasião, serão agraciados o deputado estadual Lavoisier Maia, fundador do Conjunto Santarém; os senadores José Agripino Maia e Garibaldi Alves Filho, responsável pela implantação da biblioteca Américo de Oliveira; além do ex-governador Fernado Freire, por ter levado a UERN à Zona Norte; o ex-prefeito Marcos Formiga, responsável pela pavimentação da Avenida Itapetinga; o ex-prefeito, Aldo Tinoco que drenou parte do conjunto e outras lideranças da comunidade que prestaram importantes serviços.

De acordo com Maurício, após a solenidade será cortado um bolo com 25 metros e, às 19h será celebrada uma missa em Ação de Graças pelo aniversário do conjunto.

São 17 mil moradores em 130 ruas

O Conjunto Santarém foi fundado no dia 22 de março de 1983 pelo então governador do Rio Grande do Norte, José Agripino Maia. Possui 130 ruas, das quais 125 são pavimentadas, além de 2.764 casas e cerca de 17 mil habitantes. O perfil dos moradores do Santarém são de servidores públicos.

O presidente da Associação, Maurício dos Santos falou do esforço feito para levar melhorias à cominidade. "Quando chegamos lá só tinham as casas e nós tivemos que lutar para que as coisas funcionassem. Claro que ainda temos muitas necessidades, mas de uma forma geral o conjunto está muito bem, com relação a outras comunidades. Nossa biblioteca e as atividades voltadas ao esportes na escola Adelino Dantas são referências em Natal. Além disso o conjunto é muito calmo", declarou.

Maurício também falou orgulhoso das vitórias obtidas com relação ao transporte público. "Hoje nós somos o conjunto mais bem servido, no que se refere a linhas de ônibus, pois contamos com 10 linhas", afirmou. Outro fator lembrado pelo presidente da Associação foi a urbanização da Avenida Itapetinga, que deu vida nova ao conjunto. "As pessoas que residem na Itapetinga viram suas casas ficarem valorizadas. Isso é muito bom", declarou.

Esta é a terceira vez que Maurício está na presidência da Associação, entidade que foi fundada em 1987. "Já tive o privilégio de promover duas festas do conjunto, uma de 15 e outra de 17 anos. É uma grande alegria para nós comemorar 25 anos numa comunidade tão especial. Foi no Santarém que eu criei minhas filhas. Eu amo esse conjunto", afirmou.

PERSONAGEM DA NOTÍCIA

Lusvaldo Melo é uma referência

D'Luca/DN



O amor pelo Conjunto Santarém faz de Lusvaldo Bandeira Melo um dos moradores mais queridos do local. Além de ser representante da Associação dos Moradores, Melo é reconhecido na comunidade pelo belíssimo trabalho que desenvolve com crianças e adolescentes na área do esporte. "O trabalho que eu realizo tem recuperado muitos jovens e impedido que outros se encaminhem para a marginalidade", afirmou orgulhoso. Hoje, Melo é coordenador de esportes da Escola Estadual Dom José Adelino Dantas, além de atuar em mais cinco escolas na Zona Norte. "Fiz curso profissionalizante de Educação Física e meu curriculum é grande. O meu trabalho não deixa a desejar para o de nenhum outro profissional", declarou.

Uma das moradoras mais antigas do Conjunto Santarém é Maria da Luz Oliveira, que está lá desde a fundação. "Morava no interior e depois que me casei vim morar aqui. O conjunto é muito tranquilo e minha porta vive aberta. Graças a Deus nunca tive nenhum problema", afirmou.

Para Maria da Luz, a visão mais bonita do conjunto é a partir das 16h, quando as pessoas saem caminhando pela Avenida Itapetinga, local escolhido pela dona-de-cada para abrir um comércio. "Estou aqui há uns 15 dias e tenho certeza que as coisas vão dar certo. Aqui o movimento é grande", afirmou. No entanto, o Santarém não é querido apenas pelas pessoas de Natal. Edivânia Freire é natural do Rio de Janeiro e mora no conjunto há sete anos. "Eu não largo o Santarém por lugar nenhum", afirmou. A carioca que saiu de sua terra natal fugindo da agitação, diz ter encontrado no conjunto o lugar ideal para viver. "O bairro é um dos melhores de Natal. Somos bem servidos de ônibus, mercado e outras coisas. Gosto muito daqui", declarou.

A ARCA DE NOÉ.





Tracker | 4X4
O veículo 4x4 com o melhor custo benefício.

NATALVEÍCULOS 3204.3000
REDE CHEVROLET
CHEVROLET

Paulo Macêdo



TEL. 3201-1818 | FAX 3201-0202 pmacedo@diariodenatal.com.br

OS ANIVERSARIANTES DE HOJE

■ Professor Pedro Bandeira de Moura. Receberá amigos no duplex de Areia Preta.
■ Um abraço ao amigo Roberto Pacheco, mestre da alergia e da imunopatologia em nossa terra. E que tem um círculo de amigos expressivo. Será devidamente cumprimentado. ■ Minhas homenagens para a senhora Magda Jácome Patriota, pela sua data. É a esposa do mega-empresário João Patriota. ■ Em sua casa á beira-mar o arquiteto Airton Vasconcelos comemora a sua data com familiares e amigos.
■ E tem o aniversário do engenheiro e executivo governamental Tibúrcio da Costa Filho.

O CASAMENTO DE DÉBORA E ELITON JÚNIOR FOI CONCORRIDO E ALEGRE

Débora realizou o seu sonho de amor casando-se com Éliton Júnior sexta-feira passada, quando recebeu aliança na mão esquerda, na cerimônia religiosa ministrada pelo cônego José Mário na matriz de Nossa Senhora da Apresentação. Padroeira de Natal. Como toda noiva que se preza e é importante, atrasou cinquenta minutos mas os comensais nem se importaram. O importante era cumprimentar e prestigiar os noivos. Decoração de estilo, músicas sacras e populares. Depois, a recepção no Olimpo, por sinal belíssima, o design ambiental foi mudado por inteiro e ficou magnífico, o espaço. Vejam, agora, as fotografias do mestre Paulo Oliveira.



O empresário Éliton Bezerra Albuquerque pai do noivo é visto aqui com a mãe da noiva, Marília.



Débora, a noiva é conduzida ao altar pelo avô Emanuel Afonso.



Os noivos, damas de honra e pajens.



Senhora Norminha, a mãe do noivo, com a senhora Marília, mãe da noiva.



Os noivos e seus padrinhos.



Os noivos e seus pais.



A partir da esquerda; Alexandre, Andrezza, ao centro os pais do noivo Éliton e Norminha, os noivos e Vanessa.



Cônego José Mário com os noivos.



Débora com as suas melhores amigas.

O CASAMENTO DE ROBERTA E RAMÓN FOI PRESTIGIADO E BEM ORGANIZADO

Os noivos, Roberta e Ramón quiseram o seu casamento e ao mesmo tempo recepcionar os convidados e amigos, no Salão Nobre do Hotel Porto do Mar, na Via Costeira. Disseram os noivos: Além de nossos convidados especiais teremos como testemunha a natureza: o som do mar, a delicadeza da brisa de outono e o espetáculo do sol e de lua. E assim aconteceu. Roberta, a noiva, é filha de Roberto Pereira e senhora Fátima, enquanto que o noivo, Ramón, é filho do jornalista Osair Vasconcelos e da teleapresentadora Vânia. O nupcial foi bastante concorrido e bem organizado.

Vejam, agora, quatro flagrantes fotográficos do casamento de Roberta e Ramón.









ROTARY CLUB NATAL-ALECRIM EM OPERAÇÃO SOCIAL DE RELEVO

Entre as obras sociais do Rotary Club Natal-Alecrim, tão bem presidido por Emanuelle Romitti, está o apoio à Casa Durval Paiva, que trata de crianças portadoras de câncer. O RC Natal-Alecrim com o trabalho desenvolvido por Emanuelle e pelo líder rotário Heriberto Andrade, articulou-se com Rotary Clubes da Espanha, região da Catalúnia, o RC Blanes Costa Brava, o RC Mataró Maresme, o RC Lloret de Mer, o RC Carella, o RC Villasar Buriac, estes da Espanha e mais um clube rotário da França, o Sant Pol. Com a ajuda desses clubes, foi conseguido equipamentos para um Centro de Fisioterapia para a Casa de Apoio à Criança com Câncer, tão bem dirigida por Rilder.

Os rotarianos parceiros de além de mar visitaram a Casa Durval Paiva, houve reunião especial dos visitantes, dirigentes e sócios do RC Natal-Alecrim, familiares das crianças internas e imprensa. Na oportunidade, foi inaugurado o Centro de Fisioterapia, tendo discursado na ocasião, em nome dos visitantes beneméritos, o Governador-Assistente do Distrito 2210, espanhol, Rossend Roig; o Presidente do Natal-Alecrim Emanuelle Romitt, o líder Heriberto Andrade, e eu, na condição de Governador-Assistente do Distrito 4500. É assim que Rotary serve à comunidade em todos os quadrantes do mundo, e nesta oportunidade quero louvar o trabalho dos rotarianos do Natal-Alecrim.

Vejam, agora, fotografias da solenidade de inauguração do Centro de Fisioterapia da Casa de Apoio Criança com Câncer, oportunidade em que além dos discursos já mencionados acima, mostraram o trabalho do RC Natal-Alecrim fazendo entrega do título de Membro Honorário ao Presidente da comitiva espanhola Rosend Roig, também ao diretor da Casa Durval Paiva, Rilder, que também discursou.

Fotografias de Arimatéia.

















AS FOTOS DOS FATOS



O Deputado Robinson Faria, Presidente da Assembléia Legislativa foi a única personalidade do RN, a receber, no Dia do Exército, agora transcorrido, a mais alta condecoração militar do País, o Mérito Militar, assinado pelo Presidente da República.



Duas estrelas natalenses que moram no Rio e estão hoje em Natal. A esquerda. Virna Cristine Dantas Dias, campeã mundial de vôlei e que veio receber homenagem do Diário de Natal. A outra estrela, Marina Elali, consagrada como cantora, nacionalmente, veio a Natal para o aniversário do irmão André e também para cantar o Hino Nacional, amanhã, ás 16 horas, na Justiça Federal, no lançamento do Projeto do Ministério Público "O que você tem a ver com a Corrupção?".



Roberto Pacheco é homenageado por muitos amigos no seu aniversário hoje.



Senhora Magda Jácome patriota, com aniversário. Vista aqui com seu marido João Patriota.

07V

PONTO ▶ CONTRA ◀ PONTO

ÁLCOOL NAS ESTRADAS

VOCÊ É A FAVOR DA LIBERAÇÃO DE VENDA DE BEBIDAS ALCOÓLICAS EM TRECHOS URBANOS DAS RODOVIAS FEDERAIS?

Sim

Ana Amaral/DN

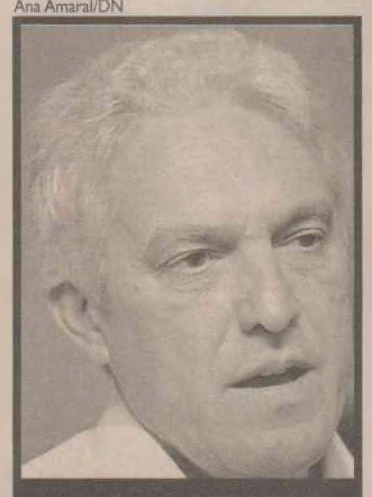

JOÃO MAIA
DEPUTADO FEDERAL

D'Luca/DN



JOSÉ GURGEL
GASTROENTEROLOGISTA E VICE-PRESIDENTE DO SINMED/RN

Não

"A proibição do comércio de bebidas às margens das rodovias tem gerado desemprego e falência"

É interessante destacar que, em janeiro deste ano, quando o Governo Federal criou a Medida Provisória 415/08, que proíbe a comercialização de bebidas alcoólicas em rodovias federais, não sabia, na minha concepção, o problema que iria provocar na vida de muita gente em todo o País em conseqüência dessa medida. Na verdade, a MP foi gerada diante de um diagnóstico correto: que o número de acidentes nas estradas federais está matando muita gente e, por isso, é necessária a tomada de uma decisão urgente que vise a mudar um quadro trágico. Entretanto, a MP propõe um remédio extremamente inadequado, provocando efeitos muito mais graves do que a meta que ela almeja atingir.

O que se tem constatado é que a proibição do comércio de bebidas às margens das rodovias tem gerado desemprego e a falência de famílias, que têm nesse tipo de comércio o seu principal sustento.

Uma das razões para essa trágica estatística é o número muito elevado de condutores embriagados. Mas existem, também, outros fatores. Entre eles, destacam-se a falta de educação no trânsito, que mesmo tendo à direção motoristas sóbrios, estes continuam dirigindo com velocidade excessiva, de forma irresponsável. Além disso, outro fator importante é a má conservação das estradas. Tal ponto vem contribuindo para que ocorram graves acidentes com adultos e jovens, sem falar naquelas pessoas que se tornam inválidas. A tentativa de combater tudo isso com uma medida que proíbe a venda de bebidas alcoólicas ao longo das estradas federais se constitui um erro.

Com essa MP, o governo conseguiu somente causar um transtorno imenso. Para se ter uma idéia, só no Rio Grande do Norte, há 55 cidades que são cortadas por estradas federais. Na margem dessas BR's, existem comerciantes, que em sua maioria, são proprietários de pequenos bares, restaurantes, hotéis. Ou seja, um espaço em que as pessoas tiram sustento para as suas famílias. Em outros casos, são empresas que geram empregos. A MP, criada para amenizar o problema no trânsito, gerou um problema socio-econômico.

No que se refere ao RN, só para ilustrar a situação aqui exposta, a churrascaria Laçador, ponto bastante freqüentado por grande parte da população de Mossoró, demitiu um número grande de funcionários. Em Caicó, onde a principal avenida fica na BR, e há décadas têm, em suas margens, vários pontos comerciais, como o Clube dos Sargentos e Subtenentes do Exército, o Iate clube de Caicó, a AABB, além de motel, hotel, supermercado e restaurante, têm sofrido bastante com os efeitos da MP, tendo em vista que tais estabelecimentos ficam impossibilitados de comercializar bebidas.

Diante de toda essa problemática, coloco-me a favor, sim, da liberação da venda de bebidas alcoólicas nas áreas urbanas das rodovias federais. Na minha concepção, a medida que se deve tomar é a endurecer as penalidades para aqueles que dirigem embriagados e que arriscam, de forma irresponsável, a vida de outras pessoas.

Recentemente, apresentei uma Emenda que permite a comercialização de bebidas em perímetros urbanos por onde passam as BR's. Tal Ementa já foi aprovada e, agora, deve passar pelo Senado para aprovação final. Acreditamos que a MP 415/08, diante dos fatos já mencionados, tem provocado o desemprego, gerando outros problemas sociais. Com tal iniciativa, não se pretende defender quem dirige embriagado, mas o direito de quem trabalha com dignidade. A MP, emendada e transformada num projeto de lei, no meu ponto de vista, recupera o foco dessa questão.

Fábio Cortez/DN

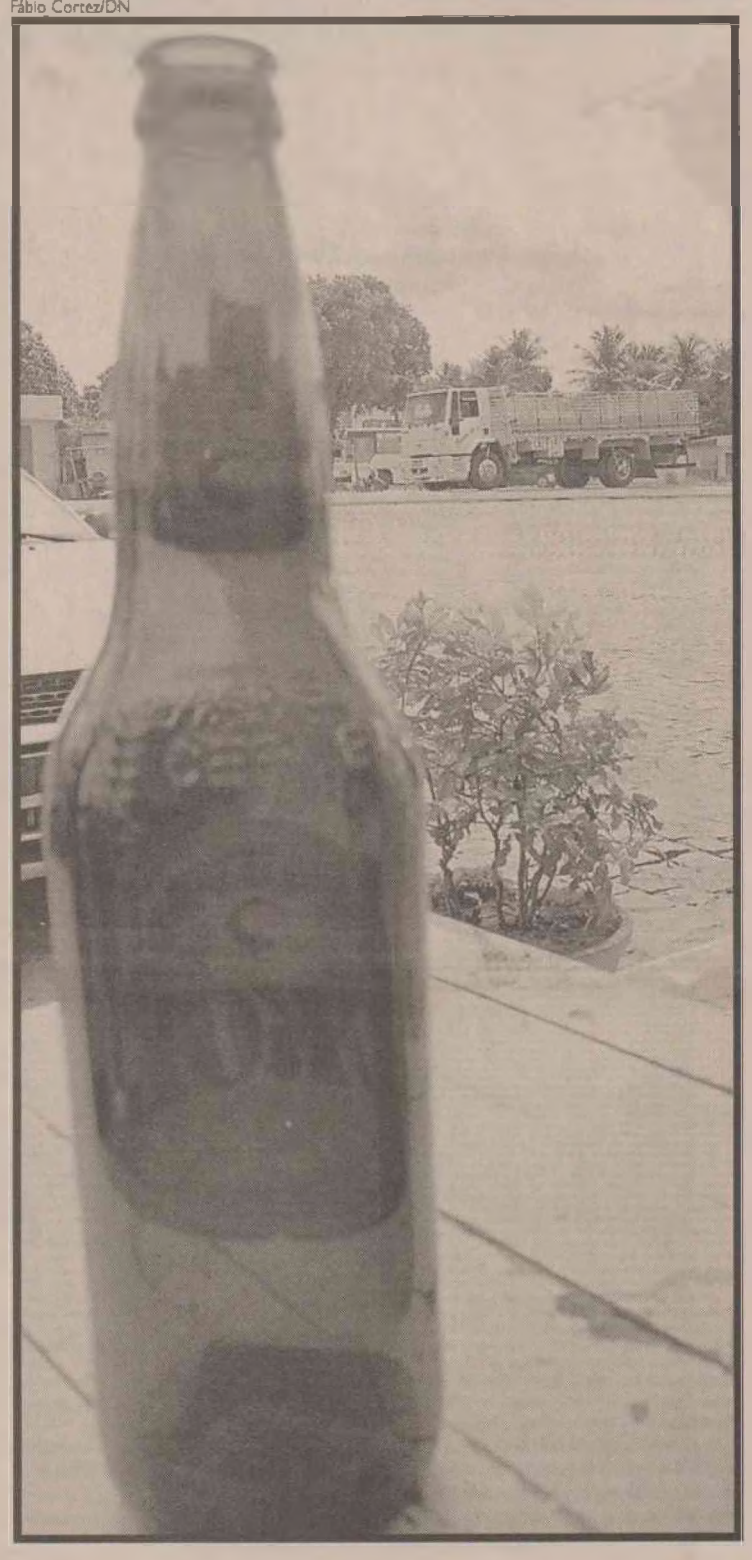

"Nosso povo mistura alegria com falta de responsabilidade ameaçando a segurança e a vida do próximo"

De acordo com a O.M.S.(Organização Mundial da Saúde), em 2002, quase 1,2 milhão de pessoas ao redor do mundo morreram em conseqüência de um acidente de trânsito, ou mais de 3.000 mortes por dia. Até 50 milhões de pessoas no mundo saem feridas anualmente em decorrência desses acidentes e no Brasil morrem, devido a esse problema, cerca de 35 mil pessoas.

Dados da ABDetran (Associação Brasileira dos Departamentos de Trânsito), 61% das vítimas de acidentes de trânsito apontavam alcoolemia. Dados obtidos pelo Ministério da Saúde em parceria com a USP revelam que todos os dias 150.355 pessoas dirigem alcoolizadas nas ruas das 27 capitais brasileiras.

Em nosso país (dados da OMS), quase R$ 70 bilhões são gastos devido aos danos causados pelas bebidas alcoólicas (desde tratamento de doenças, acidentes de trânsito, violência ao absenteísmo nas empresas), já a indústria de cervejas faturam R$ 20 bilhões ao ano.

Estudo do IPEA revelou que acidentes sem vítimas têm um custo médio de R$ 16,8 mil por acidente, os acidentes com vítima R$ 86 mil e os acidentes com fatalidade tiveram um custo médio R$ 418 mil com custos totais anuais estimados em R$ 6,5 bilhões.Os custos de perda de produção configuraram os mais altos ou 44 % dos custos totais.

Os custos hospitalares representam quase 20% e tempo de internação é o maior determinante para o custo, havendo até uma fórmula para se chegar ao resultado: Chosp = 2.109,47 + (1.505,54 x dias de Enfermaria) +(7.006,22 x dias de UTI). A matemática moderna não consegue calcular as perdas emocionais e desestruturação familiar que se seguem nesta guerra civil nas rodovias brasileiras.Dados do Denatran 2005, no Rio Grande do Norte, das 3.076 vítimas, 82% ocorreram em área urbana e maior parte atingindo jovens do sexo masculino (18 à 29 anos).

Está mais do que provado o custo financeiro, social e emocional do uso abusivo do álcool nas ruas e estradas brasileiras, como também está provado a inépcia governamental em minimizar o problema. Uma somatória de fatores perversos tais como uma má educação da população, falta de um aparato fiscalizatório, punições brandas resultam em um coquetel explosivo, revelado no cotidiano brasileiro de milhares de pacientes politraumatizados em hospitais públicos não capacitados.

Sob o pretexto de se perder receitas ou postos de trabalho, deixa-se perder vidas. O Brasil não é a Alemanha nem o Japão, nosso povo mistura alegria com falta de responsabilidade ameaçando a segurança e a vida do próximo. Medidas draconianas em épocas de guerra devem ser tomadas em busca da preservação da vida. A proibição de venda de bebidas alcóolicas nas rodovias é um dos instrumentos dentro de uma política mais ampla.

Para avançar mais, o governo vai precisar perder os escrúpulos de estabelecer um controle mais rígido sobre os pontos-de-venda (inclusive de horário), elevar a carga de impostos sobre bebidas (com o intuito único e exclusivo de financiar o SUS), aumentar o efetivo da fiscalização (bafômetros em cada carro policial), aplicação de penas mais duras e educação sistemática desde a tenra idade.

Já que os estabelecimentos comerciais urbanos à beira de rodovias insistem em vender a bebidas alcóolicas, deveria haver alguma espécie de co-responsabilidade civil no caso de que o motorista (alcoolizado) se envolvesse em acidente poucas horas após efetivada a compra, seriam então responsabilizados ambos, o comprador e o vendedor. Dura lex sed lex.

BOCA DO POVO

Fotos: Joana Lima/DN



Sim. Sou totalmente contra essa proibição porque não adianta impedir as pessoas de beber. Se a venda for proibida aqui, em outros pontos é liberado, então os motoristas vão beber e o risco de acidente permanece. A pessoa pode até comprar a bebida em um supermercado e levar dentro do carro, ninguém vai impedir. Acredito que exista outra maneira de convencer o motorista. Vai da consciência de cada um.

CARLOS ANTONIO COUTINHO PEREIRA,
VENDEDOR, CIDADE ALTA

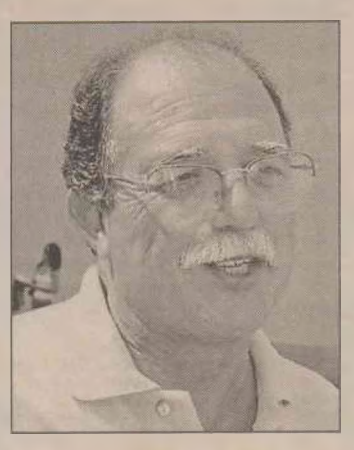

Sou a favor da liberação porque é uma questão de consciência de cada pessoa. Acredito que a proibição pode incentivar a venda clandestina de bebidas ou até surgir outras formas de adquirir o produto. Acho que a pessoa é quem tem que escolher se vai beber e dirigir ou se vai dirigir sem beber. Sem contar que nos casos onde a rodovia corta a cidade os bares vão ter prejuízo. Então, como ficam esses comerciantes?

NEI ROCHA ,
COMERCIÁRIO, DIX-SEPT ROSADO



Sou contra essa liberação. Para mim, a venda deve ser proibida porque vai evitar muito acidente. Hoje em dia as pessoas bebem e vão dirigir a todo instante, não se preocupam com os riscos que essa prática traz, sem contar que beber prejudica a saúde. Acho que não será prejuízo para os donos de bares e restaurantes se a proibição for mantida, pois há outras formas de lucrar, atrair e manter os clientes.

EDNA VICENTE,
VENDEDORA, FELIPE CAMARÃO



Tem que liberar a venda de bebidas alcoólicas. Acho que a proibição deve ser válida apenas em postos de combustível, porque é um local inadequado para vender esse tipo de produto. Quem tem que ser abastecido é o carro, não o condutor. Bar e restaurante na estrada pára quem quer. É para fazer valer essa lei para estabelecimentos como postos de combustível, não para restaurantes e bares que ficam nas rodovias.

ELENÍSIO ALVES DE ALMEIDA,
ATENDENTE DE LANCHONETE, CONJ. AMARANTE



Acho que tem que liberar sim. Sou contra essa lei, é hipocrisia, porque não adianta proibir em alguns locais e em outros não. Às vezes as pessoas param no supermercado, enchem o carro de bebida e viajam sem nenhum problema, não se preocupam com a segurança. Alguns vão até bebendo durante o percurso. Se é para beber dirigindo, que seja o passageiro, não o motorista. A consciência é de cada um, não adianta proibir.

JAIDSA CUNHA DE ALBUQUERQUE,
ATENDENTE, PITIMBU

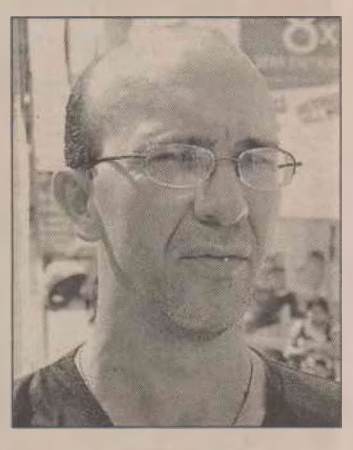

Acho que a proibição é válida para diminuir os acidentes, que aumentam a cada ano principalmente entre os jovens. A lei vai trazer prejuízo para o comerciante, mas ele tem que encontrar uma forma de compensar essa perda, até o próprio governo pode dar algum incentivo. A venda de bebidas alcoólicas não deve ser liberada nas estradas, nem mesmo nos bares que localizados em trecho urbano.

CLÁUDIO DA COSTA DE SOUZA,
PROFESSOR, NOVA PARNAMIRIM

08

4º PRÊMIO CULTURAL DIÁRIO DE NATAL

O mais cobiçado prêmio artístico da nossa terra



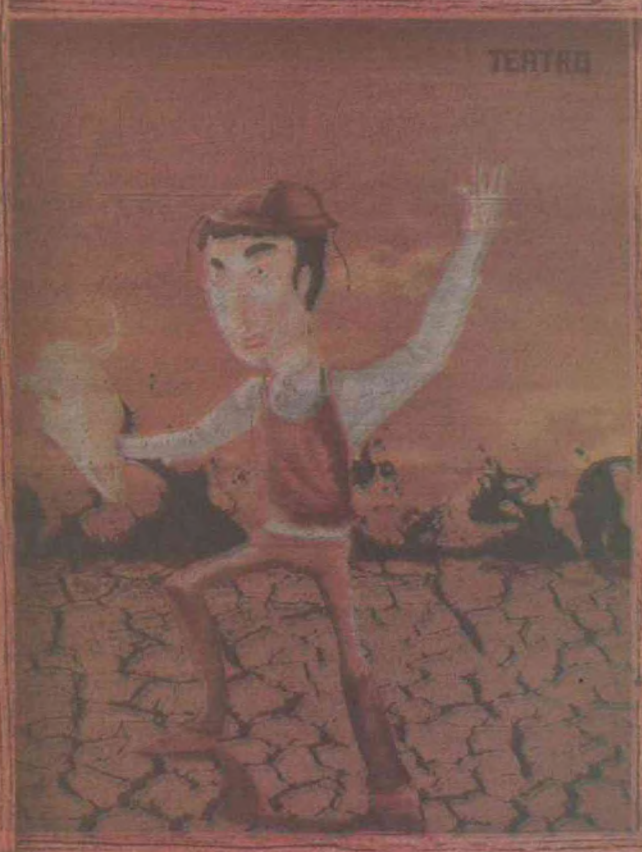

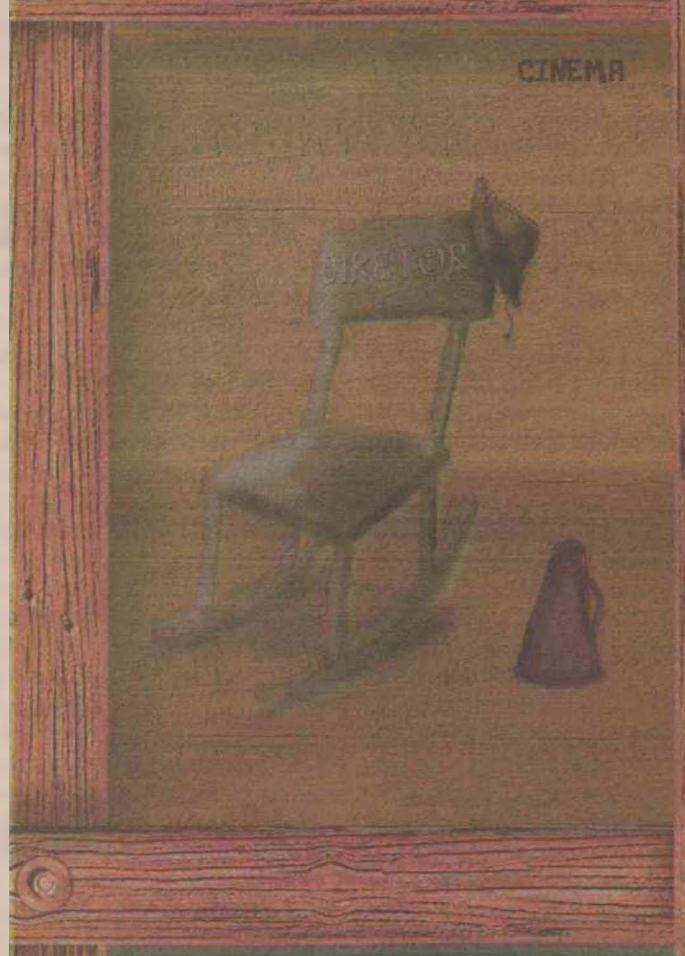

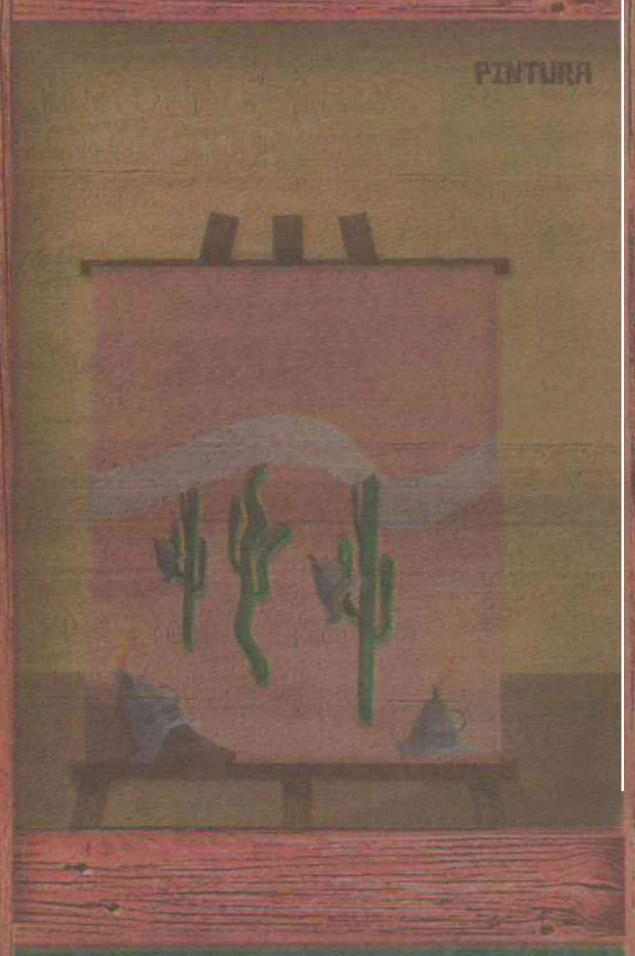





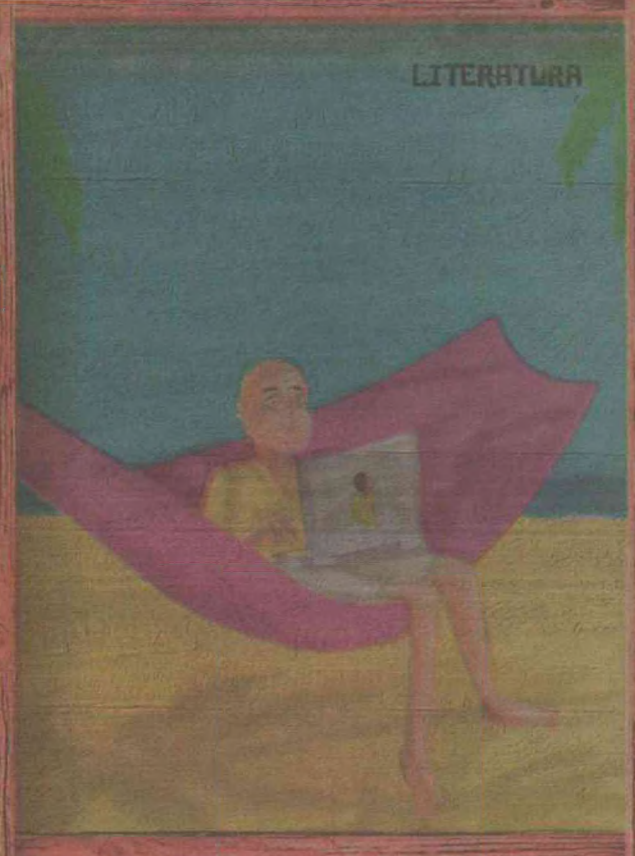

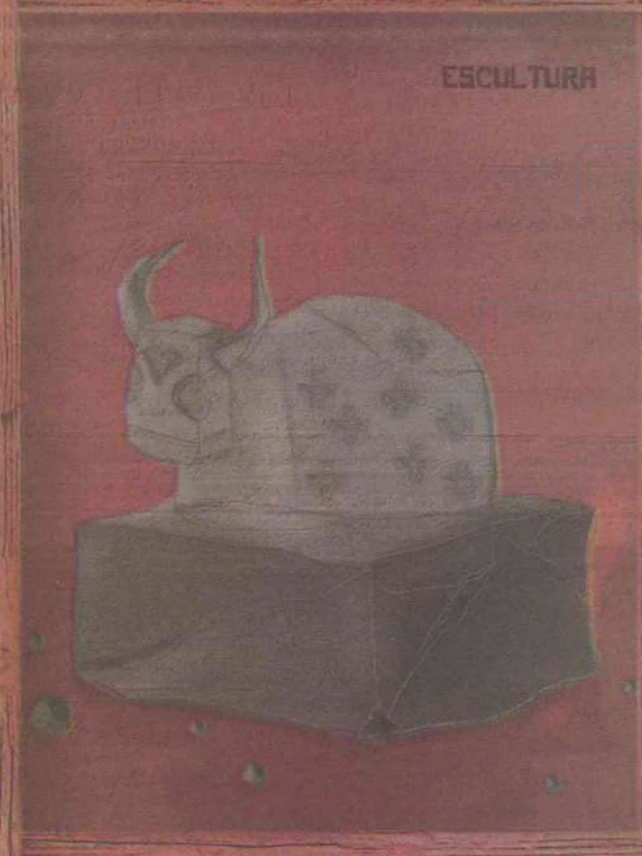

O 4° Prêmio Cultural Diário de Natal vai eleger os melhores em: **TEATRO, CINEMA, PINTURA, MÚSICA, DANÇA, LITERATURA e ESCULTURA.** Também serão premiados o MELHOR PRODUTOR CULTURAL, A EMPRESA PRIVADA QUE MAIS APÓIA A CULTURA E A INSTITUIÇÃO SEM FINS LUCRATIVOS QUE SE DESTACA PELA COLABORAÇÃO OFERECIDA À CULTURA. E o prêmio máximo do evento será dado por você, caro leitor: o de **ARTISTA DO ANO**. Recorte o cupom que sai diariamente no Diário de Natal, indique quem deve receber o Prêmio, deposite numa das urnas espalhadas pela cidade, ou acesse **www.dnonline.com.br/premiocultural2008**, e ajude o seu artista preferido a vencer. 4° Prêmio Cultural Diário de Natal. Com ele, a cultura potiguar sempre sai ganhando.

PATROCÍNIO:

GOVERNO DE TODOS

Rio Grande do Norte
Assembléia Legislativa
Pça 7 de setembro - Cidade Alta - Natal/RN
www.al.rn.gov.br

NATAL A NOSSA CIDADE

SEBRAE RN

FIERN

SESC RIO GRANDE DO NORTE

senac

GRUPO EMPRESARIAL CAPUCHE

GRUPO ADS QUALIDADE PARA CRESCER

cosern Grupo Neoenergia

BANCO DO BRASIL

REALIZAÇÃO:

DIÁRIO DE NATAL
Comprometido só com o leitor

RádioPoti AM 1.270 khz

ASSOCIADOS

CREDIBILIDADE.
A PRINCIPAL VIRTUDE DA MOURA DUBEUX
EXPLICA A VENDA DE 100% DO CONDOMÍNIO LIFE EM TEMPO RECORDE.

A Moura Dubeux já está comemorando a conclusão das vendas do Condomínio Life.
Com certeza, essa conquista se deve a credibilidade que a Moura Dubeux conquistou em 25 anos, a partir do seu rigoroso padrão de qualidade, aferido e reconhecido por certificações em excelência construtiva, qualidade na segurança do trabalho e responsabilidade sócio-ambiental. Ao decidir atuar no mercado potiguar, trouxemos todos esses valores para o Rio Grande do Norte. E isso faz diferença para os novos clientes que estamos conquistando em Natal. Para quem adquiriu um apartamento no Condomínio Life, fica a certeza de um investimento seguro e de qualidade. E para quem ainda não investiu, boas notícias: muito em breve novos empreendimentos estarão sendo lançados.

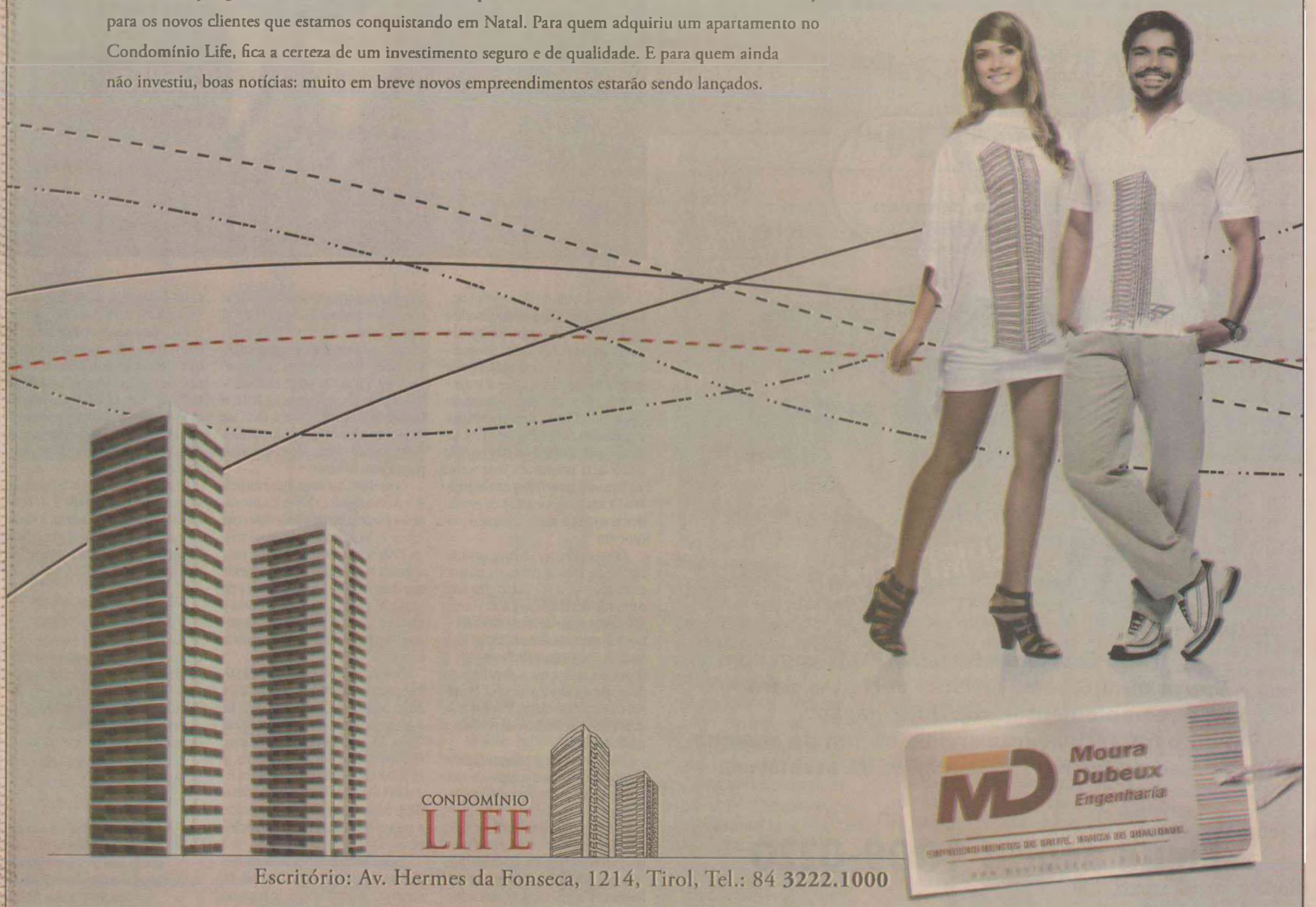

CONDOMÍNIO LIFE

Escritório: Av. Hermes da Fonseca, 1214, Tirol, Tel.: 84 **3222.1000**

Moura Dubeux Engenharia

Em dia

O município deu prosseguimento às atividades de suas diversas secretarias visando à renovação do Selo Unicef 2008. O encontro realizado no auditório da Escola Municipal Augusto Severo foi coordenado pelo secretário do Gabinete Civil, Homero Grec e reuniu secretários municipais, adjuntos, coordenadores e diretores.

OBRAS EM NOVA PARNAMIRIM - Já foram iniciadas as obras de pavimentação e drenagem de 43 ruas na Bacia da Petra Kelly. A ordem de serviço foi assinada no auditório do Centro Administrativo. No total, a prefeitura vai investir R$ 8,6 milhões, "recursos próprios, dos contribuintes de Parnamirim", fez questão de destacar o prefeito Agnelo Alves.

NA BAILA - O vereador Batista Barros do PMDB não quer que a governadora Wilma de Faria indique o vice, na chapa de Maurício. Segundo o edil, não há nada que a governadora tenha feito no município em termos de obras estruturantes de lhe garanta essa folga. Batista continua crendo na possibilidade do companheiro de chapa do candidato da situação sair da Câmara. E não o desejo de ser esse nome.

RECORDAÇÃO - Ulisses Ávila Neto foi um dos homens mais inteligentes do município. Dono de um discurso de improviso da melhor qualidade, era áspero quando tinha desafetos no palanque de oposição. Porém sua inteligência nunca lhe foi fugaz quanto a considerar a todos como amigos, pois, segundo dizia as campanhas passam e os amigos ficam. Foi vereador e vice-prefeito da cidade. Alagoano, e genete da melhor qualidade.

IMÓVEIS - A M&M Empreendimentos está lançando na cidade o residencial Jardim Tropical com casas tipo 1, 2 e 3. São três opções de plantas com suíte, quarto, sala de estar/jantar, cozinha, banheiro social e varanda em lote de 300 metros quadrados. Projeto de arquitetônico arrojado. Mais uma opção para quem quer usar o fundo de garantia através da Caixa Econômica Federal.



ERRO DE AVALIAÇÃO - Perdemos a condição de terceiro município arrecadador para São Gonçalo. Perdemos porque as administrações que antecederam a Agnelo Alves não procuraram aportes que garantissem ao município o crescimento ordenado. Os espaços urbanos diminuíram e os incentivos fiscais aos empreendedores desapareceram. Ademais, as questões políticas contribuíram para privilegiar alguns em detrimento de outros. Só que uma coisa que os governantes esquecem. Há os que votam contra e os votam a favor. Lógico que ninguém deveria punir um município pelo fato de não conquistar densidade eleitoral. Pois, na realidade, que se sente punido é o povo. Ou não?

SOBRE A BR101 - A nova passarela a ser erguida nas imediações do Aeroporto Augusto Severo já está em fase de acabamento. O ritmo é forte através dos operários para dar conta até fins de maio. A promessa é que obra possa entrar em funcionamento a partir de primeiro de junho.nido é o povo. Ou não?

NA MEDIDA - O que não se viu na televisão foi reclamação de moradores quando ao pé-dágua que cai na cidade no meio de semana. Foram 119 milimetros de chuva. Só que, desta feita, a cidade estava mais preparada para essas eventualidades.

CONFIANTE - O secretário Walter Fernandes não abdicou de ser candidato a prefeito no município. Sendo um dos melhores auxiliares da gestão atual, como é eleitor na cidade, tem o sagradíssimo dever de reivindicar através do seu partido - o PCdoB - o direito de ser postulante. Tudo dependerá da convenção dos comunistas.

ANOTE AÍ - Os caminhantes do calçadão da Rua Castor Vieira Regis contam agora com um serviço bem bacana. Eles podem verificar pressão arterial e até fazer teste de glicemia em frente à Câmara de Vereadores. O serviço e da edilidade parnamirinense e conta com apoio da saúde do município. Legal mesmo.

GRANDES NEGÓCIOS - A Capuchi já está terraplenando o terreno que adquiriu em Emaús. Ali bem perto da passarela onde se localizava uma empresa que fabricava prémoldados. Por sinal é muita terra, e a empresa deve construir lá um dos melhores projetos para o estado. Já tem gente de olho, pois imóvel é, sem dúvidas, no atual momento, o melhor investimento para se ganhar dinheiro rápido. Nenhuma aplicação consegue acompanhar o ritmo da valorização desse tipo de negócio.

ParnamirimRN

JOSÉ CARLOS OLIVEIRA
j.carlosoliveira@hotmail.com

LÍDER O ENTÃO GOVERNADOR CONCEDEU DIREITOS POLÍTICOS PLENOS ÀS MULHERES DO ESTADO, A PARTIR DE 1927

Tributo a Juvenal Lamartine

ADALBERTO TARGINO*
ESPECIAL PARA O POTI

o leitor escreve

Votar, antes de uma obrigação, é, sobretudo, o mais sacrossanto direito-dever de participação do cidadão nos destinos administrativos da nação (escolha de prefeitos, governadores e presidente da República), na elaboração de leis justas e coerentes a serem cumpridas pelo Judiciário e Executivo, cujos artífices (vereadores, deputados e senadores) recebem delegação através do sufrágio popular.

Nesse mesmo patamar (eleições de executivos e parlamentares) insere-se o voto em caso de referendo, plebiscito, que decidem, sempre, assuntos relevantes à sociedade e ao país.

Votar, que hoje é uma obrigação cívica, no passado era proibido à mulher, considerada um ser inferior, pelo obscurantismo masculino então reinante.

As primeiras mulheres graduadas em Direito, no fim da década de 1880, enfrentaram óbices diversos para exercerem a profissão.

A proclamação da República e os ventos que sopravam da Europa robusteceram o anelo feminino em favor do sufrágio e oportunidade de buscar o voto, isto já no final da década de 1880 (quando até aí só votavam homens brancos e ricos). Mesmo com reivindicação pública o Direito Básico de Cidadania foi negado pela Assembléia Constituinte de 1891.

Tal discriminação odiosa, conquanto fosse combatida (discretamente) em discursos parlamentares e em matérias jornalísticas, não passavam de escassos golpes demagógicos de alguns poucos que se fingiam de avançados.



Juvenal Lamartine foi um vanguardista e fez do RN a única unidade federativa que logrou êxito na luta pelos amplos Direitos Políticos às mulheres

O Rio Grande do Norte, entretanto, apesar de estado nordestino, quase inexistindo no tamanho territorial e na expressão política ante tantos estados opulentos e poderosos, fez-se ouvir pela garra, coragem e tenacidade de algumas mulheres aguerridas e pela indeclinável, decisiva e incisiva liderança do bravo governador Juvenal Lamartine que fez do brocardo latino facta potentioris sunt verbis (os fatos são mais fortes que as palavras) a sua razão de luta e de persistência contra o então arraigado preconceito.

Desse modo, o povo Potiguar antecipou-se a muitos países do mundo civilizado e serviu de paradigma para o resto do Brasil, graças a ação corajosa e despreconceituosa de Juvenal Lamartine que modificou o Código Eleitoral do Rio Grande do Norte, que à época era autônomo e desvinculado do arcabouço jurídico nacional. Permitiu, conseqüentemente, Direitos Políticos plenos às mulheres do Estado, a partir de 1927.

No governo do presidente Getúlio Vargas, oriundo da revolução de 1930 que derrubara a República Velha e implantara a Nova, liberou, em agosto de 1931, um Código Eleitoral Provisório, de alcance nacional, com algum avanço, porém, carregado, ainda, de preconceito, pois permitia o voto às mulheres desde que estas fossem solteiras, viúvas com renda própria, ou, se casadas, com a permissão do marido.

Depreende-se, assim, que apesar de Getúlio autoproclamar-se líder supremo de uma revolução moderna, transformadora e democratizadora, outorgou à nação um Código Eleitoral ainda perpassado de notória discriminação contra a mulher, exteriorizando um machismo exacerbado. Daí, percebe-se que antes de Código Eleitoral "-Revolucionário" getulista de 1931, o Código Eleitoral/RN, já em 1927, na plenitude da retrógrada República Velha, era mais avançado e isonômico para ambos os sexos.

Com efeito, a terra potiguar na pessoa do vanguardista Juvenal Lamartine foi a única Unidade Federativa que logrou êxito na luta por amplos Direitos Políticos às mulheres, tanto para votarem como serem votadas, tendo como caudatários os municípios de Mossoró e Lajes, o primeiro, com a pioneira eleitora do Brasil e o segundo com a primeira prefeita da história brasileira.

De fato, Celina Guimarães, em 1927, foi a primeira eleitora (Mossoró/RN) e Alzira Soriano de Souza, em 1928, foi a pioneira Prefeita eleita do Brasil (Lajes/RN, pelo Partido Republicano), enquanto Maria do Céu Fernandes, já em 1935 sagrou-se a vanguardista Deputada Estadual pelo voto popular (RN), o que fez de Juvenal Lamartine o grande herói das mulheres brasileiras e o RN paradigma do Brasil.

Assim, as contemporâneas mulheres brasileiras que hoje ocupam 86 vagas na Câmara Federal, 10 vagas no Senado da República, 2 vagas no Supremo Tribunal Federal e diversas posições na Magistratura, Ministério Público, advocacia, medicina, governadorias, assembléias legislativas, secretarias de Estado, ministérios de Estado e até a presidência da Suprema Corte, devem muito ao inigualável político e pensador Juvenal Lamartine que, além do mais, respaldou a trajetória de mulheres como Nísia Floresta, Isabel Dilan, Bertha Lutz, Gilka Machado, Leolinda Daltro, que foram lutadoras tenazes pelos direitos da igualdade entre os sexos, notadamente o direito ao voto.

Portanto, todos nós brasileiros, homens e mulheres, devemos, por uma questão de justiça e de amor à democracia, gritar uníssonos: ave Juvenal Lamàrtine! Viva o povo potiguar! Glória a gente brava do Nordeste!

O povo Potiguar antecipou-se a muitos países do mundo civilizado e serviu de paradigma para o resto do Brasil, graças a ação corajosa e despreconceituosa de Juvenal Lamartine.

* Adalberto Targino é procurador do Estado, presidente da Academia de Letras Jurídicas/RN e catedrático da Academia Brasileira de Ciências Morais e Políticas

■ *Leitor Escreve* é uma expressão do leitor. Não corresponde, necessariamente, à opinião do jornal. É de inteira responsabilidade do autor.

DN MAIS INFORMAÇÃO
Você assina o Diário e leva a revista Época ou Quem
DIARIO DE NATAL
12X 27,50*
VISA, HIPER, MASTER OU DÉBITO.


Agora, o Diário de Natal/O POTI vem com Época ou a Quem, revistas perfeitas para complementar sua informação.
* Válido para assinaturas anuais de fim de semana. Informe-se de outras modalidades de assinatura + revista.
Ligue agora: 4009-0220
DIÁRIO DE NATAL
Comprometido só com o leitor
ASSOCIADOS
EDITORA GLOBO

NOSSA ASSEMBLÉIA

Informativo da Assembléia Legislativa do Rio Grande do Norte

Em Foco



MACAÍBA

O deputado **Ricardo Motta** volta a reivindicar ao Governo do Estado, através de requerimento, providências no sentido de transformar a 2ª Companhia de Polícia de Macaíba em Batalhão de Polícia. O parlamentar ressalta que Macaíba, mesmo com uma população de 65 mil habitantes, conta atualmente com um número de policiais que não atende á demanda do município. "A transformação da 2ª Companhia em Batalhão da PM resolveria o problema, já que aumentaria o número de policiais e certamente melhoraria a segurança do município", diz o deputado, que também reivindica a execução dos serviços de reforma das instalações da 2ª Companhia da PM.

Gerais

AL CULTURAL

O cantor Leno será a atração da próxima edição do projeto Assembléia Cultural, que acontece quarta-feira, dia 30 de abril. Leno, que é natalense, fez muito sucesso na época da Jovem Guarda em parceria com a cantora Lílian. O show de Leno será no Salão de Eventos da Assembléia Legislativa, a partir das 18h. A entrada é gratuita.

Pauta



AUDIÊNCIA PÚBLICA

A Comissão de Finanças e Fiscalização da Assembléia Legislativa realiza nesta terça-feira, 29, audiência pública com a presença do secretário de Planejamento do Governo do Estado, Wagner Araújo, às 9h, no Plenarinho da Assembléia. O secretário vai apresentar os demonstrativos de avaliação das metas fiscais do Governo do Estado no último quadrimestre, como determina a Lei de Responsabilidade Fiscal. A Comissão de Finanças é presidida pelo deputado **Walter Alves**, que irá presidir a audiência.



FARMÁCIA

O deputado **Gustavo Carvalho** apresentou proposição reivindicando à governadora Wilma de Faria e ao secretário de Saúde do Estado, Adelmaro Cavalcanti, a implantação do Programa Farmácia de Todos no município de Pendências. "O Programa Farmácia de Todos torna mais acessível para famílias carentes a compra de medicamentos. Os remédios da Farmácia Popular são comercializados, em média, a preços 40% mais baratos que os similares vendidos em drogarias tradicionais", afirma o deputado.



ANGICOS

Três reivindicações foram feitas ao Governo do Estado pelo deputado **Walter Alves** para o município de Angicos. À Caern, ele solicitou a realização das obras de saneamento básico no município; à Fundação José Augusto, o pleito foi pela conclusão das obras da Casa de Cultura de Angicos, que estão paralisadas; e a terceira reivindicação foi a construção de 200 casas populares. "São reivindicações importantes para toda a população de Angicos", enfatiza o deputado.



GIRASSOL

O deputado **Arlindo Dantas** está propondo a elaboração de um estudo, no município de Alexandria, para que seja avaliada a possibilidade da eficácia da cultura de girassóis como fonte alternativa de combustível (biocombustível). O estudo, de acordo com o requerimento apresentado seria elaborado pela Emater. "Caso seja viabilizada a cultura de Girassóis como fonte alternativa de combustível, Alexandria passará a ter novas possibilidades de emprego e renda, melhorando a qualidade de vida de sua população e contribuindo para o crescimento econômico e social não apenas do município, mas de todo o Rio Grande do Norte", assinala o deputado.



APODI

O deputado **Gilson Moura** solicitou ao Governo do Estado que adote medidas objetivando a liberação de recursos financeiros para a reconstrução das casas que foram atingidas pelas enchentes no município de Apodi. Segundo o ele, Apodi foi um dos municípios mais atingidos pelas enchentes. "Cerca de duas mil famílias de Apodi estão desabrigadas em decorrência das enchentes. As águas derrubaram casas e causaram outros estragos", frisa o deputado, que comprovou pessoalmente os prejuízos.



RECAPEAMENTO

A realização dos serviços de recapeamento asfáltico das avenidas das Fronteiras e Maranguape, na Zona Norte de Natal, foi solicitada pelo deputado **Luiz Almir**. Ele apresentou requerimento encaminhado à governadora Wilma de Faria e à direção do DER. "As duas Avenidas são as principais vias de acesso aos conjuntos da Zona Norte, além de serem rotas dos principais centros comerciais, escolas, clínicas médicas e supermercados da região", ressalta o deputado.

Rio Grande do Norte
Assembléia Legislativa
Pça 7 de setembro - Cidade Alta - Natal/RN www.al.rn.gov.br



Perfil

Lorena Ciarlini

JUSSARA CORREIA
DA EQUIPE DE O POTI

Beleza, estilo e simpatia são marcas das grandes modelos em todo o mundo. No entanto, por trás de tanto sucesso estão também as belas, estilosas e simpáticas desings de moda. Assim é Lorena Ciarlini, a mais nova promessa do universo fashion, que acabou de lançar no mercado potiguar sua grife *Lore*.

A estilista nasceu em Mossoró e aos 12 anos veio morar em Natal. Estudou na Escola Doméstica, de onde só saiu para fazer vestibular. Hoje, aos 27 anos está casada e é mãe de uma menina de dois anos.

Mesmo sabendo que a moda era sua grande paixão, Lorena passou por algumas etapas até dar início ao curso de sua preferência. A jovem chegou a pensar em ser uma profissional da área médica, mas com o tempo foi percebendo que gostava mesmo de criação. "Nessa época, o curso que era oferecido aqui no estado era arquitetura, então começei a cursar", afirmou.

Mas os estudos tiveram que ser interrompidos, pois Lorena foi morar na Inglaterra por um tempo. Ao voltar para o Brasil, desistiu da arquitetura. "Vi que não era o que eu gostava e fiquei meio desmotivada, então parei para fazer o que, de fato eu gosto, que é moda", declarou.

A partir daí, Lorena ingressou no curso de moda da Universidade Potiguar, onde passou apenas um semestre, pois os planos tiveram que ser adiados mais uma vez. Mas agora, a causa era muito nobre: o casamento. Atualmente a estilista mora em Recife, cidade onde trabalha e estuda. "Tive uma oportunidade em Recife, e minahs peças estão hoje em quase todo o Nordeste. O desafio agora é expandir a marca para o Brasil inteiro", declarou.

Filha da senadora Rosalba Ciarlini, Lorena confessa que na época das campanhas sempre se envolve muito, mas nunca quis entrar para o mundo da política. Mesmo vivendo nesse universo, a estilista declarou que nunca foi forçada à tal carreira. "Meus pais sempre fizeram muita questão que eu e meus irmãos estudassemos, e nos deixou à vontade para escolhermos nossas profissões", afirmou.

Além do trabalho, a estilista também separa um tempinho para se dedicar à sua família. "Sou muito apegada à minha filha. Sempre que eu saio faço questão de levá-la. Quando não está na escola, ela participa de todas as atividades do meu dia. Confesso que antes de ser mãe, eu nem me imaginava nessa condição. É uma experiência maravilhosa", afirmou.

A relação com o marido, segundo Lorena, não poderia ser melhor. "Muitas pessoas dizem que depois que a gente casa e tem filhos, não dá mais para aproveitar. Não concordo com isso. Há tempo para tudo. Meu marido é maravilhoso, me apoia em tudo e, como já era empresário me ajudou bastante nesse meu projeto", declarou.

Fotos: D'Luca/DN





Quando viaja prefere:

- [x] Praia
- [ ] Campo
- [ ] Cidade

O que é melhor para se divertir?

- [ ] Cinema
- [ ] Teatro
- [x] Balada

Um sonho
Expandir a marca Lore para o país inteiro

Um lugar inesquecível
Barcelona

Uma pessoa inesquecível
Meu marido, Thiago Augusto

Qual sua comida favorita?
Crustáceos

Qual o maior desafio da sua profisão?
Acho que superar os contratempos do dia-a-dia. A produção das nossas peças dependem de muitas pessoas. Nós criamos, mas dependemos de fábrica, de distribuidora e se um desses profissionais atrasar uma etapa da produção, nós saimos em desvantagem.

Qual o estilo de música você prefere?
Música Popular Brasileira

O que você mais admira numa pessoa?
Sinceridade, responsabilidade, comprometimento e humildade

De que você se arrepende?
Não tenho nada para me arrepender

De que você tem medo?
De perder as pessoas que eu amo

Se não fosse estilista o que gostaria de ser?
Queria ter dom para trabalhar com música. Mas também gostaria de ser chefe de cozinha e trabalhar com projetos sociais.

O que você gostaria de fazer que ainda não fez?
Hoje eu só trabalho com moda feminina e uma coisa que eu gostaria de fazer é expandir nossa marca para os segmentos masculino e infantil.





dnonline

Editora: Marline Negreiros - marline@diariodenatal.com.br

NATAL, METRÓPOLE DIGITAL



Grande Natal vai virar Metrópole Digital. Na última sexta-feira o ministro da Ciência e Tecnologia, Sérgio Rezende esteve na capital para assinar convênio no valor R$ 35 milhões para construção de um Centro Integrado de Vocação Tecnológica na região Metropolitana de Natal. De acordo com o Ministério da Ciência e Tecnologia (MCT) o objetivo da iniciativa é disponibilizar a capital de um centro de referência em qualificação de mão-de-obra que favoreça a instalação de empresas especializadas em tecnologia e informática, gerando empregos e divisas para o Rio Grande do Norte. O MCT informou que a Metrópole Digital deve formar num período de dez anos cerca de 40 mil profissionais de acordo com as necessidades do mercado de trabalho. O complexo terá 8.960 metros quadrados de área construída, dividida em cinco pavimentos. O prédio tem distrito digital, laboratórios de informática e línguas, estúdios de TV e rádio digitais, incubadora de negócios, espaço para locação de empresas de tecnologia, auditório para 600 pessoas, garagem para 130 automóveis e um centro de identificação de talentos. As obras tem início ainda este ano com previsão de conclusão em 2009.

O ministro também lançou a Rede Giganatal, que tem 40 quilômetros de extensão de novo cabeamento ótico e 12 quilômetros de cabeamento, permitindo a interligação de oito instituições públicas e privadas, entre elas a Universidade Federal do Rio Grande do Norte (UFRN), o Cefet e o Centro de Tecnologia do Gás (CTGás). Essa medida permite às instituições reduz custos e aumentar as possibilidades de comunicação entre si.

CONVERSA EM DIA

Mudança - Representantes do Núcleo de Informação e Coordenação do Ponto br (NIC.br) e da Federação Brasileira dos Bancos (Febraban) devem se reunir na semana que vem para discutir a adoção do domínio "b.br" por parte de instituições bancárias. O objetivo é melhorar a segurança do usuário no acesso a esses sites e preservar os internautas de práticas maliciosas como o "phishing" (furto de dados pessoais pela web).

Windows XP - O executivo-chefe da Microsoft, Steve Ballmer, disse essa semana que a empresa pode reconsiderar a decisão de parar de vender o Windows XP. A saída do sistema operacional do mercado anunciada para 30 de junho tem gerado protestos por parte de usuários. Ballmer afirmou, entretanto, que a maior parte das pessoas que compra PCs atualmente escolhe o sucessor do XP, o Vista.

Conectado - A média mensal de navegação do internauta residencial brasileiro, em março, foi de 23 horas e 51 minutos. Isso significa que, durante todo o mês passado, esses usuários que usam a web em suas casas passaram quase um dia inteiro conectados. Segundo o Ibope//NetRatings, esse é o maior tempo médio de navegação já registrado desde setembro de 2000, quando teve início esse tipo de medição no país.

Curioso - Um tênis que se expande de acordo com o crescimento dos pés das crianças está à venda nas lojas britânicas. O Inchworm é um calçado que pode variar em três tamanhos, chegando a até um número maior que o comprado. Basta apertar um botão para que o tênis tenha seu tamanho alterado. Na Grã-Bretanha, o modelo custa em média 49 libras (cerca de R$ 161).

Pornô com áudio - Um site dirigido a cegos que oferece descrições em áudio de páginas pornôs na internet está virando um fenômeno cult nos Estados Unidos. Chamado Porn for the Blind (Pornô para cegos, em tradução literal), o site disponibiliza clipes sonoros que trazem descrições, gravadas por voluntários, de cenas de sexo disponíveis na internet. Somente neste mês de abril o site já recebeu mais de 150 mil visitas.



CELULAR COM TV POR 1079 REAIS

O celular SGH – V820L, da Samsung, que acaba de estrear no Brasil está causando euforia para quem busca diversão em qualquer lugar. Imagens em One-Seg, a tecnologia usada, vistas em telas maiores, mostram suas limitações. Na telinha do V820L, são ditas perfeitas. Mas segundo os especialistas em tecnologia o som de TV não impressiona. O interessante é que o aparelho capta as transmissões de TV digital com facilidade. O celular é bem bolado de cabo a rabo: idiot proof tanto para ligações convencionais quanto para videoconferências. O teclado é confortável, com espaço suficiente até para mãos muito grandes. Por enquanto, o V820L é uma exclusividade da Vivo. O preço é de 1079 reais



ESPELHO RETROVISOR GPS

A Mobimax – distribuidora brasileira de acessórios de informática e para o setor automotivo – acaba de lançar o primeiro Espelho Retrovisor GPS Multimídia para o Brasil. A novidade foi exibida na Feisa – Feira Internacional do Setor Automotivo, que aconteceu até ontem em São Paulo. O lançamento vem com navegador GPS, tem tela de 4" e comando de voz. Possui encaixe universal, ou seja, pode ser acoplado sobre qualquer retrovisor. Traz ainda as funções de reproduzir vídeos e MP3, tem entrada auxiliar de vídeo RCA e conexão bluetooth para viva-voz. O preço anunciado da belezura é R$ 1.790,00.

VIDA DIGITAL

O FIM DOS ANTIVÍRUS

A Panda Software, responsável por um famoso programa antivírus (que leva o mesmo nome de empresa), declarou que a era do PC imunizado acabou. Trocando em miúdos, você acha mesmo que a sua máquina está protegida só por causa do seu antivírus atualizado, programa para barrar malware (códigos maliciosos que infectam a máquina facilitando o roubo de senhas, por exemplo) e do firewall? NEGATIVO. Quase toda máquina, em algum momento, já cedeu a algum tipo de ataque. O problema maior vem das motivações dos produtores de softs malignos: antigamente a coisa era movida à diversão e vaidade, mas agora os caras querem dinheiro. Os vírus e similares são produtos quase profissionais, movimentando um rentável mercado da fraude. É, o sonho acabou. Isso não significa que devemos abandonar nossas defesas. Uma máquina desprotegida é perda certa. Dá medo imaginar o futuro: já pensou quando tudo estiver em rede? Monitores cardíacos, marcapassos, câmeras digitais... nossos corpos e dados estritamente pessoais poderão ficar na mão de um desconhecido. O jeito será abdicar da interconectividade. Mas quem é que vai abrir mão de um conforto desses?

Jaime Azevedo
Jornalista

http://www.dnonline.com.br/int_colunas_interna_jaime.php

Vamos estar falando no gerúndio? Ele não admite.

R$ 2 milhões.
O maior prêmio
da TV brasileira.

APRENDIZ 5
O SÓCIO
ROBERTO JUSTUS

O mais rigoroso de todos.

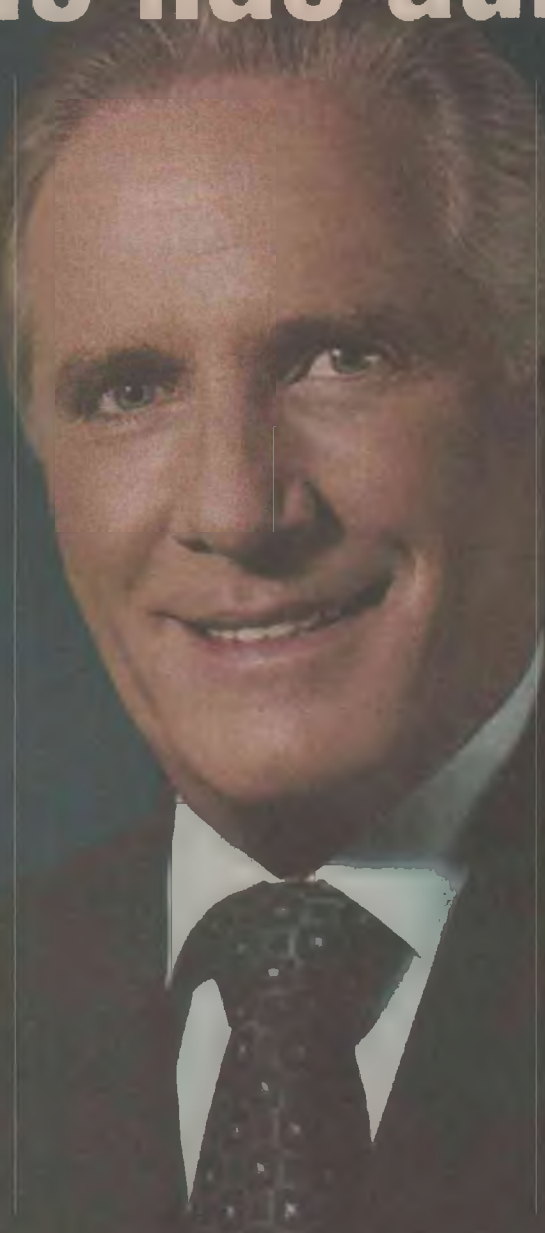

O APRENDIZ É MARCA REGISTRADA JMPB INC., COM BASE NO PROGRAMA DE TELEVISÃO O APRENDIZ, LICENCIADO PELA FREMANTLEMEDIA LICENSING WORLDWIDE. WWW.FREMANTLEMEDIA.COM

FREMANTLEMEDIA

ESTRÉIA EM MAIO

TV TROPICAL

RECORD
A caminho da liderança



SUGESTÃO ARMADILHA CASEIRA PODE CONTRIBUIR NO COMBATE À DENGUE. FAÇA A SUA E DERRUBE O AEDES AEGIPTY

Arme-se contra a Dengue

VINICIUS MENNA
DA EQUIPE DE O POTI

Com o crescimento da epidemia de dengue em todo o país, uma invenção artesanal surgiu no Rio de Janeiro com a função de identificar a presença do mosquito transmissor da doença, o Aedes aegipty, e ainda reduzir o crescimento de sua população. Se trata de uma armadilha que atrai o inseto para desovar. Quando os ovos eclodem e viram larvas, estas ficam retidas e posteriormente podem ser eliminadas. Em Natal, o setor da regional do Ministério da Agricultura que trabalha com armadilhas para insetos está divulgando a iniciativa no intuito de contribuir com as ações em execução para o combate da dengue.

A armadilha foi desenvolvida pelo professor Maulori Cabral, da Universidade Federal do Rio de Janeiro (UFRJ), juntamente com a Fiocruz. Após assistir a uma reportagem na televisão que ensinava como reproduzir o invento artesanalmente, o chefe de serviço de defesa sanitária agropecuária do Ministério da Agricultura, Francisco Neuton Lima, resolveu difundir a idéia entre os funcionários do órgão.

"No meu setor, já trabalhamos com armadilhas contra insetos, então decidi disseminar a idéia junto aos servidores daqui do Ministério. Muita gente me procurava porque tinha visto a reportagem na televisão. Os dois principais objetivos da armadilha são detectar a presença do inseto na área em que ela é colocada e reduzir a população do inseto. Se você fizer com que a fêmea ponha seus ovos na armadilha, impede o crescimento populacional a partir da morte das larvas", explicou Francisco Neuton Lima.

De acordo com o chefe de serviço de defesa sanitária agropecuária, cada fêmea do Aedes aegipty desova cerca de 50 a 100 ovos. Partindo desse pressuposto, ele calcula que com 10 armadilhas, se cada fêmea do mosquito colocar 100 ovos nas unidades do invento, é possível evitar que mil mosquitos estejam livres na natureza para adquirir a dengue e conseqüentemente picar pelo menos mil pessoas.

Mas Lima alerta que está é apenas uma das ações dentre todas as outras. "De nada adianta essa ação se as pessoas não tiverem o cuidado com as recomendações básicas contra a doença, como não deixar água limpa e parada exposta. Se não houver esse cuidado com vasilhames, pneus e caixas-d'água, não tem como a armadilha funcionar. Além disso, é um auxílio à campanha, que não anula as outras medidas como o carro-fumacê e a visita dos agentes às casas", ressaltou.

Veja como fazer a armadilha em casa

A armadilha que auxilia no combate à dengue pode ser feita de forma caseira. Os maiores gastos são com o tecido chamado micro tule, também conhecido como véu-de-noiva ou filó, que pode ser adquirido no comércio por R$2,50 o metro, o suficiente para produzir mais de 100 armadilhas; fita isolante, que custa R$5 o rolo; e lixa de madeira de número 60 ou 100, cuja folha pode ser comprada por R$0,10.

Os outros materiais são uma garrafa pet de 2 litros, uma tesoura e arroz triturado. O pedaço de micro tule deve medir 7 x 7 centímetros. O primeiro passo é cortar a garrafa em duas partes, retirando um pedaço do meio. Antes de iniciar o corte, deve-se amassar a garrafa para obter uma dobra. Com o plástico dobrado fica mais fácil cortá-lo. A parte inferior servirá de copo, enquanto a superior formará um funil.

O próximo passo é retirar a tampa da garrafa e remover o anel do lacre. Depois, dobra-se o pedaço de micro tule no intuito de cobrir a boca da garrafa, usando o anel do lacre como presilha. É necessário forçar a presilha para alcançar, pelo menos, a segunda volta da rosca. Após as etapas anteriores, é preciso lixar toda a superfície interna da parte superior da garrafa, aquela que forma o funil, até torná-la completamente áspera e fosca. "Isso é importante porque o mosquito não põe ovos em superfícies lisas", adverte o chefe de serviço de defesa sanitária agropecuária do Ministério da Agricultura, Francisco Neuton Lima.

Para estabelecer a altura ideal do nível da água na chamada "mosquitérica" é preciso encaixar a tampa, com o bico para baixo, dentro do copo. Identifica-se o intervalo de altura de cima para baixo correspondente à distância de três dedos. O ponto médio desse intervalo deve ser considerado como a altura em que o nível da água deve ser sempre mantido. É aconselhável que este nível seja marcado para que quando a água evapore, seja reposta.

A montagem da armadilha deve ser iniciada colocando o arroz triturado no fundo do copo. Em seguida, é necessário encher a garrafa com água até o nível delimitado. Depois de posicionada a parte superior da garrafa como um funil, usa-se a fita isolante para tapar o espaço entre as duas partes da "mosquitérica". A armadilha deve ficar sempre em local fresco e sombreado. Os ovos do Aedes aegipty são depositados na superfície áspera do funil. Ao eclodirem, as larvas dos ovos vão procurar os microorganismos que estarão se alimentando dos nutrientes do arroz triturado. Nesse estágio, as larvas conseguem passar pela malha de micro tule e descem, porém, ao evoluírem até os estágios 2, 3 e 4 se transformam em pupas, que em seguida se transformariam no mosquito. Ainda nos estágios de larva, com seu desenvolvimento e conseqüente crescimento, os seres não conseguem passar pelo tule, ficando retidos no interior da armadilha.

PRECAUÇÕES

"A malha do filó (tule) deve ser usada dobrada e deve ter espaços de um milímetro. O estado dela deve ser verificado de quando em quando para que as larvas não possam sair da armadilha, caso contrário, no lugar de impedir o crescimento da população, o efeito contrário virá e a pessoa terá um ótimo criadouro de mosquitos em casa", avisa Lima. Além disso, o chefe de serviço de defesa sanitária agropecuária do Ministério da Agricultura aconselha que, quando houver um acúmulo de larvas, elas sejam jogadas em uma solução de água sanitária e água comum para matá-las. Para que as larvas morram, basta cinco minutos na solução.

COMO FAZER A ARMADILHA PARA OS MOSQUITOS?



Passo 1: cortar a garrafa em duas partes, retirando um pedaço do meio. Antes de iniciar o corte, deve-se amassar a garrafa para obter uma dobra. Com o plástico dobrado fica mais fácil cortá-lo. A parte inferior servirá de copo, enquanto a superior formará um funil.



Passo 2: retirar a tampa da garrafa e remover o anel do lacre. Depois, dobra-se o pedaço de micro tule, que deve medir 7 x 7 centímetros, no intuito de cobrir a boca da garrafa, usando o anel do lacre como presilha. É necessário forçar a presilha para alcançar, pelo menos, a segunda volta da rosca.



Passo 3: lixar toda a superfície interna da parte superior da garrafa, que forma o funil, até torná-la completamente áspera e fosca.



Passo 4: para estabelecer a altura ideal do nível da água, é preciso encaixar a tampa, com o bico para baixo, dentro do copo. Identifica-se o intervalo de altura de cima para baixo correspondente à distância de três dedos. O ponto médio desse intervalo deve ser considerado como a altura em que o nível da água deve ser sempre mantido. É aconselhável que este nível seja marcado para que quando a água evapore, seja reposta.



Passo 5: A montagem da armadilha deve ser iniciada colocando o arroz triturado no fundo do copo. Em seguida, é necessário encher a garrafa com água até o nível delimitado. Depois de posicionada a parte superior da garrafa como um funil, usa-se a fita isolante para tapar o espaço entre as duas partes da armadilha.

MATERIAIS

- Tecido micro tule, também conhecido como véu-de-noiva ou filó
- Garrafa pet de 2 litros
- Arroz triturado
- Fita isolante
- Tesoura
- Lixa de madeira de número 60 ou 100

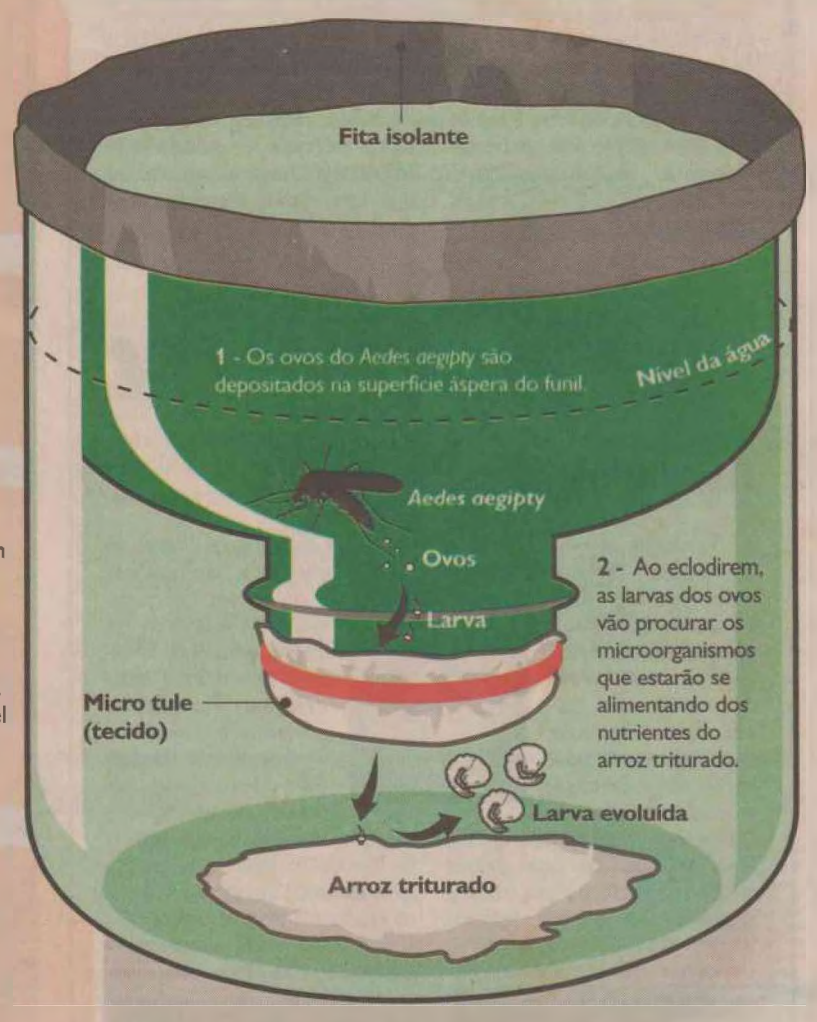

3 - As larvas conseguem passar pela malha de micro tule e descem, porém, ao evoluírem, não conseguem passar pelo tecido, ficando retidas no interior da armadilha.

CUIDADOS

- A armadilha deve ficar sempre em local fresco e sombreado.
- O estado da malha de micro tule deve ser verificado de quando em quando para que as larvas não possam sair da armadilha, caso contrário, no lugar de impedir o crescimento da população, o efeito contrário virá e a pessoa terá um ótimo criadouro de mosquitos em casa.
- Quando houver um acúmulo de larvas, elas devem ser jogadas em uma solução de água sanitária e água comum para matá-las. Para que as larvas morram, bastam cinco minutos



adurn NOTÍCIAS
SEÇÃO SINDICAL | ANDES-SINDICATO NACIONAL
Nº 672 - Ano XI - 27/04/2008
Setor de Aulas Teóricas II - Caixa Postal 1501 - Campus UFRN
(84) 3211-9236 - www.adurn.ufrn.br

Docentes disputam sindicato

Os docentes da UFRN vão às urnas nesta segunda e terça-feira para elegerem a próxima diretoria do seu sindicato, a Adurn, para o biênio 2008-2010. Duas chapas concorrem ao pleito: a **chapa 1 - Livre docência: novos rumos** e a **chapa 2 - Adurn autônoma, democrática e de luta**. Estão aptos a votar os professores efetivos e aposentados sindicalizados a Adurn há mais de 60 dias.

Vinte urnas estarão à disposição dos professores, distribuídas pelos Centros de Ensino e órgãos suplementares. Os professores poderão votar das 8h às 12h e das 14h às 18h. No período noturno, algumas urnas estarão nos setores de aulas I a V do Campus Central e na Adurn, das 19h às 21h.

A Chapa 1 - Livre docência: novos rumos é composta pelos professores João Bosco da Costa (Presidente), Maria Ângela Fernandes Ferreira (Vice) Gilka Silva Pimentel (Secretário Geral), José Marival Germano Martins (Primeiro Secretário), Antonio Felipe de Paula Júnior (Primeiro Tesoureiro), Ivan Saraiva Silva (Segundo Tesoureiro), Francisco Wellington Duarte (Diretoria de Política Sindical), José Ferreira Campos Sobrinho (Diretoria de Política Sócio-Cultural) e Pedro Antônio de Lima Santos (Diretoria de Política Educacional e Científica).

A Chapa 2 - Adurn autônoma, democrática e de luta - tem como candidatos os professores Almir Serra Martins Menezes Filho (Presidente), Manuel Claudemir Silva Caldas (Vice), Maria Cristina de Morais (Secretário Geral), Ibiraci Maria Fernandes Rocha (Primeiro Secretário), Delando Nasário de Medeiros (Primeiro Tesoureiro), Antonia Vaniza Silva Gomes (Segundo Tesoureiro), Raimundo Nonato Nunes (Diretoria de Política Sindical), Luiz Guilherme Meira de Souza. (Diretoria de Política Sócio-Cultural) e Lailson de Almeida (Diretoria de Política Educacional e Científica).

O que defendem os candidatos

Chapa 1 - Livre docência: novos rumos - "Às vésperas das eleições para a ADURN, os integrantes da CHAPA 1 convidam os colegas professores a exercerem o seu direito de dar NOVOS RUMOS ao Movimento Docente. Fizemos uma campanha limpa. Não agredimos os nossos adversários. Pois, acreditamos no discernimento dos colegas professores. E respeitamos a pluralidade de opiniões e a diversidade da nossa categoria. Fizemos uma campanha propositiva. Além de defender os interesses trabalhistas dos professores, queremos participar ativamente da vida universitária. Por isto, pedimos o seu voto para a CHAPA 1 - LIVRE DOCÊNCIA NOVOS RUMOS. Vamos construir juntos um sindicato dos professores das universidades federais. João Bosco de Araújo Costa"

Chapa 2 - Adurn autônoma, democrática e de luta – "Conclamamos os docentes sindicalizados da ADURN-S.SIND., ativos e aposentados, a votarem na CHAPA 2, para, unidos, resgatarmos o princípio da total independência da entidade a partidos, governos e administrações universitárias, o respeito intransigente às decisões de base, acatando, incondicionalmente, as deliberações de suas Assembléias Gerais, bem como a garantia de que a ADURN-S.SIND. volte a ser um espaço privilegiado de discussão e construção de propostas que elevem o grau de dignidade e de valorização dos docentes da UFRN. Por uma universidade pública, gratuita, de qualidade, laica e socialmente referenciada, por uma ADURN-S.SIND. forte, autônoma, democrática e de todos. VOTE CHAPA 2".

STF reconhece

O julgamento do STF no último dia 03 de abril, dando ganho de causa à Adurn, é de grande importância. Trata-se de ação coletiva relativa aos resíduos do FGTS em virtude da incidência dos Planos Econômicos. A Adurn ajuizou em nome de toda a categoria e a UFRN contestou a legitimidade da entidade representar coletivamente em juízo. Essa discussão parou o processo por mais de dez anos. Agora, o STF decidiu que a Adurn é representante legítima. O processo vai voltar ao TRF (Recife) para retomar o julgamento de mérito.

Méritos

Muitos professoras já receberam esses resíduos em ações individuais movidas pela própria Adurn. Caso a Adurn venha a ganhar na discussão de mérito, poderão ser beneficiados aqueles que, por diferenciações de cálculos, tenham recebido a menos do que deveriam. Também ganhariam aqueles que não receberam, seja pelos processos individuais não terem logrado êxito (desde que o mérito da questão não tenha sido apreciado), seja por terem deixado de entrar na justiça individualmente, o que não pode mais ocorrer agora devido à prescrição.

Urpinhas

Na quarta-feira, 23, o TRT (Tribunal Regional do Trabalho) da 21ª Região, julgou em seção extraordinária o recurso da AGU (Advocacia Geral da União) buscando impedir o pagamento das Urpinhas quando os recursos já se encontravam à disposição daquele Tribunal. O TRT decidiu que, daqui em diante, a União será notificada de todos os passos do processo, mas não conheceu o recurso da UFRN quanto aos valores, já que não foi delimitada a matéria. O acórdão ainda não foi publicado e a diretoria da Adurn e sua Assessoria Jurídica consideram que qualquer outra informação só deve ser prestada após sua publicação. Em palestra sobre "Precatórios", em 2007, o presidente do TRT-21ª Região declarou que, uma vez superados todos os entraves jurídicos, tudo faria pra agilizar o pagamento ainda em sua gestão.

nossos valores

PROF. WILSON ACCHAR

Os materiais cerâmicos



O professor Wilson Acchar optou por estudar os materiais ainda no ensino médio, logo após visitar laboratórios que desenvolviam trabalhos nessa área, na cidade do Rio de Janeiro, onde nasceu. Cursou Engenharia Metalúrgica e de Materiais, na PUC do Rio. Em seguida, fez mestrado em Ciência dos Materiais pelo Instituto Militar de Engenharia, onde também atuou como docente por três anos, até se desligar para fazer seu doutorado em Física dos Materiais na Technischen Universität Hamburg-Harburg, na Alemanha, concluído em 1993. Ambos os cursos tiveram como foco os materiais cerâmicos.

Ao voltar para o Brasil, no mesmo ano, Wilson teve a oportunidade de escolher entre duas universidades para ensinar, as federais do Rio Grande do Sul e do Rio Grande do Norte. Optou pela UFRGS, pois iria receber uma bolsa para iniciar suas pesquisas em materiais cerâmicos. Permaneceu lá de maio a dezembro de 1993, quando resolveu vir para a UFRN em busca de melhor qualidade de vida para a família. Começou como bolsista e em maio de 1994 tornou-se professor efetivo do Departamento de Física Teórica e Experimental.

Em 1998, ao lado de outros professores da universidade, Wilson participou da criação do Programa de Pós-Graduação em Ciências e Engenharia de Materiais, PPGCEM, que possui 15 professores e mais de 70 alunos. No ano passado, o PPGCEM atingiu o conceito seis na avaliação da CAPES. Segundo o professor, esse resultado é reflexo do trabalho desenvolvido com qualidade e em parceria com outras instituições do país e, até mesmo, estrangeira. "O trabalho em conjunto é fundamental para a qualidade da pós-graduação", comenta.

O professor destaca, entre as pesquisas que orienta atualmente, uma que gera benefícios diretos para o Rio Grande do Norte. Ela busca o aproveitamento pela indústria cerâmica do estado dos resíduos obtidos com a extração de pedras de mármore e granito. Segundo Wilson, esses rejeitos tornam-se um problema ambiental, pois, muitas vezes, são despejados nas margens de rios ou simplesmente deixados no local onde é feita a extração. O estudo procura confeccionar produtos, como tijolos, que contenham esses resíduos em sua composição e que atendam as normas estabelecidas pela Associação Brasileira de Normas Técnicas, ABNT.

Wilson também orienta pesquisas para aplicação em diferentes áreas. Uma delas analisa as características de cerâmicas porosas utilizadas como filtros em indústrias como as de gás, de água e siderúrgicas, bem como suas resistências mecânicas, térmicas e permeáveis. Outra abrange o uso da alumina e do zircônio e sua união com o carbeto de nióbio, que proporciona um material de alta resistência ao atrito e ao desgaste.

Desde junho de 2007, Wilson é coordenador do PPGCEM. Ele também é autor de dois livros na área de cerâmica, ambos lançados pela EDUFRN.

AÇÃO O TEMA É ÁRIDO, POUCO NOTICIADO MAS O CRESCIMETO ANUAL DOS CASOS FEZ O MINISTÉRIO DA SAÚDE MUDAR A FORMA DE ENCARAR O PROBLEMA

Suicídio é caso de saúde pública

MORTES POR SUICÍDIO NO RN

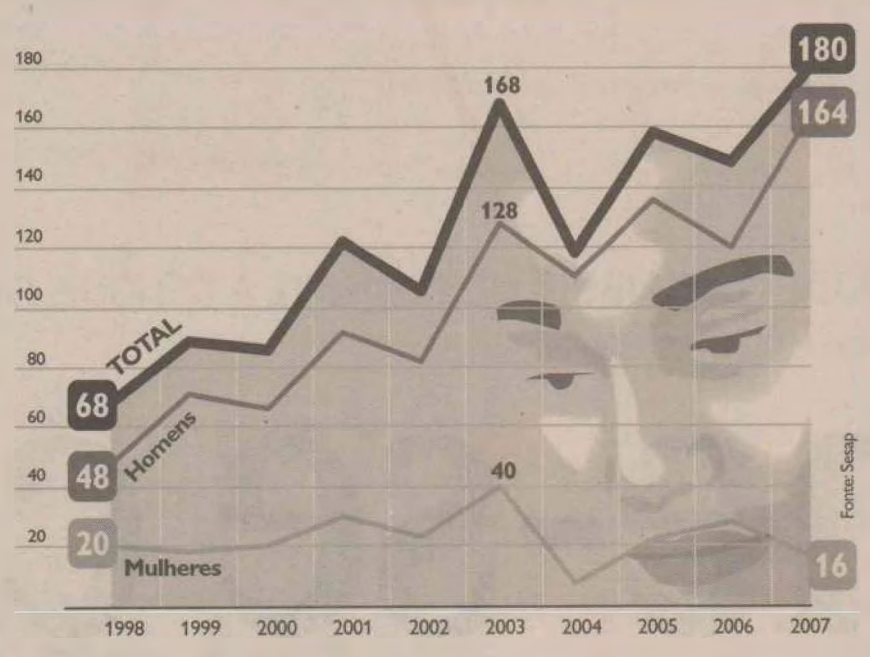

O suicídio permanece um mistério para a humanidade. A mentalidade quase arcaica a respeito do tema encobre o tratamento preventivo e aumenta o índice já alarmante de casos. O Rio Grande do Norte segue tendência mundial e apresenta crescimento ano a ano do número de suicidas. Somente nos três primeiros meses deste ano foram registrados 30 casos no Estado. A média dos últimos cinco anos é de 107 registros. O Ministério da Saúde elaborou programa de combate ao que considera situação de saúde pública. Diante da gravidade do assunto, **O Poti** *descarta o tabu incorporado à imprensa durante décadas e aborda o assunto de forma ampla e aberta. É um tema delicado. Ainda é discreta a compreensão cultural da morte voluntária como manifestação de alguma doença psiquiátrica. Prevalece o sentimento rancoroso e a opinião de que o suicida tira sua vida porque quer. A necessidade apontada por especialistas é de encorajar o reconhecimento precoce para depressão, transtorno psicótico e abuso de drogas - causas maiores do suicídio.*

SERGIO VILAR
DA EQUIPE DE **O POTI**

Como o bancário paulista que, após brigar com a namorada no início do ano, dirigiu quatro quilômetros na contramão pela Rodovia Castello Branco até colidir com um caminhão e morrer, a imprensa também tem caminhado na contramão da notícia quando o assunto é suicídio. O motivo talvez possua raízes históricas. Um indício é a referência do "efeito Werther" - uma onda de suicídios gerada entre jovens germânicos após a publicação do romance clássico de Goethe, em 1774. Esse receio de contágio é uma preocupação (ou justificativa) quase canônica no tratamento do tema. Devido ao alerta disparado pelo Centro de Valorização da Vida (CVV) quanto à gravidade da situação e as estatísticas oficiais, **O Poti** resolveu trazer à tona a discussão. Segundo cálculos da ONU, em torno de 20 a 60 milhões de pessoas no mundo tentam se matar a cada ano. O Brasil está entre os dez países com maior número de suicidas, com taxa anual de tentativas de aproximadamente de 4,5 para cada 100 mil habitantes.

Longe de uma epidemia causada por algum mosquito, vírus ou bactéria, o suicídio parte de distúrbios psíquicos. Talvez por isso seja encarado com preconceito. Uma das razões apontadas pela psicologia para explicar a dificuldade de abordagem do tema é o despertar dos valores éticos, morais e religiosos das pessoas para a discussão sobre a liberdade do ser humano deliberar sobre a própria vida. Sobretudo na civilização ocidental permanece o estigma pregado pelas religiões cristãs de que Deus, e somente Ele, pode tirar qualquer vida. Na época atual, o tema tem incorporado as mazelas da contemporaneidade e até afinado o preceito cristão. A opinião da Igreja já é outra. E incorpora estudos de especialistas e a tese de que a angústia, a solidão e o sentimento de culpa, despertados pelo sistema ideológico e os rumos tomados pela humanidade têm influenciado o aumento do número de casos.

Não bastasse os altos índices relacionados ao tema, as taxas correspondentes ao número de suicídios e de tentativas são subestimadas. Segundo a psicóloga Elza Dutra - estudiosa do tema há quase 30 anos - para cada suicídio consumado existiriam de oito a dez vezes mais o número de tentativas. Entre os jovens de 15 a 19 anos, essa proporção chega a ser 50 a 120 vezes maior. Um acidente de carro, por exemplo, registra como causa o alcoolismo quando muitas vezes a causa é um comportamento autodestrutivo. Outro motivo apontado pela psicóloga é a vergonha no reconhecimento do suicídio de um parente. Elza Dutra acredita no sentimento de vergonha e exposição dos familiares à censura e julgamento alheios, além de despertar a culpa naqueles mais íntimos do suicida, sobretudo em seus últimos momentos. "Quanto às tentativas de suicídio encontramos as mesmas dificuldades. Elas podem ser convenientemente consideradas acidente. É uma maneira de, tanto a pessoa que cometeu a tentativa quanto o familiar se livrarem do estigma empregado aquele que comete um ato dessa natureza".

MARIA DA CRUZ CORRÊA CAVALCANTI
(CRUZINHA)



20 ANOS DE SAUDADES

"Céu com três letras se escreve,
Mãe também se escreve assim,
E neste nome tão breve
Existe um céu para mim."
(Desembargador Wilson Dantas)

Professora Luiza Maria Dantas Cavalcanti (filha) e família convidam parentes e amigos para assistirem a missa que mandam celebrar pela alma da querida e inesquecível **MARIA DA CRUZ CORRÊA CAVALCANTI (CRUZINHA)**, no dia 28 de abril de 2008 (amanhã), às 18:30 horas, na Igreja do Convento Santo Antonio (Igreja do Galo), nesta Capital.

Sensibilizados, agradecemos a quantos comparecerem a missa ora anunciada.

A saudade que deixou torna-a presente nos nossos corações.



Religiões condenam ato do suicídio

De forma geral as religiões condenam o suicídio. A vida é considerada um dom de Deus do qual o ser humano deveria preservar. Com algumas variações, esta visão existe no Cristianismo, Islamismo, Judaísmo e Hinduísmo. O Budismo, apesar de não cogitar da existência de Deus, também tem uma postura, embora menos enfática, de desaprovação do suicídio.

Para cerca de 70% dos brasileiros declarados católicos, a vida é sempre um bem alienável. É essa a opinião da Igreja Católica nos tempos atuais. Segundo o padre Bianor: "Deus nos deu o dom da vida. Devemos preservá-la, honrá-la como bem precioso. O catecismo da Igreja contradiz o suicídio. A inclinação natural do ser humano é de perpetuar, prolongar a vida. O suicídio ofende o amor ao próximo quando quebra os vínculos de solidariedade familiar".

Segundo o padre, a Igreja encara hoje o suicídio, acima de tudo, com misericórdia. E ora por essas pessoas. Em outros tempos a Igreja rejeitava a influência dos distúrbios mentais como causa suicida. "Vivemos uma cultura de morte; da desvalorização da vida. É a ditadura do relativismo. Faltam verdades absolutas. Músicas falam disso. Um refrão canta: beber, cair e levantar. É a desvalorização do corpo, do verdadeiro sentido da vida", lamenta o padre.

O pároco relata uma opinião menos ortodoxa da Igreja: "O suicídio é um pecado grave e mortal. A pessoa que comete está nas mãos de Deus e Ele tem os meios para buscar a salvação dessa pessoa. Até o século 19, a Igreja via o tema com tabu. Pouco a pouco viu-se que essas pessoas são envolvidas pela misericórdia de Deus. Há casos em que a culpa é minorada pela angústia, depressão, desemprego. Por mais injustificada, mas diminuem a culpa".

A justificativa principal da Igreja Católica para classificar o suicídio como pecado mortal está escrito no 5º mandamento da Lei de Deus, presente no Êxodo, capítulo 20, versículo 13: "Não matarás". Segundo padre Bianor, "em termos de gravidade, o suicídio é como matar o outro. E desde a sua concepção natural; no ocaso natural, essa concepção vale também para a eutanásia", conclui.

A questão do suicídio varia entre culturas. Se alguns países encaram como crime, algumas culturas vêem como maneira honrosa de escapar a situações vergonhosas ou desesperadoras, como no caso do seppuku japonês geralmente usado para limpar o nome da família na sociedade. No Brasil, desde 26 de outubro de 1992 o Superior Tribunal de Justiça reconheceu a tentativa de suicídio como ato livre de incriminação. A autolesão só será punida se for comprovado fraude para recebimento de indenização ou de valor de seguro.

Fábio Cortez/DN

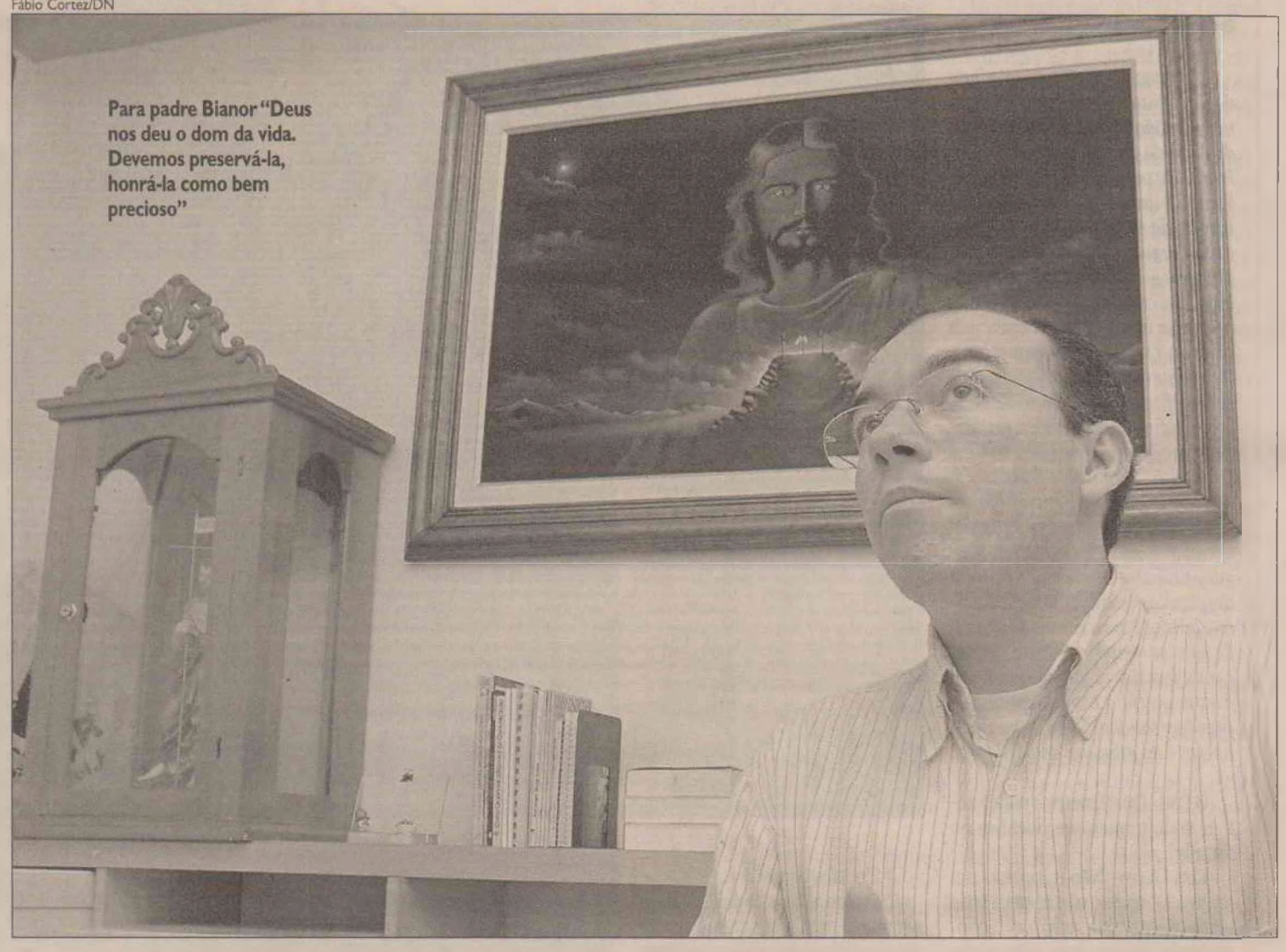

Para padre Bianor "Deus nos deu o dom da vida. Devemos preservá-la, honrá-la como bem precioso"

ONG ajuda pessoas desesperadas pelo telefone

A solidão é das grandes causas do suicídio. A constatação parte de voluntários da equipe do Centro de Valorização da Vida (CVV). A ONG foi fundada em 1962, em São Paulo, decorrente do aumento do número de suicídios nas grandes metrópoles. Hoje, o CVV é reconhecido como Entidade de Utilidade Pública Federal. Atua em Natal há 25 anos. O propósito é prestar apoio emocional às pessoas angustiadas, solitárias ou mesmo sem vontade de viver.

Um número de telefone é disponibilizado para todo o Brasil. Ao discar 141 ou 3221-4111, o ouvinte encontra no outro lado da linha voluntários preparados para ouvirem qualquer tipo de reclamação, desabafo ou relatos desesperados. Tudo sigiloso. Funciona 24 horas todos os dias, mesmo em feriados. A média diária de ligações recebidas é de 25 (cinco mil chamadas anuais). Muito pouco se comparado a outras capitais brasileiras, segundo a equipe de voluntários.

A sede da ONG é uma casa com cerca de 30 metros quadrados. O espaço é suficiente para um sofá de dois lugares na entrada, um birô e cadeira para atender as ligações e uma cama para os voluntários descansarem, sobretudo os 26 plantonistas. Eles trabalham em sistema de revezamento. A única exigência de seleção para trabalhar no CVV é ser maior de 18 anos de idade, com disponibilidade de tempo e bom equilíbrio emocional.

Segundo a coordenadora do CVV potiguar, Katiúcia Nogueira, a maioria das ligações recebidas pela ONG são relacionadas a perdas: um grande amor, emprego, amigos, familiares, etc. A intenção da instituição é incentivar as pessoas a ligarem por qualquer motivo, "mesmo para dizer que está apaixonado". E há outro motivo por trás: "Quando a pessoa achar que a vida não vale mais a pena ela vai saber que há alguém para ouvi-la".

Segundo Katiúcia, o maior número de ligações são efetuadas à tarde, mas as chamadas no turno da madrugada são mais sofridas. Apesar de jovens ligarem com mais frequência, as idades são as mais variadas. "Crianças ligam para reclamar que estão sozinhas porque perderam um amiguinho ou o bichinho de estimação. Jovens ligam sob efeito do álcool, às vezes de forma agressiva. Idosos ligam para ouvir um alô para se certificarem que não estão loucos. Os exemplos são muitos".

Katiúcia disse perceber muita solidão entre as pessoas. E atribui isso ao individualismo dos tempos atuais: "As pessoas andam muito apressadas. Ninguém pára ou tem paciência para ouvir o outro. É comum ao estar na parada ou mesmo no ônibus e uma pessoa puxar assunto para falar de sua vida pessoal, seus problemas. Normalmente achamos chato porque nada tem a ver conosco. Mas esse é um sinal de que aquela está sozinha e precisa de apoio, de alguém para conversar".

COMUNICAÇÃO SAIBA DIALOGAR

COMO SE COMUNICAR

- Ouvir atententamente e com calma
- Entender os sentimentos da pessoa
- Dar mensagens não-verbais de aceitação e respeito
- Expressar respeito pelas opiniões e valores da pessoa
- Conversar honestamente e com autenticidade
- Mostrar sua preocupação, cuidado e afeição
- Focalizar nos sentimentos da pessoa

COMO NÃO SE COMUNICAR

- Interromper com frequência
- Ficar chocado ou muito emocionado
- Dizer que você está ocupado
- Fazer o problema parecer trivial
- Tratar o paciente com sentimento de superioridade
- Dizer, simplesmente, que tudo vai ficar bem
- Fazer perguntas indiscretas
- Emitir julgamentos (certo e errado), tentar doutrinar

O QUE FAZER

- Leve a situação a sério e verifique o grau de risco
- Pergunte sobre tentativas anteriores
- Explore outras saídas, além do suicídio
- Pergunte sobre o plano de suicídio
- Ganhe tempo - faça um contrato
- Remova os meios, pelos quais a pessoa possa se matar
- Tome atitudes, consiga ajuda
- Se o risco é grande, fique com a pessoa

O QUE NÃO FAZER

- Ficar envergonhado ou em pânico
- Tentar se livrar do problema acionando outro serviço
- Falar que tudo vai ficar bem, sem agir para que isso aconteça
- Desafiar a pessoa a continuar em frente
- Dar falsas garantias
- Jurar segredo
- Deixar a pessoa sozinha

POPULAÇÕES VULNERÁVEIS

- Indivíduos que já realizaram tentativas de suicídio;
- Populações jovens e idosas;
- Residentes em instituições de longa permanência;
- Adolescentes em situação de rua;
- Usuários de álcool e drogas;
- Portadores de doenças crônicas;
- Portadores de HIV;
- Jovens de etnias indígenas.

ESTRATÉGIA DE COMBATE AO SUICÍDIO

- Informar e sensibilizar a sociedade de que o suicídio é um problema de saúde pública
- Dar visibilidade ao problema
- Desenvolver e implementar programas de prevenção de suicídio loco-regionais
- Implementar treinamento para o reconhecimento de alto-risco e promover tratamentos efetivos
- Promover esforços para reduzir o acesso a meios letais e métodos auto-destrutivos e apoiar as iniciativas de regulação dos meios
- Apoiar organizações da sociedade que trabalham com Prevenção do Suicídio

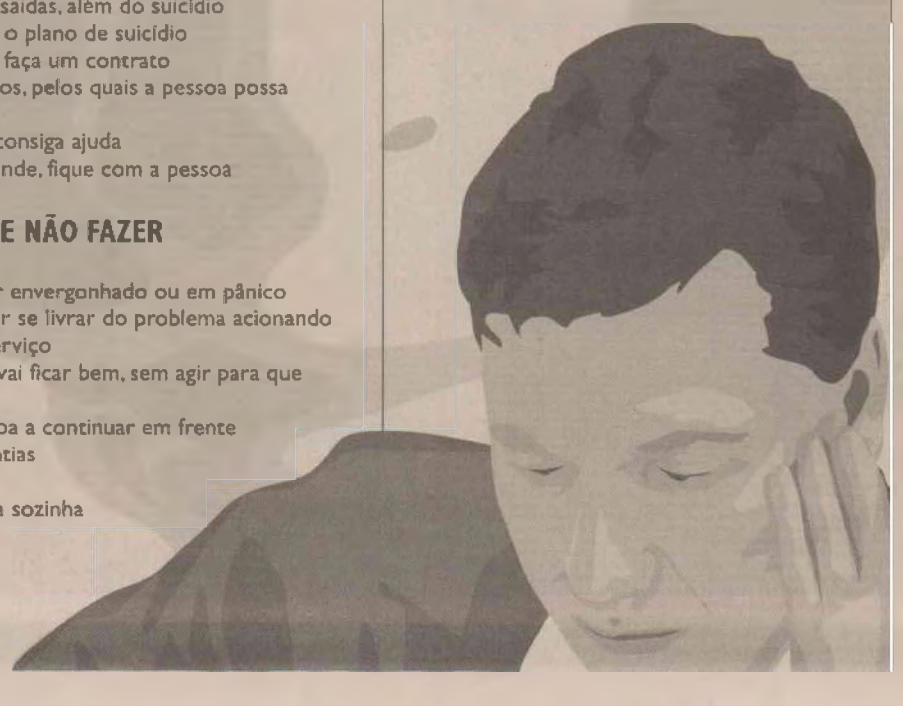

Fonte Ministério da Saúde CVV

No setor de queimados 30% amargam seqüelas

As circunstâncias envoltas nos casos de queimadura por tentativa de suicídio são geralmente as mesmas. O perfil dos pacientes também se assemelha no Setor de Queimados do Hospital Walfredo Gurgel. É uma maioria de jovens mulheres, entre 18 e 23 anos, com relacionamentos amorosos interrompidos. A consequência do ato desesperado e autodestrutivo de tocar fogo no próprio corpo, em maioria, é o óbito. Os integrantes do grupo de 30% de sobreviventes amargam sequelas, internamentos e uma série de cirurgias plásticas para diminuir os estragos causados por queimaduras de terceiro grau.

Coincidência ou não, o índice de 30% dos pacientes recuperados corresponde às pessoas arrependidas do ato cometido. Os suicidas socorridos contra a vontade e ainda desejosos de morrer geralmente suportam pouco tempo até serem encaminhados ao Instituto Técnico-Científico de Polícia (Itep) com característica de morte violenta, segundo a enfermeira chefe do Setor de Queimados do HWG, Leonor Paiva. A média do número de pacientes suicidas recebida no Setor, nos últimos três anos, é de 12. Surpreendemente este ano nenhum caso foi registrado.

As queimaduras decorrentes de um ato autodestrutivo geralmente são mais graves. Leonor Paiva explica que é comum o suicida procurar um ambiente fechado para tocar fogo em si. Isso dificulta ele ou familiares abrirem portas ou outras alternativas de salvamento como a busca por água. Em muitos casos verificados no HWG o fogo atingiu ossos e músculos. Nessa situação a morte é quase certa. O tempo de tratamento dura em média sete meses. No caso mais demorado uma paciente passou três anos. Ela tentou suicídio porque recebeu um diagnóstico errado, com acusação de uma doença grave. Como sequela, suas pernas permanecem grudadas.

> **Normalmente so pacientes contam os porquês do ato. Ele não. Nem pediu para chamar amigos ou parentes**
>
> Leonor Paiva
> Enfermeira chefe do setor de queimados do HWG

Outro caso grave e de fim mais triste marcou a enfermeira chefe do setor tamanho o desgosto pela vida demonstrado pelo paciente. O fato ocorreu há cerca de cinco anos. Um motorista de ônibus, ao chegar no terminal do Parque dos Coqueiros, derramou sobre si um recipiente de gasolina e tocou fogo. Desesperado, ele correu. O vento aumentou a incidência e abrangência do fogo. Amigos o socorreram com quase 100% do corpo queimado. Segundo Leonor, apenas as solas do pé escaparam.

"Foi um caso que marcou muito não só pela gravidade das queimaduras. Normalmente os pacientes contam os porquês do ato. Ele não. Nem pediu para chamar amigos ou parentes. Disse apenas que o deixasse morrer. Em menos de 24 horas ele veio a óbito decorrente das queimaduras. Era um homem alto. Tomava quase a maca toda. Jovem. Tinha muita vida pela frente", lamentou o enfermeira.

■ Continua na página 12



JOSÉ RESENDE FILHO

TRIGÉSIMO DIA

Teresa (esposa), filhos, netos, bisnetos e Expedito (irmão), unidos na dor, na saudade e na esperança da ressurreição convidam para a Celebração Eucarística de **JOSÉ RESENDE**, que será realizada no dia 28 de abril (segunda-feira), às 19 horas, na Igreja de Nossa Sra de Lourdes, à Rua 2 de Novembro, Petrópolis.

Agradecemos a todos que comparecerem a esse ato de fé cristã.

MARIA NATIVA DIAS DA FONSECA

MISSA DE SÉTIMO DIA

Sônia, Assis, José Eduardo, Fabiana, Patrícia(filhos); netos, genros e noras convidam parentes e amigos para participarem da Celebração Eucarística em memória da sua querida NATIVA, que será celebrada amanhã, dia 28.04.2008 (segunda-feira), às 19 horas, na Paróquia São João, no bairro de Lagoa Seca.

NOTA DE AGRADECIMENTO

A família de MARIA NATIVA DIAS DA FONSECA vem agradecer ao corpo médico da UTI da Casa de Saúde São Lucas, na pessoa do Dr. Miguel Sicolo, igualmente à equipe médica da UTI do Papi, na pessoa do Dr. Honório e, em especial, aos Doutores Adriana Maurmo, Ricardo José, Silvio Dantas, Alessandro Dantas, Marcos Coutinho e Aurélio Bráulio; a todo corpo de enfermagem, fisioterapeutas, fonoaudiólogas e demais funcionários destas casas, que com toda competência e dedicação não mediram esforços para alcançar o seu restabelecimento, bem como as dedicadas Bete, Leninha e Geralda que dispensaram enorme carinho e desvelo em seus cuidados. À ASSEFAZ, nas pessoas das Doutoras Roberta e Ana Cláudia. Aos familiares e amigos pelo apoio e solidariedade prestados ao longo de sua enfermidade.

ENTREVISTA | ELZA DUTRA, PSICÓLOGA

"Suicida emite sinais. É importante estar atento a eles"

■ Continuação da página 11

Ana Amaral/DN



Um bancário de 28 anos sai sóbrio de uma festa após brigar com a namorada. São 6 horas. Numa margem da Avenida Castello Branco, em São Paulo, ele pára por alguns minutos. Pensa. E decide: adentra pela contramão da Avenida de forma abrupta. Por uma extensão de quatro quilômetros ele dribla carros até colidir com um caminhão. Kléber Plens morre na hora. A cena ocorreu mês passado. O motivo aparente foi afetivo, amoroso. Mas a psicóloga Elza Dutra afirma, com a propriedade de quem estuda as causas do suicídio há quase 30 anos, que o ato da morte voluntária "é uma gota d'água num copo cheio"; um estopim; um ato desesperado ante uma série de tormentas acumuladas. Na entrevista a seguir, Elza Dutra analisa o suicídio amparado na visão psicológica existencialista. Para a psicóloga, autora de livro, os tempos atuais e o sistema capitalista têm produzido fatores de risco ao suicídio, como angústia, depressão e solidão. E fala de escolhas, apegos e da ditadura da felicidade.

O Poti - Quais motivos para o aumento do número de suicídios no mundo?

Elza Dutra - Não há apenas um motivo. O suicídio não respeita faixa etária, econômica ou época, embora desde sempre seja visto como tabu. A imprensa não divulga. Quando noticia é de forma sensacionalista. A psiquiatria tende a encarar como ato decorrente de doença mental. A antropologia aponta fatores sociológicos determinantes. A psicanálise - uma das vertentes da psicologia - argumenta que é uma pulsão de morte e vida. Na minha área de estudo, aceito o suicídio racional. Acredito ser um pedido de ajuda. Muitas vezes é preciso morrer para ser notado. Quando se decide pelo suicídio, a pessoa começou a se matar bem antes. O suicida emite sinais e é importante estar atentos a eles.

A filosofia, o que diz?

Trabalho a filosofia de Heidegger e a noção de ser para a morte. Ele diz que o homem vive a angústia da finitude.

Então, encarar o suicídio de perto é dar um sentido mais digno à existência humana?

Acho que sim. Boss e Ludwig (psiquiatras existencialistas) apontam o medo de morrer como um medo de viver. Heidegger afirma que desde que o homem nasce está apto para a morte. Mas o homem se prende à angústia do finito e cria coisas para se apegar: família, religião, bens materiais, projetos... Sartre diz que a condição humana está condenada a ser livre. Você é obrigado a fazer escolhas e é responsável por elas.

E a escolha para o suicídio representa covardia ou coragem?

É sempre um ato de desespero. A pessoa não comete suicídio porque quer morrer. Ninguém sabe o que é a morte. A intenção é deixar de sofrer.

Pode ser por curiosidade?

Seria muita loucura. Os pacientes que conheci e tentaram suicídio se arrependeram. Mas um deles tentou suicídio porque a mãe havia cometido antes. Ele queria morrer e encontrar a mãe para saber se ele foi a causa. Mas estudos mostram a desesperança como característica mais constante nas tentativas de suicídio.

Estímulos de hoje como a competitividade e o consumo, de onde surgem o fracasso, a culpa e a vergonha, são também fatores favoráveis ao suicídio?

Não existe relação de causalidade. Há consenso que o suicídio é determinado por um tipo de pessoa e situação. Um padrão existente no mundo é de que ocorre mais em homens solteiros e jovens. Não dá para apontar apenas um distúrbio. Mas, a publicidade, o capitalismo selvagem, a insegurança, o consumismo, o sentimento de fracasso, a falta de ética, tudo isso em um determinado contexto, pode se transfigurar em fator de risco. Um exemplo é que a depressão é uma doença popular nos dias de hoje. É que vivemos uma ditadura da felicidade.

Freud questiona o porquê da infelicidade do homem já que a civilização em que vive foi criada por ele. Ao mesmo tempo responde que este mal-estar gerado é traduzido por uma busca infeliz e infantil de felicidade. Seria essa ditadura?

É isso. O homem sempre vai ser incompleto porque vive o princípio do prazer. E a felicidade não existe. A grande ilusão do ser humano é essa. Planejam-se metas como se a felicidade estivesse na conquista delas. Mas e depois? Novas metas e a angústia, a ansiedade em conquistá-las para, assim, também conquistar a felicidade. Então, a vida é um eterno *devir*. O homem é repleto de desejos. O quadro depressivo surge quando sequer essas metas existem. É quando a vida perde o sentido.

Qual a melhor maneira de afastar a angústia e insegurança geradas por contínuas e progressivas mudanças de valores do mundo?

É difícil. A sociedade também é suicida. Vivemos uma crise ética muito grande; uma banalização da vida, da morte, do respeito ao outro. Há uma cultura da violência. E o pior é que estamos nos acostumando. Aprendemos a não reagir aos assaltos, erguemos muros e grades... A má-educação e desocupação dos jovens são aspectos favoráveis à criminalidade. São jovens pobres, sem referência paterna. Vivem em um ambiente onde o traficante é a referência. Vivem na busca de preencher uma falta, seja do pai, um bem material, etc. Algo que ele pensa que o poder, o dinheiro, pode conseguir, porque ele vai ser importante e pode ajudar a mãe, etc. Quer dizer, vivemos em uma sociedade cruel, com falta de perspectivas reais de vida.

Então, aspetos econômicos e sociais são fatores de risco?

Favoráveis à desesperança, à destrutividade, daquela coisa de batalhar, batalhar e não conseguir.

Como explicar os maiores índices de suicídio em países mais ricos?

Como afirmei, não se pode apontar fatores específicos. Lá, ocorre o outro lado. No Japão, por exemplo, a educação dos jovens é muito cobrada. Quando o jovem não alcança resultados esperados, a decepção é grande. E por questão de honra, ele se mata. O suicídio faz parte da condição humana. Como o tédio. Não se pode apontar uma causa, mas fatores, como a padronização de modos ou a espetacularização da vida. A sociedade hoje prioriza muito a imagem. Descartes diria hoje que: "Apareço, logo existo". Os BBBs estão aí como exemplo. Há uma uniformização de costumes e maneiras. Dessa forma perde-se a essência particular em função de uma imagem exterior. E nisso, se perde o sentido de ser. É pura alienação.



Socorro às tentativas de suicídio aumenta

O Corpo de Bombeiros tem sido mais acionado este ano para pedidos de socorro de pessoas acometidas de tentativas de suicídio. Se no último semestre a corporação recebeu quatro chamadas, a média este ano é de duas ligações ao mês. As situações variam, segundo o coronel Elizeu Lisboa Dantas. Muitas vezes são pessoas querendo aparecer e outras realmente desejosas da morte. Pontes, prédios, torres são lugares mais comuns nos pedidos de socorro vivenciados pelos bombeiros.

Coronel Dantas ressalta que o suicida não costuma avisar do ato. "Quando somos chamados é para socorrer as tentativas". Somente este ano foram duas ocorrências na ponte Newton Navarro. Em uma outra, na torre de Parnamirim. "Foram seis horas de negociação.

SALVAMENTO

Quando salvamos descobrimos que o cara era um pilantra e queria aparecer. Mas somos treinados para o salvamento e não para a repressão. Por isso somos mais acionados para esse tipo de operação. A polícia aparenta agressão e prejudica o processo de salvamento", explica o coronel.

Formados para o enfrentamento de situações extremas, coronel Dantas disse que o dia-a-dia da profissão é o melhor treinamento para o bombeiro. Mas algumas medidas para solucionar uma tentativa de suicídio são de praxe. "Mostrar tranquilidade, não acionar a sirene para evitar sustos ou demonstrar emergência e se colocar numa posição inferior ao suicida". Coronel Dantas lembra que o número de emergência do Corpo de Bombeiros é o 193.

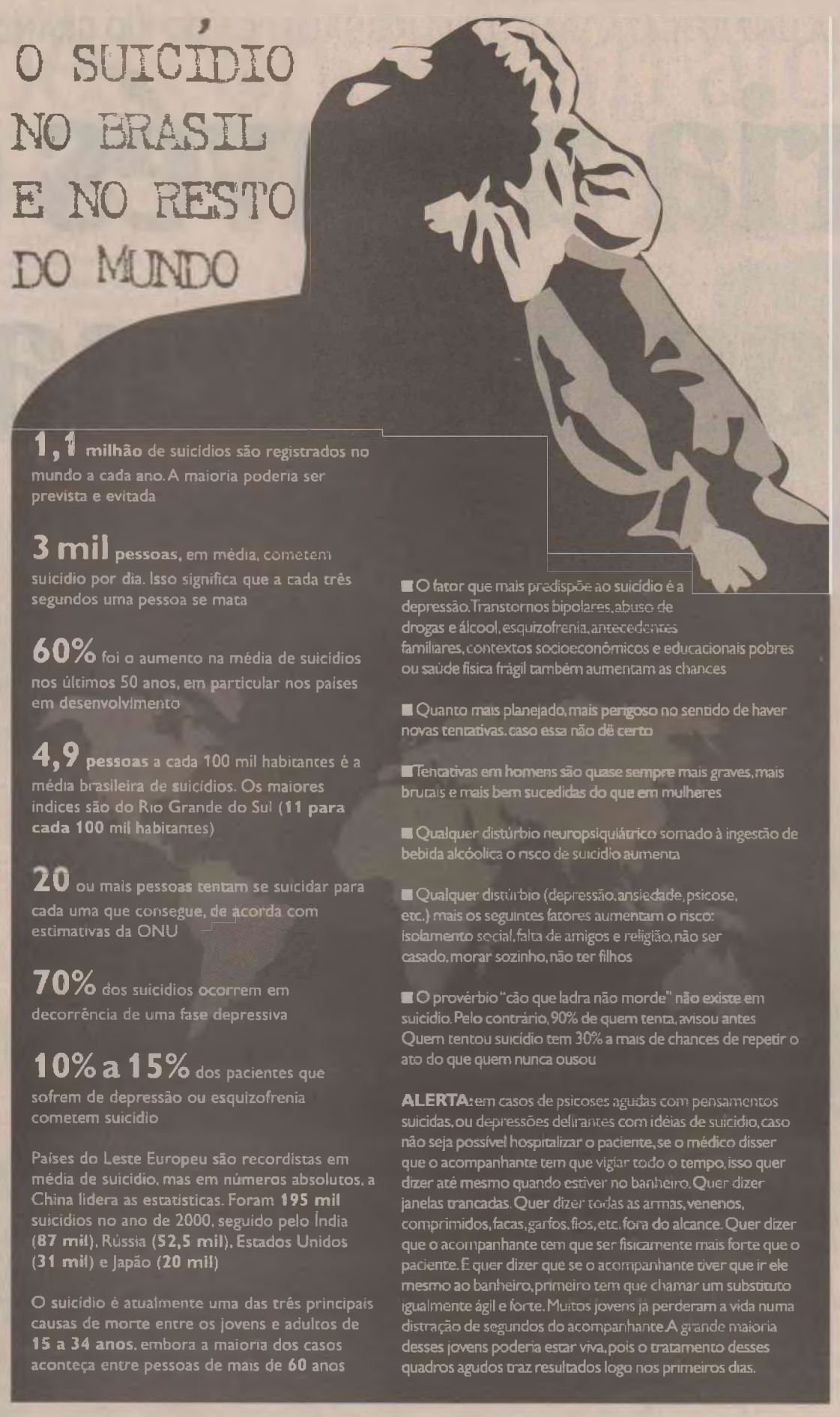



Doenças mentais precisam de atenção

Pelo menos 650 mil portadores de doenças mentais cometem suicídio a cada ano. Entre 80% e 90% de todos os suicídios registrados no planeta são decorrentes de problemas mentais, segundo publicação da revista científica *The Lancet*. E grande parte desse contingente - cerca de 90%, segundo a revista - se deve à falta de tratamento adequado e à marginalização que ainda hoje afeta os que sofrem com esse tipo de transtorno.

Em Natal a história é a mesma. O psiquiatra da Casa de Saúde Severino Lopes, João Luiz alerta: "Muitos casos de suicídio ocorrem devido a incapacidade do clínico da atenção primária à saúde reconhecer fatores de risco para suicídio". Um caso emblemático ocorreu em janeiro. O servente de pedreiro Evânio Fernandes da Silva, 32, matou os dois filhos por espancamento, ateou fogo na casa em que morava, no Planalto e foi linxado pela população. Morreu três dias depois. O culpado para o episódio parece óbvio: o próprio assassino, sangue frio, inescrupuloso. Mas há um outro viés.

> **Há uma defasagem e má qualificação no primeiro atendimento ao doente mental**
>
> **Merival da Costa**
> Associação Nacional de Familiares de Portadores de Deficiência Mental

Evânio foi descrito por vizinhos como homem educado, dedicado à família e ao trabalho. No dia do acidente ele teve um surto. A esposa e o irmão levou o servente ao hospital. Foi dito ao médico que ele ouvia vozes e estava agressivo. O médico passou medicação e após três horas Evânio voltou à sua casa. Passado o efeito do remédio, ele cometeu os crimes.

Representantes da Associação Nacional de Familiares de Portadores de Deficiência Mental estiveram em Natal para averiguar, apurar e pedir providência para responsabilizar o culpado pela morte de Evânio. O presidente da Associação, Marival da Costa afirmou que Evânio era doente mental e foi vítima da "caótica" política de saúde mental praticada no Brasil.

Segundo Marival, o grande gargalo dessa política é a defasagem e má qualificação do primeiro atendimento ao doente mental. Marival defende a necessidade da observação ao doente "o tempo que for preciso" para uma avaliação completa e, se for o caso, encaminhar para um hospital psiquiátrico e evitar tragédias como casos de suicídios e assassinatos. Segundo Marival, os doentes mentais compõem hoje a maioria da população de rua do Brasil. "Muitos são alcóolatras. Esquecemos que alcóolatras são dependentes e dependentes precisam de tratamento psiquiátrico".

Estima-se que doenças mentais, como esquizofrenia, depressão, transtornos obsessivo-compulsivos e ansiedade, representam 14% das doenças do mundo, mais que o câncer ou as doenças cardíacas. Entretanto, a saúde mental permanece uma prioridade secundária na maioria dos países de renda média e baixa. Mesmo países desenvolvidos, acrescentou a revista *The Lancet*, priorizam doenças que causam morte prematura, como câncer e doenças do coração.

SAIBA MAIS

O termo suicídio foi utilizado pela primeira vez em 1737 por Desfontaines. O significado tem origem no latim, na junção das palavras sui (si mesmo) e caederes (ação de matar). As reações ao suicídio variam de cultura para cultura. O ato é considerado um pecado em muitas relgiões, e um crime em algumas legislações. Há uma frase célebre sobre o tema do filósofo Albert Camus: "O suicídio é a grande questão filosófica de nosso tempo, decidir se a vida merece ou não ser vivida é responder a uma pergunta fundamental da filosofia".



PESQUISA CURSO DE JORNALISMO DA UNP RESGATA TRAJETÓRIA JORNALÍSTICA DO RIO GRANDE DO NORTE

A história através das páginas de jornais



A redação do jornal A República, com a presença de Elói de Souza. O registro foi feito pelo fotógrafo alemão Bruno Bourgard

VALERIA CREDIDIO
DA EQUIPE DO DN EDUCAÇÃO

"Um jornal que se funda deve ser uma escola que se abre". A frase é de Palmira Wanderley e foi escrita no jornal "O Radar", periódico editado pelas alunas do Colégio Imaculada Conceição - CIC - em 1956. O Radar é apenas uma das 17 publicações pesquisadas pelos professores Manoel Pereira Neto e Isabel Cristine Machado, no trabalho de pesquisa intitulado "Uma busca nos arquivos: a história da imprensa norte-rio-grandense - século XX. Os resultados poderão ser compartilhados, em breve, no livro com o mesmo título, organizado pelos pesquisadores e ainda sem data para lançamento.

Foto: Divulgação/Ana Paula Lima



Os pesquisadores Isabel Cristine Machado e Manoel Pereira da Rocha: incentivo ao estudo

Mais do que um simples levantamento, a pesquisa levou os futuros jornalistas a ver o jornal como um instrumento importante para o resgate histórico do Rio Grande do Norte. "Muitos alunos acreditavam que só se fazia jornalismo nos grandes centros e que o jornalismo potiguar era muito recente", enfatizou a professora Isabel Cristine.

Para ela, esse é um dos principais méritos do trabalho realizado durante dois anos e que tem como um de seus objetivo preservar a memória e construir a história do jornalismo potiguar.

A pesquisa, que teve a duração de dois anos, nasceu de duas disciplinas do curso de Jornalismo da UnP, ministradas pelos próprios pesquisadores. Em História do Jornalismo e Tópicos Especiais do Jornalismo, os alunos foram instigados a conhecer um pouco mais a fundo o início da trajetória jornalística no Rio Grande do Norte, com suas primeiras publicações, analisando as características de cada uma delas e o contexto social em que estavam inseridas.

Deste trabalho, originaram cerca de 20 artigos, escritos por alunos e professores, sobre as publicações potiguares da primeira metade do século passado.

O mais antigo entre os jornais encontrados pela equipe de pesquisadores, composta por alunos bolsistas e voluntários, é O Natalense, editado no ano de 1832 pelo Padre Francisco de Brito Guerra. A República também aparece na pesquisa, tendo sido fundada no dia 1º de junho de 1889, por Pedro Velho e tendo sua circulação mantida até os dias atuais, como o Diário Oficial do Rio Grande do Norte.

No entanto, outros periódicos mereceram destaque e mais atenção dos grupo de pesquisadores, como O Sonho, escrito a mão, e que circulava em Ceará Mirim, entre os anos de 1905 e 1910. "Na mesma época, surgiu também em Ceará Mirim, o jornal A Esperança, também manuscrito e feito por professoras, com o compromisso de divulgar a produção literária feminia da época", ressaltou o professor Manoel Pereira, coordenador da pesquisa.

A revista Via Láctea, produzida por Palmira e Carolina Wanderley nos anos de 1914, também integra a lista de publicações pesquisadas pelo grupo, que contou com a importante colabora da historiadora Rosélia Cristina, sócia do Instituto Histórico do Rio Grande do Norte.

Outro destaque importante da pequisa é o Jornal das Moças, editado em Caicó, entre os anos de 1926 e 1932. De acordo com Manoel Pereira, o periódico é a primeira publicação com formato realmente comercial, tendo espaços publicitários comercializados e vendas de assinaturas. "Há registros de assinantes do Jornal das Moças em Natal e nà cidade de Patos, na Paraíba", afirmou o coordenador da pesquisa.

Além de iniciar um processo mais profissional às publicações, o Jornal das Moças tinha uma preocupação especial voltada para a promoção de eventos literários e culturais, sempre abordando, de forma crítica, a participação feminina na sociedade. Um dos eventos mais populadores do jornal era o concurso de beleza e delicadeza, com a eleição, via cupom preenchido pelos leitores da moça mais bela e do rapaz mais educado.

De acordo com análise feita pelo professor Manoel Pereira, os jornais, de maneira geral, registram diariamente a história, o movimento da sociedade e dos cidadãos comuns, esquecidos com o passar dos anos. Eles remetem a um passado e narram a história localizada e periférica, desprovida de "grandes vultos", comum à Historiografia tradicional. "Esses jornais trazem marcas e resquícios de uma época. Desse modo, a imprensa desempenha a função de reconstituir a história de um dado lugar e de um dado período. ", ressaltou.

DIFICULDADES

Apesar do excelente trabalho produzido pelo grupo, o percurso percorrido não foi fácil, tendo dificuldades de acesso a acervos, principalmente quanto ao manuseio. No entanto, alguns apoios foram fundamentais, como o do historiador Anderson Tavares, que cedeu fotos de seu acervo familiar, entre elas, a da redação do jornal A República, onde estão Elói de Souza e o, então gazeteiro do jornal, o menino Aderbal de França, que se tornou redator de jornal e, posteriormente, diretor da revista A Cigarra.

E foi justamente um acervo riquíssimo desta revista que foi descoberto, quase sem querer, pelo professor Pereira. Avisado por um amigo que avó iria se desfazer de um acervo antigo, o pesquisador pediu para analisar. E foi assim que encontrou números de A Cigarra, editados em 1928, contando matérias importantes como as primeiras eleitoras do Rio Grande do Norte, fotos de Palmira Wanderley, entre outros fatos importantes da história local na época. Depois de devidamente analisado, o acervo foi entregue à biblioteca da Escola Doméstica de Natal.

As dificuldades, no entanto, foram além do simples desconhecimento por parte dos detentores dos periódicos. Os jornais, em sua maioria, estavam em péssimas condições, danificados pelas chuvas, outros estavam estragados por ação das traças e cupins. Em muitos casos, o grupo encontro desorganização na catalogação e manuseio de documentos, como páginas rasgadas e maltratadas pela ação do tempo, prateleiras sem referências, falta de estrutura física para arquivar jornais e revista. "Naquele momento, sentimos que parte da nossa história estava destinada ao esquecimento. Daí a relevância do registro histórico da presente pesquisa com o objetivo de disponibilizar informações para professores, pesquisadores, historiadores e estudantes de jornalismo.", relatou o coordenador da pesquisa.

RESULTADOS DA PESQUISA

Os resultados da pesquisa possibilitam a observação da evolução do formato gráfico e estético, além da linguagem e da linha editoria dos diversos jornais analisados e catalogados, verificando a composição de sua estrutura. Foi possível ainda, perceber todo o contexto histórico em que a sociedade estava inserida e as transformações de época, como também a importância que o jornal tinha na sociedade como meio de comunicação; Abaixo, os jornais encontrados e analisados:

1 O NATALENSE (1832) - Primeiro jornal do Rio Grande do Norte, circulou em Natal e era editado pelo Padre Francisco de Brito Guerra;

2 A REPÚBLICA - (1889) - Periódico republicano, fundado no dia 01 de junho de 1889, por Pedro Velho. Atualmente circula como Diário Oficial do Rio Grande do Norte;

3 O SONHO (1905-1910) - jornal manuscrito O sonho, que começa a circular em Ceará Mirim em 1905, com a participação de Etelvina Antunes, Erlinda Carvalho, Tracilla de Carvalho, Izaura Carrilho, Adelaide de Mello e Dolores Cavalcanti, entre outras. Era escrito em quatro ou seis laudas de papel pautado com caligrafia irretocável e trazia poemas, crônicas e breves notícias. O jornal, tudo indica, circula até 1910;

4 A ESPERANÇA (1904-1909) - Jornal produzido por um grupo de moças Adelle de Oliveira, Etelvina Antunes, Maria Carolina de Araújo Maciel, liderado pelas duas professoras escritoras Maria Dolores Bezerra Cavalcanti e Izaura Carrilho, ambas editoras do jornal, assumia publicamente o compromisso de divulgar a produção literária feminina local. Circulava como um veículo noticioso e periódico, de tiragem mensal, contendo novidades, constituído de folhas soltas dobradas em forma de caderno;

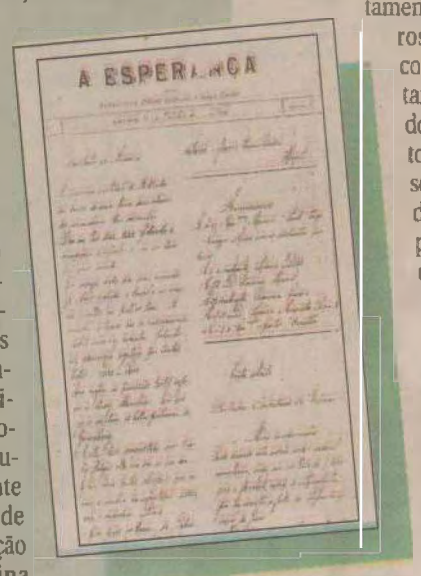

5 VIA-LÁCTEA (1914-1915) - Revista literária editada por Palmyra Wanderley e Carolina Wanderley. Trata-se de uma revista impressa em papel ofício, de publicação mensal, de oito páginas, com duas colunas em cada uma delas. Trazia assuntos que estimulavam a mulher a adentrar no universo das letras, de instruí-la e de conscientizá-la dos direitos que possui. Os textos produzidos na revista estão escritos em prosa ou poesia. Em prosa, o aspecto predominante abordado é a veiculação de conteúdos sobre a condição da mulher;



6 O PARAFUSO (1916-1917) - Jornal dirigido por Manoel Teixeira de Moura e Odorico Moreira Dias, em 1916. Apresentava como slogan um jornal 'crítico, fogoso, humorístico e noticioso'. Do número 46 em diante aparecia como diretor o jovem Odorico Moreira Dias, funcionário dos Correios;

7 PEDAGOGIUM (1921-1925) - Revista da Associação de Professores do Rio Grande do Norte, tendo como diretor o Dr. Nestor dos Santos Lima e como secretária a professora Júlia Alves Barbosa. O primeiro número circulou no mês de julho de 1921, sendo impresso na empresa Tipográfica Natalense Ltda;

8 JORNAL DAS MOÇAS (1926-1932) - Publicação semanal, dedicada ao interesse da mulher. Sua circulação iniciou-se no dia 07 de fevereiro de 1926, na cidade de Caicó, no Rio Grande do Norte. Além de editado pela professora Georgina Pires e gerenciado por Dolores Diniz, o periódico contava também com as redatoras Júlia Medeiros, Santinha Araújo, Maria Leonor Cavalcante, Julinda Gurgel, como também várias moças da sociedade caicoense. Esse grupo de mulheres se propunha escrever sobre literatura, humorismo e críticas com relação à condição da mulher na sociedade norte-rio-grandense. Colaboravam também para o jornal os senhores Renato Dantas, Janúncio Bezerra da Nóbrega e José Gurgel de Araújo;



9 CIGARRA (1928) - Revista mensal mundana ilustrada. Tinha como diretor Aderbal de França.O primeiro número desta revista circulou em novembro de 1928.

10 O FEITIÇO (1935-1936) - Jornal literário dirigido por Jaime Wanderley circulou em 1935. Publicava poesias, literatura, artes e colunismo social. Apresentação gráfica muito boa. O Feitiço contava com excelente corpo de colaboradores, entre os quais destacamos: João M. Furtado, Damasceno Bezerra, Barreto Sobrinho entre outros;

11 O PHAROL (1936-1937) - Órgão literário, humorístico e noticioso. Sua redação se localizava à Rua General Glicério, nº 173. Tinha como diretor F. Avelino. Publicou 21 números, sendo o primeiro em 13 de dezembro de 193. (23 exemplares encontrados);

12 A JURITI (1938) - Revista fundada em 21 de outubro de 1937, por Aluísio Macedônio Lemos. Literária, noticiosa, ilustrada. O primeiro número desta revista circulou no dia 21 de outubro de 1938. Era impressa em tipografia própria, instalada à Rua Amaro Barreto, Alecrim, em Natal;

13 A CARIDADE (1954-1960) - Circulou em agosto de 1954, possui 22 páginas nitidamente impressas, sendo a sua redação constituída por Emydio Izidio da Silva Bastos. Utilizava com epigrafe Revista da provedoria das homenagens a São Vicente de Paulo;

14 O RADAR (1956-1957) - Produzido em Natal pelas alunas do Colégio Imaculada Conceição, era educativo com notícias e informações sobre as alunas daquela escola;

15 O GALVANÓPOLIS (1932) - órgão oficial do Currais Novos Futebol Clube. Direção técnica e comercial do mesmo clube. Direção técnica e comercial do mesmo clube. Dizia-se ainda dedicado a literatura, desportos e notícias. Tinha como diretora Maria do Céu Pereira. Circulou em Currais Novos;

16 O BATEL (1913)- Órgão imparcial. O primeiro número deste jornal circulou no dia 7 de maio de 1913. Redação de Manoel Tomaz de Araújo e gerência de Manoel Francisco de Araújo. Circulou na cidade de Currais Novos;

17 O POVIR (1926) - Órgão humorístico, literário e noticioso. Tinha como diretor Nelson Geraldo e redatores Everton Dantas Cortez e Manoel Rodrigues de Melo. A idéia deste jornal se deve em primeiro lugar ao professor Gilberto da Cunha Pinheiro, que o sugeriu e estimulou até vê-la concretizada. Circulou na cidade de Currais Novos.

137

POÇO BRANCO CRIANÇAS E ADOLESCENTES ESTÃO SENDO TRATADO COMO UMA DAS PRIORIDADES DA PREFEITURA

Novo conselho tutelar está sendo preparado

O Conselho Municipal dos Direitos da Criança e do Adolescente (CMDCA) de Poço Branco iniciou, na última quarta-feira (23), a primeira etapa da seleção para o preenchimento das cinco vagas destinadas ao Conselho Tutelar, bem como de seus respectivos suplentes, que terão mandato de três anos no município.

A prova escrita, que é de caráter eliminatório, foi aplicada na sede da Biblioteca Municipal e contou com uma demanda de 24 candidatos. Os aprovados serão submetidos ao processo de votação direta pela comunidade.

Na qualidade de membros eleitos, os conselheiros titulares não podem ser funcionários públicos dos quadros da administração local, embora cada um deles tenha remuneração a titulo de gratificação.

Segundo o presidente do CMDCA, José Cassimiro, o processo seletivo ocorreu com tranqüilidade e que a classificação dos novos titulares se dará a partir do voto consciente da população de Poço Branco. Os conselheiros têm uma carga horária semanal de 44 horas de atendimento ao público, sobretudo no que diz respeito à criança e ao adolescente.

O resultado do concurso será divulgado após a conclusão de todas as etapas determinadas pelo edital. E a posse dos conselheiros deve ser realizada ainda neste semestre pelo prefeito Roberto Lucas.

DEFESA

O prefeito de Poço Branco, Roberto Lucas, participou da 11ª edição da Marcha a Brasília em Defesa dos Municípios. O evento, promovido anualmente pela Confederação Nacional dos Municipios (CNM), aconteceu na semana passada, em Brasília.

"A visão dos municípios sobre o pacto federativo" foi o tema central do encontro, que reuniu prefeitos de mais de três mil dos 5.557 municípios brasileiros. O presidente da CNM, Paulo Ziulkoski, enfatizou o debate em torno da instalação da Reforma Tributária e dos avanços conquistados pelos municípios.

"Do ponto de vista dos prefeitos presentes, o pacto federativo representa um ponto fundamental para que as discussões sobre a Reforma Tributária do setor público avancem cada vez mais no cenário político-administrativo", observou o prefeito de Poço Branco.

No decorrer da marcha, a CNM apresentou 15 emendas ao Congresso Nacional, visando a inclusão delas no Orçamento Geral da União. Entre as principais emendas, está a reavaliação da base de cálculo da nova carga tributária para as prefeituras.

O prefeito Roberto Lucas também reivindicou aos congressistas a liberação de recursos para a reestruturação e a manutenção da infra-estrutura de Poço Branco. "Temos como meta buscar mais dotações públicas para darmos continuidade ao trabalho que estamos desenvolvendo em nosso município", destaca.

Durante a semana, o presidente do Senado Federal, Garibaldi Filho, recebeu os administradores do Rio Grande do Norte em sua residência oficial. Na ocasião, Roberto Lucas reafirmou a necessidade das parcerias entre o município, a bancada parlamentar do Rio Grande do Norte e o governo federal, para que a prefeitura continue a promover investimentos em áreas como saúde, educação, assistência social, moradia e infra-estrutura.

Após a realização de um volume de obras e projetos considerado satisfatório pela prefeitura em 2007, a administração iniciou o ano de 2008 com a perspectiva de aplicar recursos próprios e verbas obtidas através de convênios para melhorar os serviços públicos do município e estimular a geração de renda e empregos em Poço Branco.



José Cassimiro disse que o processo seletivo ocorreu com tranquilidade

IPANGUAÇU

Desabrigados voltam para casa e continuam com ajuda

Em Ipanguaçú, famílias desabrigadas pelas chuvas começam a retomar suas rotinas. A prefeitura organizou um mutirão para ajudar os moradores a voltarem para suas casas com os pertences que lhe sobraram. No auge dos alagamentos, no início de abril, cerca de mil famílias tiveram de ser alojados em escolas, repartições, clubes e outros espaços improvisados pela prefeitura como abrigos.

Nos últimos dias tem sido intenso o movimento de caminhões e caminhonetes que transportam pessoas e objetos de volta para moradias em regiões como o conjunto habitacional Presidente Lula e várias outras comunidades urbanas rurais do município.



O preparo para o recebimento do Selo Unicef continua a prefeitura vem trabalhando e investindo nas crianças



Atividades do PETI são retomadas com a volta das famílias para suas casas após o problema das enchentes

ALAGADAS

As famílias residentes nas regiões que foram alagadas deixaram suas casas às pressas, mas todos saíram a tempo, ao contrário do que aconteceu em outras enchentes, que além de estragos materiais, também deixaram vítimas pelo caminho. Dessa vez, quem não precisou recorrer aos abrigos da prefeitura se hospedou em casas de parentes nos municípios vizinhos, mas a maioria dos desalojados ficou em algum dos 44 abrigos emergenciais criados pelo poder público.

O prefeito de Ipanguaçú, José de Deus Barbosa, lembra que todas as famílias receberam assistências médica e social, além de cestas básicas doadas pelo município e pelo governo do estado.

ALAGAMENTOS

José de Deus destaca que o problema dos alagamentos em Ipanguaçú precisa de uma solução definitiva. Ele lembra que esteve em Brasília neste mês para se reunir com a bancada potiguar e representantes de ministérios, no sentido de acelerar a liberação de verbas para a construção de 400 casas populares. As casas serão destinadas a abrigar em definitivo os moradores de áreas que já foram alagadas várias vezes nos últimos anos e não têm, comprovadamente, condições para serem habitadas com segurança.

Segundo o prefeito, as casas serão construídas em áreas próximas de outros conjuntos de casas populares que foram erguidas justamente para atender a moradores de outras enchentes no passado. "Não podemos ficar tratando essa questão das enchentes por meio de medidas paliativas. Precisamos de recursos para construir as casas para esses moradores carentes", reforça. O prefeito lembra que sua gestão é responsável pela construção de mais de mil casas populares, mas que mesmo assim ainda há demanda para programas de habitação.

A prefeitura também continua trabalhando para receber o selo Unicef. Uma das aões da prefeitura é que as crianças sejam bem atendidas e mesmo com as enchentes que tirou o município da rotina não faltou a ajuda e a orientação. Os cuidados com a saúde foram constantes, além de toda uma orientação nutricional.

A prefeitura também retornou as atividades no Peti que ganham cada vez mais força e preparo dos jovens estudantes.

LAJES

Telecentro comunitário vai ser implantado

Confirmada pela prefeitura de Lajes a implantação de um telecentro comunitário no município, que fica na região Central do estado. O núcleo vai facilitar o acesso da população à internet e promover cursos de informática. A implantação do telecentro faz parte do projeto de combate ao analfabetismo digital promovido pela prefeitura, que já mantém outros cinco núcleos de ensino de informática no município. Ainda não há previsão de inauguração.

O telecentro será implantado através de uma parceria entre a prefeitura e o governo federal, que mantém esse programa em todo o país, por meio de convênios com as administrações municipais.

VIABILIZOU

De acordo com o prefeito de Lajes, Edvan Secundo Lopes, o município viabilizou as instalações físicas e o governo federal forneceu os equipamentos necessários para o início das atividades, que são dez computadores, uma impressora e kit multimídia que inclui projetor do tipo "datashow". O prefeito informa que o telecentro vai ser aberto em um prédio pertencente à prefeitura, no centro de Lajes.

> "O telecentro vai ser aberto em prédio pertencente a prefeitura no centro da cidade"
>
> Edvan Secundo Lopes
> Prefeito

Edvan lembra que cinco escolas municipais que funcionam na zona urbana do município dispõem de núcleos de ensino de informática e acesso à internet, que servem para todos os alunos da rede pública. "A diferença é que o telecentro vai atender à população em geral e não apenas aos estudantes. Será uma oportunidade para que todos se atualizem com relação à rede mundial de computadores e às outras ferramentas da informática, que fazem parte do cotidiano", observa.

DESTACA

O prefeito destaca que a implantação do telecentro põe a informática na realidade de uma população carente por informação e capacitação. Ele acrescenta que foi pensando na democratização do aceso à informação que a prefeitura implantou os laboratórios de informática das escolas.

Na opinião do prefeito, os laboratórios põem os alunos em melhores condições de pesquisar conteúdos e desenvolver o aprendizado.

ESCOLA

A comunidade do assentamento rural Boa Vista, em Lajes, vai ser beneficiada pela abertura de uma nova escola. A unidade vai oferecer ensino fundamental. A inauguração da Escola Municipal Deputado Nélio Dias está prevista para maio, embora data exata ainda não tenha sido definida.

Segundo informações da prefeitura, a nova escola terá quatro salas de aula e servirá para atender à demanda por vagas na rede municipal, entre os alunos do assentamento. Com a abertura da unidade, os alunos não terão mais de se deslocar da comunidade para estudar.

A prefeitura acredita que a presença da escola reduzirá a evasão escolar na localidade que também é uma das metas da prefeitura na atual gestão. A evasão vem provocando perdas grandes no tocante a questão educacional.

COTIDIANO

municipios@diariodenatal.com.br

SAUDE

PORTADORES DE HANSENÍASES TERÃO PROCESSOS AGILIZADOS

O processo de avaliação dos requerimentos de pensão especial para as pessoas atingidas pela hanseníase será acelerado a partir de agora. O Governo Federal publicou a alteração do decreto que regulamenta a lei que institui o benefício para as pessoas atingidas pela doença e que foram afastadas do convívio social e familiar, vítimas da obrigatoriedade do confinamento pelo Estado.

PROGRAMA

240 MIL PESSOAS BENEFICIADAS COM O LENDO E APRENDENDO

O programa Lendo e a prendendo é destinado a jovens acima de 15 anos, adultos e idosos que ainda não possuem o domínio da leitura e da escrita. De acordo com a Coordenadoria de Desenvolvimento Escolar (CODESE), o programa, executado em todos os municípios do Rio Grande do Norte desde 2003, já beneficiou mais de 240 mil pessoas .

Fotos: Arquivo/DN



Coordenadores do projeto que ocorre aos sábados

BREJINHO

PROJETO CAMINHANDO LEVA PARTICIPANTES ATÉ A CAPITAL

O "Projeto Caminhando - O parceiro de uma vida melhor", foiao Parque das Dunas ontem, onde entre outras atividades os integrantes assistiram a um vídeo sobre o trabalho de preservação do meio ambiente, realizado pelo governo do estado, através do IDEMA. Segundo o coordenador do projeto, Marcos Melo, foi uma viagem que vai proporcionar um momento de cultura ambiental e lazer com a realização de atividades fisicas.

POÇO BRANCO

DECISÃO DO DNOCS FAZ SURGIR ABAIXO-ASSINADO DA POPULAÇÃO

O Dnocs determinou que as comportas do açude de Poço Branco fossem abertas, porém a população discorda da decisão arbitraria desse órgão federal. Diante disso, os moradores da cidade estão se reunindo para promover uma mobilização, inclusive já organizaram um abaixo-assinado para abortar essa iniciativa, segundo informações colhidas junto a Assessoria de imprensa do município.

EMATER

CANDIDATOS CONVOCADOS TEM 30 DIAS PARA SE APRESENTAREM

Os candidatos aprovados no último concurso da Emater-RN em 2006 devem permanecer atentos. O concurso foi prorrogado por mais dois anos e o órgão continua convocando profissionais para as diversas áreas. A Secretaria Estadual de Administração e Recursos Humanos publicou a portaria 052/2008 no Diário Oficial do Estado com a convocatória para mais dois candidatos. Os candidatos convocados têm até trinta dias para se apresentar no Grupo de Pessoal da Emater-RN, no Centro Administrativo do Estado, das 8h às 17h, portando todos os documentos.

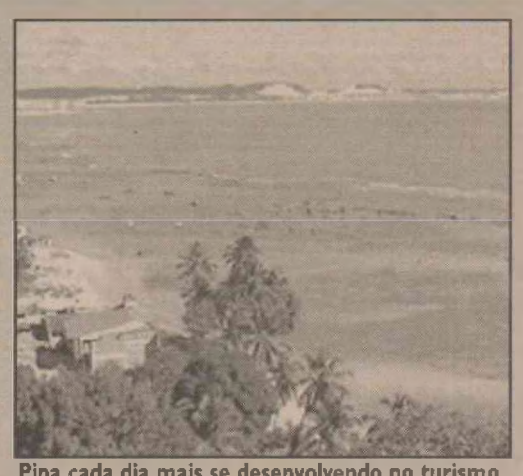

Pipa cada dia mais se desenvolvendo no turismo

TIBAU DO SUL

GOVERNADORA PARTICIPOU DO PLANEJMENTO DO TURISMO EM PIPA

A governadora Wilma de Faria participouda abertura do seminário de lançamento do Planejamento Estratégico da Cadeia Produtiva do Turismo de Tibau do Sul. O evento foi realizado no Espaço Calango´s 2, na Rua do Cajueiro, na Praia de Pipa. O seminário contou com a participação de moradores, comerciantes, empresários e representantes dos poderes públicos estadual e municipal.

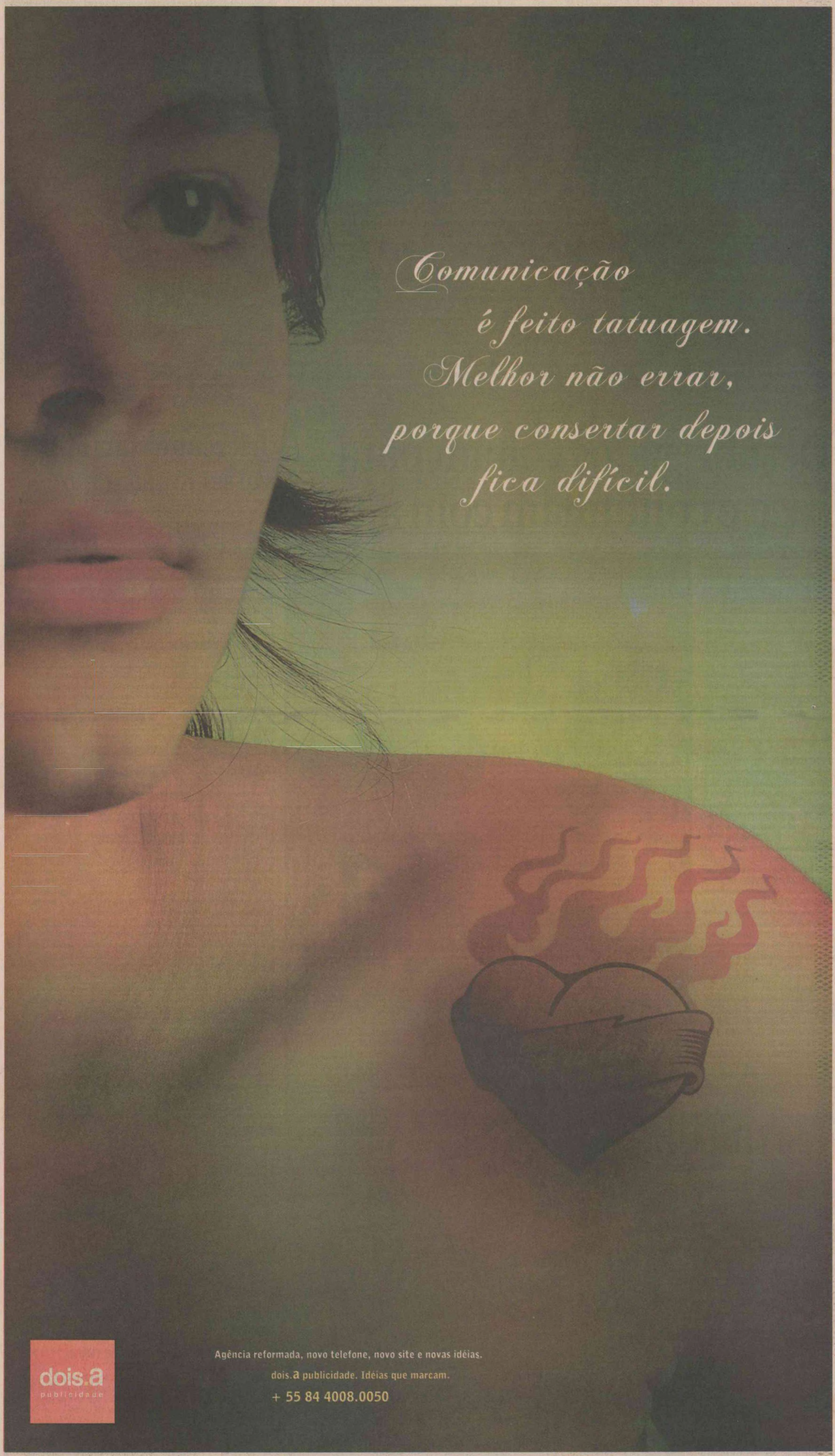
Comunicação
é feito tatuagem.
Melhor não errar,
porque consertar depois
fica difícil.
dois.a
publicidade
Agência reformada, novo telefone, novo site e novas idéias.
dois.a publicidade. Idéias que marcam.
+ 55 84 4008.0050

14V

ASSINE O DN SERIDÓ
4009 0220

FUTEBOL ABC E POTIGUAR DECIDEM HOJE, NO FRASQUEIRÃO, O ESTADUAL 2008
ESPORTES, CAPA

MERCADO ABERTO RENDA NO BRASIL AINDA É BAIXA, MAS VEM EVOLUINDO
PÁGINA 2

INDICADORES

CÂMBIO
Dólar compra nd venda nd
Euro compra nd venda nd

INFLAÇÃO
IGP-M
Março 0,74%
No ano 3,37%
IPC-A
Março 0,49%
No ano 1,51%

POUPANÇA
Hoje nd

FATOR DE REAJUSTE ALUGUEL
Abril (IGP-M) 1,0910%

CDB 30 DIAS
Médias quantias nd

O POTI
ECONOMIA
EDIÇÃO DOMINICAL DO DIÁRIO DE NATAL, 27 DE ABRIL DE 2008
Editor: lkleiber@diariodenatal.com.br

OPORTUNIDADE OPERADOR DE PLATAFORMA, UMA DAS ÁREAS QUE MAIS ABRIRAM VAGAS EM 2007

Os empregos que se destacaram no RN

RENATA MOURA
DA EQUIPE DE O POTI

Abaixo de costureiras, vendedores, vigilantes, garis...lá estão os plataformistas de petróleo. Quer dizer, abaixo só na posição do *ranking*. Na primeira aparição entre as 20 com maiores saldos de empregos gerados no Rio Grande do Norte, a área fiou no penúltimo lugar em 2007, no entanto, com os melhores salários pagos no ano, considerando a lista: a média foi de R$ 803,77, praticamente o dobro da alcançada nas demais atividades. A estréia entre as que mais admitiram que demitiram e a remuneração ganharam fôlego com as ações da Petrobras para aumentar a produção no estado. E a tendência é que a demanda por profissionais qualificados na função - raros hoje - continue aquecida ao longo de 2008. Aos interessados, hora de atenção às oportunidades.

Um das portas de acesso à carreira é o Plano Nacional de Qualificação Profissional (Prominp), financiado pela Petrobras e pela Agência Nacional de Petróleo, Gás Natural e Biocombustíveis. Neste terceiro ciclo serão oferecidas 469 vagas para o Rio Grande do Norte nos níveis básico, médio e técnico - do total, são 61 para Natal e 408 para Mossoró. Os interessados têm até o dia 30 deste mês para se inscrever no processo seletivo (**ver quadro**). "A demanda está aquecida e o nosso grande desafio é justamente a qualificação", frisa o gerente de Suporte Operacional para as Unidades RN e Ceará da Petrobras, Emerson Vital de Araújo, lembrando que os pré-requisitos para concorrer a uma das vagas é ter ensino médio completo e no mínimo 18 anos.

Entre as que são oferecidas, os candidatos a plataformistas se inserem nos cargos de operador de sonda. A demanda por profissionais da área aqueceu em função do incremento do número de poços perfurados pela Petrobras, que em 2005, por exemplo, batia na casa dos 150/ano e este ano deve chegar a 408. Os poços são perfurados por sondas e as sondas operadas por equipes de torristas, sondadores e eles, os plataformistas. Exercer o ofício não é, entretanto, tarefa fácil. Conectar e desconectar tubulações nas operações das sondas marítima e terrestre e auxiliar na montagem e desmontagem da Plataforma e da sonda de Produção são apenas algumas das atribuições do profissional.

DUREZA

O trabalho é duro e exige do candidato disposição para ficar longe de casa. Eugênio Varela, 45, desempenhou a função durante seis anos, na década de 90, e soube bem como é isso. "Eram 15 dias trabalhando em alto mar. Doze horas diariamente de trabalho ininterrupto", lembra, acrescentando que a exigência de qualificação e a disposição das empresas em oferecê-la, raras na sua época, são avanços e tanto nos dias de hoje. Encontrar gente qualificada está, entretanto, difícil e tem levado às companhias a disputar mão-de-obra. Ganha quem oferecer os melhores salários e benefícios, diz Antônio Ribeiro, gerente da Schahin, divisão de petróleo do grupo paulista Schahin, há 23 anos no RN.

A empresa tem contratos com a Petrobras para prestar serviços, fornecer equipamentos e pessoal. Tem 185 funcionários, dos quais 52 plataformistas. "A exigência da Petrobras e de outras contratantes é qualificação, o que antigamente não era requisito decisivo. A busca por profissionais com experiência está muito grande. O bom profissional virou ouro", reforça. Segundo ele, o trabalho de plataformista é pesado, mas tem como vantagem a possibilidade de ascensão. Essa foi justamente uma das causas para a escassez de mão-de-obra experiente. Os mais antigos, conta, passaram às funções de torrista ou sondador, por exemplo. Esses dois profissionais ganham em média, por mês, R$ 2,5 mil e R$ 3,5 mil, respectivamente. No mercado, o salário do plataformista fica acima do divulgado pelo Ministério do Trabalho, através do Cadastro Geral de Empregados e Desempregados (Caged): bate na casa dos R$ 1,4 mil, segundo informações do executivo.

■ Leia mais na página 2

AscomPetrobras/Divulgação





Renda ainda é baixa

Apesar de apresentar recuperação em relação a patamares desde 2004, o rendimento médio do trabalhador brasileiro ainda está 2,4% abaixo do que era constatado há seis anos, no início da série histórica da Pesquisa Mensal de Emprego, em março de 2002. Naquela época, o rendimento médio era de R$ 1.218, acima dos R$ 1.188,90 verificados em março deste ano. Na comparação com março de 2007, cuja média foi de 1.165,85, o incremento chega a 2%. O recorde, na série, é de R$ 1.266,59, constatados em setembro de 2002. Na comparação com fevereiro, houve queda de 0,6% no rendimento do trabalhador. No mês passado, o rendimento médio do empregado na indústria caiu 6% em relação a fevereiro, ficando em R$ 1.171. Segundo os técnicos do IBGE – responsável pela pesquisa – a indústria tem grande influência sobre o resultado geral, já que é nesse setor que estão concentrados os maiores rendimentos. Além disso, 16,8% da população ocupada está concentrada na indústria. O setor de educação teve influência menor na queda do rendimento do trabalhador. Os empregados do setor tiveram rendimento médio de R$ 1.164,20 em março, 1,8% a menos do que o verificado em fevereiro. Nos outros segmentos, houve aumento da renda do trabalhador. Na construção, o incremento, na comparação com fevereiro, chegou a 5,4%, com rendimento médio de R$ 935,60. Os trabalhadores do comércio tiveram renda média de R$ 936,58, aumento de 2,3% sobre fevereiro. No setor de serviços, o rendimento médio dos trabalhadores cresceu 2,5%, indo a 1.654,80.

ARROZ

A Conab vai leiloar 55 mil toneladas de arroz armazenadas nos estados do Rio Grande do Sul e Santa Catarina. O edital foi publicado ontem e a operação está marcada para o dia 5 de maio. O produto será negociado com preço de abertura de R$ 28 a saca de 50 quilos. A idéia e evitar a crise do produto e que ela tenha efeitos devastadores no mercado e, por tabela, na inflação

● Nesse final de semana acontece a 36ª edição do Feirão G12 Via Direta, no estacionamento do shopping. O G12 é o grupo formado pelas 12 concessionárias filiadas ao Sindirev que realizam, em parceria com o Via Direta Shopping, um dos maiores feirões de carros seminovos do Rio Grande do Norte. O horário de atendimento é o mesmo de funcionamento do shopping.

● A operadora de turismo Trend lançou esta semana em Natal o seu Diretório 2008, uma espécie de guia, com 640 páginas, que traz detalhes sobre os fornecedores que trabalham com a Trend. Desde que iniciou suas atividades em Natal, no ano passado, a operadora registrou alta de 127% na comercialização de viagens de negócios entre as agências locais.

● A partir do mês de maio a Land Norte passará a comercializar em Natal toda a linha da Volvo Automóveis, tornando-se a primeira concessionária autorizada da consagrada marca sueca – conhecida principalmente pela segurança dos seus carros - no Rio Grande do Norte. O início da operação da Volvo em Natal está dentro do projeto de expansão da concessionária, que no início do ano quando foi integrada ao Grupo Parelhas Gás.

Projovem

Fábio Cortez/DN



A deputada estadual Márcia Maia (PSB) defendeu na sessão plenária da quinta-feira passada a aprovação de uma Medida Provisória que eleva a cota do programa Projovem Trabalhador no Rio Grande do Norte, de 12 mil para 30 mil pessoas. Ela sugere que as vagas acrescidas sejam disponibilizadas nas regiões do Estado mais afetadas pelas enchentes. Para garantir a efetivação da medida, Márcia lançou o apelo para que o presidente do Senado — onde a Medida Provisória está tramitando —, Garibaldi Filho (PMDB), agilize o encaminhamento e a aprovação da proposta.

Turismo e imóveis 1

A Associação para o Desenvolvimento Imobiliário e Turístico do Nordeste Brasileiro (ADIT), que tem como vice-presidente em Natal o empresário Silvio Bezerra, realizará reunião de associados do Nordeste na próxima segunda-feira, no Hotel Ocean Palace, a partir das 8h30. A abertura da reunião será feita pelo presidente da ADIT Felipe Cavalcante.

Turismo e imóveis 2

O encontro contará ainda com a presença do diretor de marketing da Embratur, Geraldo Bentes, que ministrará uma palestra sobre os planos de promoção do turismo brasileiro e nordestino no exterior, e do deputado federal Nilson Pinto (PSDB-PA), relator do projeto que lei que regulamenta a competência para o licenciamento ambiental entre o governo federal e os governos estaduais e municipais.



Mesmo com todos os defeitos, com todas as falhas, o que seria do setor de pecuária leiteira do Rio Grande do Norte se não fosse o Programa do Leite do governo do estado? Será que ele ainda resistiria?

MercadoAberto

Editor: lkleiber@diariodenatal.com.br



LUCIANO KLEIBER

No ano passado, 15 mil novas vagas

■ Continuação da capa

O Rio Grande do Norte fechou 2007 com saldo de 15 mil novos empregos formais. A área de plataformistas não aparece entre as 20 que mais contrataram, mas conseguiu encontrar espaço na lista das que terminaram o ano com mais admissões que desligamentos de pessoal - uma surpresa, na visão do economista do Instituto Brasileiro de Geografia e Estatística (IBGE), Aldemir Freire.

A aparição do setor entre os 20 maiores saldos (**ver quadro**) mereceu destaque no blog que mantém, batizado *Economia do RN*. "É que no topo do *ranking* estão setores muito tradicionais da economia, de repente surge uma atividade diferente e, ainda mais, ligada ao setor de petróleo, com salário que é o dobro da média dos outros", comentou ele, em entrevista ao **Diário de Natal**.

Freire observa ainda que os maiores empregadores oferecem salários relativamente baixos e exigem de maneira geral menos qualificação. "Isso não é de todo ruim, mas podíamos ter também mais empregos 'de maior valor agregado' e que pagassem mais", acrescentou, observando serem barreiras a isso a falta de setores de ponta no mercado potiguar para ofertar esses postos de trabalho e a falta gente qualificada para preencher possíveis vagas.

A escassez de mão-de-obra capacitada tem sido gargalo para diversos setores no Rio Grande do Norte. Comércio, indústria e construção civil, alguns dos que mais contratam funcionários no estado, são também alguns dos que mais reclamam da falta de preparo dos candidatos. Diversas áreas sinalizam, inclusive, com o risco de "apagão", por falta de gente qualificada para trabalhar.

Fábio Cortez/DN



Aldmir Freire: balanço do mercado

Frankie Marcone/DN



Costureiras: vagas abundantes

AscomPetrobras/Divulgação



As plataformas de petróleo representam o sonho do emprego bem remunerado e cobiçado no RN

MAPA DO AQUECIMENTO DO MERCADO DE TRABALHO EM 2007

MAIORES SALDOS/SETOR

- Indústria: 6.818
- Comércio: 5.944
- Serviços: 2.478
- Construção Civil: 813

AS 5 ÁREAS QUE MAIS ADMITIRAM

1 - Servente de obras
2 - Vendedor de comércio varejista
3 - Pedreiro
4 - Trabalhador no cultivo de espécies frutíferas rasteiras
5 - Auxiliar de escritório

Obs: Não necessariamente registraram os maiores saldos

PLATAFORMISTAS

A demanda por profissionais da área está aquecida devido ao incremento nas atividades da Petrobras. Evolução do número de perfurações de poços no RN:



MAIORES SALDOS/OCUPAÇÃO	SALÁRIO MÉDIO	SALDO*
1 - Costureiro, a máquina na confecção em série	R$ 451,96	2.232
2 - Vendedor de comércio varejista	R$ 415,59	1.191
3 - Trabalhador da manutenção de edificações	R$ 401,69	1.183
4 - Vigilante	R$ 542,35	790
5 - Operador de caixa	R$ 406,50	759
6 - Repositor de mercadorias	R$ 376,44	629
7 - Gari	R$ 403,11	584
8 - Faxineiro	R$ 394,53	546
19 - Plataformista (de petróleo)	**R$ 803,77**	**224**
20 - Motorista de caminhão (rotas regionais e internacionais)	R$ 664,47	217

**OBS: diferença entre admissões e desligamentos*

Fontes: Caged/Petrobras/Cefet

Prominp é opção de qualificação

No Prominp, a capacitação dos alunos fica a cargo do Centro Federal de Educação Tecnológica (Cefet) e do Serviço Nacional de Aprendizagem Industrial (Senai). O Cefet tem, entretanto, outra porta aos interessados em ingressar na área: o curso técnico de nível médio subseqüente em operação e manutenção da produção do petróleo e gás natural, que este ano forma a segunda turma, atingindo o total de 70 profissionais. Novo processo seletivo será aberto, porém, só no início de 2009, segundo o chefe do Departamento de Tecnologia Industrial da instituição de ensino, Adjair Ferreira Barros Filho.

"O campo de atuação para quem se forma nesse curso é vasto, abrange também os os plataformistas. O mercado de trabalho é bastante promissor, não só para a área operacional, mas também para a parte de manutenção, química, de controle", frisa ele, acrescentando que o curso pode durar cerca de 2 anos, levando em conta a prática profissional, ou estágio obrigatório.

A capacitação oferecida dentro do Prominp, segundo ele, é básica. No técnico, a formação é ampla. O curso foi criado há quatro anos e funciona em parceria com a ANP. Entre outros objetivos, visa capacitar o aluno para instalar, programar, executar, além de auxiliar na inspeção de máquinas e equipamentos. Também fornece conhecimentos para que possa analisar as propriedades de rochas, fluidos e materiais para a indústria do petróleo e gás, para que preste assistência a profissionais de nível superior da área, incumbindo-se de cálculos, desenhos, especificações de materiais e orçamentos e para que esteja habilitado a auxiliar na realização de pesquisa científica e tecnológica.

Uma das formas de acesso é o processo seletivo, no qual 50% das vagas são reservadas a alunos de escolas públicas. As inscrições serão abertas no primeiro semestre de 2009, segundo Barros Filho. Ele diz que a demanda anda grande e equilibrada entre homens e mulheres. "As mulheres procuram e muito trabalhar na área", garante ainda ele.

Porta para ingressar na área: Qualificação

■ **Prominp**
www.prominp.com.br
Inscrições para seleção: até 30 de abril (R$ 19, nível básico, R$ 33, níveis médio e técnico). 469 vagas para os setores de petróleo e gás no RN, incluindo plataformistas
Provas: 25 de maio.
Bolsas: R$ 300 (básico), R$ 600 (médio e técnico), R$ 900 (superior) para os que estiverem desempregados durante o curso.

■ **Cefet** - Curso Técnico de Nível Médio Subsequente em Operação e Manutenção da Produção do Petróleo e Gás Natural.
Processo seletivo: 2009.1

DÚVIDAS DO
IMPOSTO DE RENDA

Como proceder quanto à tributação de bens ou direitos alienados a prazo sendo a dívida quitada com desconto?

O desconto obtido não constitui rendimento para o beneficiário e, de forma alguma, enseja ao alienante motivo para restituição de imposto caso tenha havido incidência do imposto sobre a renda sobre o ganho obtido na alienação.

■ Dúvidas podem ser encaminhadas para o lkleiber@diariodenatal.com.br





3 ANOS DE MIDWAY MALL. É MUITO BOM SABER QUE DIANTE DE TANTO SUCESSO HÁ UM DEDINHO DA GENTE.

Parabéns aos empreendedores, lojistas e colaboradores, que fazem do Midway Mall verdadeiramente muito mais shopping.

Base Propaganda. Com o Midway desde sempre. 3606 0310.

BASE propaganda

MITO DIÁRIO DE NATAL MOSTRA NO FASCÍCULO A TRAJETÓRIA DE UMA DAS MAIORES ESTRELAS DO BASQUETE MUNDIAL

Oscar na história do basquete

FRANCISCO FRANCERLE
DA EQUIPE DE O POTI

"Na galeria dos grandes desportistas brasileiros de todos os tempos, a imagem de Oscar Schmidt ocupará para sempre um lugar de absoluto destaque". Sua vida é uma história de superação, vitórias, recordes, garra e muito amor pelo que faz. A maior alegria como jogador foi a medalha de ouro nos Jogos Pan-americanos de Indianápolis, em 1987, quando o Brasil conseguiu o grande feito inédito de surpreender os Estados Unidos na final, vencendo por 120 a 115. Ele foi um dos líderes da vitória sobre a equipe dos Estados Unidos, que nunca haviam perdido uma partida jogando em casa.

Oscar fez história com a camisa da Seleção Brasileira, marcou 7.693 pontos com a camisa da Seleção, sendo 1.093 em jogos olímpicos, um recorde que rendeu ao atleta a "ordem Olímpica" do Comitê Olímpico Internacional (COI). Além disso, ele detém o recorde de pontos marcados por um único jogador em sua carreira. Foram 49.737 pontos ao longo de 1.615 jogos, com uma média de 30,7 pontos por partida. Por isso, ele tem a honra de ser o único atleta que integra o Hall da Fama do basquete que nunca atuou na NBA, a liga profissional de basquete dos Estados Unidos.

O natalense Oscar Daniel Bezerra Schmidt, o "Mão Santa", é o personagem do segundo fascículo da coleção Os Desportistas que o Diário de Natal publica na edição da próxima terça-feira. A coleção é uma série de dez fascículos sobre os grandes desportistas norte-rio-grandenses de todos os tempos que se destacaram nacional e internacionalmente nas diversas modalidades.

Esta é a quinta fase do Projeto Gente Potiguar que foi lançada terça-feira passada com a publicação do fascículo contando a história da ex-jogadora da seleção brasileira de vôlei, a também natalense Virna Dias. Após a publicação desta primeira série, que encerra dia 24/06, o Diário de Natal pretende fazer a segunda coleção com outros nomes que se destacaram no esporte potiguar. A iniciativa tem o patrocínio da Prefeitura de Natal e o apoio cultural da Gráfica Santa Marta e Botton, a realização é do Projeto Ler/DN Educação do Diário de Natal.

O projeto, além de valorizar e difundir para os norte-rio-grandenses os atletas que se destacaram na prática do esporte, reconhece o talento do atleta potiguar e estimula os estudantes à pesquisa e à prática esportiva. Mas a maior expectativa dos coordenadores do projeto e do autor,o jornalista Tarcísio Gurgel, é de que sirva de fonte de pesquisa para alunos do ensino fundamental e médio e aficionados dos diversos esportes. O fascículo é totalmente gratuito, bastando ao leitor comprar o jornal do dia. No final das publicações, o leitor receberá também gratuitamente a capa colecionadora.

PERSONAGEM

Ao longo de 32 anos nas quadras, Oscar conquistou a admiração dos fãs e de astros da NBA, como Magic Johnson e Kobe Bryant. Por tudo que já fez e continua fazendo, Oscar "Mão Santa" Schmidt continua sendo admirado por todos os torcedores brasileiros.

Oscar Daniel Bezerra Schmidt nasceu em Natal, em 16 de fevereiro de 1958, onde o pai, Oswaldo, era farmacêutico da Marinha. Mudou-se com 13 anos para Brasília e lá se apaixonou pelo basquete. É casado com Cristina e pai de Felipe e Stephanie. Seu irmão caçula, Emanuel Tadeu Schmidt, é uma das revelações do jornalismo esportivo e trabalha no programa Bom Dia Brasil, e apresenta os gols do Fantástico, aos domingos, na tevê Globo.

Aos 15 anos foi convocado para a Seleção Brasileira Juvenil, e em seguida contratado pelo Palmeiras. Em 1979 se sagrou campeão mundial, no ginásio do Ibirapuera, sendo o herói da partida final contra o Bosna, da Iugoslávia. Do Sírio, Oscar teve uma rápida passagem no América do Rio, depois foi para a Itália, onde se tornou herói do Caserta e do Pavia, passou pelo Valladolid, da Espanha, e voltou para o Brasil, contratado pelo Corinthians. Tornou-se Secretário Municipal de Esportes de São Paulo, candidato a senador (só perdeu para o eleito Eduardo Suplicy), jogou no Bandeirantes de Birigui e no Flamengo do Rio.

Foi também recordista em participação em Olimpíadas, foram cinco em sua carreira. A última, em 1996, na Olimpíada de Atlanta, marcou a despedida do jogador da Seleção Brasileira. O Brasil ficou em quinto lugar.

Arquivo/DN

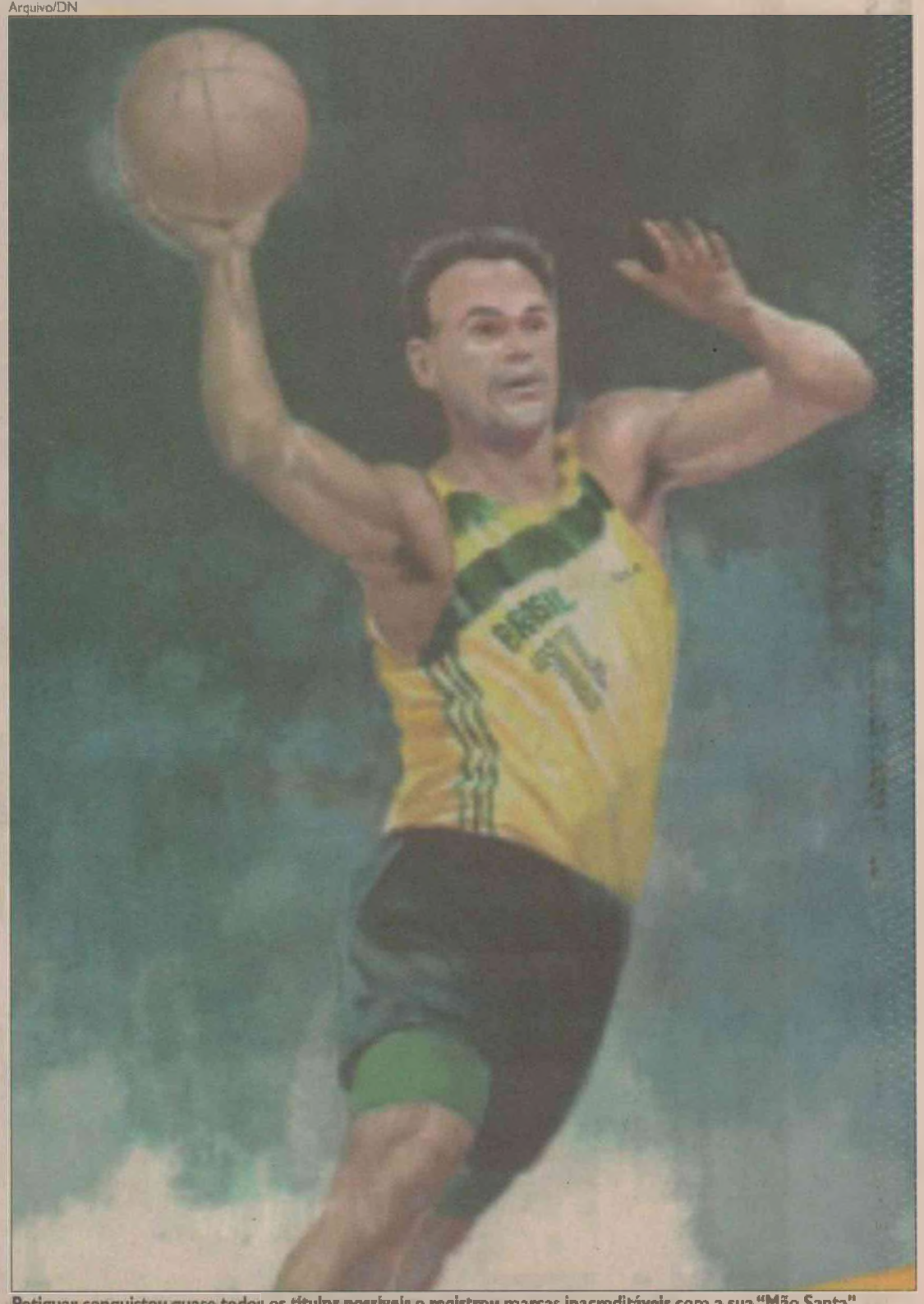

Potiguar conquistou quase todos os títulos possíveis e registrou marcas inacreditáveis com a sua "Mão Santa"

PERFIL

- Nascido em Natal, RN, em 16/02/1958, 2,05m de altura.
- 32 anos de carreira, dos 13 aos 45 anos.
- Campeão 49 vezes, 24 vezes amador e 25 vezes profissional.
- 7.693 pontos marcados em 326 jogos pela Seleção Brasileira durante 20 anos de participação.
- 49.737 pontos marcados na carreira em 1.615 jogos.
- Jogou 5 Olimpíadas onde marcou 1.093 pontos.

CALENDÁRIO DOS FASCÍCULOS:

- Oscar Schmidt - 29/04
- Marinho Chagas - 06/05
- Magnólia Figueiredo - 13.05
- Saquinho - 20/05
- Clodoaldo Silva - 27/05
- Jorginho - 03/06
- Luizinho G. M. Bezerra - 10/06
- Hélcio Jacaré - 17/06
- Alberi - 24/06

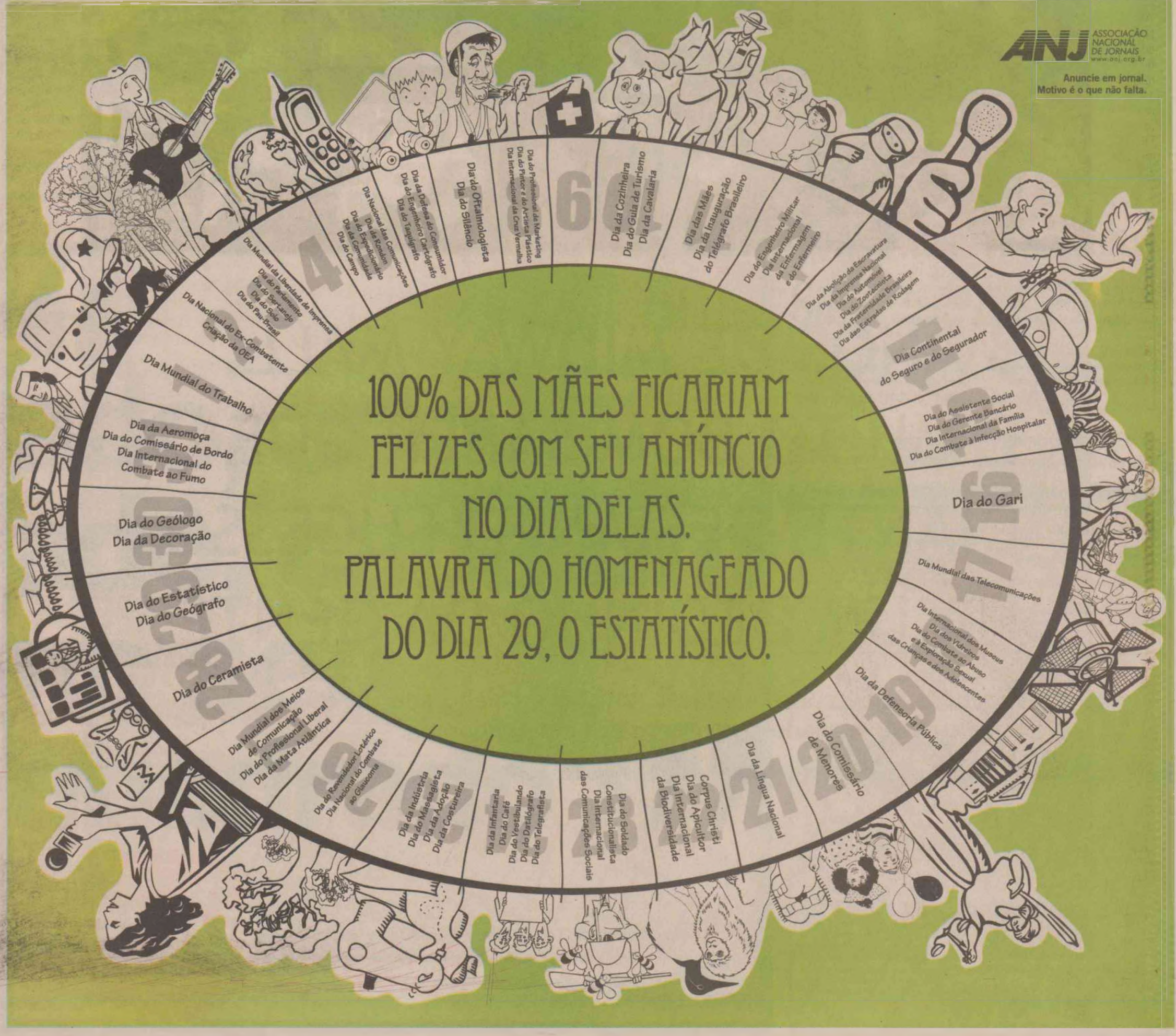

INTERIOR

Copa RF terá 24 jogos em uma rodada empolgante

Vinte e quatro jogos completam a sexta rodada da primeira fase da Copa Robinson Faria de Futebol Amador, neste domingo. Confira os jogos programados para esta tarde, a partir das 15h em vários municípios da região Agreste e Parnamirim: Palmeiras/Uma x Botafogo/Jundiá. Guarani/E.Santo x São Paulo/Montanhas, Palmeiras/M.Alegre x São Paulo/Várzea, Juventus/Serra Caiada x Potiguar/Comum, América/Santo Antônio x Passa e Fica, América/Serrinha x São Paulo/Goianinha, Vila Nova/Nísia Floresta x São Paulo/Jundiá Moreira, ABC/Brejinho x Potiguar/S.Antônio, Sport/L.Grande Jundiá x Grêmio Xique-Xique, Cruzeiro/Jundiá x Flamengo/C.Açu, Volta Redonda/L.Salgada x Alecrim/L.Mato, São Sebastião/N.Cruz x Estrela do Mar/Passagem, Nova Esperança/Várzea x Santos/E.Santo, Boca Juniors/L.Salgada x Sport/Várzea, Grêmio/L.Mato x Seleção Umari, São Paulo/Vera Cruz x Auto Esporte/Nísia, Botafogo/Umari x América/S.José Mipibu, Cruzador/N.Floresta x Barcelona/Goianinha, União/Goianinha x Santos de Piau, Trairi dos Fontes x Botafogo/1ªLagoa, Santos/C.S.Mateus x Internacional/Retiro, Santa Cruz/Redenção x Grêmio/Parnamirim, Bela Vista/Parnamirim x Tabatinga/Nísia e Boca Juniors/S.J.Mipibu x São Paulo/Baía Formosa.

Divulgação



Iugue Mesquita é carioca, mas já se apaixonou pela cidade e pelo time do ABC

ABC

Jovem goleiro sub-15 tem espírito de liderança

Após a estréia por goleada no Campeonato Estadual da categoria, a equipe sub-15 do ABC se prepara para a próxima rodada, marcada para o dia 3 de maio, diante do São Paulo de Parnamirim, às 8h no JL. No primeiro jogo do torneio, os garotos do ABC venceram o União por 7 a 0.

Escolhido para ser o capitão da equipe na primeira partida, o goleiro Yugue Mesquita, destaca a união do grupo de jovens promessas. "Todos nós temos o sonho de crescer no esporte e vamos lutar juntos pelo título estadual", acredita.

Com apenas 15 anos e 1,74 de altura, o carioca Yugue foi revelado pelas categorias de base do Botafogo (RJ). Em 2007, ele acompanhou a família que se mudou para Natal e começou a treinar no ABC. "Estou muito feliz em poder jogar em um grande clube do Rio Grande do Norte. Adorei a 'Frasqueira' e a cidade de Natal", revela a promessa alvinegra.

Sete anos antes da mudança do Rio de Janeiro para Natal, Yugue começou, literalmente, a trocar os pés pelas mãos. "Nas peladas, eu não jogava tão bem na linha, mas no gol me destacava. Então passei a gostar da posição. Quando passei no teste e fui treinar no Botafogo (RJ), vi que meu talento era para ser goleiro", relembra.

Já ambientado na cidade e entrosado no clube, Yugue está impressionado com a qualidade do trabalho de base do ABC. "Agradeço ao treinador 'Moura', aos dirigentes e nossas famílias, que têm dado todo apoio para mostrarmos nosso potencial dentro de campo", conclui.

Divulgação



O kart realiza etapas de muita emoção hoje, e o público terá acesso grátis; provas começam às 10h, e retornam às 14h

HOJE NOVATOS E EXPERIENTES ESTARÃO PRESENTES NAS 3ª E 4ª ETAPAS DO CAMPEONATO POTIGUAR DE KART

Rodada dupla reúne pilotos de todas as idades

Pilotos novos e experientes estarão presentes nas 3ªe 4ªetapas do Campeonato Potiguar de Kart

Uma das características e vantagens da modalidade de automobilismo kart é que o esporte pode ser praticado por pessoas de qualquer idade, mesmo nas competições profissionais. Hoje, pilotos de "todos os tamanhos" participarão das terceira e quarta etapas do Campeonato Potiguar de Kart, no kartódromo de Natal. A competição terá início às 10h, e retorna às 14h. A realização é da Evolution Competições com supervisão da Federação Potiguar de Automobilismo (FPA).

Na pista, um dos pequenos representantes é o piloto Victor Uchoa, com apenas sete anos de idade. O jovem kartista, que já competiu em corridas na Espanha, participa do seu segundo Campeonato Potiguar. Outro jovem competidor é Pedro Fonseca, de oito anos, piloto paulista que, depois de mudar de cidade, compete e treina no Rio Grande do Norte. Pedro também já teve participações em importantes competições nacionais.

Competindo pela categoria Fórmula 4, Marcelo Gama está do outro lado deste time, o que inclui os "experientes". Ele confirmou seu favoritismo nas primeiras etapas da competição e conquistou o primeiro lugar nas duas rodadas, além de ter sido campeão da Copa Cidade Natal, em fevereiro.

Em comum entre os pilotos, a paixão pelo esporte. Para alguns deles, o kart representa o sonho de defender o nome do país em grandes competições internacionais, já os demais comparecem às pistas apenas pelo prazer de correr. Independente dos objetivos, a modalidade os leva a conciliar as outras atividades, como escola ou trabalho com a rotina de treinos no kartódromo.

"O kart ganha traços mais profissionais a cada ano. Nós já temos bons kartistas defendendo o RN fora do Estado", afirma Marcello Conrado, diretor de Kart da FPA. Para ele, a convivência entre pilotos jovens e mais experientes é proveitosa para ambos os lados: os pequenos aprendem as técnicas com os mais velhos, que por sua vez revigoram suas energias com os sonhos dos jovens.

Aproximadamente 40 pilotos são esperados para mais uma rodada dupla valendo pontos para o Campeonato. Quem saiu na frente na primeira etapa foi Marcelo Gama, Silvia Helena, Luiz Henrique Moura, Vitttorio Marzocchi, Márcio Thyalles e Raphael Araújo, campeões nas duas rodadas. A Fórmula 4 Light, que substituiu este ano a Renital de 2007, continua como destaque e promete ser uma das mais disputadas, com a única mulher do campeonato, a kartista Sílvia Helena.

As categorias do potiguar são Cadete, Júnior, Graduados, Sênior mais Fórmula-4 e Fórmula-4 Light. O primeiro turno do Campeonato Potiguar de Kart 2008 ocorre até o mês de junho. Mais informações sobre as competições podem ser adquiridas através do www.fparn.org.br ou pelo telefone (84) 3206-5870.

JOGOS DE HOJE

- Acreano
Nauas x Juventus-AC
Vasco-AC x Adesg
Rio Branco-AC x São Francisco
- Alagoano
ASA x CSA
- Amapaense
Amapá x Macapá
- Amazonense
Holanda x Fast
- Baiano
Bahia x Vitória (BA)
- Cearense
Horizonte-CE x Fortaleza
- Goiano
Itumbiara x Goiás
- Matogrossense
Mixto x Luverdense
Barra do Garças (MT) x União
Cacerense x Sorriso
- Sul-matogrossense
Corumbaense x Ivinhema
Comercial-MS x Aquidauanense
Maracaju x Pantanal
7 de Setembro x Naviraiense
Coxim x União-MS
- Mineiro
Atlético-MG x Cruzeiro
- Paraense
Tiradentes x Ananindeua
Vila Rica x Pedreira
São Raimundo x Remo (PA)
- Paraibano
Sousa x Botafogo (PB)
Campinense x Nacional (PB)
- Paranaense
Coritiba x Atlético-PR
- Piauiense
Piauí x 4 de Julho (PI)
Caiçara x Picos
Parnahyba-PI x Comercial-PI
Barras (PI) x River
- Carioca
Botafogo x Flamengo
- Gaúcho
Juventude x Internacional
- Rondoniense
Vilhena (RO) x Jaruense
Gênus-RO x Pimentense
Ariquemes x Rolim
- Paulista
Ponte Preta x Palmeiras
- Catarinense
Figueirense x Criciúma
- Sergipano
São Cristóvão-SE x Confiança
Itabaiana x Sergipe
- Espanhol
Real Madrid x Athletic Bilbao
Mallorca x Racing
Espanyol x Zaragoza
Recreativo x Levante
Betis x Villarreal
Valencia x Osasuna
Getafe x Atlético de Madrid
Valladolid x Almeria
- Italiano
Genoa x Empoli
Livorno x Milan
Fiorentina x Sampdoria
Reggina x Parma
Juventus x Lazio
Palermo x Atalanta
Internazionale x Cagliari
Napoli x Siena
Roma x Torino
Udinese x Catania

Pós graduação
Nefrologia
Auditoria de Sistemas de Saúde
Enfermagem do Trabalho
Medicina do Trabalho
AULAS PRESENCIAIS
CREDENCIADA PELO MEC
38 ANOS
Professores Mestres e Doutores
Calendário definitivo
(Permite ao profissional agendar previamente os seus compromissos)
www.portalfcursos.com.br
(84) 3231.6570

propagenda 21 anos
APRESENTA
MONSERRAT
SÁBADO, 03 DE MAIO 20:00H
TEATRO ALBERTO MARANHÃO
Apresente o Cartão Diário na bilheteria e tenha 10%de desconto em 01 ingresso por assinante.
Apoio:
Patrocínio:
VILADOMAR HOTEL

"chupa que é de uva"
A educação muda as pessoas, que mudam a cultura, que muda um país.
28 de abril, Dia Nacional da Educação.
ART&C

Folha Imagem



O s jogadores do Flamengo participam de treino de preparação para o clássico contra o Botafogo; Renato Augusto deve desfalcar a equipe, mas Ibson volta

DFS O TÉCNICO CUCA, DO BOTA, TENTA MINIMIZAR DESFALQUES DO TIME

Flamengo e Botafogo iniciam disputa no Rio

O técnico Cuca começou a dar pistas de como ia armar o Botafogo para enfrentar o Flamengo no primeiro jogo da decisão do Estadual, hoje, no Maracanã, já na sexta-feira. A principal novidade deverá ficar por conta de Túlio Souza, na lateral direita, na vaga de Alessandro.

Cuca realizou um coletivo, no Caio Martins. Além da entrada de Túlio Souza, o treinador iniciou a atividade mantendo Leandro Guerreiro na vaga de Triguinho, atuando como zagueiro pelo lado esquerdo. No gol, Renan segue como titular e no ataque, Fábio substituiu Jorge Henrique.

O treinador botafoguense não poderá escalar Castillo e Triguinho no clássico, uma vez que ambos estão lesionados. Alessandro e Jorge Henrique, por sua vez, estão suspensos.

Desta forma, o provável time que deve começar jogando no domingo será: Renan, Renato Silva, Andre Luis e Leandro Guerreiro; Túlio Souza, Diguinho, Túlio, Lucio Flavio e Zé Carlos; Wellington Paulista e Fábio.

Antes da prática, Cuca conversou com todos os jogadores no centro do gramado por cerca de 20 minutos. Em virtude da decisão, os alvinegros iniciaram regime de concentração em Niterói já na quinta-feira. Alessandro e Jorge Henrique, suspensos, apenas correram em volta do gramado.

FLAMENGO

A pancanda sofrida por Renato Augusto na partida semifinal da Taça Rio, contra o Botafogo, parece ser mais séria do que aparentava. Além de ter desfalcado o time na partida contra o Coronel Bolognesi, na quarta-feira, o meio-campista dificilmente atuará na primeira partida da decisão do Estadual do Rio contra o Botafogo, hoje.

No treinamento realizado na tarde desta sexta-feira, na Gávea, Renato Augusto não participou do coletivo. Em seu lugar, Joel Santana voltou a escalar Marcinho, como já havia feito na partida da última quarta.

"Renato Augusto está fora do jogo de domingo. Ele ainda sente dor quando bate na bola. Os outros movimentos ele consegue fazer normalmente", disse o médico do clube, José Luiz Runco.

A boa notícia é que Ibson, também ausente na última partida, treinou normalmente e não deve ser problema para a decisão do próximo domingo.

NA ESPANHA

Massa tenta promover uma "reprise" de 2007

Maior esperança na atualidade de o Brasil voltar a conquistar um título mundial de Fórmula 1, o paulista Felipe Massa tem neste domingo, em Barcelona, a oportunidade de vencer sua segunda corrida consecutiva na temporada 2008. Se conseguir, ele irá promover uma ôrepriseö de seu início de temporada no ano passado.

Assim como aconteceu em 2007, Massa começou o atual campeonato atrás de seu companheiro de Ferrari, Kimi Raikkonen. Sua permanência na Ferrari foi colocada em dúvida, mas, com uma vitória incontestável no GP do Bahrein, ele ressurgiu na disputa.

Agora, no circuito da Catalunha, ele tentará repetir a vitória de um ano atrás - desta vez, porém, o brasileiro não deverá ter o gostinho de "jogar" Fernando Alonso para fora da pista na largada, visto que a Renault do espanhol não mostra condições de largar entre os primeiros colocados.

Por ser constantemente usada em testes, a pista de Barcelona, que abre a fase européia da temporada, não traz grandes desafios para pilotos e escuderias. Nos últimos anos, o grande vencedor da prova foi o alemão Michael Schumacher, com êxitos em 1995, 1996, 2001, 2002, 2003 e 2004.

9H - LARGADA
COM TRANSMISSÃO DA TEVÊ

Leonardo Wen/Folha Imagem



A equipe da Ferrari está muito confiante para vencer o GP da Espanha

DESGASTE

Luxemburgo não vê desvantagem

O técnico do Palmeiras, Vanderlei Luxemburgo, declarou não acreditar em uma vantagem da Ponte Preta, que não joga desde sábado, para a primeira final do Campeonato Paulista-2008, hoje, às 16h, no Moisés Lucareli.

O Palmeiras, por sua vez, disputou a Copa do Brasil nesta quinta-feira, empatando em 0 a 0 com o Sport no Parque Antarctica.

"Não vejo essa vantagem. O São Paulo viajou para o Chile para jogar pela Libertadores [derrota por 1 a 0 para o Audax, em 10 de abril] e ganhou da gente no primeiro jogo [da semifinal do Estadual] por 2 a 1. Estamos desgastados, mas não em desvantagem", analisou Luxemburgo.

O treinador palmeirense também disse esperar um grande jogo neste domingo no estádio Moisés Lucarelli, campo do adversário, na primeira decisão do Paulista.

"A Ponte chegou com propriedade a esta final, eles não pediram licença para ninguém. Temos que nos concentrar para conseguir um bom resultado em Campinas", falou Luxemburgo.

PONTE PRETA

Peça decisiva da Ponte Preta na chegada às finais do Campeonato Paulista, o goleiro Aranha tem como "conselheiro" um dos jogadores que fizeram história pela equipe, Carlos, atual preparador de goleiros da equipe campineira.

O ex-goleiro, que participou das Copas do Mundo de 1978, 1982 e 1986 pela seleção brasileira, participou dos feitos mais importantes da história do time campineiro, os vice-campeonatos paulista de 1977, 1979 e 1981.

Aranha diz que ouve o ex-jogador e se espelha em seu exemplo para não se acomodar e cair na "síndrome de vice".

"A gente está sempre conversando. Ele não me fala nada sobre o que eu tenho que fazer e como fazer no campo, mas passa situações que viveu e tentamos adaptá-las para os dias atuais", afirmou o atual goleiro da Ponte.

"Uma das principais coisas que ele tentou passar foi como é jogar em uma equipe que não tem seqüência de títulos. Ele disse que a tendência é ficar satisfeito [só com a final], mas se quisermos ser campeões não podemos ficar satisfeitos só com isso que fizemos até agora", continuou.

Aranha diz estar confiante no título e ressaltou a dificuldade que o Palmeiras teve para superar a Ponte Preta no jogo do primeiro turno, vencido pelos alviverdes por 2 a 1.

"Temos a intenção de conquistar o título e vamos fazer o possível para isso. Já enfrentamos o Palmeiras fora de casa, e o jogo foi equilibrado. Eles venceram por 2 a 1 de virada", disse o goleiro.

Nelsinho tenta manter *pés no chão*

Apesar de ter conseguido um bom desempenho nos primeiros treinos livres para o GP da Espanha de F-1, o brasileiro Nelsinho Piquet manteve discurso cauteloso com relação às chances da Renault na corrida de hoje.

Na segunda bateria de treinos livres em Barcelona, Nelsinho ficou com o segundo lugar, superando seu companheiro Fernando Alonso, que corre em casa, e atrás apenas de Kimi Raikkonen, da Ferrari. Nos tempos combinados entre as duas sessões, Piquet acabou em sétimo.

"Acho que o carro melhorou um pouco, mas não demos um salto extraordinário. Amanhã [no treino classificatório] é outra história. Se conseguirmos colocar os carros entre os dez primeiros, será uma grande evolução", falou o brasileiro.

"Tentamos diversos acertos e progredimos bastante na análise dos pneus. Temos muita informação para olhar nessa noite para continuarmos evoluindo", destacou o piloto da Renault.

EM ALTA

Gilberto Silva interessa a Roma, Milan e Juventus

Segundo informações desta sexta-feira do jornal "Daily Mail", o volante brasileiro Gilberto Silva desperta o interesse de três grandes clubes da Itália e pode deixar o Arsenal no fim da temporada.

A Roma lideraria a disputa, mas Milan e Juventus também estariam na briga pelo brasileiro, que reconquistou a vaga de titular do time londrino após a lesão de Flamini, há duas semanas.

O jornal diz ainda que clubes da Inglaterra e da Espanha também estão atrás de Gilberto Silva, mas os italianos estariam em vantagem.

"ado, ado, ado, cada um no seu quadrado"

A educação muda as pessoas, que mudam a cultura, que muda um país.

28 de abril, Dia Nacional da Educação.

ARTEC COMUNICAÇÃO INTEGRADA

cosern Grupo Neoenergia — **Companhia Energética do Rio Grande do Norte**

AVISO DE INTERRUPÇÃO NO FORNECIMENTO DE ENERGIA ELÉTRICA

DIA: **07.05.2008 (QUARTA-FEIRA) das 08:00 às 12:00 horas**
MUNICÍPIO: **BREJINHO**
LOCALIDADES: **POVOADOS: MUMBUCA, GRAVATA, MOÇOESE, LAGEDO DO PAIVA, UMBURANA, LAGOA COMPRIDA E ADJACÊNCIAS.**

DIA: **08.05.2008 (QUINTA-FEIRA) das 08:30 às 12:30 horas**
MUNICÍPIO: **SÃO JOSÉ DO MIPIBU**
LOCALIDADES: **POVOADOS: ARENÃ, JARDIM, BOM RETIRO E ADJACÊNCIAS.**

NOTA: A Companhia Energética do Rio Grande do Norte - COSERN procederá à interrupção no fornecimento de energia elétrica para realizar trabalhos de ampliação, melhoramento e de manutenção na sua rede. Caso o serviço seja concluído antes do horário previsto, a rede será energizada sem qualquer outro aviso.

caern

GOVERNO DE TODOS

ASSEMBLÉIA GERAL ORDINÁRIA E EXTRAORDINÁRIA

NOVA CONVOCAÇÃO

Ficam convocados os Senhores Acionistas desta Companhia a se reunirem em Assembléia Geral Ordinária e Extraordinária, a ser realizada no dia 30 do corrente mês, às 17:00 horas, na sua sede social, localizada à Av. Senador Salgado Filho, 1555 – Tirol, nesta Capital, a fim de deliberarem sobre as seguintes matérias constantes da Ordem do Dia:

1. Assembléia Geral Ordinária
a) Leitura, discussão e votação do Relatório da Administração, Balanço Patrimonial e Demonstrações Financeiras da Sociedade, acompanhados de Pareceres do Conselho Fiscal e dos Auditores Independentes, relativos ao exercício de 2007, e;
b) Eleição de Membro do Conselho Fiscal e fixação da respectiva remuneração.

2. Assembléia Geral Extraordinária
a) Subscrição e integralização de 34.037,005 (trinta e quatro milhões, trinta e sete mil e cinco) ações ordinárias nominativas, e;
b) Outros assuntos de interesse geral da Sociedade.

Natal, 25 de abril de 2008.
O CONSELHO DE ADMINISTRAÇÃO

A HISTÓRIA DO LATERAL ESQUERDO GONZAGUINHA

"Nasci e me criei no ABC"

Rogério Torquato/DN

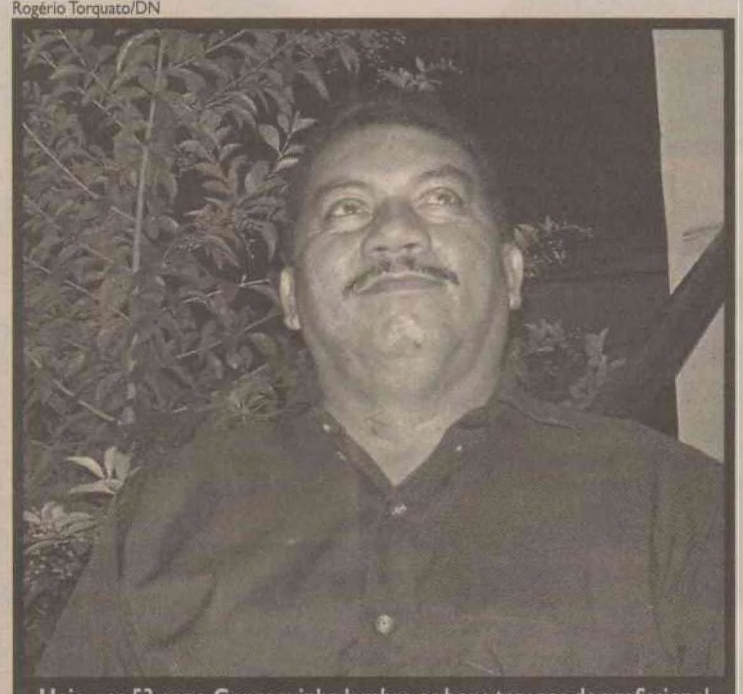

Hoje, aos 53 anos, Gonzaguinha lembra os bons tempos de profissional

Arquivo DN



Gonzaguinha defendendo o Potiguar de Mossoró, meados da década de 1970; além de ABC, também jogou no Alecrim e Potyguar de Curraois Novos

"Sou filho do ABC. Nasci e me criei lá". Frase forte para começar uma Memória do Esporte - e, no caso do lateral esquerdo Gonzaguinha, autor da afirmação, uma realidade iniciada em fins da década de 1960 na escolinha do próprio clube, com suor e técnica se derramando em campo de areia, numa época onde quem queria ser craque de verdade tinha que se desdobrar.

Gonzaguinha - quer dizer, Luiz Gonzaga da Silva nasceu em Natal mesmo, seis dias antes do feriado de Tiradentes de 1955. "Nasci aqui por Petrópolis... nasci na beira da praia, bem ali em Areia Preta", conta.

A infância foi em Morro Branco. Quem mandou o pai ("Seu" Agenor, já falecido) ser convidado pelo dirigente Ernani da Silveira para atuar como zelador da sede do ABC? Não deu outra, a família foi parar nas vizinhanças da sede alvinegra. "Estudei, na época, nas Escolas Reunidas Vigário Bartolomeu, no cruzamento da Antônio Basílio com a Xavier da Silveira. Na outra rua morava Alberi. Eu ia bater bola no campo do ABC! Na sede mesmo!" - negócio para matar qualquer um de inveja - "havia uma pelada lá. Só jogo de pelada mesmo, foi dali que começamos a surgir, como Romildo, Marcos 'Paeta', Dão..." Logo, descobriu que seu negócio era a lateral esquerda.

Alto lá - "Começamos"? É que ali ele também acabou sendo revelado. "Veio a Escolinha (do ABC) de 1968. Houve um 'peneirão' com 'Seu' Raimundo (França, então técnico das categorias de base). Tudo feito pelo ABC. Fui um dos selecionados". A partir daí, foi além do campo: passou a palmilhar toda a sede. Mas, o que era aquela sede de Morro Branco? "O campo era onde hoje tem um setor que pertence à Caern. Onde está hoje o Edifício Michele ficava a concentração. Mais à frente, onde tem outro prédio, havia um salão de danças".

De precoce a expressinho

Certo é que estava integrado à Escolinha do ABC. E como já havia um Gonzaga nas hostes alvinegras, ganhou o diminutivo. "Em 1968 e 1969 eu era da Escolinha, mas participava dos jogos engre os juvenis". E assim se seguiu a cada subida de categoria, sempre jogando uma acima do habitual. Era um menino, digamos, precoce...

"Veio Tenente (José Djalma, o Zé Tenente), na equipe de juvenis. Depois assmiu Wallace Costa. Terminei tetracampão de juvenis pelo ABC, tendo Wallace como técnico". Enquanto isso, o time principal se armava com atletas como Danilo Menezes, Alberi, Jorge Demolidor e companhia.

Quando Gonzaguinha viu, estava no chamado Expressinho do ABC. Era o ano de 1973. "O time principal foi à excursão internacional" - excursão esta que vai completar 35 anos em breve - "e alguém tinha que ficar. O Expressinho não era, como dizem, uma equipe formada por aqueles que não foram aproveitados no time principal. E esse time, o Expressinho, jogou uma série de partidas no Rio Grande do Norte, na Paraíba... até em Alagoas jogou!" E o time? "Os técnicos eram Álvaro Barbosa e Professor Galvão (que era o preparador físico, e volta e meia assumia o comando do grupo). Jogaram eu, Nilo (mineiro), Ivo (ponta direita, de Pernambuco), Jaime (de São Gonçalo do Amarante), Francisquinho (centroavante, e mais tarde cinegrafista na TV Universitária)..."

O REI CHUTOU O GALINÁCEO

Enquanto isso, o time principal, altos e baixos, jogava à base de frango e variações sobre o tema entre a Europa, África e Ásia, mas esta é uma outra história! Certo é que, ao fim da excursão... "O time principal agregou o Expressinho". O calendário apontava fins de 1973, o ano de 1974 já batia à porta.

"Eu ainda estava com idade para a categoria de juniores, e estava entre os profissionais! Quem deu essa chance foi o técnico Danilo Alvim (já falecido)". Foi depois de um treino onde juntaram todo mundo para ver no que ia dar. "Ele (Alvim) me disse que a partir daquela data eu não iria mais treinar com os juniores, apenas nos profissionais. Eu só iria para os juniores se fosse preciso". Iniciado o ano de 1974, teve como técnico Cláudio Queiroz, e disputou o Campeonato Estadual.

Lembra de um fato curioso - precisamente, da vez que Alberi (que começava a fazer por onde merecer o título de Rei do Machadão) foi forçado a ficar de molho por ter, digamos, feito de bola um galináceo... "Perto da concentração criavam uns frangos, umas galinhas... um dia os bichos escaparam, ninguém soube como, e tomaram conta do salão de danças. Alberi não quis saber, chutou um frango. Chutou longe! Por conta disso, o técnico o suspendeu por um jogo..."

Seguiu-se 1975. "Hélio Show, Sabará, Edson, Domício, eu; Alberi, Maranhão, Danilo Menezes; Libâneo, Jorge Demolidor, Morais. Esse foi um dos times de 1975. O ABC teve muitos times, mas esta formação foi uma que 'estourou' e me deixou lembranças". Falando em lembranças, um aspecto que o marcou foi a qualidade técnica - "A qualidade era muito importante. O jogador do ABC sabia o que fazer com a bola. Para se ter uma idéia, um levantamento na área era quase gol, 99%..."

Avelino, o último a saber!

Em 1976, troca de técnico. "Assumiu o 'Papagaio Falador'" Quer dizer, o técnico João Avelino. Só que Gonzaguinha sequer sentiu o gostinho de ser comandado por Avelino: antes do técnico assumir, os dirigentes alvinegros, por conta, negociaram o rapazinho para o Potiguar de Mossoró, a título de empréstimo.

A questão foi precipitada depois de uma conversa com um dirigente. Decepção. "Eu estava saindo dos juniores, quando chegou Bira Rocha dizendo que sabia de um time muito bom e ia me levar para lá. 'Qual time?' 'O Atlético' 'Sem querer desmerecer, mas eu não estou terminando, estou começando no futebol...' Eu queria algo melhor. E foi assim que fui parar no Potiguar de Mossoró". Quando Avelino assumiu o ABC, Gonzaguinha estava a uns 300 km de distância de Morro Branco...

Um dia, jogo em Mossoró - Potiguar x ABC. Gonzaga foi até o vestiário do ABC para rever os companheiros. Foi onde o técnico alvinegro soube que aquele lateral talentoso do Potiguar era do ABC e estava emprestado justamente ao rival... "Ele (Avelino) chegou para mim e perguntou 'Você é do ABC?' 'Sou' 'Desculpe, eu não sabia... emprestaram você sem que eu soubesse...' " O técnico ficou desconcertado, pareceu sentir uma pontada no quengo. Mais tarde, após o jogo, Avelino "descascou" os dirigentes - "Como é que vocês me emprestam um jogador do meu plantel sem eu ver???"

Assim que voltou do Potiguar de Mossoró, onde passou uma temporada, Gonzaguinha foi liberado pelo ABC. Pelas contas, 1976. "Foi um ano que o ABC montou um time muito bom. E, com o passe na mão, fui para o Potyguar, de Currais Novos".

Alecrim, Alberi e gol de cabeça

Ficou no Potyguar até 1979. Quando viu, estava no Alecrim. "Eu, Alberi, Ticão, aquele 'amarelinho' (Edmo) que naquele tempo já era brabo, Índio goleiro, Sérgio Maria, Betinho (hoje preparador físico)... Era um time bom, rapaz! Para a época, era um timaço!" - timaço que ergueu o troféu de campeão da Taça Cidade do Natal. "Esse título, o da Cidade do Natal, foi um dos grandes momentos desse Alecrim. Foi uma festa! a FERA (Fiéis Esmeraldinos Radicais, torcida organizada do alviverde) fez uma festa grande, acho até que fizeram uma revista..."

Certo é que haviam alguns diferenciais no Verdão. "Tinha Edmo, que desarmava bem, brigava, dizia 'Vamos!', era um líder em campo. E mais atrás, havia Ticão, na zaga, gritando, mandando o povo se desdobrar". E foi testemunha de uma cena considerada impossível. Diz a lenda que Alberi - a esta altura, Rei do Machadão - era uma nulidade em cabeceios. Pois bem... era. "Alberi jogou no Alecrim, e eu o vi lá fazendo gol de cabeça!!!"

Outros rumos

Só em 1984 é que Gonzaguinha saiu do Alecrim. "Fui para o Auto Esporte-PB, por meio do Sargento Almeida. Lembro que era um homem baixo, que esteve no Riachuelo. Ele veio a Natal à busca de reforços" Passou uma temporada. Quando voltou, pendurou as chuteiras - isso em termos de futebol profissional, pois nos meios amadores ainda jogou um tempinho na Emserv.

E agora, o que fazer? Fez um pouco de tudo. Já que jogava pela Emserv, que era uma empresa de segurança, para começo... "Fui vigilante". Depois, tomou outros rumos - "Fui dono de lanchonete. Também trabalhei no Detran, pela associação (Astran). E ainda fui motorista profissional, com habilitação D e tudo há 20 anos" - quer dizer, você pode ter andado um dia sem saber com Gonzaguinha num destes muitos ônibus da cidade. Neste momento está desempregado. Procura um trabalho. Quem se habilita?

Arquivo/Ribamar Cavalcante



Uma das muitas e fortes escalações do ABC em 1972 - Floriano, Sabará, Edson, Domício, Gonzaguinha, Maranhão; Libâneo, Nilo, Alberi, Danilo Menezes, Morais

bate bola

O Poti - O que era ir a um estádio de futebol no seu tempo, e o que é isso hoje?

Gonzaguinha - Hoje, dá tristeza. A melhor coisa do mundo é fazer show de casa cheia. Faltam hoje os talentos, haviam muitos antes mas hoje está pouco. Se você hoje vê um jogador talentoso, é muito. Quando se ia para um clássico, íamos ver, por exemplo, pelo América, Paúra, Elson, Scala, Ubirajara, contra, pelo ABC, Alberi, Danilo Menezes, Ivan Silva, Jorge Demolidor... sem desmerecer, mas hoje está difícil. É isso que o torcedor sente falta.

Vamos aos nomes. Quem você considera um grande dirigente? E o técnico? E o atleta?

Dirigente, "Seu"' Prudêncio (José Prudêncio Sobrinho). Técnico, Danilo Alvim. Atleta, aí é indiscutível, é brincadeira: só pode ser Alberi.

E a família, como vai?

Sou casado. Terceiro casamento. Casei-me novo, o primeiro foi ainda no tempo que eu jogava nos juniores! Vieram seis filhos (Minele, Júnior Filho, Daniele, Rondinelli, Jandinele e Gleidson Luis) e 16 netos!

RESUMO DOS CONFRONTOS

ABC X POTIGUAR DE MOSSORÓ

PRIMEIRA VITÓRIA FOI DO POTIGUAR

Na história dos confrontos entre ABC e Potiguar de Mossoró, o Mais Querido leva ampla vantagem. Desde 1974 até agora foram realizadas 113 partidas. O ABC tem 44 vitórias de vantagem e o Potiguar só conseguiu vencer 17 jogos. O primeiro jogo aconteceu em 06 de outubro de 1974, em Mossoró, vitória dos mossoroenses por 1 a 0. Gol de Aélio. Veja o resumo e outro dados do confronto:

Total de jogos: 113
Vitórias do ABC: 61
Vitórias do Potiguar: 17
Diferença pro ABC: 44
Empates: 35
Gols do ABC: 179
Gols do Potiguar: 91
Saldo pro ABC: 88

MAIORES ARTILHEIROS DO ABC

12 gols: Marinho Apolônio
07 gols: Odilon
06 gols: Zé Carlos Olímpico
06 gols: Noé Soares

MAIORES ARTILHEIROS DO POTIGUAR

06 gols: Odilon
06 gols: Cícero Ramalho
04 gols: Roberto Cearense

MAIOR ARTILHEIRO PELOS DOIS CLUBES

13 gols: Odilon

MAIORES ARTILHEIROS NUM JOGO

● Pelo ABC
Zé Carlos Olímpico marcou quatro no jogo ABC 7x2 Potiguar (1976)
Jonas marcou três no jogo ABC 4x1 Potiguar (1980)
Marinho Apolônio marcou três no jogo ABC 5x2 Potiguar (1982)
Oliveira marcou três no jogo ABC 5x0 Potiguar (1994)
● Pelo Potiguar
Chico Alves marcou dois no jogo Potiguar 2x2 ABC (1975)
Cícero Ramalho marcou dois no jogo Potiguar 2x1 ABC (1986)
Roberto Cearense marcou dois no jogo Potiguar 4x2 ABC
Maior vitória do ABC: 7x2 (em 1976, jogo em Natal)
Maior vitória do Potiguar: 4x2 (em 1988, jogo em Mossoró)

MAIORES SÉRIES INVICTAS DO ABC

16 jogos entre 1989 e 1994
16 jogos entre 1997 e 2002

MAIOR SÉRIE INVICTA DO POTIGUAR

● 06 jogos entre 1986 e 1987
● Potiguar de Mossoró nunca perdeu no Frasqueirão
● Nos quatro jogos que realizou no Estádio Maria Lamas Farache, o Potiguar de Mossoró não saiu derrotado. Em 2006, quando jogou pela primeira vez, o Alvirrubro mossoroense surpreendeu o Alvinegro natalense ao vencer por 2 a 1. Nos dois últimos jogos houve empate. Ao todo foram quatro partidas entre ambos. Confira os resultados:

10/03/2006: ABC 1x2 Potiguar
Gols: Mazinho (contra) para o ABC; Mazinho e Canindezinho para o Potiguar
Árbitro: Francisco de Assis Farias Filho (RN)
Renda: R$ 29.160,00
Público: 3.432
Tipo: Estadual

31/03/2006: ABC 1x2 Potiguar
Gols: Acioly para o ABC; Niel e Berg para o Potiguar
Árbitro: Charles Eliont de Freitas (RN)
Renda: R$ 39.065,00
Público: 7.013
Tipo: Estadual
OBS: Esse jogo foi anulado pelo STJD por causa do caso Silvio Madonna.

11/02/2007: ABC 3x3 Potiguar
Gols: Válbson, Bebeto e Nêgo para o ABC; Wellington Carioca, Paulinho e Lucas para o Potiguar
Árbitro: Flávio Roberto Sales de Lima (RN)
Renda: R$ 40.075,00
Público: 4.756,00
Tipo: Estadual

15/04/2007: ABC 1x1 Potiguar
Gols: Wallyson para o ABC; Maurício Pantera para o Potiguar
Árbitro: Wilson Luis Seneme (SP)
Renda: R$ 81.825,00
Público: 9.466
Tipo: Estadual

RESUMO

Total de jogos: 04
Vitórias do ABC: 00
Vitórias do Potiguar: 02
Diferença pro Potiguar: 02
Empates: 02
Gols do ABC: 06
Gols do Potiguar: 08
Saldo pro Potiguar: 02

ARTILHEIROS DO ABC

01 gol: Acioly
01 gol: Válbson
01 gol: Bebeto
01 gol: Nêgo
01 gol: Wallyson
01 gol: Mazinho (contra)

ARTILHEIROS DO POTIGUAR

01 gol: Mazinho
01 gol: Canindezinho
01 gol: Niel
01 gol: Berg
01 gol: Wellington Carioca
01 gol: Paulinho
01 gol: Lucas
01 gol: Maurício Pantera

● Total de renda: R$ 190.125,00
● Jogos como base: 04
● Média por jogo: 47.531,00
● Total de público: 24.667
● Jogos como base: 04
● Média por jogo: 6.167

OBS: Todos os dados são referentes a jogos pelo Campeonato Estadual.

Fonte: Marcos Trindade/Rádio Clube de Natal

■ Continuação da página 8

Frankie Marcone/DN



PREOCUPANTE SUICÍDIO JÁ É CASO DE SAÚDE PÚBLICA
CIDADES, 18 A 13

2010 LULA DIZ QUE PROPOSTA DE 3º MANDATO É PERNICIOSA
GERAL, 4 E 5

O POTI
ESPORTES
EDIÇÃO DOMINICAL DO DIÁRIO DE NATAL, 27 DE ABRIL DE 2008

ABC A UM EMPATE DO SEU 50º TÍTULO DO ESTADUAL

ABC E POTIGUAR DE MOSSORÓ DECIDEM HOJE À TARDE NO FRASQUEIRÃO O TÍTULO DO CAMPEONATO ESTADUAL 2008. COM MELHOR CAMPANHA, O MAIS QUERIDO ESTÁ A UM EMPATE DO BICAMPEONATO E DO 50º TÍTULO DE SUA HISTÓRIA. JÁ O ALVIRRUBRO MOSSOROENSE PRECISA DA VITÓRIA PARA CONQUISTAR O SEU SEGUNDO CAMPEONATO, SAGRANDO-SE COMO A ÚNICA EQUIPE DO INTERIOR COM DOIS TÍTULOS.

Para alcançar o quinquagésimo título estadual, o Mais Querido espera contar com o apoio da Frasqueira e repetir a festa da primeira conquista da era Frasqueirão em 2007. "O torcedor sempre fez parte das nossas maiores conquistas e neste domingo vamos lotar o nosso estádio e empurrar o ABC para o bicampeonato e do título de número 50", pediu o presidente Judas Tadeu.

Mesmo jogando pela vantagem do empate, o técnico Ferdinando Teixeira prometeu colocar a sua equipe no ataque. "Jogamos por dois resultados iguais, mas decisão de campeonato é diferente e jogar pelo resultado não nos passa pela cabeça. Nosso time é valente e vai para o ataque em busca da vitória", garantiu o treinador.

Para não repetir o erro que custou o empate no primeiro jogo em Mossoró, Ferdinando irá cobrar mais atenção do grupo nos 90 minutos. "Nossa vantagem poderia ser maior se não tomássemos aquele gol de empate do Potiguar nos últimos segundos, e para que este erro não se repita, cobraremos atenção total do primeiro ao último minuto", ressaltou.

A equipe alvinegra poderá ter mudanças em relação ao time que empatou em 2 a 2, no estádio Nogueirão. O zagueiro Paulo César, contratado junto ao Madureira-RJ, pode fazer a sua estréia com a camisa alvinegra. Recuperado de uma fisgada na coxa-esquerda, o jogador deve formar o trio de zaga ao lado de Ben-Hur e Fabiano.


Ana Amaral/DN

O lateral direito Bosco voltou aos treinos e pode reaparecer hoje

Quem também pode reaparecer no time é o lateral-direito Bosco. O jogador voltou aos treinamentos com bola na segunda-feira e na sexta-feira participou do mini-coletivo entre os reservas marcando um gol. Caso Ferdinando Teixeira decida escalá-lo para a partida, o recém-contratado Alex Santos não participará da decisão do título estadual.

SEGURANÇA

O Comando do Policiamento da Capital destacou 500 PMs para a segurança interna e externa do estádio Frasqueirão. Os ingressos para a decisão podem ser adquiridos hoje nas bilheterias do Maria Lamas Farache. Arquibancadas custarão R$ 20,00 e cadeiras R$ 40,00. Estudante e idoso pagam meia-entrada. Foram disponibilizados 15 mil ingressos para a torcida.

POTIGUAR

No que depender da comissão técnica e jogadores mossoroenses, o Potiguar se tornará hoje o único clube do interior do estado a conquistar dois títulos estaduais. Campeão em 2004, o técnico Miluir Macedo quer repetir a façanha que o revelou no futebol potiguar. "Não tem nada definido ainda, o gol de empate no final do primeiro jogo nos deu mais ânimo e a certeza de que podemos vencer o ABC na sua casa e comemorar o bi do Potiguar. Basta querer e jogar bem", declarou o treinador.

Segundo o artilheiro Ítalo, autor do gol mossoroense aos 48 minutos, o grupo está unido e decidido a conquistar o título. "Nosso time mostrou o seu poder de superação e a união é o ponto forte deste grupo que está com o pensamento voltado para vitória e a conquista do campeonato", disse o atacante. O Potiguar vai contar com o retorno de três importantes titulares.

A dupla de zaga formada por Ricardo Braz e Gustavo Carioca, depois de cumprir suspensão automática, está de volta ao time, assim como o meia Vaninho, o cérebro da equipe mossoroense. O lateral André Borges continua de fora. Com uma lesão no olho esquerdo, o jogador foi novamente vetado pelo departamento médico. Quem atua é Max.

ABC

Paulo Musse, Glauco ou Paulo César; Ben-Hur e Fabiano; Alex Santos ou Bosco; Adelmo, Jean, Alisson ou Rodriguinho e Rogerinho; Valdir Papel e Vinícius. Técnico: Ferdinando Teixeira.

Potiguar MOS

Marcos Paulo, Max, Gustavo Carioca, Ricardo Braz e Eduardo; Wellington, Daniel, Jean e Vaninho; Ítalo e Sandro. Técnico: Miluir Macedo

Árbitro: Sálvio Espinola-Fifa/SP.
Local: estádio Frasqueirão, às 17h.

■ Mais ABC x Potiguar na página 7

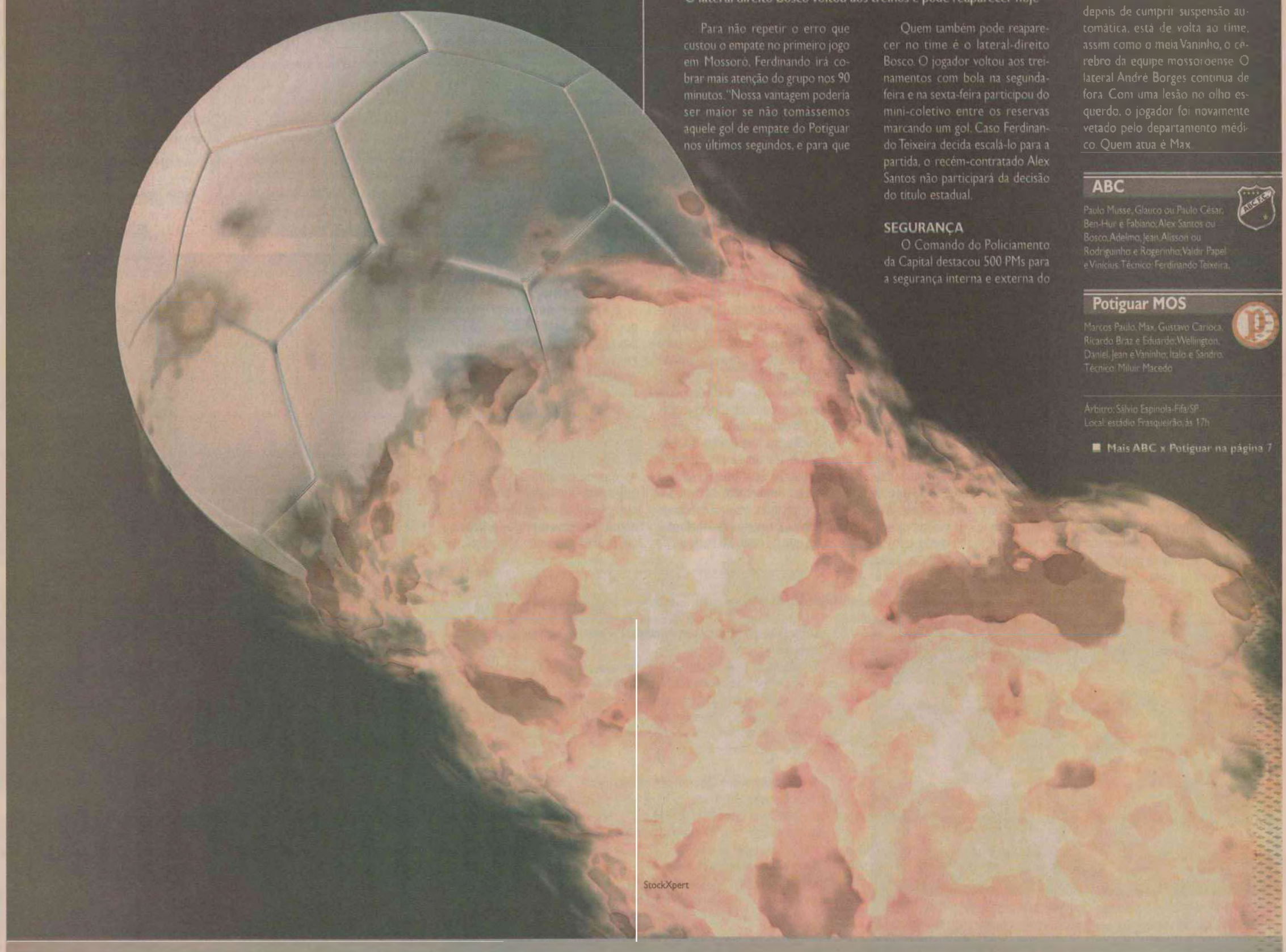
StockXpert

CRÔNICAS LEIA OS TEXTOS DE OSAIR, CARLOS MAGNO E CRISTINA
PÁGINA 2

FILOSOFIA BUDISTAS ESTÃO HÁ TRÊS DÉCADAS NO RN
PAGINA 4

FILME DE WALTER SALLES CONCORRE AO FESTIVAL DE CANNES
PÁGINA 3

O POTI MUITO
EDIÇÃO DOMINICAL DO DIÁRIO DE NATAL - 27 DE ABRIL DE 2008
Editor: moises@diariodenatal.com.br



O novo disco do cantor Ney Matogroso em *Acordes*
PÁGINA 6

ENTREVISTA DIANA FONTES

"A dança está estabelecida"

Inquieta. É com uma única palavra que a bailarina e coreógrafa Diana Fontes se define profissionalmente. Ela já soma 35 anos de dedicação à dança, período no qual nunca conseguiu conter a curiosidade por novas informações, pela busca de outros elementos que possam ser incorporados ao seu trabalho, "o artista que não está aberto para percepção fica estagnado", talvez essa frase explique a sua fome pela fusão de movimentos, de passos, de conhecimentos.

Na área das artes cênicas já trabalhou com um pouco de tudo. Durante 10 anos esteve na direção do espetáculo Presente de Natal, assim como dirigiu outros autos no estado. Montou a Corpo Vivo Cia de Dança que fez duas turnês internacionais e ganhou 18 prêmios, fez outros trabalhos no exterior durante o período que morou no México e nos Estados Unidos, também já fez teatro e até jogou vôlei na juventude, chegando a integrar a seleção brasileira. Mas, a dança foi campeã nessa disputa.

Agora, depois de inúmeras atividades, muitas não elencadas neste texto, Diana Fontes está à frente, junto com outras bailarinas, do II Encontro de Dança Contemporânea que este ano será realizado em três municípios potiguares, Caicó (começa amanhã e vai até 4 de maio), em Mossoró (de 5 a 11 de maio) e em Natal (de 11 a 18 de maio). A proposta do evento é discutir a diversidade da dança contemporânea, tendo como tema principal o seminário *O gestual nordestino como base para uma movimentação contemporânea*, pesquisa com a qual ela recebeu o Prêmio Klaus Viana, da Funarte. O evento reunirá a parte de formação, através desses debates, e também os espetáculos.

Joana Lima/DN



BIOGRAFIA

Diana Fontes nasceu em Natal, filha de pai pernambucano e mãe assuense. Aos 5 anos foi morar nos Estados Unidos com a família, lá foi alfabetizada e teve o seu primeiro contato com a dança. Depois de seis anos voltou para o Brasil para morar em Recife, onde teve sua formação em balé clássico e também onde buscou contato com a cultura popular. Depois do casamento novamente morou fora do país e somente na idade adulta retornou a Natal. Em entrevista ela falou sobre o encontro de dança, analisou a dança potiguar e emitiu algumas opiniões sobre o assunto.

HAYSSA PACHECO
DA EQUIPE DE O POTI

Diário de Natal - Qual o objetivo desse encontro?

Diana Fontes - A arte contemporânea especificamente com foco na dança, teatro e artes cênicas, ela é muito ampla, mutável, até porque contemporaneidade significa praticamente cotidiano. Contemporâneo é o hoje e esse hoje muda muito rápido. A gente recebe muitas informações. Então, essa contempoeraneidade começou a ficar livre demais, solta demais. Isso é bom, mas tem que ter um núcleo, uma base. O contemporâneo daqui não pode ser igual ao da Rússia, que não é igual ao dos Estados Unidos. O daqui já diferente do São Paulo. Esse é o nosso foco maior, discutir essa contemporaneidade.

O que levou a coordenação do evento a levar o festival para o interior este ano?

Em Mossoró tem um trabalho grande, culturalmente falando. Clébia (do Gesto Cia de Dança) tem um trabalho muito interessante, tem um grupo da UERN, de pesquisa. Em Caicó estamos levando para lá justamente por não ter nenhum movimento de dança. Até dois anos atrás a cidade nunca tinha vista ao vivo um espetáculo de dança. Lá também tem um teatro maravilhoso e é uma região extremamente fértil no teatro, na música e nas tradições. Gosto muito do interior, acho que o pessoal é muito receptivo. Ano passado no primeiro encontro em Natal nós tivemos muita gente de Mossoró, de Caicó, Currais Novos, Santa Cruz, São José de Campestre, São Gonçalo, Assu. Isso estimula para que a gente leve o evento para as cidades deles.

Você já tem anos de dança, há muito trabalha com os grupos daqui, qual a avaliação que faz da dança potiguar?

A dança potiguar está estabelecida. Há muitos anos quando cheguei aqui, em 1984, já existia uma Escola Municipal de Dança e isso era quase impossível no Nordeste. Hoje nós temos três escolas incentivadas por recursos públicos e com preços extremamente populares. Nós temos o Ballet Municipal Roosevelt Pimenta que é da prefeitura, a Escola de Dança do Teatro Alberto Maranhão que é do governo e o trabalho que a gente tem na universidade, onde existem vários grupos como Gaia, Parafolclórico, Cia dos Meninos e outros. Existem grupos nas três esperas: municipal, estadual e federal. Existem também companhias de dança renomadas com várias turnês, inclusive pelo exterior. O Rio Grande do Norte é um celeiro.

Isso reflete no restante do País?

Reflete. A gente participa muito, embora com algumas dificuldades, de encontros em São Paulo, Rio de Janeiro, Salvador. Tem muitos críticos vanguardistas que acham que o Nordeste é só choradeira, seca, coisas triste, mas a gente chega lá mostra um bom trabalho.

Muitos bailarinos potiguares que se destacam estão fora do estado e até do país, esse evento que você está promovendo pode ajudar a mudar um pouco essa realidade?

Com certeza, nós vamos ter três semanas em lugares diferentes. O Dança para Todos esse ano será na rua para que o público possa conhecer, saber e dizer que a cidade deles dança. Com isso a gente trabalha formação de platéia. No dia 16 nós vamos ter uma intervenção pública na frente do Midway. O grupo de Belo Horizonte (Grupo Movasse) vai parar a faixa de pedestre e vai para uma marquise, onde irá se apresentar. Isso chama atenção.

Além dessa iniciativa existe algo que o poder público e a iniciativa privada possam fazer para segurar esses bons bailarinos aqui?

A questão deles irem para fora é uma opção deles, pois tem muita gente boa que nunca quis sair. Acho que é válido ir, todo mundo vai, eu fui para fora e voltei. Eu sempre tive objetivo de ir, aprender, sugar bem muito e voltar para o meu canto. Mas tem gente que tem outro pensamento que é louvável também. Agora, veja bem, hoje a gente tem uma companhia de dança formalizada no município e com profissionais concursados. Isso é ótimo e ao mesmo tempo não, porque dá uma engessada. Falo com relação ao salário que é muito insignificante, não é digno, hoje é praticamente um salário mínimo e meio para uma pessoa se dedicar tantos anos estudando e ter que cumprir horário de segunda a sexta.

Tem alguma outra crítica que queira fazer com relação a essa falta de incentivo à arte?

Não, acho que as leis (Câmara Cascudo e Djalma Maranhão) estão aí, graças a Deus sobra patrocinador e falta dinheiro. As duas estão bem fundamentadas, mas precisariam ser revistas em vários aspectos, mas isso é outra discussão. As pessoas estão acreditando mais, fazendo mais projetos, estão conseguindo mais apoio. O que precisa realmente é que o governo entenda que na hora que você tem uma companhia de dança, seja ela estadual, municipal, é que ela tem que ser respeitada, valorizada enquanto profissional.

Você também trabalhou muito anos junto ao poder público e teve muito acesso às leis de cultura. O que poderia ser modificado nelas para que contribuam ainda mais com a cultura?

Primeiro o governo deveria criar o Fundo Estadual de Cultura. A lei favorece apenas os grandes eventos, não favorecer os projetos de formação. Hoje já muda um pouco, o encontro de dança é um projeto de formação, antes a gente não tinha nem chance e faz muitos anos que a gente tenta fazer isso. Com o fundo fica mais interessante pois a gente pode trabalhar com a manutenção das companhias, trabalhar com um ateliê do criação, com os artistas populares que são os mais sacrificados, e deixaria a lei para os projetos grandes. Tendo o fundo e a lei trabalhando seria muito bom. Também é importante trabalhar com a educação, com a escola. A Secretaria de Educação tem um setor de arte e cultura que precisa movimentar, criar um trabalho dentro das escolas com vivências. Não sou educadora, mas essa é a visão do artista, eles devem ter programas para isso. Não adianta ficar só no topo.

O que se tem percebido na cidade é que os poderes públicos só investem na formação artística no final do ano, quando estão montando os autos.

Eu inclusive acho que o poder público (acho que vão me matar) ela não tem que também abarcar tudo. O profissional tem que batalhar, ir a luta e quando começar a mostrar seu trabalho, aí o poder público percebe o crescimento e a qualidade e passa a ajudar o grupo. Acho que o trabalho de grupo, o trabalho pessoal tem que ser feito. O médico para ser bom, batalha bastante. O sapateiro para se estabelecer tem que ser um bom sapateiro.

Isso explica o rodízio que é realizado quando são escaladas equipes que participam dos autos de natal?

Isso para mim é extrematemente louco. Acho que você não pode viver em função de um evento, de um auto, de um espetáculo. Você faz a sua vida crescendo, trabalhando. Acho bacana também Natal ser a Natal dos autos, como tem Pernambuco das paixões. Não me incomoda que haja diferentes visões e percepções. Agora, eu não considero justo e nem honesto chegar ao final do ano e dizer que quem trabalhou um ano vai ter uma carência de tantos anos para poder voltar a trabalhar. Isso não existe. Onde é que está a qualidade de trabalho? Onde é que está o investimento que as pessoas fazem? A democracia muitas vezes não é saudável. Existe uma democratização que às vezes é uma capitalização. Você quer ter cinco mil pessoas que trabalharam com você e cadê a qualidade? Cadê a escola que você forma? Profissionais são profissionais e existe um investimento público em um espetáculo que vai para o meio da rua, então eu tenho que oferecer o meu melhor e se o meu melhor são 50 pessoas, você que está longe invista, batalhe.

No Presente de Natal nós sempre fazíamos com os profissionais da cidade e abríamos um determinado número de cachês para os grupos que estivessem despontando. E muitas dessas pessoas no outro ano já eram protagonistas. E é bom isso, não é que você deixe de lado e forme guetos, odeio guetos. Não pode tirar, tem que somar. A minha estratégia é essa, somar. Eu trabalhei com autos 12 anos, acho um trabalho maravilhoso, é um trabalho de aglutinação, não acho um simples evento. No interior você tem gente da zona rural que vai trabalhar. A cidade muda, em Assu o teatro reviveu, Caicó já existe um trabalho feito por eles, Currais Novos também existem trabalhos feitos por eles. Isso é muito bom.

OSAIR Vasconcelos

Beijos, abraços e um filho nascendo

O afã do Brasil oficial de construir hospitais, escolas, praças, rodovias e quetais tem o contraponto negativo na falta de estruturação e de recursos para mantê-los e fazê-los funcionar.



Inaugurada a obra, batidas as palmas, exploda-se o prédio que tudo estará bem.

Junte-se, de outro lado, se estivermos falando de um hospital, médicos mal formados e pouco comprometidos com a profissão.

Pois não é senão desse coquetel mal batido que deriva a história que ouvi na semana passada. Não sei qual é o hospital. Bastou-me saber que fica na Zona Norte e que é público. E nem perguntei o nome do médico.

A história é que, na semana passada, um jovem de 19 anos e uma garota de 13 anos chegaram ao tal hospital. A moça tinha a barriga muito inchada e sofria fortes dores.

Enquanto a médica de plantão a examinava, ela contou que estivera no mesmo hospital, uns 10 dias antes, e que o médico que a atendera então, nada tendo visto demais naquela barriga proeminente, receitou-lhe um laxante. - Para baixar a barriga, dissera o médico à adolescente.

Já o diagnóstico da médica foi apenas o óbvio: a menina estava grávida, e de muitos meses. Foi o que bastou para os dois adolescentes começarem a se abraçar, a chorar e a rir nervosamente.

- Grávida?

- Sim!

E de tantos meses que, enquanto a mãe e o pai se abraçavam, choravam e se beijavam, o menino também quis participar da festa. E nasceu ali, na hora, num último lance de sorte, pois estava num hospital e na frente de uma médica que sabia muito bem o que era gravidez.

Parece história inventada, e eu mesmo não acreditaria nela se não tivesse sido me contada por uma médica, em meio a um passeio de barco na lagoa de Guarairas.

De resto, para você ficar sabendo, o menino nasceu bem. A mãe, apesar também de tanta displicência, saiu ilesa. O pai, ainda deve andar por aí comemorando.

Quanto ao médico que receitou um relaxante para uma barriga de quase nove meses, esse, certamente, tão cedo não vai receber a homenagem de ter o nome num recém-nascido.

osair@diariodenatal.com.br

ANA Cristina Tinôco

Um amor doente

Acompanho ocasionalmente - quando coincide estar próxima a uma TV - o caso Isabella. Do muito que o polêmico episódio suscita, duas certezas me chegam: a de que nunca seria uma profissional da área criminalística, nem tampouco gostaria de estar no lugar dos pais, parentes ou qualquer uma das pessoas envolvidas, direta ou indiretamente, no crime.

Causa dor na alma tentar imaginar o casal como responsável pela morte da criança, apesar das provas evidentes conduzirem para tal ação. Durante muitos dias recusei-me peremptoriamente a acreditar na co-autoria ou conivência paterna.



Assisto às análises feitas por profissionais multidisciplinares: psicólogos, delegados, psiquiatras, sociólogos, e a maioria parece apenas conseguir ater-se a uma tímida leitura do que vem à superfície, em termos comportamentais, do casal. A enorme massa de razões para atitudes e sensações, aparentemente irracionais, permanece submersa nas escuras e profundas águas do inconsciente. Uma infância traumática, relacionamentos filiais conflituosos, carências nunca preenchidas ou comunicação/interação permeada por falhas e/ou equívocos são, muitas vezes, responsáveis por tragédias que desafiam a compreensão humana.

O caso ganha notoriedade nacional e internacional, num momento em que a violência contra crianças é destaque nos grandes noticiários. O que leva os adultos a cometerem tamanha atrocidade contra seres indefesos? A transformação na estrutura familiar? A superficialidade dos sentimentos e dos relacionamentos através dos quais são gerados filhos indesejados? A mudança dos valores humanos onde ter bens e status é mais importante que ter uma família numerosa?

O assunto é tema constante em muitos ambientes: durante o cafezinho no trabalho, com amigos ou familiares nas salas e mesas de refeições, nas quais, junto com os alimentos, engolimos à força os argumentos pouco convincentes do casal contra as contundentes provas técnicas. E nos perdemos em dúvidas e indecisões: a quem acusar? Podemos julgá-los e condená-los?

Nesse momento, chega à mente a lembrança do julgamento de Cristo e a decisão de Pilatos. Como ele, também lavo as mãos e entrego a quem de direito possa julgar o caso. A turba, contudo, permanece clamando por justiça. Justiça ou vingança?

Chegam também antigas imagens de filmes nos quais os cristãos eram jogados aos leões. O povo sempre quis pão e circo, e ver a desgraça alheia parece, para muitos, trazer grande regozijo. É cruel saber que os filhos e demais parentes do casal irão conviver com a marca deste crime durante muitas gerações, escurecendo suas vidas como uma maldição. O mais cruel, contudo, é saber que este episódio é resultado de ações doentias oriundas de pessoas que conviveram em situações amorosas pouco saudáveis. O apego excessivo, o ciúme mortal, a dependência física e psicológica, a necessidade de se sobrepor ao outro, quer humilhando-o ou fazendo prevalecer seus gostos e preferências, quer cerceando sua liberdade de decisões e escolhas são alguns dos inúmeros sintomas de um amor doente que sempre traz muita dor.

CARLOS Magno Araújo

De águas, chuvas e mares nunca dantes

A natureza, em geral tão sábia, também sabe ser cruel. No dia seguinte ao tremor de terra em São Paulo, cai em Natal um baita pé d'água. Os noticiários da TV - em especial, os programas produzidos na "cidade que move o país" - passaram a quarta-feira inteira repercutindo o abalo sísmico da terça à noite, cujo epicentro foi verificado em alto mar, cerca de 200 quilômetros distantes da cidade de São Vicente, litoral paulista. Em todos os jornais, repetiam-se, tanto a pergunta de repórteres e apresentadores como a resposta dos especialistas: há risco de tsunami? Não, tremor dessa intensidade, 5 graus na escala do valoroso Richter, não provoca o surgimento de ondas gigantes. E ondas aéreas? - pergunto eu. Claro que sim, respondi eu mesmo, naquela quarta-feira, entre uma lagoa e outra, por dentro das quais tentava chegar ao trabalho. A natureza é tão misteriosa quanto esse caso da menina Isabella. Numa análise de mero observador, tenho resposta tanto para o que aconteceu naquele quarto do condomínio London como naquele tremor que sacodiu por segundos regiões de quatro estados diferentes do sul. Ora, em relação ao abalo está claro: tangeu as nuvens todas para cima. Vieram parar nesse Rio Grande às vezes sem sorte, estacionou em cima de Natal, e deu no que deu. Em Natal, a chuva é como a dor e o sofrimento, iguala a todos: não há rico ou pobre que não tenha sentido as conseqüências do temporal do meio de semana - mesmo aqueles refugiados no escritório, longe de casa, se preocuparam. Era a solidariedade como parceira da angústia. Quase vi um patrão e um empregado em abraço fraterno no alto de um edifício, chorando os percalços comuns. Vi carros boiando, alguns outros submersos. Perto da minha casa, nadando até a padaria, vi Ian Thorpe buscando o leite. Todos somos iguais na tristeza, nobres, plebeus e comedores de camarão. Vi nesta semana, como o livro que estou lendo, de Octacílio Alecrim, a província submersa.



cmagno@diariodenatal.com.br

V.I.A.G.E.M INSÓLITA

D'Luca/DN



Jania Souza

Escritora, ativista cultural, poeta, artista plástica e diretora de eventos da SPVA-RN (Sociedade dos Poetas Vivos e Afins no RN), Jania Souza, 51 anos, é casada com Pedro Sérgio, com quem tem 3 filhos: Patrícia, Bruno e Victor Hugo. Nascida em Natal, essa taurina já presidiu Coeduc (Cooperativa Educacional do RN) e integrou o Conselho Municipal de Cultura e a Comissão Normativa da Lei Municipal de Incentivo à Cultura Djalma Maranhão. Publicou em 2007 o livro de poesias intitulado Rua Descalça e já participou de várias coletâneas nacionais e fez apresentações em recitais e palestras.

Qual sua palavra favorita?
Amor.

O que você nunca seria?
Submissa e omissa.

Qual é a melhor mentira?
Abomino mentiras.

Conte um segredo de viajante.
Conhecer e respirar sempre os costumes, tradições e regras da sociedade local.

Qual o livro que você leu de um fôlego só e leria novamente?
E o vento levou...de Margaret Mitchell.

Que som você detesta?
Ruído. Enerva-me e estressa-me.

Quem mais o influenciou?
Sou seguidora de carteirinha de Jesus Cristo, o maior de todos os profetas.

Qual a melhor coisa do sexo?
Quando realizado com amor, carinho e deixa a convicção de plenitude.

Pessoas arrogantes e prepotentes merecem o que?
Indiferença.

Você gosta de ouvir pessoas que não sabem ouvir?
Desenvolvi a arte da paciência ao longo dos meus anos e sou eterna aprendiz, todos têm algo a oferecer, é só colher a melhor parte.

De que você tem medo?
De nada, nem mesmo da barata e da rã. Quando necessário vou lá e enfrento, a minha falta de medo vem da certeza da minha fé.

O que lhe seduz no jogo da criação?
A própria criação, que é o único jogo que realmente me proporciona prazer... Não gosto de jogos .

O que existe de melhor no seu lado escuro?
Não o tenho. Sou clara como a luz e todos meus pensamentos são voltados para a construção de momentos melhores para todos os seres. Nego fervorosamente no meu íntimo o desenvolvimento de qualquer sentimento negativo como ira, ódio, inveja...etc.

O imaginário lhe apavora?
Jamais. É minha principal fonte de inspiração. Ferramenta insubstituível da criação.

Como você convive com seus sonhos?
Sou realização dos meus sonhos e continuarei a viver enquanto eles me alimentarem, levando-me a executá-los sempre com prazer e garra.

Qual a pior verdade?
Não existe. Verdade é a saúde ética do mundo. Precisamos urgentemente.

O que você acha do dinheiro?
Sujo e transmissor de vírus e bactérias. Contudo, necessário a sobrevivência e ao bem estar.

O que nunca deveria faltar?
Tolerância, paz e amor.

Quando você conta até dez?
Quando invoco a paciência, a compreensão ou estou tendo algum espasmo e necessito oxigenar o cérebro.

O que anda sobrando por aí?
Maternidade e paternidade irresponsável, transferida à sociedade, resultado de tanta violência urbana.

O que a boca diz quando a alma grita?
Deus.

Qual o mal desse início de século?
Aumento de ganância das grandes nações e a escalada do tráfico .

O que dói em Natal?
A escalada incontrolável do tráfico de drogas.
.

Em que situação você diz um palavrão?
Jamais pronunciou palavras de sentido negativo. Como operária da palavra, sei sua importância e força. A palavra é a varinha mágica das fadas e das bruxas ela é um preciso bumerangue.

Quem você mandaria para o céu?
Não tenho o privilégio de definir quem vai para o céu. Cada indivíduo é quem define sua ida ou não com seus atos e ações. Não faço as regras. Elas são definidas pelo seu criador. Temos que satisfazê-lo.

E para o inferno?
Embora cristã, não creio em inferno, ele já funciona aqui e em muitos lugares.

Se chegasse ao céu, qual seria sua primeira palavra?
Amém.

E se chegasse ao inferno?
...

cdesaboya@diariodenatal.com.br

CHRYSTIAN DE SABOYA



Fotos: www.desaboya.com

Régua e compasso

Construtores e arquitetos de volta da Europa...

A coluna quis saber qual foi.

Perguntamos sobre o Salão Imobiliário de Madri.

E sobre o Salão de Designer de Milão.

Sobre o Salão Imobiliário... Muita gente achou fraco. Cerca de 70% menor do que em edições anteriores, não empolgou. E teve um estande de dar pena.

O do Brasil – que era feio, sem prestígio e bem sem sal.

★

Sobre o Salão de Designer de Milão?

Uma unanimidade: os arquitetos potiguares amaram!

Super Nany

Márcia Maia está dando a largada numa grande campanha para melhorar as condições do hospital infantil Varella Santiago.

Como Presidente da Frente Parlamentar da Criança e do Adolescente, Márcia quer unir a sociedade em torno desta causa, fortalecendo o grande serviço público dessa instituição.

Márcia tem visitado o hospital, conversado com Paulo Xavier, o anjo diretor do VS e estudado cada detalhe para fazer o Rio Grande, de vez, abraçar aquele pedacinho esquecido do céu.

Máquina fotográfica

Chega hoje em Natal um grupo de jornalistas da França, Espanha, Argentina e Chile.

Armando José, dos Manda Chuvas do Turismo na capital, acompanha o grupo.

Alemanha, Itália e Portugal também estão a caminho.

E os jornalistas serão hóspedes do Serhs Natal Grand Hotel.

Ice Kiss

Vivas, mis, para Celeste Menezes. A amada, linda, do bem... faz aniversário amanhã!

Céu azul

Um encontro com o construtor Caetano Ximenes, da Record Incorporações.

O amigo, radiante, sorriso de queixá a queixá.

O primeiro prédio, o residencial Unique, ali mesmo na Campos Sales... foi todinho vendido. Mais? Caetano promete muitos lançamentos para 2008.

É, Caetano não brinca em serviço!

Passa-anel

Ex-alunos do CIC têm encontro marcado no próximo dia 13 de maio.

O evento acontecerá nas dependências do colégio e, além de muito churrasco e festa terá animação da banda Pé de Urtiga.

Cadeiras voadoras

Artista que a gente ama, César Revoredo lança, dia 29, às 19h, na Florense, a exposição Improbable Chairs.

Serão 15 cadeiras produzidas a partir de sobras de consumo, matérias-primas inusitadas, como lâmpadas, argila, grama, roupa, além de materiais convencionais ù madeira, ferro e plástico...

A idéia do metido é mostrar cadeiras que não possuem a função específica de sentar.

A arte, meu bem, pode tudo!



Lindas de viver desde sempre, Érika Nési festeja o sucesso. E Tatiana Bulhões responde, com o sorriso, o que acha de tudo. Da vida, inclusive



Carinha de quem está gostando demais... Dion Cunha e Amanda Guimarães: grude só, no festão Orale



Duas queridas – e lindas, do bem, no "A" de amor... Ângela Bezerra e Ana Cris França: para o domingo começar cantando, as meninas da Letra A Comunicação



ADORO

Quer pessoa mais especial do que aquela que conversa com as flores? É feito beijar a face de Deus, certamente.

Grande amor – com todo respeito, Seu Fernando – Ana Ilma é assim: mar de candura, candura sem fim.

Agora comanda arranjos belíssimos, cheios de bossa, mimos e arte na florista Estância, mesmo nome de sua fazenda de primaveras tropicais.

E brilha na Campos Sales, cheia de diferenciais.

Domingo legal

FAÇA SUA PARTE

O Domingo Legal de hoje mostra um novo estado de consciência e percepção que proporciona uma nova compreensão da vida.

O caminho do Tantra é o caminho do coração. Através dele alcançamos um sistema novo de comunicação: A Suprema Compreensão. O Tantra proporciona boa sorte, ajuda a ser do bem e lembra que existem três caminhos na vida que não se recuperam: a pedra – depois de atirada; a palavra depois de proferida; o tempo depois de passado.

1) Dê mais às pessoas do que elas esperam, e faça tudo com imensa alegria.

2) Não acredite em tudo que ouve; não gaste tudo que tem; não durma tanto quanto gostaria.

3) Quando disser "eu te amo", seja sincero. E olhe nos olhos.

4) Quando disser "sinto muito", olhe nos olhos da pessoa.

5) Nunca ria dos sonhos dos outros. Quem não tem sonhos tem muito pouco.

6) Ame profundamente e com paixão. Você pode se ferir, mas é o único meio de viver uma vida completa.

7) Quando se desentender, lute limpo. Por favor, nada de insultos. Nem mal-fazeres, mal-dizeres... jamais baixarias, e-mails anônimos, trotes. Isso só enterra e encerra vidas.

8) Não julgue ninguém pelos seus parentes. Cada pessoa é única. Cada um, é cada um. E fale devagar... mas pense depressa!

9) Quando você perder, não perca a lição.

10) Passe algum tempo sozinho e reflita. Se analise!... exclua o que não lhe faz bem e purifique o que tem de melhor.

Recorde-se dos três "Rs":

* Respeito por si mesmo,
* Respeito pelos outros,
* Responsabilidade pelos seus atos.

Minutos de Sabedoria

LEMBRE-SE de que colhemos, infalivelmente, aquilo que houvermos semeado.

Se estamos sofrendo é porque estamos colhendo os frutos amargos das sementeiras errôneas do passado.

Fique alerta quanto ao momento presente!

Plante apenas sementes de otimismo e de amor, para colher amanhã os frutos doces da alegria e felicidade.

Cada um colhe, exatamente, aquilo que plantou.

ANNA MARIA
Moda feminina
Av. Prudente de Morais, 393 - Loja 06
Ed. Comercial Kátia Fagundes Garcia
Petrópolis - Natal/RN
Fones:
(84) 3201-8848 | 9988-8906

YOLLA
Boutique
AV. CAMPO SALES, 851 - TIROL
FONE: 3221-0348/3221-3869



LEI Nº SEGUNDO DOMINGO DE MAIO DE 2008:

Decretamos que no Dia das Mães todas as cozinhas sejam lacradas. Em vez do avental as mamães devem usar o seu melhor sorriso e aproveitar o dia mais festivo do ano. Dos aromas, temperos e delícias nós já cuidamos.

RESERVAS ANTECIPADAS 3217.6162

Almoço Especial Dia das Mães Versailles
Estações de buffet fixo de 12:30 às 16:00
Sorteios diversos, espaço para crianças, música ao vivo e muito mais.





VERSAILLES
RECEPÇÕES & EVENTOS

Brasil vai disputar a Palma de Ouro

CINEMA O CINEASTA WALTER SALLES DIRIGE *LINHA DE PASSE*, QUE EXPLORA O TEMA DA AUSÊNCIA DO PAI



Quatro anos depois de competir pela Palma de Ouro com a produção internacional Diários de motocicleta, o brasileiro Walter Salles retorna este ano ao Festival de Cannes com um "pequeno filme" rodado em São Paulo. Co-dirigido por Daniela Thomas, parceira em Terra estrangeira (1996) e O primeiro dia (1998), Linha de passe disputará o principal prêmio da mostra francesa, realizada entre 14 e 25 de maio, com obras de autores como Clint Eastwood (Changeling), Wim Wenders (The Palermo shooting), Steven Soderbergh (Che) e os irmãos Luc e Jean-Pierre Dardenne (Le silence de Lorna). A estréia na direção do ator Matheus Nachtergaele, A dança da menina morta, integra a seleção paralela Um certo olhar.

Desenvolvido desde 2003, o filme de Salles e Thomas ainda se encontra em fase de finalização, em Los Angeles. A montagem foi encerrada há pouco tempo e, por problemas no corte de negativo, as cópias ficariam prontas em junho. Com o anúncio do festival, que avaliou uma cópia incompleta, o processo será acelerado. A equipe planeja uma exibição de emergência, em digital. A trama de Linha de passe, que retorna ao tema da ausência do pai (explorada por Salles em Central do Brasil e Terra estrangeira), entrelaça os dramas urbanos de quatro irmãos e uma mãe grávida.

> "É com surpresa e alegria que recebi a notícia da nossa seleção na competição do Festival de Cannes"

"É com surpresa e alegria que recebi a notícia de nossa seleção na competição de Cannes", comentou Salles, que dedicou a "vitória" aos jovens técnicos e atores do longa. "Formar uma família de atores e não-atores que nos dessem veracidade e frescor foi uma longa batalha que não poderíamos encarar sem o extraordinário trabalho de Fátima Toledo na preparação", elogiou. Rodada "em movimento" nas ruas de São Paulo ("um grande desafio", diz o cineasta), a produção teve, além das dificuldades financeiras, complicações que culminaram com acusação de plágio contra o roteirista João Emanuel Carneiro. Em 2006, ele teria se inspirado na história para compor personagens da novela Cobras e lagartos.

Eram grandes as expectativas da presença de brasileiros em Cannes. Mas as apostas se concentravam em Fernando Meirelles, que prepara Blindness, inspirado no livro Ensaio sobre a cegueira, do português José Saramago. Contra as previsões da revista Variety, o diretor de Cidade de Deus ficou de fora até das sessões especiais. Salles comemora uma escalação dupla, já que produz o argentino Leonera, de Pablo Trapero, também na competição (ao lado de La mujer sin cabeza, de Lucrécia Martel). Na programação paralela serão exibidos o novo episódio das aventuras de Indiana Jones, de Steven Spielberg, a animação Kung-fu panda (da Dreamworks) e o documentário Maradona, de Emir Kusturica, sobre a vida do jogador argentino.

MÚSICA

São Paulo presta tributo à obra do compositor Paulo Vanzolini

O Teatro Municipal de São Paulo abre suas portas para receber grandes nomes da música popular. Eles executaram, na íntegra, faixa a faixa de seus álbuns mais significativos. São clássicos do cancioneiro nacional, discos que marcaram época, grandes sucessos. Na quarta edição da Virada, as apresentações acontecem hoje, relembrando álbuns como O Fino da Bossa (vários, 1964), Geração do Som (Pepeu Gomes, 1978) e Pérola Negra (Luiz Melodia, 1973).

Um dos destaques no palco do Municipal é a apresentação de Onze Sambas e uma Capoeira, álbum lançado em 1967, que significa um marco na carreira de Paulo Vanzolini. O autor, que completou 84 anos de idade sexta passada, tem uma boa oportunidade para comemorar seu aniversário junto aos amigos e à família, na apresentação que acontece hoje. Entre os intérpretes da apresentação está a esposa do compositor, Ana Bernardo, que também é intérprete.

Os intérpretes Cristina Buarque, Carlinhos Vergueiro, Claudia Morena e Germano Mathias também vão participar da apresentação, que terá arranjos e direção musical do violonista Ítalo Perón. Para Vanzolini, mais importante do que comemorar o aniversário é estar com os amigos. "A homenagem não me interessa tanto como a música".

FILOSOFIA HÁ TRINTA ANOS ADEPTOS ATUAM NO ESTADO

Centros budistas inspirados no Tibete



Potiguares estudam uma filosofia milenar que tem origem no Japão e no Tibete

BRENO XAVIER
ESPECIAL PARA O POTI

Fotos: Arquivo/Breno Xavier



Associação Brasil Soka Gakkai está há três décadas no bairro de Mirassol

O Ieshe Tso é um dos dois centros budistas em funcionamento em Natal. Ao entrar nele, solicita-se ao visitante que descalce os pés e escolha uma almofada. Após se acomodar sobre ela, cruzando as pernas e mantendo a coluna ereta, o visitante é convidado a pensar sobre a motivação que norteará sua prática. No Ieshe Tso "Lago de Sabedoria', na língua tibetana - as meditações são chamadas de práticas. De acordo com os budistas, o ponto de partida para uma efetiva prática meditativa é o desejo sincero de beneficiar aos outros tanto quanto beneficiam a si mesmos.

Em outro canto da cidade, no bairro de Mirassol, está a Associação Brasil Soka Gakkai, um centro budista de origem japonesa que, em 2008, completa 30 anos de atuação em Natal. Ao se entrar na sede da associação, ouvem-se muitas vozes femininas numa constante recitação de um mantra: Nam-Myoho-Rengue-Kyo. O significado e a importância dos mantras variam de acordo com as escolas budistas, mas na Soka Gakkai, recitar Nam-Myoho-Rengue-Kyo é a base da prática meditativa. A origem desse mantra é o Sutra de Lótus, um discurso feito pelo Buda, há cerca de 2.500 anos.

Buda é um título dado àquelas pessoas que despertam completamente da realidade ilusória que os cerca e se põem a divulgar tal descoberta para beneficiar os demais seres. De modo geral, esse título é associado a Siddhartha Gautama, um jovem e rico príncipe indiano que abandonou a vida palaciana para se dedicar a um dos principais problemas humanos: a causa e o fim do sofrimento. Após adotar a meditação como uma das bases de sua conduta, Siddhartha iluminou-se aos 35 anos. Depois disso, passou a pregar que o sofrimento humano era causado pela ignorância, demonstrando um caminho para todo aquele que desejasse pacificar o sofrimento.

Acima do altar existente no Ieshe Tso, há uma pintura em algodão montada em seda que retrata o Buda Siddhartha Gautama. Abaixo dela, uma estatueta dourada representa Ieshe Daua, o aspecto feminino do Buda. Na Soka Gakkai um butsudan, uma espécie de oratório japonês, protege o Gohozon, um manuscrito que é objeto da devoção da fé do budismo praticado na associação. Conta-se que o Buda deixou mais de 84 mil ensinamentos e essa é uma das razões para a diversidade de escolas budistas. Enquanto os praticantes do Ieshe Tso seguem o budismo tibetano, os adeptos da Soka Gakkai são inspirados pelo budismo de Nitiren Daishonin, um monge que viveu no Japão do século 13.

Centro utiliza antigas meditações

Há cinco anos, Oswaldo Oliveira, um dos 600 associados potiguares da Soka Gakkai, segue os princípios do budismo de Nitiren. Para ele, a recitação do mantra Nam-Myoho-Rengue-Kyo faz com que lembre "da verdadeira essência, resgatando a presença da energia cósmica que nos liga a todos". Nas quartas-feiras, das 15h às 18h, a sede é aberta ao público em geral, mas são as mulheres que "puxam" a recitação do mantra.

No Ieshe Tso, as práticas são mais variadas, incorporando antigas técnicas de meditação estabilizadora e analítica, somadas às visualizações de mandalas e deidades meditativas, como Ieshe Daua. Os praticantes são orientados pelos lamas (professores) da Fundação Chagdud Gonpa, estabelecida no Brasil pelo iminente Chagdud Tulku Rinpoche, um dos últimos lamas treinados inteiramente no Tibete.

Apesar da diferença de práticas entre os dois centros budistas potiguares, ambos têm em comum a crença de que todos os seres têm em si o potencial de despertar para estado iluminado de Buda. "Fundamental a esse caminho", afirma Chagdud Rinpoche, "é a visão de inseparabilidade entre a verdade absoluta e a verdade relativa, e a aspiração de ajudarmos todos os seres – não apenas nós mesmos a encontrar a liberação".

Associação Brasil Soka Gakkai

Av. Governador José Varela, 2753 – Mirassol, Natal/RN
Aberta ao público nas quartas-feiras, das 16h às 18h
Internet: www.bsgi.org.br/

Chagdud Gonpa Ieshe Tso

R. Jaguarari, 4990. lj. 29 – Candelária, Natal/RN
Aberto ao público nas segundas, terças e quintas (das 19h30 às 21h00) e aos sábados (das 16h30 às 18h00).
Internet: www.chagdud.org/



CINEMAS





Apenas uma Vez (drama - 12 anos) Sinopse: (Elenco: Glen Hansard, Markéta Inglová. Dir.: John Carney) Um músico de rua e uma jovem mãe encontram-se por acaso nas ruas de Dublin, nascendo entre eles um forte relacionamento. **Moviecom 3** - 14h45, 16h30, 18h15, 20h e 21h50.

As Crônicas de Spiderwick (aventura - livre) Sinopse: (Elenco: Sarah Bolger, Freddie Highmore. Dir.: Mark Waters) Após a separação dos pais, dois garotos gêmeos, Jared e Simon e sua irmã Mallory se mudam com a mãe para uma casa em ruínas. Através de um livro mágico, eles se vêem transportados para um mundo de fantásticas criaturas. Baseado na série de livros homônima de Tony DiTerlizzi e Holly Black. **Cinemark 5** - 15h e 19h. **Moviecom 1** - 15h10 e 17h10.

Awake - a vida por um fio (suspense - 14 anos) Sinopse: (Elenco: Hayden Christenses, Jessica Alba) Durante uma cirurgia no coração um homem enfrenta sérios problemas com a anestesia. **Cinemark 3** - 17h25. **Moviecom 1** - 21h35.

Horton e o Mundo dos Quem (comedia animada - livre) Sinopse: (Elenco: Jim Carrey, Steve Carell. Dir.: Jimmy Hayward e Steve Martino) O filme revela um elefante com muita imaginação que ouve um pedido de socorro vindo de uma particula de poeira que flutua no ar. Suspeitando haver vida naquele grãozinho de pó, e apesar de seus conhecidos acharem que ele enlouqueceu, Horton está decidido a ajudar. **Cinemark 5** (dub) - 12h55 e 17h05.

Jumper (aventura - 12 anos) Sinopse: (Elenco: Hayden Christensen, Samuel L. Jackson. Dir.: Doug Liman) David Rice é um Jumper, alguém capaz de se teletransportar, podendo ir a qualquer lugar, a qualquer momento. Sua vida sofre uma reviravolta quando ele percebe que está sendo perseguido por uma organização secreta com a missão de matar os Jumpers. **Cinemark 5** - 21h05. **Moviecom 7** - 15h30 e 19h20.

Loucas por Amor, Viciadas em Dinheiro (comédia - 10 anos) Sinopse: (Elenco: Diane Keaton, Ted Danson. Dir.: Callie Khouri) Uma mulher é obrigada a trabalhar como zeladora para manter seu estilo de vida. Lá ela conhece outras duas mulheres, com quem elabora um plano para assaltar o banco em que trabalham. **Cinemark 4** - 17h10, 19h35 e 21h50.

Meu Nome é Taylor, Drillbit Taylor (comédia - 14 anos) Sinopse: (Elenco: Owen Wilson, Naze Hardley. Dir.: Steven Brill) Perseguidos na escola, um trio decide contratar os serviços de um guarda-costas. **Cinemark 7** - 12h10, 14h25, 16h40, 19h05 e 21h20.

Meu Nome Não é Johnny (drama - 14 anos) Sinopse: (Elenco: Selton Mello, Cléo Pires. Dir.: Mauro Lima) A história de João Guilherme Estrella, carismático carioca de classe média que se tornou o maior vendedor de drogas do Rio de Janeiro e depois lidou com o sistema carcerário do país. **Moviecom 5** - 16h e 19h05.

O Engenho de Zé Lins (documentçario - livre) Sinopse: (Elenco: Othon Bastos, Muniz Sodre. Dir.: Vladimir Carvalho) A vida e obra do escritor brasileiro José Lins do Rego. **Cinemark 6** - 15h10.

O Olho do Mal (suspense - 14 anos) Sinopse: (Elenco: Jessica Alba, Alessandro Nivola) Uma garota cega recebe um transplante de córneas e depois da operação, ela descobre que adquiriu o dom de ver pessoas mortas. Para tentar desvendar algo sobre esse poder indesejado, ela sai em busca da verdade sobre o seu doador. **Cinemark 3** - 19h30 e 21h40. **Moviecom 7** - 17h20 e 21h20.

Os Indomáveis (aventura - 14 anos) Sinopse: (Elenco: Christian Bale, Russell Crowe) O jovem ranchei-ro Dan Evans é escolhido pelo xerife para escoltar perigoso líder de uma gangue, Ben Wade, até o tribunal de Yuma, no Colorado, numa longa viagem de trem. Mas, ao chegar lá, o rapaz é surpreendido pelo bando do criminoso disposto a tudo para libertá-lo. **Moviecom 2** - 16h20 e 21h.

Podecrer! (comédia romântica - 14 anos) Sinopse: (Elenco: Maria Flor, Fernanda Paes Leme. Dir.: Arthur Fontes) Um grupo de amigos está no ano de formatura do colégio, tendo que lidar com a expectativa pelo vestibular e o futuro de suas vidas. **Moviecom 2** - 19h.

Sexo Com Amor? (comédia - 14 anos) Sinopse: (Elenco: Carolina Dieckmann, Marília Gabriela. Dir.: Wolf Maya) Três casais, em estágios de vida, idades e classes sociais diferentes, têm uma coisa em comum: suas vidas amorosas passam por um momento turbulento. Falta de desejo, traição, amor, paixão, insegurança e provocações. Para complicar ainda mais, os pais são chamados para uma reunião quando seus filhos são flagrados folheando um livro de arte erótica. **Cinemark 3** - 11h50, 13h45 e 15h35.

Super-Herói - O Filme (comédia - 12 anos) Sinopse: (Elenco: Leslie Nielsen e Regina Hall. Dir.: Craig Mazin) Um jovem adquire superpoderes e decide usá-los para combater o mal. Só que sempre que tenta salvar alguém ele acaba matando-o acidentalmente. **Cinemark 2** (dub) - 12h, 14h, 16h, 18h, 20h e 22h. **Moviecom 6** (dub) - 14h15, 16h, 17h45, 19h30 e 21h15.

Um Amor de Tesouro (aventura - 12 anos) Sinopse: (Elenco: Matthew McConaughey, Kate Hudson. Dir.: Andy Tennant) Um homem é obcecado em encontrar um lendário navio, o que arruinou seu casamento. Até que ele encontra uma pista que pode enfim levá-lo a encontrar o que busca. **Cinemark 1** - 12h20, 14h50, 17h20, 19h50 e 22h20. **Moviecom 4** - 14h30, 16h25, 19h e 21h15.

Um Plano Brilhante (suspense - 12 anos) Sinopse: (Elenco: Demi Moore, Michael Caine. Dir.: Michael Radford) Na década de 1960, em Londres, um zelador prestes a se aposentar convence uma executiva americana injustiçada a ajudá-lo a roubar alguns diamantes da empresa onde trabalham, a London Diamond Corporation. **Cinemark 6** - 12h50, 17h15, 19h40 e 22h10.

Xuxa em Sonho de Menina (infantil - livre) Sinopse: (Elenco: Xuxa, Carlos Casagrande. Dir.: Rudi Lagemann) Kika, uma professora do interior que tem o sonho de ser atriz, resolve viajar para o Rio de Janeiro, para concorrer a uma vaga na nova carreira. Um feitiço faz com que ela volte a ser criança e, assim, une-se a um grupo de estudantes que está a caminho da cidade, numa excursão de ônibus, envolvendo-se em muitas confusões. **Cinemark 4** - 12h15, 13h50 e 15h30.

Cinemark - R$ 13 nas sessões iniciadas até 17h. R$ 15 nas demais (**3620-3530**)

Moviecom - R$ 11 nas sessões iniciadas até 17h59. R$ 12 nas demais (**3236 3350**)

HORÓSCOPO

Oscar Quiroga

ÁRIES (21/03 a 20/04)
Empreenda os assuntos que interessam a você, especialmente os de ordem material, porque nos próximos dias haverá mais chances positivas de realização do que em outros tempos, e do jeito como há vários meses não aconteciam. Aproveite!

TOURO (21/04 a 20/05)
Faça valer suas opiniões, mas lembre que agora é tempo de concórdia e, por isso, tudo será mais eficiente se você fizer concessões do que continuar impondo suas razões. Ceda um pouco e, com certeza, acabará ganhando terreno.

GÊMEOS (21/05 a 20/06)
Conduza sua mente pelo caminho dos pensamentos que evoquem os melhores sentimentos possíveis, pois assim você aproveitará o movimento expansivo para fazer crescer o que de melhor houver em sua alma. Aplique sua força de vontade.

CÂNCER (21/06 a 22/07)
Inúmeras fantasias são altamente satisfatórias no mundo da imaginação, porém, quando realizadas na prática se mostram decepcionantes. Assim são as coisas, a prática deve servir para discernir o que é real e o que é ilusão.

LEÃO (23/07 a 22/08)
Trabalhe positivamente, em benefício de seus sonhos, e não para se vingar de ninguém. Trabalhe porque este é o caminho perfeito para que os sonhos se aproximem da realidade, e não para você demonstrar seu valor a ninguém. Você não precisa disso.

VIRGEM (23/08 a 22/09)
Pode ser que você não consiga conferir na realidade concreta tudo que as sensações transmitem, mas o que importa isso? Por acaso não valeria a pena apostar nessas boas sensações, a despeito de ter se frustrado um pouco no passado?

LIBRA (23/09 a 22/10)
Errar é uma atitude comum, todos os humanos erram. Porém, poucas são as pessoas bem dispostas a consertar os erros que cometem. Aproxime-se deste tipo de ser humano, pois por trás de atitude tão nobre e digna se oculta um tesouro infinito.

ESCORPIÃO (23/10 a 21/11)
A harmonia não é resultado de todas as pessoas terem a mesma opinião, mas o melhor resultado possível da discordância entre todas elas. Por isso, e em nome da beleza que a harmonia proporciona, é bom administrar as discordâncias.

SAGITÁRIO (22/11 a 21/12)
Importante é colocar as idéias em marcha, só isso. O resto fica por conta da mania de as pessoas perder tempo em discussões estéreis, como se emitir opiniões fosse substituir a necessária ação que deve ser empreendida.

CAPRICÓRNIO (22/12 a 20/01)
O amor não pode ser programado, ou brota espontâneo do fundo do coração, ou por ser intencional já não poderia merecer o nome de atitude amorosa. Por isso, é essencial se deixar levar pelo impulso amoroso quando este surgir.

AQUÁRIO (21/01 a 19/02)
Sorte é aquilo mágico que aconteçe a alguém que, um pouco por acaso, e outro pouco pelo seu esforço, acaba se posicionando no lugar e hora certas. A sorte parece uma bênção, e talvez o seja. É magia, e por isso, inexplicável.

PEIXES (20/02 a 20/03)
A liderança é uma virtude que, de vez em quando, acontece espontaneamente, surge do somatório de circunstâncias e pessoas envolvidas e, com a mesma velocidade que surge, desaparece sem deixar rastros. Pense nisto.

20V



Christianne Alves

christianne@diariodenatal.com.br MOSSORÓ

Aos 60 anos, o professor Antonio de Farias Capistrano, após intensa trajetória profissional, que inclui desde balconista de livraria a Reitor da UERN, passando também por mandatos de deputado estadual e vice-prefeito de Mossoró, não encerra suas atividades... Pelo contrário. Atualmente, além de presidente do CEPAARN – Centro de Estudos e Pesquisas África/América do Rio Grande do Norte, desenvolve ativa militância partidária no PCdoB. Capistrano que é paraibano de nascimento e norte-rio-grandense de coração, é casado com Francinete Soares Capistrano. Vamos ao nosso bate-papo.

Vitrine

Antônio de Farias Capistrano

1. QUAL A BOA LEMBRANÇA DE SUA INFÂNCIA? OU, COMO FOI SUA INFÂNCIA?
Cheia de boas lembranças, os banhos na Praia do Meio e na Praia do Forte, as sessões de cinema no Rex, no Rio Grande, no Nordeste e os carnavais do Aéreo Clube, todos em Natal.

2. SE VOCÊ NÃO FOSSE PROFESSOR O QUE SERIA?
Livreiro.

3. QUAL SUA REFERÊNCIA/EXEMPLO EM SUA ÁREA DE ATUAÇÃO?
São muitas, entre elas posso citar: na educação Anísio Teixeira, Paulo Freire, Darcy Ribeiro, Padre Sátiro e Moacyr de Góis. Como livreiro, Walter Duarte Pereira, e na política Luiz Maranhão Filho.

4. PARTINDO UM BOLO EM SEU ANIVERSÁRIO, A QUEM VOCÊ ENTREGA O PRIMEIRO PEDAÇO?
A Francinete Capistrano (Neta). Este ano, em novembro, no dia 23, vamos completar 40 anos de casados. Com todas as venturas e os percalços comuns a vivência de um casal.

5. QUAL LIVRO DEVERIA SER DE LEITURA OBRIGATÓRIA?
Existem muitos, depende do tema e do gosto de cada leitor. Para mim, no romance regional brasileiro recomendo *Angústia* de Graciliano Ramos, na poesia *Antologia Poética* de Carlos Drummond de Andrade, na literatura latino-americana, *Cem Anos de Solidão* de Gabriel Garcia Marques e de crônicas de Dorian Jorge Freire, *Dias de Domingo*.

6. QUE FILME MERECE SEU "OSCAR"?
Sou apaixonado pelo neo-realismo italiano e pelo cinema novo brasileiro, claro sem deixar de assistir os clássicos do faroeste norte-americano e rever, vez por outra, os filmes de Chaplin, especialmente dois que são filmes inesquecíveis, O Grande Ditador e Tempos Modernos.

7. CITE UMA MÚSICA E UMA PESSOA COM QUEM VOCÊ GOSTARIA DE DANÇAR ESSA MÚSICA.
Valsinha de Chico Buarque de Holanda. Dançaria com Neta, ela é apaixonada por essa música, marcou muito na nossa vida.

8. O BRASIL PRECISA DE...
Reformas de base – reforma política, reforma tributaria, reforma educacional, reforma urbana, reforma da saúde e de uma verdadeira reforma agrária. Agora, com esse congresso que temos é muito difícil haver qualquer reforma.

Fotos: Cedidas/Edilberto Barros

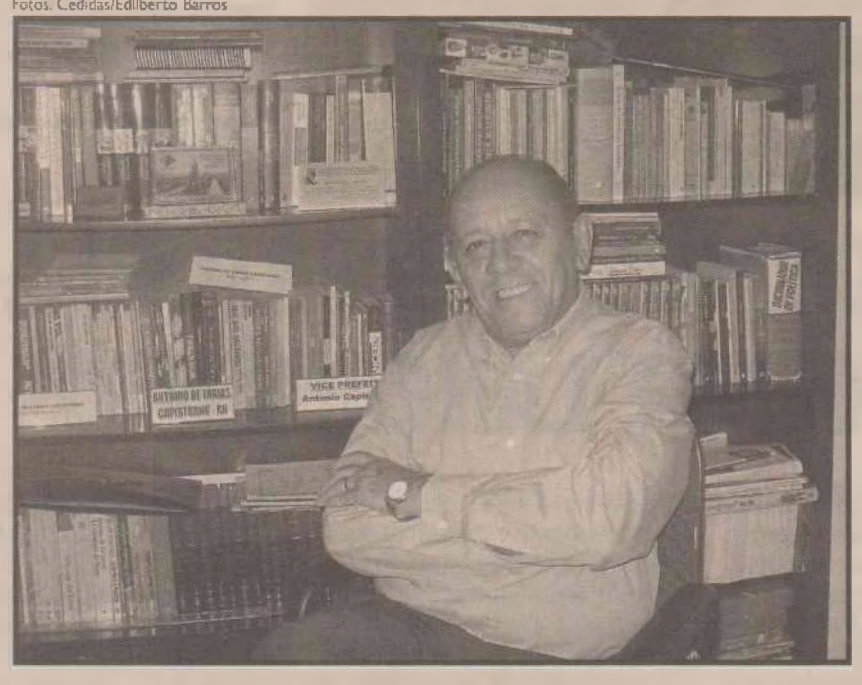

9. CITE UM NOME QUE BEM REPRESENTA A CULTURA/LITERATURA POTIGUAR.
Luiz da Câmara Cascudo, ele é o nome do Rio Grande do Norte mais citado no mundo literário, é uma referência nacional, fonte de pesquisa, principalmente na área da cultura popular. Temos bons representantes nessa área, mas não no nível e nem na projeção de Luiz da Câmara Cascudo.

10. SE LHE FOSSE DADO ESSE "PODER", QUEM VOCÊ NOMEARIA PREFEITO DE MOSSORÓ?
Milton Marques.

11. PARA VOCÊ, QUEM É UM "BOM PAPO"?
Têm muitos, entre eles cito o do meu amigo/irmão Nilo Santos, sempre de bem com a vida, um grande profissional, uma grande figura humana, merece todas as homenagens da cidade de Mossoró.

12. E QUEM É UMA FIGURA QUE VOCÊ GOSTARIA DE CONVERSAR E QUE AINDA NÃO TEVE OPORTUNIDADE?
Fidel Castro. Quem conversa com Fidel sai encantado com a profundidade do seu conhecimento. Lendo os depoimentos de pessoas que tiveram esse privilegio (Frei Beto, Leonardo Boff, Fernando Morais e por último Ignácio Ramonet) fico com inveja desse papo inteligente e instrutivo.

13. CITE UMA DELICIOSA COMBINAÇÃO DE PRATO/BEBIDA?
Quando eu bebia, adorava uma boa cachaça, tendo como tira gosto um delicioso sarapatel, complementando com uma boa música, de Chico Buarque, de Zeca Baleiro, de Paulinho da Viola ou do meu querido Martinho da Vila, e muitos outros que se eu fosse citar não caberia nessa página.

14. QUAL FRASE VOCÊ ESCREVERIA EM UM PÁRA-CHOQUE DE CAMINHÃO?
"Os fatos só são verdadeiros depois de serem inventados". Crença africana, retirado do livro, de Mia Couto, *O último vôo do flamingo*.

15. MOSSORÓ...
Cidade hospitaleira. Este ano, completei 30 anos que vim morar aqui, na cidade de Santa Luzia de Mossoró. O povo mossoroense, que na sua maioria ou é de fora ou é descendente de pessoas que vieram morar aqui, recebe os imigrantes com muita hospitalidade. Gosto de Mossoró, ela é uma cidade que tem futuro.

16. TCHAU!
Procure participar da vida da sua cidade, seja um cidadão ou cidadã integrado nas coisas do município, do estado e do país. Tem um adágio que diz "cada povo tem o governo que merece", vamos procurar ser responsável na hora da escolha dos nossos representantes, dos nossos governantes, só assim poderemos cobrar deles.

Parabéns

É dia de cantar parabéns para Sônia Bezerra e Christian Sidarta de Medeiros. Felicidades!

Vivas!

A segunda-feira é de comemorações para Silvana Rosado Negreiros, José Batista da Mota Neto e Kaildete Forte. Tudo de bom que houver nessa vida.

9.0

Amanhã, também comemora 90 anos de idade dona Lourdes Gurgel Fernandes. Figura humana discreta e respeitada, viúva do saudoso médico e ex-deputado estadual, Sebastião Maltez Fenandes, dona Lurdinha, como é tratada na intimidade, é matriarca de numerosa prole. Uma vida exemplar, digna e honrada que merece todos os votos de felicidades. Parabéns!

Seria pior

É opinião unânime na cidade: não fosse a obra de trifurcação do Rio Apodi-Mossoró, no seu transcurso pela cidade em direção ao mar, realizada numa das gestões do prefeito Jerônimo Dix-huit Rosado Maia, a situação neste ano, de muitas enchentes, seria bem pior. As cheias trouxeram estragos, mas a trifurcação do Rio Mossoró diminuiu consideravelmente os seus efeitos, se comparado o evento ao de anos anteriores, quando enchentes deixaram praticamente metade de Mossoró debaixo d'água.



Igor Mucamo e sua bela Elaine Gurgel, juntinhos nas baladas da cidade.

BOM DOMINGO:

" O AMOR É A ORIGEM, A CAUSA E O FIM DE TUDO QUANDO EXISTE DE GRANDE, DE BELO E DE NOBRE".
Alphonse Karr

Carlos Magno

FLASHES DO SERIDÓ



9984-9895 - FAX 4009-0243 cm@diariodenatal.com.br

O NIVER DE DEISE GADÊ

A musa de Heriberto Gadê recebeu em grande estilo para celebrar seus cinqüenta anos, no último sábado, na AABB. A festa teve ambientação, retrô, anos cinqüenta, assinada por Clodoaldo Bahia que transformou o roll de entrada com moveis e elementos da época tipo, radiola tradicional com direito aos antigos bolachões leia long plays tocando, uma TV a válvula preta e branca, revistas e uns cem números de coisitas a mais. A bebida servida neste ambiente eram os coquetéis conhecidos como leite de onça, calcinha de nylon, acompanhados de sacanagem, salgados feitos com queijo, azeitona e salsichas enfiados em um palito, canudinhos, empadinhas etc., que eram o must na época. Um grupo de chorinho tocava envolvendo os convidados e para causar ainda mais. Um casal vestido a caráter conduzia as pessoas para uma maquina de escrever na qual podiam deixar mensagens. A o entrar no salão azul onde de fato aconteceu a festa a atmosfera era de 2008, afinal o climão antigo era só um charm, afinal Deise é uma empresária moderna e queria uma festa alegre e bem divertida como ela é. A música eletrônica fez os requebros da moçada intercalando os hits com alguns jingles antigos, vídeos com propaganda, fotos de Natal antiga e cenas de filmes, tudo bem divertido. Meia noite parabéns pra você, bolinhos e a alegria tomou conta do pedaço. Uma convidada exaltada disse, Deise você está uma menina, um corpinho perfeito e o rosto não se fala, enquanto uma outra complementou e ela não fez plástica, risos de todos. Uma festa que com certeza marcou os corações dos que estiveram por lá. Vejam uns cliqks de Paulo Oliveira.



Deise ladeada por Carlos e Geuse Leite, amigos de trabalho



Deise e os amigos Graça e Marcos Fernandes



Deise ao lado do marido Heriberto e dos filhos Elaine e Daniel

Fotos: Paulo Oliveira



TINTIM

Os parabéns pra você serão cantados hoje para o general-de-brigada José Cláudio Fróes de Morais e Glauria Lúcia Cury, nome de destaque na vida social de Santa Cruz. Amanhã mudam de idade Ângela Maria Melo Correia, grande dama da nossa sociedade, esposa do médico ortopedista e ex-deputado federal Cipriano Correia, capitão-de-fragata Frederico Rodrigues dos Santos e o médico e ex-prefeito de Serra Negra do Norte, Rui Pereira da Silva.



Acordes

POR JORGE GALVÃO
jorgegalvao@diariodenatal.com.br

Fotos: Divulgação



CANTOR REFORMULA REPERTÓRIO, EM MAIS RECENTE LANÇAMENTO

Uma característica que não se pode negar à carreira de Ney Matogrosso é a mudança, que não significa, necessariamente, a busca da novidade, propriamente dita; antes disso, uma espécie de desafio, de fuga de lugares comuns para, com o inédito ou o antigo, parecer - e ser - diferente. Tem sido assim desde quando concorreu para a sonorização pop adotada pelo grupo Secos e Molhados que, corajosamente, deixou, em pleno apogeu, para empreender carreira solo sem qualquer certeza ou garantia em relação ao futuro que, felizmente, reservou-lhe acenos positivos. Foi assim quando encarou padrões mais convencionais - no melhor sentido - como intérprete, ao entregar-se à obra de nomes como Cartola, Villa-Lobos, Tom Jobim e Chico Buarque. E quando lança novos compositores.

Em *Inclassificáveis*, a medida parece ser a do retorno às origens roqueiras. Esse tipo de sonoridade deve ser atribuído - em parte - à banda de apoio, que favorece criação e desenvolvimento de clima necessário às vibrantes performances *Matogrossenses*.

O maior apelo do disco, entretanto, ultrapassa as soluções sonoras adotadas e desemboca nas letras. Um dos destaques é *Lema*, de autoria do africano Lokua Kanza, com versos de Carlos Rennó, bem apropriados ao vigor da maturidade de Ney, que reconhece não ser mais um menino, apesar de toda a boa forma exibida. A morte é tema recorrente em, pelo menos, três oportunidades: na regravação de *Divino Maravilhoso*, de Caetano Veloso e Gilberto Gil; em *Coisas da Vida*, inédita composição de Alzira Espíndola e Itamar Assumpção e em *Leve*, de Iara Rennó e Alice Ruiz. Ex líder do extinto Los Hermanos, Marcelo Camelo é o autor de *Veja Bem, Meu Bem*.

Comemorando 66 anos de idade, 35 de carreira, Ney relê outros temas, como *O Tempo Não Para*, de Cazuza e Arnaldo Brandão; *Mal Necessário* (Mauro Kwitko); *Porque Que a Gente é Assim* (Cazuza/Ezequiel Neves/Frejat e *Ode aos Ratos* (Edu lobo/Chico Buarque). O título foi retirado de composição de Arnaldo Antunes. A boa forma de um personalista intérprete, cuja rotulação justifica o título do disco: Inclassificável!



INFORMAÇÕES TÉCNICAS

Título: *"Inclassificáveis"*
Autor: *Ney Matogrosso*
Produção: *João Mário Linhares*
Lançamento: *EMI*
Outros Informes: *Encarte com letras ficha técnica do disco*

RECOMENDAÇÕES DA COLUNA

1 - Omara Portuondo e Maria Bethânia
Omara Portuondo e Maria Bethânia

2 - Detours
Sheryl Crow

3 - Diogo Nogueira
Ao Vivo

4 - Sleep Through The Static
Jack Johnson

5 - Soul & Bossa
Lisa Ono

NOTAS MUSICAIS

▲ O veterano cantor **Jair Rodrigues é** produzido pelo Quinteto em Preto e Branco em *Jair Rodrigues em Preto e Branco, 46°*. disco da carreira do popular artista. O repertório dá destaque ao samba e variações, como chorinho, samba de breque e samba-rock. Dominguinhos faz participação especial na faixa *Migração*. Já Germano Mathias se destaca no dueto com Jair em *Baiano Capoeira*.

▲ A trilha sonora de *Shine a Light*, filme de Martin Scorcese, que estreou recentemente, acabou por gerar mais uma boa coletânea, ao vivo, com a obra dos Rolling Stones. No repertório, temas como *As Tears Go By, Far Away Eyes, Connection* e *Champagne & Reefer*, que conta com a participação do veterano bluesman Buddy Guy. Christina Aguilera atua em *Live With Me*, uma das performances questionáveis.

▲ De volta ao Brasil, após um período de cerca de onze anos na França, onde residiu e atuou profissionalmente, o cantor, compositor, pianista e violonista carioca Julio Dain apresenta *Outro Vento*. primeiro CD que por aqui lança. Gravado em Paris entre 2006/2007, o repertório apresenta 12 temas de autoria de Dain, como *De Calçada em Calçada, Contigo Não, Prelúdio, Elevado a Dois, Nas Entrelinhas* e *Sem Surpresas*.

▲ Após cerca de 16 anos sem nada lançar, o grupo americano *B-52's* lança *Funplex*, primeiro trabalho de estúdio no período com material inédito, desde *Good Stuff*, do ano de 1992. Segundo a gravadora, o repertório apresenta o mesmo estilo enérgico, divertido e alegre da banda, em temas como *Pump, Hot Corner, ultraviolet, Eyes Wide Open, Love In The Year 3000* e *Keep This Party Going*.

▲ Simone, Gal Costa, Fafá de Belém, Joanna, Quarteto em Cy, Zezé Motta, Marina Lima, Ângela Ro Ro, Maria Bethânia, Rosinha de Valença, Rita Lee e Elis Regina são alguns dos nomes presentes em *Mulher 80*, especial dirigido por Daniel Filho apresentado no ano de 979, em especial da Rede Globo, que a gravadora Biscoito Fino transformou e DVD. No repertório, *Começar de Novo, Paula e Bebeto, Álibi* e *Mania de Você*.

Márcio Cotrim

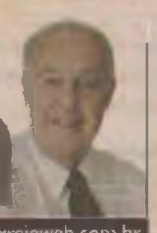

O BERÇO DA PALAVRA
marcio.cotrim@correioweb.com.br

EFEITO DOMINÓ

Antes de tudo, uma visita ao berço do jogo de dominó. No começo do século 17, dois jovens monges, Benedito e Fidélis, foram punidos por infringir às regras do mosteiro e condenados a reclusão em absoluto silêncio. No começo, os dois se entregaram ao estudo, mas o silêncio era tão opressivo e as horas tão vazias... Aí, um deles teve uma idéia. Recolheu pedrinhas lisas e chatas, do mesmo tamanho, que catou no pátio do mosteiro. Com a ajuda de seu "silente companheiro", reuniu 28 delas, escreveu diferentes números em cada uma e inventou um jogo para preencher aquela inatividade. Era difícil para os dois se comunicarem sem falar, mas conseguiram, através de gestos, criar as regras para o novo jogo com as pedrinhas marcadas. Difícil era manter o silêncio quando festejavam uma jogada vitoriosa, mas acharam a solução: como ambos podiam orar em voz alta, escolheram o Salmo 109-110 de Davi – Dixit Dominus Domino Meo, Disse o Senhor ao meu Senhor –, e o resumiram a Domino! como comemoração pelos triunfos, veja você.

Efeito dominó, subproduto do jogo, é a uma brincadeira que consiste na colocação de diversas peças de dominós em pé numa fileira, de modo que, se a primeira tombar, com um leve peteleco, ele derruba outra, até que todas caiam, produzindo interessante efeito de sinuoso movimento visual.



A expressão é utilizada na política para designar, metaforicamente, a queda sucessiva de pessoas, instituições, até países. O efeito dominó indica a eclosão de crise generalizada que se dissemina por causas comuns. Nas relações internacionais, a queda de um governo em certa região, causada por influências subversivas ou pela força, pode levar a consequente colapso dos países vizinhos, um atrás do outro. Perigos desse tipo têm deixado muito americano de cabelo em pé. Se o Iraque livrar-se do atual domínio ianque, sua queda pode alastrar-se, como efeito dominó, a seus vizinhos Irã, Síria e outros países árabes.

Parente próximo do efeito dominó é o chamado efeito cascata, bem conhecido entre nós. Um reajuste salarial em determinado nível acarreta, como que por gravidade, aumentos em níveis inferiores, a pretexto de isonomia. O que seria mero fio d'água, se transforma em cascata, cachoeira, catarata, catadupa e ai do Tesouro para conter a fúria hídrica...

GOSPEL – Em seu berço, a palavra é tradução inglesa para o termo grego evangelion, boa nova, boa notícia, junção de duas outras palavras: God, Deus e spell, palavra soletrada, com o sentido de palavra de Deus. Em português contemporâneo, virou também um gênero musical de feição relativamente simples, com raiz folclórica no jazz da cultura negra norte-americana, geralmente entoada em coro num ambiente religioso evangélico. A música gospel tem produzido espetáculos para milhares de fiéis em coletiva glorificação ao Senhor. São conhecidos os cultos em igrejas do Harlem, onde o repertório gospel é executado com intensa vibração ou profunda contrição. O mesmo se repete na África do Sul, principalmente em cerimônias fúnebres. Com a acelerada expansão dos cultos evangélicos no Brasil, o movimento gospel tem produzido manifestações impressionantes onde predomina coletivo e contagiante fervor. ALELUIA!

■■■

O prezado amigo e leitor Paulo José Cunha de Brasília, DF, traz boa contribuição à coluna, com subsídios sobre a origem do jogo de gude, com bolinhas de vidro que se devem fazer entrar em buracos (caçapas), ganhando o jogador que chega em primeiro lugar de volta ao primeiro buraco. A origem dessas bolinhas data de até 4.000 a.C. Os antigos gregos tinham vários jogos usando bolas de gude e os romanos tornaram populares pelo resto do mundo essa forma de divertimento. O imperador César Augusto costumava parar nas ruas para assistir às partidas!

No imaginário popular, junto com o estilingue e a pipa, é um dos símbolos da liberdade e da rebeldia infantil masculina. O nome gude deriva do provençal gode, pedrinha redonda e lisa.

Segundo Paulo José, autor da "Grande Enciclopédia Internacional de Piauiês", peteca é sinônimo do jogo de bola de gude, que, segundo ele, é palavra que vem do inglês good, bom, boa, expressão que os meninos usam ao fazer uma boa jogada. O jogo tem regras e expressões próprias. Búlica, é matança. "Não dou nada e peço tudo", "peço limpa", etc., são outras expressões do jogo de peteca no Piauí.

Eis aí, para matar as saudades dos coroas e para estimular as crianças que ainda não praticaram essa ingênua e deliciosa experiência infantil, tão bem cantada por Gal Costa: "Teco, teco, teco teco/ teco na bola de gude/ era o meu viver/ quando criança/ no meio da garotada/ com a sacola do lado/ só jogava pra valer"...

Divulgação/FJA



Sob a regência de Marcus Arakaki Sinfônica destaca a obra de Beethoven

MÚSICA APRESENTAÇÃO SERÁ AMANHÃ NO PALCO DO TAM

Concerto *BBB* abre temporada 2008 da Orquestra Sinfônica do RN

A Orquestra Sinfônica do Rio Grande do Norte retorna ao palco do Teatro Alberto Maranhão excepcionalmente amanhã às 20h30 apresentando o Concerto BBB. Tradicionalmente, as apresentações da OSRN acontecem às terças-feiras, por isso é preciso ficar atento para não se confundir com o dia da apresentação da próxima semana.

O nome do Concerto, BBB, é uma brincadeira ao fato do nome dos três compositores escolhidos para serem representados neste Concerto terem seus nomes iniciados pela letra B. "Aliás, em uma dessas coincidências da vida, uma rápida folheada em um dicionário especializado em música clássica pude ver que, de longe, é a letra B que tem o maior número de compositores citados", explica o Regente da OSRN André Muniz.

Uma novidade também presente neste concerto é o fato de que estará a frente da Orquestra um maestro convidado, o Marcus Arakaki, um dos mais promissores maestros brasileiros. Segundo André Muniz "nas orquestras de grande porte, pelo menos 40% dos concertos são regidos por maestros convidados, o que garante uma maior abertura do repertório e a possibilidade de se executar obras que sejam especialidades dos regentes convidados."

Marcus Arakaki é natural de São Paulo e atualmente atua como regente Assistente da Orquestra Sinfônica Brasileira e é regente titular da Orquestra Sinfônica Brasileira Jovem e da Orquestra Sinfônica da Paraíba.

Desde 2001, quando venceu o I Concurso Nacional Eleazar de Carvalho para jovens regentes, realizado no Rio de Janeiro, vem dirigindo as principais orquestras sinfônicas brasileiras e também orquestras na Argentina, México, Ucrânia, Republica Tcheca e Estados Unidos. Em 2004 concluiu o Mestrado em regência orquestral pela Universidade de Massachusetts, com o apoio da Fundação Vitae (2003 - 2004).

O solista da noite, o pianista Mauro Anastácio, também reforça o vigor do repertório apresentado através da interpretação do Concerto em Sol Maior para piano e orquestra de Beethoven, tido como o mais admirável, singular, artístico e complexo já escrito por este compositor. Destaque para o segundo movimento, O Andante con Moto, que tem sido correntemente associado a imagem de Orfeu (representado pelo piano) amansando as fúrias no portão do Hades (representadas pelos instrumentos de cordas).

O repertório também conta com o poema Sinfônico Nas estepes da Ásia Central, que descreve o percurso de uma caravana que cruza o Cáucaso sob a proteção de tropas russas, e que tem como compositor Alexander Borodin, que além de músico também era químico e médico. Encerrando a noite a Suíte L´Arlesienne em quatro movimentos.

Antes da apresentação, às 19h no Salão Nobre do TAM, o regente André Muniz apresenta a Palestra que comenta o repertório a ser apresentado na noite.

E para quem quiser saber um pouco mais sobre o funcionamento de uma orquestra, acontece sempre no dia seguinte ao Concerto Oficial, o Concerto Didático que é gratuito e aberto ao público. O deste mês será na terça-feira, dia 29 de abril, às 10h com a presença do Regente André Muniz e de todos os músicos.

COLUNA F GOMES DESTACA AS PRINCIPAIS NOTÍCIAS DA REGIÃO
PÁGINA 2

Prévia
Gaio Fest
Dia 27/04/08
com Capilé no
Brisas Balneário
NÃO PODE SER VENDIDO SEPARADAMENTE

Casa de Cultura de Currais Novos



PERFIL O ENTREVISTADO DESSA SEMANA É JOEL GALVÃO JÚNIOR
PÁGINA 3

VETERIFARMA
A MELHOR FARMÁCIA VETERINÁRIA DO SERIDÓ!
EXAMES LABORATORIAIS
BANHO E TOSA
SALÃO DE BELEZA ANIMAL
AV.: Silvio Bezerra de Melo,1844
Fone:(84)3412-2587
Centro-Currais Novos/RN

DN
SERIDÓ
NATAL, DOMINGO, 27 DE ABRIL DE 2008
Editor: washington@diariodenatal.com.br

ELEIÇÕES DOIS ANOS ATRÁS A MAIORIA DOS CANDIDATOS ERAM AGRICULTORES, MÉDICOS E COMERCIANTES

Partidos têm até 5 de julho para apresentar candidatos

Comerciantes, agricultores e médicos foram os profissionais mais escolhidos pelos partidos políticos para disputar o cargo de prefeito em 2004. Este foi o perfil dos candidatos à Prefeitura Municipal nas últimas eleições municipais e que pode se repetir no pleito de outubro deste ano. As legendas têm até o dia 5 de julho para indicar os candidatos que vão participar da disputa para prefeito e vereador. Qualquer que seja o perfil, os concorrentes deverão ser escolhidos em convenção, que pode ser realizada de 10 a 30 de junho.

O pedido de registro deverá ser apresentado ao cartório eleitoral, obrigatoriamente, em meio magnético gerado por sistema próprio desenvolvido pelo Tribunal Superior Eleitoral (TSE). Junto ao requerimento de registro deverão ser entregues: a declaração de bens atualizada, certidões criminais fornecidas pela Justiça Federal e Estadual, comprovante de escolaridade, prova de desincompatibilização, quando for o caso, e uma foto 5x7 do candidato.

Para o cargo de vereador, cada partido pode registrar uma vez e meia o número de vagas a serem preenchidas na Câmara Municipal. No caso de coligação, poderão ser registrados candidatos até o dobro do número de lugares a preencher, independentemente do número de partidos que compõem a chapa. Essas regras e as demais para a escolha e registro das candidaturas estão disciplinadas na Resolução 22.717/08 do TSE.

Jaime Azevedo/DN/Editoria de arte



A expectativa é que se repita o mesmo que ocorreu nas eleições passadas, maioria dos candidatos serão médicos, comerciantes e agricultores

VAGAS

Em 2004, última eleição municipal, foram eleitos 5.562 prefeitos e 51.802 vereadores. Como não houve alteração na Constituição Federal sobre o assunto, a quantidade de cargos em disputa permanece a mesma no pleito de outubro próximo.

Naquele ano, mais de 360 mil brasileiros concorreram a um cargo eletivo: 15.746 a prefeito, uma média de três candidatos para cada vaga; e 346.419 a vereador, o que representou seis concorrentes a cada eleito para a Câmara Municipal.

Confira outras estatísticas levantadas pelo TSE com base nas informações prestadas nos registros dos candidatos nas eleições de 2004:

CANDIDATOS POR PARTIDO

Para prefeito, quem mais apresentou candidatos foi o PMDB: 2.482. Em segundo ficou o PT, que registrou 1.947 concorrentes. O PCB foi quem teve menos candidatos a prefeito, apenas 12, e o único que não registrou candidatas.

Ao cargo de vereador, o PMDB e PT também ficaram em primeiro e segundo lugares, com respectivamente, 37.849 e 34.653 candidatos. O PCO foi quem apresentou menos concorrentes: 277.

REELEIÇÃO

Em 2.719 das 5.562 cidades brasileiras onde houve eleição (só não há eleição para prefeito no Distrito Federal), os prefeitos tentaram reeleger-se.

Minas Gerais, o maior estado em número de municípios - 853 no total - concentrou também o maior número de candidatos à reeleição: 427. Em Roraima, menor estado com apenas 15 municípios, seis prefeitos concorreram novamente.

PROFISSÕES

Entre os profissionais que disputaram o cargo de prefeito a maioria era de comerciantes: 11,45% (1.804) declararam exercer esta profissão. Os agricultores foram os segundos colocados, com 1.358 participantes (8,62%). Em seguida vieram os médicos, que chegaram a 1.129 (7,17%) candidaturas. Os empresários somaram 988 (6,27%) candidatos, seguidos dos advogados, que concorreram com 951 (6,04%) integrantes da categoria.

As três primeiras profissões em número de candidatos a vereador também estão entre as cinco maiores para prefeito, porém em ordem diversa. Para a disputa à Câmara Municipal, a maior categoria representada foi a de agricultor, com 44.917 (12,96%) candidatos. Os comerciantes ficaram em segundo com 36.920 (10,65%), na frente dos servidores públicos municipais, que apresentaram 24.053 (6,94%) candidatos.

Os professores de ensino de primeiro e segundo graus ocuparam o quarto lugar em número de candidatos, com 19.555 (5,64%) concorrentes. As donas-de-casa fecham a lista das cinco classes mais representadas, ao inscrever com 9.385 (2,70%) registros.

ESCOLARIDADE

Quanto ao grau de instrução, a maioria dos candidatos a prefeito declarou ter nível superior completo 6.688 (42,47%) do total de 15.746 concorrentes. Uma minoria de 263 (1,67%) declarou saber apenas ler e escrever. A Constituição Federal proíbe o registro de analfabetos.

Para vereador, a maior parte dos candidatos (27,66%) declarou possuir nível médio completo. Os que apenas lêem e escrevem eram 17.469 (5,04%).

IDADE E SEXO

Os candidatos a prefeito em 2004 superaram em quase dez vezes a quantidade de candidatas. Naquele pleito, 14.243 homens candidataram-se a chefe do Executivo municipal e apenas 1.501 mulheres concorreram ao cargo.

Em todas as regiões do país o número de candidatos superou o número de candidatas; no entanto, a maior diferença foi na Região Sul, onde os candidatos representaram 94,06% dos concorrentes.

Quanto aos cargos proporcionais, em que se encaixam os vereadores, a diferença entre candidaturas de homens e mulheres é menor porque a Lei das Eleições (9.504/97) determina que cada partido ou coligação deve reservar o mínimo de 30 e o máximo de 70 por cento para candidaturas de cada sexo. Mesmo assim, os candidatos foram a maioria no País, com 269.733 representantes (77,86%).

A idade mínima para se concorrer a prefeito é de 21 anos. Em 2004, a maioria, tanto dos candidatos quanto das candidatas estava na faixa dos 45 a 59 anos. Apenas uma mulher tinha mais de 79 anos, enquanto 32 homens declararam estar nesta faixa etária.

Para vereador, o candidato tem de ter, no mínimo, 18 anos. Na última eleição municipal, a maioria dos candidatos também ficou na faixa etária de 45 a 59 anos. Declaram estar neste intervalo, 27,85% dos candidatos e 8,31% das candidatas.

ARTESANATO

Cooperativas são orientadas para exportação

Representantes do Banco Mundial e técnicos da INSTROD, uma instituição que apóia as organizações alternativas produtivas, estiveram na quinta-feira passada em Natal, discutindo com associações e cooperativas atendidas pelo Programa Desenvolvimento Solidário, com o objetivo de instruí-las a respeito das possibilidades de realização de negócios voltados ao mercado externo. Os focos principais devem ser a União Européia e os Estados Unidos. Todas as entidades convidadas demonstraram interesse em expandir seus negócios.

O Comitê Regional das Associações e Cooperativas Artesanais do Seridó (Cracas), é uma das oito entidades convidadas que dispõem de condições favoráveis para a execução de operações comerciais, volume de produção, regularidade e qualidade adequada.

De acordo com Raimundo Caminha, do Banco Mundial, a idéia desse encontro foi preparar uma agenda para se trabalhar a compra e venda de produtos como mel de abelha; amêndoas de castanha de caju; artesanato em palha de carnaúba, em madeira, em pedra sabão, em tecido e em sisal, tanto para o mercado interno como externo. Foi a segunda vez que representantes do Banco vieram ao Estado com esta missão.

Para a presidente da Cooperativa Potiguar de Apicultura e Desenvolvimento Rural Sustentável de Apodi (Coopapi), Fátima Torres, a partir de momentos como esse se pode quebrar as barreiras que impedem a comercialização dos produtos produzidos pela cooperativa para o mercado externo. ôQualidade para exportar nós temosö, garante. A cooperativa conta com 160 produtores, 8 mil colméias e possui como meta para 2008 a produção de 100 mil quilos de mel.

Manoel Bezerra/Divulgação



Da esquerda para a direita: Raimundo Caminha (Banco Mundial), Eduardo Tarrago (INSTROD) e Gercino Saraiva Maia (coordenador do Desenvolvimento Solidário).

De acordo com o tesoureiro da Associação de mini-produtores do Córrego de Apodi, Ismael de Sousa, a unidade de beneficiamento de castanha de caju em sua associação já chega a 1300 kg/mês, o que significa que podem ter acesso a outros mercados.

Durante todo o dia, os convidados puderam expor as dificuldades em expandir seus negócios. Esses pontos serão priorizados pelo Governo do Estado, por meio do Programa Desenvolvimento Solidário, a partir da elaboração de uma agenda positiva.

> **"A idéia do encontro foi preparar uma agenda para se trabalhar a compra e a venda desses produtos"**
> Raimundo Caminha
> Representante do Banco Mundial

As oito entidades convidadas dispõem de condições favoráveis para a execução de operações comerciais, volume de produção, regularidade e qualidade adequada. São as seguintes: Comitê Regional das Associações e Cooperativas Artesanais do Seridó (Cracas); Associação das Artesãs de Massaranduba (Artmar); Cooperativa Potiguar de Apicultura e Desenvolvimento Rural Sustentável de Apodi; Associação de Artesãs de Lajes Pintadas; Cooperativa de Agricultura Familiar de Apodi; Cooperativa dos Produtos de Confecções da Região do Coopervale; Associação de Apicultores de Serra do Mel; e Cooperativa dos Beneficiadores Artesanais de castanha de caju do Rio Grande do Norte.

Esse encontro ampliará a compreensão sobre as exigências para o acesso aos mercados externos, relativamente, ao nível de organização das associações locais, as políticas e os métodos do processo de exportação. Por outro lado, oportunizará a confirmação do indispensável apoio que a Coordenadoria Técnica do Programa de Redução da Pobreza Rural (PCPR II)- Desenvolvimento Solidário, em parceria com a Secretaria de Estado do Trabalho, da Habitação e da Assistência Social (Sethas) e Governo do RN, deverá oferecer continuamente à consolidação dessa etapa do desenvolvimento dos Projetos já financiados com recursos do Banco Mundial e do Governo do Estado.

NO SERIDÓ

O prazo para as convenções dos partidos é de **10** a 30 do próximo mês de junho

Vice-prefeito

O presidente da câmara municipal de Caicó, Nildson Dantas, é o nome preferencial do deputado estadual Vivaldo Costa para ser o candidato a vice-prefeito de Bibi Costa. Mas existem dois pontos que dificultam a situação. Sendo Nildson candidato a vice, a chapa seria "puro sangue" do PR, deixando de fora os outros partidos de sustentação da governadora Wilma de Faria. O outro empecilho é que a candidatura de Nildson Dantas a vice-prefeito não conta com a simpatia de alguns irmãos de Vivaldo. Bibi Costa se faz que não tem nada a ver com a questão do seu companheiro de chapa. Afirma que a escolha caberá à governadora Wilma de Faria, deputado federal João Maia e deputado estadual Vivaldo Costa.

MEDIDA PROVISÓRIA

A possibilidade da liberação novamente da venda de bebidas alcoólicas em estabelecimentos comerciais localizados nas margens das rodovias federais é um bom negócio para os comerciantes, mas nada bom para moradores de um trecho do bairro Barra Nova em Caicó. As autoridades têm recebido denúncias de que lá funcionam pontos de prostituição e venda de drogas. É um momento oportuno para a prefeitura rever os alvarás de funcionamentos dos referidos estabelecimentos, alguns em portas de colégios.

JARES

O médico Jares Queiroz que voltou a ser aliado do sistema político comandado pelo deputado estadual Nélter Queiroz ao se mudar foi sabendo que o candidato a vice-prefeito de Júnior Queiroz, será o vereador Márcio Soares. Jares pensava em ser candidato a vereador, mas desistiu. Tenta convencer sua esposa que também não acha boa a idéia. Jares luta para que um cunhado seu dispute uma vaga na câmara de Jucurutu.

SAINT-CLAIR

Ainda não se sabe que caminho o médico Saint-Clair Torres seguirá na eleição deste ano. Também pensou em ser candidato a vereador, mas desistiu. Sua esposa Paula Torres, disputará uma vaga no legislativo de Jucurutu. Só que Saint-Clair anda meio desafinado com o grupo "Queiroz", fazendo críticas a alguns membros. Voltará ele a ser aliado de Luciano Lopes?

Usuários da Unimed, do interior do estado, estão sofrendo o "pão que o diabo amassou". Estão passando por sérios constrangimentos em Natal. Ao procurarem médicos credenciados pela cooperativa, para consultas, eles dizem que o atendimento está suspenso. Hospitais e os próprios médicos também se negam a realizar cirurgias através da Unimed do interior. Algum órgão regulamentador do serviço tem que fazer alguma coisa.

O tenente-coronel Antônio Cipriano de Almeida, comandante do 6º batalhão de polícia militar, foi curto e grosso ao afirmar que não dará Ibope a bandido. Alguns marginais vêm desafiando policiais em Caicó com ameaças e até disparos de arma de fogo. O comandante avisou que cada ação tem uma reação. O recado é que com quem bala fere, com bala será ferido.

Em períodos invernosos sempre aparecem as chamadas "frentes frias". No período pré-eleitoral deste ano também. Os "gozadores de plantão" já estão comentando que uma frente fria chegou em Caicó. Se referem à pré-candidatura a prefeito do ex-deputado Wanderley Mariz, com apoio de um grupo de aliados. Fora da política há alguns anos, o filho do ex-senador Dinarte Mariz está entrando num "remanso" violento que tem de um lado o sistema da governadora Wilma de Faria e do outro a Unidade Popular.

O vereador Raimundo Inácio Filho (Lobão) sempre consegue se sustentar na ponta, nas pesquisas eleitorais, até as vésperas das eleições, mas quando abrem as urnas o resultado sempre é diferente. Nas outras ocasiões ele sempre esteve no poder, seja como aliado dos governantes ou como presidente do legislativo. Agora está longe do poder. Mas foi um grande articulador para trazer Roberto Germano de volta para o sistema político da Unidade Popular. Será que vai ter o reconhecimento dos eleitores pelo fortalecimento de sua facção política?

ESTRATÉGIA



Os adversários políticos do médico Luciano Lopes muito se perguntam qual a estratégia que ele está usando visando a eleição de outubro. Candidato natural do seu sistema a prefeito, deu um "mergulho". Tem trabalhando muito como médico em cidades vizinhas a Jucurutu. Como dizem no popular, Dr. Luciano está na "moita". Com certeza surpresas virão por aí.

BÔSCO

O deputado estadual Vivaldo Costa não encontrou outra alternativa. Vai apoiar seu irmão Bosco Costa novamente na disputa pela prefeitura de São José do Seridó. Com cinco mandatos como prefeito do seu município, ele tentará o sexto. Num páreo considerado muito difícil. A oposição já está em campanha há quatro anos com Jackon para prefeito e Noel Carcará para vice. No pleito de 2004, a eleição de João Lázaro que foi apoiado por Vivado, foi "suada" sobre Jackson e Noel.

SANEAMENTO

Pela segunda vez desde que foi iniciada, a obra de saneamento básico de Caicó foi paralisada. A empresa 2 A anunciou a suspensão dos trabalhos por falta de dinheiro para conduzir os serviços. Alega que a Caixa Econômica Federal está com um atraso de 1 milhão e meio de reais. Até agora foi construído 40% do saneamento da cidade.

NUVENS

O cenário político é mesmo como nuvens que mudam de posições. Em Serra Negra do Norte, o ex-prefeito Rui Pereira tinha garantido que a chapa vencedora em 2004 seria repetida com Rogério Mariz (prefeito) e Acácio Brito (vice). Após Rogério anunciar oficialmente que será candidato à reeleição tudo mudou. Acácio declarou que não aceita imposição de Rogério e vai se unir ao PCdoB, PR e PMN. Acácio deve disputar a prefeitura.

JÚNIOR

Não demorou muito para a governadora Wilma de Faria começar a se mobilizar por causa do posicionamento adotado pelo ex-prefeito Roberto Germano que se tornou pré-candidato a prefeito pelo sistema oposicionista. A comissão provisória do PSB de Caicó, presidida por Júnior Germano, primo de Roberto foi destituída. Comentam-se nos bastidores políticos que outras ações virão.

CARGOS

Se fala que o prefeito Bibi Costa pretende pedir a devolução de alguns funcionários públicos municipais cedidos a repartições estaduais, aliados de Roberto Germano. São cenários que podem fazer o caldeirão político de Caicó ferver mais cedo do que se pensava.

SAÚDE

A oposição em Caicó vai ter uma forte bandeira. O pré-candidato a vice-prefeito Pacífico Fernandes foi secretário municipal de saúde e administrou a URSAP (representação da secretaria estadual de saúde) em governos anteriores. É tido como um profundo conhecedor da sistemática do SUS. Apostam oposicionistas que ele será um forte canal para tentar sensibilizar os eleitores a votar em Roberto Germano, mostrando falhas na área de saúde da administração de Bibi Costa.

Observador do SERIDÓ

fgomes@diariodenatal.com.br



F. GOMES

DN SERIDÓ

O DN Seridó tem circulação exclusiva para a região do Seridó

■ EDITOR
WASHINGTON RODRIGUES
E-mail:
washington@diariodenatal.com.br

(84) 4009-0150

REPÓRTERES

■ CAICÓ
F. GOMES
E-mail:
fgomes@diariodenatal.com.br
(84) 3417-2795

■ CURRAIS NOVOS
DANIELE DE SOUZA
E-mail: danielede_souza@yahoo.com.br
(84) 3431-2361

■ COLUNISTA SOCIAL
CARLOS MAGNO DANTAS
E-mail:
cm@diariodenatal.com.br
(84) 4009-0150/9984-9895

■ COMERCIAL
GEORGE NEGREIROS
E-mail:
george@georgenegreiros.com.br
(84) 3412-3327

■ CONTATOS
Venda avulsa: 4009-0237
Assinatura: 4009-0220

■ CORRESPONDÊNCIAS:
Av Deodoro, 245 - Petrópolis
Natal (RN)
Cep 59 020-600



EduardoMaia/DN



A estação de pesquias de Cruzeta vai acomodar uma ds experiências de transformação de girassol em comida

CRUZETA CIDADE SERIDOENSE SERÁ UMA DAS PIONEIRAS NA EXPERIMENTAÇÃO DE RAÇÃO DE GIRASSOL PARA VACAS

Emparn faz experimentos com girassol e sorgo no Seridó

Antecipando-se a provável ampliação do cultivo do girassol no estado, em função da utilização da cultura na produção de biodiesel, a Empresa de Pesquisa Agropecuária do Rio Grande do Norte (Emparn) iniciou na semana passada o primeiro de uma série de experimentos que tem como objetivo avaliar a preparação de silagens de girassol e sorgo. Cruzeta será um dos municípios a receber os experimentos. No caso da cidade seridoense, será feita uma avaliação da utilização desses alimentos por vacas leiteiras.

O experimento inicial foi implantado na Estação Experimental Felipe Camarão, em São Gonçalo do Amarante, e estudará o consumo e a digestibilidade aparente dessas misturas de silagens, por ovinos. O ensaio utiliza gaiolas metabólicas individuais para avaliar toda forragem ofertada e excretada, realizando os cálculos de utilização de todos os nutrientes das forragens.

CNPQ

O segundo ensaio será realizado na Estação Experimental de Terras Secas, em Pedro Avelino, e procurará avaliar o desempenho de ovinos confinados utilizando essas silagens associadas com concentrados.

O último experimento compreenderá a avaliação da utilização desses alimentos por vacas leiteiras, na Estação Experimental de Cruzeta.

O Projeto que foi aprovado junto ao Banco do Nordeste/FUNDECI/ETENE, é coordenado pelo pesquisador da Emparn, Marcelo Abdon Lira e será executado pela Dra. Margareth Teles, bolsista da FAPERN/CNPq. O programa contará ainda com a participação dos pesquisadores da Emparn, Guilherme Ferreira da Costa Lima e Francisco Canindé Maciel e a parceria da UFRN por intermédio do Prof. Emerson Moreira de Aguiar, que orientará duas estudantes para a preparação de Monografias de conclusão de curso no Departamento de Agropecuária.

Outra importante parceria para a realização da pesquisa foi efetuada com a Fazenda São Joaquim, produtora do Cordeiro Nobre, que emprestou os ovinos a serem utilizados nos experimentos.

Cedidas



Junho ainda não chegou, mas Santana do Seridó já prepara a sua festa

SANTANA DO SERIDÓ

Município se prepara para a festa de Santo Antônio

A festa de Santo Antonio no município de Santana do Seridó já uma das mais tradicionais e esperadas da região seridoense. Com um público de até 15 mil pessoas por dia, as comemorações recebem visitantes de várias localidades, desde cidades vizinhas, até turistas de estados mais distantes. Esse ano, a festa, que já está em sua 14ªedição, acontecerá durante os dias 13, 14 e 15 de junho e dez bandas já confirmaram seus shows. Para o prefeito Iranildo Pereira, essa edição da festa Santo Antonio do Povo deverá ser muito mais concorrida devido ao bom inverno. "A chuva deixou o povo muito mais animado. A tendência é que o público aumente significativamente esse ano motivado pelo inverno generoso. Nós precisávamos de água e ela veio. Isso vai ser um grande impulsionador para a festa", declarou. A festa de Santo Antonio conta com shows de forro durante os três dias de festa, no Centro Cultural Ivo Bezerra e a entrada é totalmente gratuita.

Cedida



As chuvas deste ano trarão mais ânimo à festa de Santana do Seridó

NO SERIDÓ

Os partidos políticos tem até o dia **5** de julho para apresentar seus candidatos às próximas eleições

Perfil - JOEL GALVÃO JUNIOR





O empresário Joel Galvão Junior é um cidadão currais-novense caseiro e muito reservado mas a fama do seu principal empreendimento, a padaria Primor, corre por todo o Rio Grande do Norte. Ela é o famoso cafezinho do Centro, onde e pessoas de Currais Novos e de outras cidades se encontram, conversam e as conversas sobre os bastidores da política e de outros setores correm soltas. Mas a fama da padaria, fundada em julho de 1919, deve-se muito mais ao seu espaço físico. Ela é a padaria mais charmosa do Rio Grande do Norte, um espaço limpo, agradável e moderno onde cada detalhe da ambientação faz a diferença e evoca elogios de todos que a freqüentam.

Além da Primor, Junior Galvão, ainda administra duas farmácias e uma fábrica de massas, empregando diretamente sessenta pessoas. A primeira farmácia ele adquiriu em 1995 e em 1998 implantou a segunda farmácia. As bolachas hoje são distribuídas para trinta e cinco cidades do RN, número que o empresário está trabalhando para ampliar.

Ele conta que arrendou a padaria em 1995 ao então proprietário, engenheiro José Wilton Pinheiro Galvão. "Fiquei como arrendatário até 1997 e, três anos depois, comprei a padaria, assumindo compromissos financeiros, o que não impediu que, após dois anos, iniciássemos a reforma", conta ele. O segredo, segundo ele, é poupar. "Não basta ousar, é necessário poupar, abrir mão de algumas coisas para poder realizar as prioridades. Quando adquiri a padaria, assumimos 128 mil reais em dívidas, mas conseguimos organizar tudo e começar a reforma dois anos depois", afirma ele.



Júnior afirma que queria dar um presente a Currais Novos com a revolução do espaço comercial. "Esta padaria é muito tradicional, ela faz parte da história de Currais Novos e eu queria que ela se transformasse em algo moderno e arrojado, que fosse referência e que orgulhasse a cidade", conta.

Com formação em Economia e em Mineração pela antiga ETFERN, antes da padaria e das farmácias, Júnior atuou no setor mineral. Atuou por dezesseis anos na Mineração Tomaz Salustino e integrou uma sociedade numa empresa que fornecia rochas ornamentais para uma empresa carioca.

Casado, pai de três filhos, Junior enfrenta uma rotina de muito trabalho, que começa cedo e raramente termina antes das 22 horas. Ele conta que, em 1994, fez uma promessa de que anualmente se planejaria para tirar umas merecidas férias. Desde então, ela vem sendo cumprida e já são trinta e dois países visitados pelo casal. Este ano, o destino será a África do Sul e Dubai, no continente asiático.





COMBATER A DENGUE É UM DEVER DE TODOS.

CURRAIS NOVOS JÁ É REFERÊNCIA EM TODO O ESTADO.

A Prefeitura de Currais Novos está realizando, em parceria com as secretarias municipais e com parceiros da sociedade civil, a maior ação contra a dengue já feita no município, e vem empreendendo todos os esforços nas ações de combate e controle da doença. A Prefeitura e a população em geral têm feito o dever de casa, no que se refere ao combate ao mosquito Aedes Aegypti, e têm sido referência no Estado. O Secretário Estadual de Saúde Adelmaro Cavalcanti, disse em entrevista a uma emissora de televisão da capital, que "todos os municípios do Estado deveriam fazer o que Curais Novos tem feito para combater a dengue. Mobilizando toda a sociedade, Currais Novos conseguiu deixar o 4º lugar, indo para 19º, em números de casos de dengue no Estado". A dengue é responsabilidade de todos nós e por isso a Prefeitura continua convocando todos em Currais Novos para combater o mosquito transmissor. Profissionais de saúde, equipes de limpeza da Prefeitura e voluntários estão percorrendo os bairros da cidade para realizar ações de conscientização e de eliminação de possíveis focos do mosquito. As casas que estão realizando corretamente o combate estão recebendo um selo em forma de adesivo, para estimular os vizinhos a fazer o mesmo. Mas, esse trabalho não pode parar. Vamos todos usar no nosso dia-a-dia as recomendações para evitar e combater a reprodução do mosquito. Veja ao lado as principais recomendações.

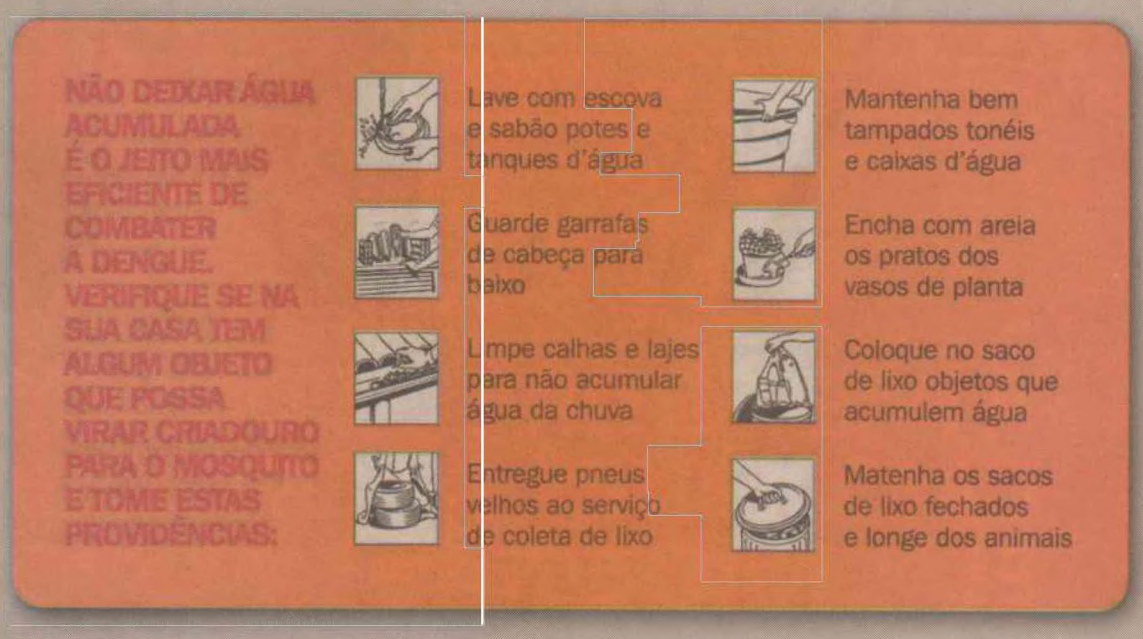

É CURRAIS NOVOS, A PREFEITURA E O POVO, UNIDOS, NO COMBATE À DENGUE.

Currais Novos
Crescendo com você

NO SERIDÓ

A Secretaria de Agricultura de Currais, através do telefone **3405-2732** está promovendo doação de mudas de árvores nativas

RETALHOS DO SERIDÓ

MARLINE NEGREIROS
marline@diariodenatal.com.br

Palanques e promessas

Palanque armado em frente à praça ou nas ruas mais largas da cidade, essa era uma das cenas comuns no Seridó em períodos de campanha eleitoral quando os comícios eram permitidos pela lei. Bandas famosas faziam grandes shows. Tinha gente que saía de casa só pensando nas apresentações dos grupos musicais famosos. No palco armado no final da avenida Getúlio Vargas em Currais Novos, perto da capela de Santa Maria Goretti, o povo se aglomerava para ver a festa e escutar o que os candidatos tinham para falar. Entre uma proposta e outra, uma promessa e outra. Tinha eleitor fanático e eleitor relapso. Tinha pai e mãe que levavam até os filhos com poucos meses de vida no sereno da noite para ver o comício. Também tinham aqueles que só iam mesmo para dançar. Até uma coreografia improvisada saía, enquanto o grupo musical do momento apresentava seus últimos sucessos e entre uma música e outra gritava o nome do candidato do partido. Era carrinho de confeito, vendedor de milho cozido, cachorro-quente, o povo todo aproveitando a festa eleitoral.



Como estamos em ano de eleição, não tem como deixar de falar no assunto que "azoga" o juízo de qualquer um. Quem será o próximo a ser eleito? Pelos municípios do Seridó o murmurinho já começou há tempos, desde os primeiros meses do ano, a falação é geral. O povo quer saber, e a maioria dos seridoenses é envolvida com política, participa, se interessa. É um zum zum pela praça. Na cigarreira da esquina todo meio dia e fim de tarde um grupo de homens se reúne para contar as últimas especulações. Assunto não deve faltar. Dengue, chuvas, sangria dos açudes. A imaginação flui e os eleitores já pensam em quais serão as propostas dos futuros candidatos.

O vai e vem começa pelas ruas. Quem deseja ser candidato inicia sua batalha no dia-a-dia. Pra ser candidato tem que ser simpático, falar com todo mundo, andar no meio da feira, ir à missa no domingo, ir aonde o povo vai.

Político que é político não perde tempo. É na rodoviária, dentro do ônibus, nas portas das escolas. Mesmo sem a campanha começar de verdade, quem tem essa intenção de carreira vai fazendo sua parte em gestos simples. E assim a gente já começa a pensar nas promessas, quais serão cumpridas de fato? Na mente, vem alguns versos do cantor Gilberto Gil, que até ministro acabou virando – Quem vai dar um vestido prá Maria, e promete um roçado pro João. Entra ano, sai ano, e o que é que vem?

MEMÓRIA JAIR ELOI DE SOUZA*

O dueto sinfônico das casacas-de-couro, na ribanceira do Rio Piranhas

A tarde não era tristonha embora quase crespuscular. O vento do norte começara a soprar e sinalizava que o frio não ultrapassaria o mês de Santana, pois, a cruviana do pós chuvoso, já não sibilava com tanta intensidade, começava mesmo a minguar. O feijão na puberdade em ramas, nas vazantes, começara a dar amostra de que o seu encriquilhamento logo terminaria e as primeiras flores iam surgir no seu mosqueado branco, azul e roxo. O pindurim havia trançado o seu ninho de resíduo de plumas de algodão ou de rosa-cera nos últimos artelhos da ingazeira ribeirinha, longe da sanha assassina da serpente. O maçarico já encontrava os bancos de areia grossa pedreguenta para fazer seu ninho com pequenos gravetos e despistar qualquer invasor. O limbo se fazia confundir com a samambaia em decomposição, onde se podia ver o pisonhado de marrecos e carões, o nível do Rio Piranhas voltava ao normal quando em tempo de estiagem. Nas ilhas ribeirinhas, onde se vislumbrava o entrançado de unhas-de-gato, jurema-d'água, calumbi e tira-fogo, eis o coito ideal para as casacas-de-couro estabelecerem seu ninho.

Esse gavião-caboclo, de cor predominante vermelha, tem um cênico especial para ser apreciado pelos amantes da natureza. Sem dúvida é um misto de cantador e de arquiteto. Se por um lado, demarca sua presença com uma interminável seresta duetada, por outro constrói o ninho como uma verdadeira cidadela inviolável, inclusive para a salamandra d'água. Seu canto encanta, é uma típica peleja, um galope à beira-mar, com primeira e segunda voz. Embora uma ave de rapina, tem uma vocação afetuosa diferenciada para com os seus filhotes, pois, prenuncia a entrega da comida aos mesmos, cantando, e tem convivência partilhada com o seu parceiro, quando defendem o seu habitat, a prole e a coleta de alimentos. Na confecção do seu ninho está o grande segredo de sobrevivência dos seus filhotes e consequentemente da espécie.

Este é tecido de gravetos de jurema-preta, espinhenta, com forma ovolar, sempre de entrada apertada, fechada quando o casal está garimpando alimentos nas cercanias. Escolhem o entrançado das moitas de jurema-d'água ribeirinha quando na estação seca, na estação chuvosa as ramas espinhentas do umarizeiro, em lugar fresco, e de difícil acesso para qualquer vivente. Isso acontece, quando os nimbos trazem as chuvas de verão, o inverno nos trópicos do sertão nordestino, então começam elas, a construção de seu ninho, num trabalho diário e ininterrupto de coleta aos gravetos, sempre achados lavados sobre o paul acumulado nas várzeas ou baixios, pelas primeiras enxurradas da quadra invernosa.

Não é comum freqüentar as regiões agreste e litorânea, na região do trairy são raríssimas suas aparições, quando é o caso, preferem as áreas férteis ribeirinhas, e onde as águas são menos salobras, é que seu santuário de moradia é o grande sertão, água doce, brisa aquática dos médios e grandes açudes, ou nas ilhotas do rios perenes, com exclusividade no Estado em toda a ribanceira do Rio Piranhas.

Magnânimo o viés observador de Geomar de Brito, quando infere às casacas-de-couro, o tom representativo do ciclo do gado, da saga épica e cênica do couro, das vestes encouradas da vaqueirama na caatinga sertaneja, curtidas na gorda vermelha em cozimento da entrecasca do velho angico de catingote. Embora seja um gavião de muita resistência climática, não resiste a vida solitária, se ao nascer, perecer o parceiro de sua ninhada, o sobrevivente está fadado à morte também, e em breve período, assim acontece quando ocorre a viuvez, esta não se prolonga, o banzo logo dá conta daquele que ficou, nessa última situação, é realmente o similar da sururina de que falou Catulo da Paixão Cearence, em seu Luar do Sertão.

Não é ave para cativeiro, jamais se teve notícia de casacas-de-couro em prisão, não é uma ave associativa, gregária, de viver em bandos pelos sertões, sua vida em si, é simplesmente um DUETO DE CANTO, DE EXISTÊNCIA E DE MORTE.

* o provinciano



A PREFEITURA CUIDA BEM DOS CAICOENSES, MESMO QUANDO ELES NÃO ESTÃO EM CAICÓ.

A Prefeitura de Caicó faz obras por toda a cidade, mas também cuida bem das pessoas. Um exemplo disso é a Casa de Apoio Ana Kátia Santiago, localizada em Natal. Nela ficam hospedados os pacientes que precisam fazer algum tratamento médico na capital e não têm onde ficar. Com capacidade para até 50 pessoas, a Casa de Apoio recebe pacientes de quimioterapia, radioterapia, cirurgias e cateterismo, além de exames e consultas, entre outros. A Prefeitura garante o deslocamento de Caicó até a Casa de Apoio e de lá para as respectivas unidades de saúde. Na Casa recebem alojamento, alimentação e contam ainda com apoio de enfermagem, assistência social e assistência de saúde. É por isso que a gente diz: a vida em Caicó está cada vez melhor.

Casa de Apoio Ana Kátia Santiago, em Natal.

Prefeitura de CAICÓ

DIÁRIO DE NATAL
NATAL, 27 DE ABRIL DE 2008

CLASSIFICADOS

1 IMÓVEIS

1.1 - Apartamentos compra e venda	pág	1-4
1.2 - Apartamento aluga	pág	4-5
1.3 - Casas compra e venda	pág	5-12
1.4 - Casa aluga	pág	12
1.5 - Pontos comerciais venda	pág	12-13
1.6 - Pontos comerciais aluga	pág	13-14
1.7 - Terrenos e áreas compra e venda	pág	14
1.8 - Terrenos e áreas aluga	pág	14
1.9 - Quartos, pensões e kitinetes	pág	14
1.10 - Serviços e créditos imobiliários	pág	14

2 RURAIS

2.1 - Fazendas	pág	14-16
2.2 - Granjas	pág	16

3 VEÍCULOS

3.1 - Automóveis	pág	16-17
3.2 - Caminhões e ônibus	pág	17
3.3 - Motos	pág	17
3.4 - Outros veículos	pág	17
3.5 - Peças e acessórios	pág	17

4 TRABALHO E FORMAÇÃO PROFISSIONAL

4.1 - Oferta de trabalho	pág	17-18
4.2 - Procura por emprego	pág	18
4.3 - Formação Profissional	pág	18

5 CASAS E SERVIÇOS

5.1 - Construção e reforma	pág	18
5.2 - Educação e ensino	pág	18
5.3 - Moda, vestuário e beleza	pág	18
5.4 - Pet Shop	pág	18
5.5 - Saúde	pág	18
5.6 - Serviços para o lar	pág	18
5.7 - Serviços profissionais	pág	18
5.8 - Som e Imagem	pág	18
5.9 - Diversos	pág	18

6 NEGÓCIOS E OPORTUNIDADES

6.1 - Agropecuária	pág	18
6.2 - Comunicados, recados e editais	pág	18
6.3 - Informática	pág	18
6.4 - Oportunidades	pág	18
6.5 - Telecomunicação	pág	18
6.6 - Turismo	pág	18
6.7 - Sexy Shop	pág	18

Para anunciar
4009-0200

IMÓVEIS

1.1 Apartamento Compra e Venda
- 1 Quarto
- 2 Quartos
- 3 Quartos
- + de 3 Quartos

1.2 Apartamento Aluga
- 1 Quarto
- 2 Quartos
- 3 Quartos
- + de 3 Quartos

1.3 Casa Compra e Venda
- 1 Quarto
- 2 Quartos
- 3 Quartos
- + de 3 Quartos

1.4 Casa Aluga
- 1 Quarto
- 2 Quartos
- 3 Quartos
- + de 3 Quartos

1.5 Pontos Comerciais
1.6 Pontos Comerciais Aluga
1.7 Terrenos e Áreas Compra
1.8 Terrenos e Áreas Aluga
1.9 Quartos, Pensões e Kitinetes
1.10 Serviços e Créditos Imobiliário
- Consórcio
- Financiamento
- Outros Serviços

1.1 Apartamento Compra e Venda

Alecrim

CARTA DE CRÉDITO - De R$ 35 à 180 mil. Para Casas e Aptos. F:8872-1395.

3 Quartos

EXPANSÃO IMÓVEIS - C.1772. F.3206-2424. Exc apt. sl, 3/4 (1ste) wc soc. coz. á.serv. dep emp, 150 mil. EI987.

Areia Preta

1 Quarto

IMOBILIÁRIA GUILHERME SOARES - C-946. 3222-1550/3222-0513. Apto tipo flat c/ 1/4, sl, coz, wc, gar, elev. c/arm, banc em granito, decorado, lindo imóvel. R$ 170 mil. GS-AV21(J).

2 Quartos

COOPIMÓVEIS - C.1791J. F.3206-4000. 2/4 var, snd 1 + reversível, b.mar, 95m2 R$ 230 mil. Ac imóvel menor valor e peg parcel. AV0059. 9961-5529.

CRECI 2240 - F:8882-8373/8882-8374/3642-1350. Apto, 2/4, sdo 1 ste, 2 sls, esc, dep emp, ár serv. 2 gar. R$ 220 mil.

PERES & PERES IMÓVEIS - C.1607. F.4006-0207. 2/4 sdo 2 sts, 1 sl, coz, var, churrasq, pisc, 2 elev, sl festa, 64,15m2. R$ 160 mil. AV-000559.

3 Quartos

VALOR IMÓVEIS RN- Creci. J.1833. F.3201-3000. Apto, excel 3 sts c/arm, sl 3 amb, coz c/arm, lavabo, sl int, depend, 3 vgs, 167m2. R$ 650 mil. AV.2538.

CP-CRED
Empréstimos
Trabalhamos com todos os Bancos
RESPONSÁVEL MILITAR DAS FORÇAS ARMADAS
- Militares
- Servidores Públicos em geral
- Prefeitura de Natal
- Governo do RN
- Correios
- Aposentados e Pensionistas do INSS

Rua Machado de Assis, 1316 B - Lj. B - Alecrim
Fones: (84) 8828-8259 / 3086-5444 - reginaldocpcred@hotmail.com

APTO EM AREIA PRETA
Excelente 3 suites c/arm, decorado, sala 3 amb, coz.c/arm, lavabo, sala íntima, depend, 3 vagas, 167m2, R$ 650 mil(Av2538)
VALOR Creci. J.1833
Fone 3201-3000

1.1 Areia Preta

VALOR IMÓVEIS RN- Creci. J.1833. F.3201-3000. Apto, coz c/arm, + dep. 2 vgs, 120m2. R$ 250 mil ac prop vista p/mar, novo c/3/4. 1 ste c/arm, sl p/2 amb. AV.0698.

PROCURADORIA DE IMÓVEIS - C.998. F.4006-3838/9904-9718. Plantão sáb/dom. Porto Salinas sl p/ 3 amb, 3 ste c/ vista p/ mar. var. dep comp, 2 vg, ár lazer comp, and alto R$ 597 mil. APV723.

PERES & PERES IMÓVEIS - C.1607. F.4006-0207. 3/4 sdo 1 st, 2 sls, coz, copa, arm no qto, lavand, dep emp, var, wc serv, 2 gar, 1 elev, sl festa, 120m2. R$ 250 mil. AV-00657.

Barro Vermelho

2 Quartos

FONTES - C.2086. F.3207-4791/9481-2833. Ap (Meridian) 2/4, 1 ste, sl, wc, coz, ár serv, R$ 150 mil.

VALOR IMÓVEIS RN- Creci J.1833. F.3201-3000. Apto 2/4 sdo 1 ste + closet, 1 var, 1 wc soc, coz + dep emp, blindex, wc serv, sl festa, coz arm, 1 elev, 2 por andar, pilotis. 1 vg. R$ 180 mil ac proposta. AV.1143.

VALOR IMÓVEIS RN- Creci J.1833. F.3201-3000. Exc cond apto, 2/4, 1 sl, coz, ár serv + var 1 vg ótima vista excel, loc 57m2. R$ 155 mil. AV.1104.

VALOR IMÓVEIS RN- Creci J.1833. F.3201-3000. Próx Hosp Memorial apt 2/4 snd 1 suit, sl p/ 2 amb, var, pilotis, lazer comp, 130 mil. AV1142.

PROCURADORIA DE IMÓVEIS - C.998. F.4006-3838/9904-9718. Plantão sáb/dom. Meridien 2/4 snd 1 ste, and alto, sl p/ 2 amb, var, coz, lazer, em const. R$ 150 mil. APV739.

RES. MERIDIEN- 2/4 sdo 1 ste, Ap. NOVO, R$ 135 Mil. F: 3221-5282 / 8846-3736.

PERES & PERES IMÓVEIS - C.1607. F.4006-0207. Apto, 2/4 sdo 1 ste, 1 sl, coz, var, ár serv, pisc, 1 gar, 2 elev. 55m2. R$ 100500. AV-00561.

1.1 Barro Vermelho

CAIO FERNANDES - C.1191. F.4008-0001. www.caiofernandes.com.br. Plantão sábado/dom/feriados das 8 às 17h. Apto 57m2, novo, 2/4 sdo 1 ste, sl p/2 amb, coz amer, ár serv. 2 vgs gar 1 cob, ar lazer compl, lado sombra. R$ 155 mil ou entrada + financ direto c/construtora. APV 13886.

3 Quartos

COOPIMÓVEIS - C.1791J. F.3206-4000. Res. Polaris, prédio novo, apt duplex, c/ 3 ou 4 ste, sl, var, coz, porcelanato lazer comp, terraço privê, 3 ou 4 vag. 178m2, financ dir. c/ a construtora ou p/ CEF. AV0133. 9988-1519.

COOPIMÓVEIS - C.1791J. F.3206-4000. Prédio novo, 3/4 sdo 1 ste + dep, 2 vgs. R$ 230 mil AV0007. 9129-9223.

VALOR IMÓVEIS RN- Creci J.1833. F.3201-3000. Apto, 3/4 sdo 1 ste, sl p/2 amb, wc soc, avr arm, dep emp, wc serv, pilotis, 124m2 ar R$ 150 mil. AV.1156.

PROCURADORIA DE IMÓVEIS - C.998. F.4006-3838/9904-9718. Plantão sáb/dom. Apto amplo c/ 120m2, 3/4 snd 1 ste, 2 vgs, ótm ár lazer, apto novo, ótm preço. APV-653.

PROCURADORIA DE IMÓVEIS - C.998. F.4006-3838/9904-9718. Plantão sáb/dom. 3/4 snd 1 ste c/ arm, sla p/ 2 amb, coz, ár lazer. R$ 160 mil. APV-648.

CAIO FERNANDES - C.1191. F.4008-0001. www.caiofernandes.com.br. Plantão sábado/dom/feriados das 8 às 17h. Apt novo 96m2, 3/4 sdo 1 ste, c/var, sl p/2 amb c/var, coz c/arm, ár serv, 2 vgs gar cob, pisc, churrasq, sl festas, lado sombra, ótima oport. R$ 245 mil. APV 13589.

CAIO FERNANDES - C.1191. F.4008-0001. www.caiofernandes.com.br. Plantão sábado/dom/feriados das 8 às 17h. Apto 98m2, 3/4 c/arm, sdo 1 ste, closet, sl p/2 amb, var, coz c/arm, dep emp. 2 vgs gar cob, ár lazer compl, lado sombra. R$ 260 mil. APV-13836.

EXPANSÃO IMÓVEIS - C.1772. F.3206-2424. Exc apt. sl 2 amb, var, 3/4 (1ste) wc soc, coz, desp, á.serv, dep emp, 150 mil. EI1021.

1.1 Barro Vermelho

CAIO FERNANDES - C.1191. F.4008-0001. www.caiofernandes.com.br. Plantão sábado/dom/feriados das 8 às 17h. Apto 92m2, 3/4 sdo 1 ste, sl p/2 amb, var, coz, ar serv, dep emp, 2 vgs gar cob, ár lazer compl, lado sombra. R$ 240 mil. APV-13943.

PERES & PERES IMÓVEIS - C.1607. F.4006-0207. 3/4 sdo 1 ste, 2 sls, coz, copa, arm no qto, dep emp, var, wc serv, 1 gar, o elev, sl festa, 124m2. R$ 150 mil. AV-00681.

PERES & PERES IMÓVEIS - C.1607. F.4006-0207. 3/4 sdo 1 ste, 2 sls, coz, copa, arm no qto, var, ár serv, 1 gar, 1 elev, sl festa, 76m2. R$ 200 mil. AV-01029.

INVESTE IMÓVEIS - C.2526J. F.3234-3336. 3/4, 1 ste, wc, sl c/ 2 amb, ár serv, arm, box, coz, churr, pisc, pilotis, 1 vg R$ 140 mil. CS006.

TERTULIANO RÊGO - C.1098J. F.3203-2800. Plantão Sáb/Dom. Apto, ótimo local, sl 2 amb, 3/4 (1 ste), wc soc, coz/arm, ár serv, gar, lazer. R$ 140 mil. TR14976.

EXPANSÃO IMÓVEIS - C.1772. F.3206-2424. Ótm apt, sl 2 amb, 3/4 (1ste) wc soc, coz, á.serv, dep emp, 2 vg, 200 mil. EI284.

EXPANSÃO IMÓVEIS - C.1772. F.3206-2424. Reformado, sl 2 amb, lav. 3/4 (1ste) coz á.serv, dep emp, 2 vg, lazer, 260 mil. EI867.

+ de 3 Quartos

TERTULIANO RÊGO - C.1098J. F.3203-2800. Plantão Sáb/Dom. Linda cob duplex, sl vários amb, var, esc. 4 sts, closet, estar intimo, coz, arm, desp, ár serv, dep emp, qto, dep, 4 gar, pisc, privativa, lazer do prédio, ac apto menor como parte/pagto. Vale a pena conferir detalhes. R$ 650 mil. TR10981.

Candelária

HENRIQUE VIEIRA - C.2704. 17ª Reg. F.3206-0718/9115-6658. 4 Estações, and alto, wc, copa coz. R$ 155 mil.

2 Quartos

FONTES - C.2086. F.3207-4791/9481-2833. Ap (Dom Vicente) 2/4, 1 ste, sl 2 amb, wc, coz amer c/ arm, ár serv, ár lazer. R$ 120 mil. Cód.139.

APTO CORAIS DA CANDELÁRIA -Próx NATAL SHOPPING c/ 2/4 sdo 1 ste wc, coz, dep empr, ár lazer. Tr: 8831-9479 ou migbello@msn.com

1.1 Candelária

VALOR IMÓVEIS RN - Creci 1833. F.3201-3000. Excel oport. 2/4, 1 ste, sl, coz, wc, ótima área de lazer em fase acab. R$ 140 mil. AV-0604.

VALOR IMÓVEIS RN - Creci 1833. F.3201-3000. Excel oport, 2/4, 1 ste, dep emp, sl, coz, wc, ár serv. 82m2. AV-086.

PROCURADORIA DE IMÓVEIS - C.998. F.4006-3838/9904-9718. Plantão sáb/dom. Apto, Resi Quatro Estações. 2/4, 1 ste andar intermed. R$ 150 mil. APV.792.

PROCURADORIA DE IMÓVEIS - C.998. F.4006-3838/9904-9718. Plantão sáb/dom. Res Jacumã ótmo apto c/2/4, sl, coz c/arm, 1 vg gar. R$ 160 mil. APV741.

PROCURADORIA DE IMÓVEIS - C.998. F.4006-3838/9904-9718. Plantão sáb/dom. Res. Metrópolis, 2/4 sd 1 ste, sl, var, lazer comp, and alto R$ 140 mil. APV602.

PROCURADORIA DE IMÓVEIS - C.998. F.4006-3838/9904-9718. Plantão sáb/dom. Apto novo, 2/4 snd 1 ste, sla p/ 2 amb, sla tv. coz, ár serv, dep, ár lazer, Aceita gado em troca, R$ 270 mil. APV545.

CAIO FERNANDES - C.1191. F.4008-0001. www.caiofernandes.com.br. Plantão sábado/dom/feriados das 8 às 17h. Apto 68m2, 2/4 snd 1 suit, sl p/ 2 amb, coz c/ arms, ár serv, 1 vg gar, ár lazer c/piscina e churrasq, seg 24h, ld somb, ótm oport. R$ 120 mil. APV.14133.

PERES & PERES IMÓVEIS - C.1607. F.4006-0207. 2/4 sdo 1 ste, 2 sls, arm no qto, var, ár serv, churrasq, pisc, 1 gar, 2 elev, sl festas, playground, 56m2. R$ 175 mil. AV-01031.

INVESTE IMÓVEIS - C.2526J. F.3234-3336. 2/4, 1st, 1wc, 1sla, coz, copa, var, churrasq, pisc, qdra, sl festa, 1 vg. R$ 100 mil + saldo. AP033.

DIANA CARVALHO - C.2074. F.3082-6368/8801-5114/8884-5114. Apart no Res. Metrópolis 2/4 s/1 suit c/ closet, somb.

EXPANSÃO IMÓVEIS - C.1772. F.3206-2424. Ótm loc, sl 2 amb, 2/4, wc soc, coz á.serv, dep emp, elev, 145 mil. EI911.

3 Quartos

J.VIEIRA ESC IMOB - C/525. F.3217-1544/9983-2901. Fax 3217-7843. Excel, 3 aptos, ld smb, cond fech, recém constr, 2 elev, ár lazer compl, sl ampla p/3 amb, var, lavabo, 3 sts, copa/coz, despensa, ár serv, dep emp, fino acab. Quitado. R$ 450 mil cada.

SUDHARI PARTIC.IMOB- C-1738. F.9982-7240. Vende-se apto, 3/4 (1 suite), 24º andar/97m2, área lazer, novo, R$ 350

HENRIQUE VIEIRA - C.2704. 17ª Reg. F.3206-0718/9115-6658. Mirante das Dunas, var, sl, wc, 3 suit, copa coz, ár serv, dep emp, 3 gar, and alto R$ 500 mil.

FONTES - C.2086. F.3207-4791/9481-2833. Ap (Bairro Latino). 3/4 sd 1 ste, sl, wc, coz, R$ 120 mil. AV.162.

FONTES - C.2086. F.3207-4791/9481-2833. Ap (Res. Mendonça Júnior) 3 ste, sl 3 amb, lav, coz arm, ár serv, dep emp, 4 vgs, pisc, churr, 185m2, escrit, semi-novo, R$ 480 mil. AV.117.

1.1 Candelária

COOPIMÓVEIS - C.1791J. F.3206-4000. Prédio novo no alto da Candelária c/ 3 ste snd 1 master c/ closet + escrit, 1 p/ and, 3 vgs, lazer comp. R$ 450 mil. 9407-0230. AV0144.

COOPIMÓVEIS - C.1791J. F.3206-4000. Apto, pronto p/morar, 3/4 sdo 1 ste, dep, sl p/3 amb, c/arm, 2 vgs, elev, sl festas, pisc, qdra poliesportiva, 115m2 prox a FAL. R$ 220 mil. 9418-9415. AV0046.

VALOR IMÓVEIS RN- Creci. J.1833. F.3201-3000. Excel apto, novo, 3/4, 1 sl, sl 2 amb, coz, dep. 1 vg lazer comp. R$ 165 mil exc loc. AV.1100.

VALOR IMÓVEIS RN - Creci 1833. F.3201-3000. Excel oport. 3/4 snd 1 suit, sl p/ 2 amb, var, dep emp, 2 gar, lazer comp, equipado, c/ ótm vista p/ Parq das Dunas 230 mil. AV-0603.

VALOR IMÓVEIS RN - Creci 1833. F.3201-3000. Excel apt c/ 126m2 sendo 3/4 snd 1 ste + 2 semi-ste, var, sl p/ 2 amb amplos, dep emp, 2 gar, lazer comp amplo, ótm vista p/ Parq das Dunas R$ 290 mil. AV-0211.

PROCURADORIA DE IMÓVEIS - C.998. F.4006-3838/9904-9718. Plantão sáb/dom. Apto no Bairro Latino, 3/4 sd 1 ste, coz c/arm, sl p/2 amb, 2º and. R$ 117 mil. APV-733.

PROCURADORIA DE IMÓVEIS - C.998. F.4006-3838/9904-9718. Plantão sáb/dom. Ap c/ 3/4 sd 1 ste, sl, coz amer, wc soc, ár serv R$ 115 mil. APV757.

JM ESC. IMÓVEIS - C.1959. www.imoveisempre.com.br. F.9966-0834/8828-4614. Vende-se. Apartm nvo, 3 ste, 3 vg gar. Bla vista Nta, apço, req, conl, sl 3 amb. lvb. lds st c/ bla paisag, cop, coz ampl(cba anil), desp, ár.serv. Entr serv, slão fest. 2 elev, seg, port 24hs. R$ 450 mil. APV.3125.

JM ESC. IMÓVEIS - C.1959. www.imoveisempre.com.br. F.9966-0834/8828-4614. Vende-se. Exc Apartm Coração Candel. c/25m2 var, fin acab, 3 sts. sl p/3 amb, esc, ste mást (closet+var), arm, coz, dep.comp, ár serv, desp, ent serv, sanc, rda lto, slão festa, 2 elev, pisc, churrasq, 3 vgs gar. 175m2. APV.7258.

CAIO FERNANDES - C.1191. F.4008-0001. www.caiofernandes.com.br. Plantão sábado/dom/feriados das 8 às 17h. Apto. 230 m2, 3 sts arm emb, closet, hidro, sl p/3 amb, esc, var, lavabo, coz c/arm, desp, dep emp, ár serv, 3 vgs gar cob, ár lazer, compl, lado sombra, 11º andar. R$ 550 mil. APV.13820.

CAIO FERNANDES - C.1191. F.4008-0001. www.caiofernandes.com.br. Plantão sábado/dom/feriados das 8 às 17h. Apto 85m2. 3/4 sdo 1 ste, arm emb, sl p/2 amb, avr, coz c/arm, ár serv, depósito. 1 vg gar cob, lado sombra. R$ 150 mil. APV 13901.

CAIO FERNANDES - C.1191. F.4008-0001. www.caiofernandes.com.br. Plantão sábado/dom/feriados das 8 às 17h. Apto c/ exc loc, próx de tudo, lot somb4ra, 3 ste, sl p/ 2 amb, var, wc soc, coz, dep emp, ár serv, 2 vg cob, elev, 105m2. oportunidade R$ 287 mil. APV.14061.

D.R.F. ESCRIT.IMOB. - C. 129. F:3081-5347/8844-6814. Resid. Cabugi, 3/4 (1 ste), sl, wc.

INVESTE IMÓVEIS - C.2526J. F.3234-3336. 3/4, 1 ste, wc, 1 sl c/2 amb, ár serv, box, copa, coz, dep, esc, lav, quarto revers, pilotis, 2 vg. R$ 125 mil. AP013.

TERTULIANO RÊGO - C.1098J. F.3203-2800. Plantão Sáb/Dom. Andar alto, novo, sl/var, 3/4, snd 1 ste, wc soc, coz, ár serv, dep empr, 2 gar, lazer. R$ 350 mil. TR 14694.

DIANA CARVALHO - C.2074. F.3082-6368/8801-5114/8884-5114. Vila Morena apt 3/4, arms em tod quart/coz, reform, 120 mil.

DIANA CARVALHO - C.2074. F.3082-6368/8801-5114/8884-5114. Res Metrópole 3 ste s/1 master, and alto, 3 vag.

DIANA CARVALHO - C.2074. F.3082-6368/8801-5114/8884-5114. Golden Green apt 123m2, 3 suit c/ vars, ar lazer comp. Entregas a partir 2009.

EXPANSÃO IMÓVEIS - C.1772. F.3206-2424. Exc apt, sl 2 amb. 3/4, wc soc, coz, á.serv, 110 mil. EI759.

EXPANSÃO IMÓVEIS - C.1772. F.3206-2424. Exc apt, sl 2 amb, var, 3/4 (1 ste) wc soc, coz, á.serv, dep emp, 2 vg, 220 mil. EI642.

EXPANSÃO IMÓVEIS - C.1772. F.3206-2424. Recém-const, sl 3 amb, var, escrit, 3 ste, closet, coz, d+ dep, 3 vgs, lazer comp, 500 mil. EI598.

EXPANSÃO IMÓVEIS - C.1772. F.3206-2424. Apt c/ 256m2, sl 3 amb, escrit, lav, 3 ste, coz, á.serv, dep emp, 3 vg, lazer comp, 600 mil. EI771.

ECM IMÓVEIS - C.1605. F.3092-5000. Ap 2/4 + 1 ste, sl p/ 2 amb, wc soc, coz, dep emp, gar, R$ 115 mil. VA.9350.

+ de 3 Quartos

PROCURADORIA DE IMÓVEIS - C.998. F.4006-3838/9904-9718. Plantão sáb/dom. Candelária Imperial Tower sl p/ 4 amb, 4/4 sd 4 stes c/ arm, teto rebaixado, ld somb. APV730.

PROCURADORIA DE IMÓVEIS - C.998. F.4006-3838/9904-9718. Plantão sáb/dom. 4 stes c/ arm, sl p/ 4 amb, var, lav, coz c/ arm, ár lazer, próx a shopping e superm, R$ 600 mil. APV-659.

JM ESC. IMÓVEIS - C.1959. www.imoveisempre.com.br. F.9966-0834/8828-4614. Ót Apartm ótma localiz, alto padrão, estiliz, and alto, elev, panoram, 4 sts(tdas c/var), escrit, lavab, ficam móveis fixos, pis, mám, ste mást(c/3 closet+arm), sl p/4 amb, var incorpor, 1 sl íntim ou som ste, granit, coz aux, dep emp, desp (02), 4 vgs gar, pisc, slão fsta, 2 elev, churrasq, gerad, port 24 hrs. APV.795.

CAIO FERNANDES - C.1191. F.4008-0001. www.caiofernandes.com.br. Plantão sábado/dom/feriados das 8 às 17h. Apto. 250m2, 4 sts, arm emb, 2 closet, hidro, sl p/4 amb, var, lavabo, coz c/arm, desp, dep emp, ár serv, 3 vgs gar cob, ár lazer compl, lado sombra, 15º andar. R$ 680 mil. APV 13917.

TERTULIANO RÊGO - C.1098J. F.3203-2800. Plantão sáb/dom. Apto, conforto, espaço, linda vista, exc local, sl 3 amb/var, esc, 4 sts, demais deps, 3 gar, lazer. R$ 750 mil. TR15124.

EXPANSÃO IMÓVEIS - C.1772. F.3206-2424. Novo, sl 2 amb, var, lav, 4/4 (2 ste) closet, coz, d+ dep, 3 vg, lazer. 416 mil. EI319.

ECM IMÓVEIS - C.1605. F.3092-5000. Ap 4 ste, sl p/3 amb, var, cop/coz, ár serv, dep emp, pisc, bar/chur, ld somb, 4 gar. Conf vlr. VA.7391.

Capim Macio

1 Quarto

ECM IMÓVEIS - C.1605. F.3092-5000. Ap 1 ste, sl, coz, arms, ár serv, ld somb, gar. R$ 78 mil. VA.9427.

2 Quartos

FONTES - C.2086. F.3207-4791/9481-2833. Ap (Di Cavalcante), 2/4, closet, sl, var, wc soc, coz, desp, ár serv, pisc. R$ 135 mil. Ac CEF. AV138.

VALOR IMÓVEIS RN- Creci. J.1833. F.3201-3000. Novo pronto p/morar, 2/4, 1 ste, sl p/2 ambs, coz 1 vg, lazer comp. próx ao Orla Sul. AV.0515.

PROCURADORIA DE IMÓVEIS - C.998. F.4006-3838/9904-9716. Plantão sáb/dom. Serra do Cabugi II apt c/2/4. 1 vg gar, wc soc, coz, sl p/ 2 amb, ótm loc R$ 92 mil. APV761.

PROCURADORIA DE IMÓVEIS - C.998. F.4006-3838/9904-9718. Plantão sáb/dom. Ap c/ 2/4 sd 1 ste, coz e wc mobiliad, sl, var, ár srv, 80m2. Exc loc R$ 120 mil. APV777.

PROCURADORIA DE IMÓVEIS - C.998. F.4006-3838/9904-9718. Plantão sáb/dom. Alameda Capim Macio. pré-lanç. apto de 57 m2, 2/4, snd 1 ste, var, pisc, adul/inf, sauna. A partir de R$ 126.897,35. APV.693.

PROCURADORIA DE IMÓVEIS - C.998. F.4006-3838/9904-9718. Plantão sáb/dom. Serra do Cabugi I ótimo apto c/2/4 sd 1 ste, sl p/2 amb, lado sombra. R$ 110 mil. APV.728.

INVESTE IMÓVEIS - C.2526J. F.3234-3336. 2/4, 1 ste, 1 wc, 1 sl, ár serv, box, coz, mob c/arm, var, pisc, sl festa, 1 vg. R$ 170 mil. AP0041.

TERTULIANO RÊGO - C.1098J. F.3203-2800. Plantão Sáb/Dom. Oport. Verano P.Negra, sl, 2/4, 1 ste, wc soc, coz, ár serv, gar, lazer. R$ 95 Mil sinal + saldo parc.Tratar c/ Milton Jr.9929-2482. R$ 170 Mil. TR12965.

EXPANSÃO IMÓVEIS - C.1772. F.3206-2424. Sl 2 amb, var, 2/4, wc soc, coz, á.serv, elev, lazer, 130 mil. EI584.

ECM IMÓVEIS - C.1605. F.3092-5000. Ap c/ 2/4, 1 ste, sl, coz, wc soc, var, ár serv, chur, pisc, gar, R$ 150 mil. VA.9378.

JM Escritório Imobiliário
www.imoveisempre.com.br
VENDE-SE EXCELENTE 03 SUÍTES EM CAPIM MACIO
BELO APART - 3 SUITS, AND ALTO, 148 M2, CONFORT, Vrand, 2 Vgas Garag, Bla Vsta Ntal, Mta Atlânt, Sla 3 ambients, Estilizad, Cpa Cozin.(armars+bancGranit+Msa Vdro), Despens, Dep. Compl, Ar Serv, Ent. Serv, Roupeir, Suits(Armars), Suit MAST(Closed + Armars+Blindex), Bla Ar Lzer, 2 Pscins, Q. Poliesp, P.G., 2 S. Festa, Acad Ginást, Saun, P. 24 hrs, 2 elev. APV 3865.
Tel.: (084) 9966-0834 / 8828-4614

1.1 Capim Macio

ANA HILDA

ANA HILDA - Neg Imobiliários. C.2383-J. F.8817-9683/3608-3246. 2/4, sl, coz, wc, á.serv, gar R$ 70 mil.

3 Quartos

J.VIEIRA ESC IMOB - C/525. F.3217-1544/9983-2901. Fax 3217-7843. Magnífico, apto cond.fech, 7º andar, 2 elev, c/3 sts c/closet, hidromassagem, escrit, lavabo, hall, sl ampla p/3 amb, copa/coz compl, coz aux, desp, ár serv, dep emp, gar c/2 vgs, ár lazer compl, t/material 1º, fino acab, qtado. R$ 490 mil.

J.VIEIRA ESC IMOB - C/525. F.3217-1544/9983-2901. Fax 3217-7843. Ótimo 3/4, s/2 sts, wc soc, 2 sls, copa/coz, dep emp, 2 vgs gar, qtado. R$ 170 mil. Temos outras opções.

HENRIQUE VIEIRA - C.2704. 17ª Reg. F.3206-0718/9115-6658. Apart, sl, 3/4, 1 ste, copa, coz, ár laz, elev, 2 gar, cond fech R$ 145 mil.

HENRIQUE VIEIRA - C.2704. 17ª Reg. F.3206-0718/9115-6658. Apart sl, 3/4, 1 ste, arm, wc, reform, ele, 2 gar, cond fech, R$ 140 mil.

COOPIMÓVEIS - C.1791J. F.3206-4000. Apto préd novo c/3 sts + esc, lazer compl, 202m2. pronto p/morar. R$ 600 mil. 9471-1674. AV0049.

VALOR IMÓVEIS RN - Creci 1833. F.3201-3000. Ap novo e pronto p/morar, com arm, 3 sts, sl em L, var, wc, coz 2 vgs, lazer, comp. R$ 320 mil. AV-1088.

VALOR IMÓVEIS RN - Creci 1833. F.3201-3000. Ap novo e pronto p/morar, 3 sts, sd 1 ste, sl p/2 vgs, lazer comp, próx ao Orla Sul. AV-2647.

VALOR IMÓVEIS RN- Creci J.1833. F.3201-3000. Exc apt, 3/4 s/1 ste, sl L, var, coz, wc, revestido, lazer comp, 1 vaga, R$ 180 mil. AV-1080.

ANA HILDA - Neg Imobiliários. C.2383-J. F.8817-9683/3608-3246. 3 sts s/1 master, sl, coz, dep, esc, á.serv. R$ 290 mil.

CRECI 2240 - F:8882-8373/8882-8374/3642-1350. Resid. Abaethé, 3/4 (2 sts) c/arm, sl, coz amer c/arm, 2 gar, reform.

INVESTIDOR
Galpão industrial c/ 1.300m², pé direito c/ 17,5m, terreno 3.600m². Próximo a ponte newton navarro. R$ 1.100.000,00
AS CONSULTORIA IMOBILIÁRIA
VENHA MORAR AQUI
F:3662-1919

1.1 Capim Macio

CRECI 2240 - F:8882-8373/8882-8374/3642-1350. Apto, 3º and, 3/4 (2 sts), sombra, 2 gar. R$ 135 mil.

JM ESC. IMÓVEIS - C.1959. www.imoveisempre.com.br. F.9966-0834/8828-4614. Vende-se. Exc. Apto, 3 sts+esc, var, spço confor, 3 vg gar, bla ár.lazer, 2 pisc, churr, sl fest, qdra polies, sl 4 amb, lvb, lto Trabal, copa, coz(arm+Ccba gran+msa gran), desp, ár serv, dep compl, tdas stes c/ (var+arm+blin+Cba gran), 3ª ste mast c/ (var+clo+arm+blinrt). Entr serv, 2 elev - 261m2. Ficam mveis fixs. APV.3085.

JM ESC. IMÓVEIS - C.1959. www.imoveisempre.com.br. F.9966-0834/8828-4614. Vende-se exc apartm, ár nobr func, vista mar, and alto, 3 ste, 3 veg gar, 1 sl 2 amb, var, incorp, Rpeiro, 3 ste, tds stes c/ vista mar, Morro Careca, wc(cba gran+blidx+esp), coz(arm+msa+gran), dep compl. Entr serv, port 24hrs, 3 vgs gar. Exc ár lzer, 2 pisc, churr, c/futb, qdra poli, 3 slão fest. 2 elev, ld amb, parquin, slas jogos, C.gás, ár verde. APV.3025.

JM ESC. IMÓVEIS - C.1959. www.imoveisempre.com.br. F.9966-0834/8828-4614. Vende-se excel. Apartm, 3 st, Belo and alto, 148m2, conf, var, 2 vg gar, Bla vista Ntal, Mtª Atlan, sl 3 amb, estiliz, cop.coz(arm+banc gran+msa+vdro), desp, dep compl, ár.serv. Entr serv, Rpeiro, stes(arm), ste master, (clo+arm+blidx), Bla ár lzer, 2 pisc, qdra poli P.G, 2 slão fest, acad ginas, sauna, port 24 hs.- 2 elev. APV3065.

CRECI 2644 -F: 8883-3876/9109-9683 - Apto c/3/4, s/1 suite, próximo ao Orla Sul, com piscina e elevador. R$ 135 mil.

CAIO FERNANDES - C.1191. F.4008-0001. www.caiofernandes.com.br. Plantão sábado/dom/feriados das 8 às 17h. Apto 156.32 m2, novo, 3 sts, sl p/2 amb, esc, var, coz, depend emp, ár serv, 3 vgs gar cob, ár lazer compl, lado sombra. Linda vista da praia. Exc oport. R$ 717 mil. APV.13858.

CAIO FERNANDES - C.1191. F.4008-0001. www.caiofernandes.com.br. Plantão sábado/dom/feriados das 8 às 17h. Apto. 88 m2, 3/4 snd 1 suit, arms, sl p/ 2 amb, var, wc c/ blindex, coz c/ arms, dep emp, ár serv, 2 vg gar cob, ár lazer comp, exc estrutura de condomínio, ld somb, R$ 260 mil. APV 13968.

CAIO FERNANDES - C.1191. F.4008-0001. www.caiofernandes.com.br. Plantão sábado/dom/feriados das 8 às 17h. Cond em exc loc, super ventilad, ld somb, cerca de 65m2, 3/4 snd 1 suit, sl p/ 2 amb, wc soc, coz, ár serv, 1 vg gar, ár. lazer c/ quadra e sl fest. Oportunidade. R$ 90 mil. APV 14063.

INVESTE IMÓVEIS - C.2526J. F.3234-3336. 3/4, 2 ste, 2 sl, ár serv, arm, box, coz, dep, escr, hidro, perg, 2 vg, 185 mil. AP0040.

5. Imóveis Compra e venda
CASAS

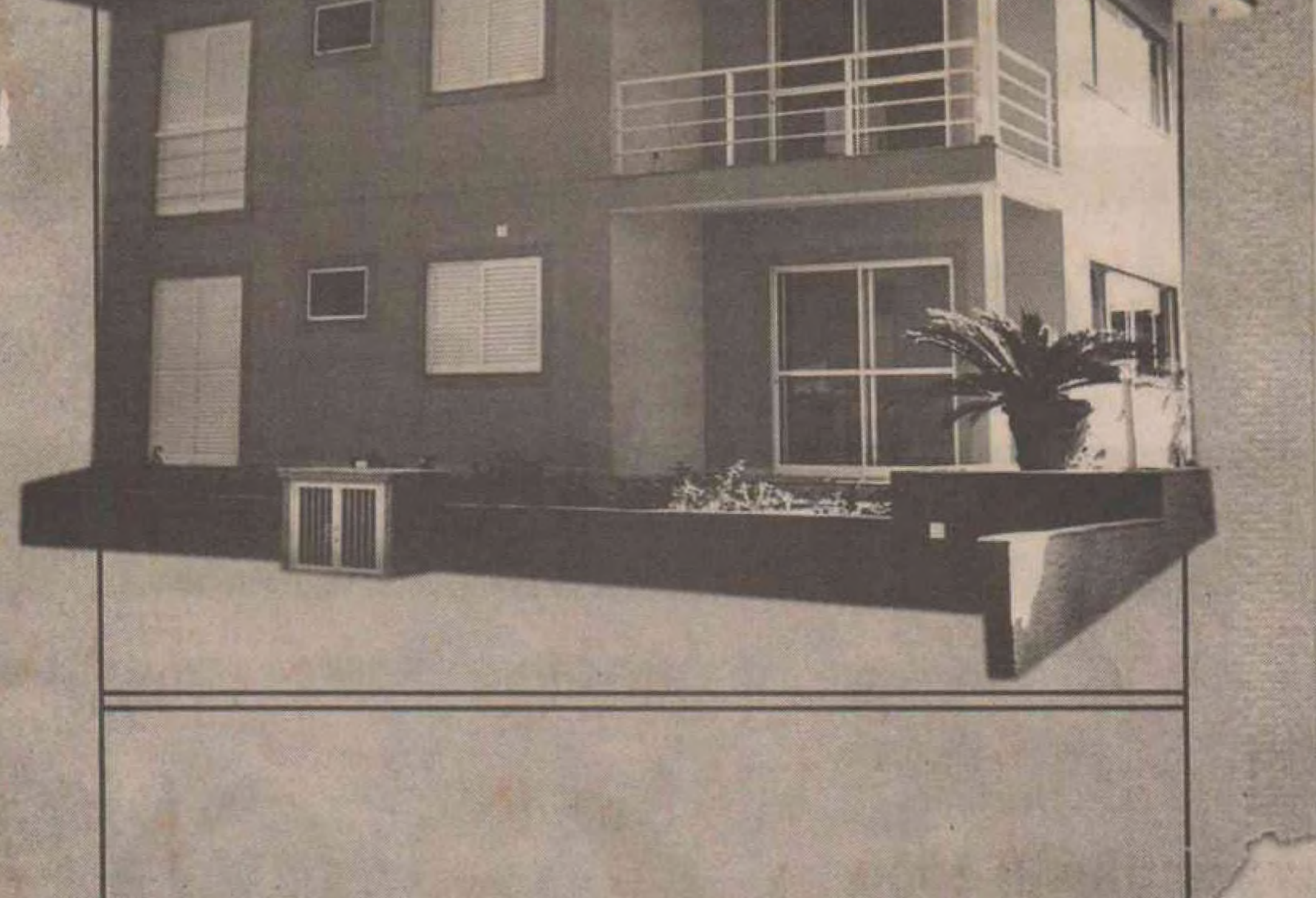

VENDE, VENDE, VENDE MAIS.

CLASSIFICADOS DO DIÁRIO DE NATAL. ESSE É MAIS.

Para procurar, achar e negociar é só folhear.
Pra vender, comprar ou alugar é só ligar.
Classificados do Diário de Natal. Vende, vende, vende, mais.

ANUNCIE: 4009.0200

WWW.DNONLINE.COM.BR
DIÁRIO DE NATAL Comprometido só com o leitor
ASSOCIADOS RIO GRANDE DO NORTE

24V

1.1 Capim Macio

1.1 Apartamento Compra e Venda

Capim Macio

3 Quartos

PERES & PERES IMÓVEIS - C.1607. F.4006-0207. 3/4 sdo 1 st, 2 sts, coz, copa, lavand, dp emp, var, wc serv, ár serv, desp, churrasq, 2 gar, 2 elev, 100m2. R$ 245 mil. AV-01069.

PERES & PERES IMÓVEIS - C.1607. F.4006-0207. 3/4 sdo 1 st, 2 sts, coz, copa, lavand, dp emp,.var, wc serv, ár serv, pisc, 2 gar, 2 elev, sl festa, playg, 82m2. R$ 290 mil. AV-01015.

TERTULIANO RÊGO - C.1098J. F.3203-2800. Plantão Sáb/Dom. Novo, sl 2 amb, var, 3/4 (1 ste), wc soc, demais deps, 2 gar, lazer. R$ 250 mil. TR15108.

TERTULIANO RÊGO - C.1098J J. F.3203-2800. Plantão Sáb/Dom. lindo apto, ambientado, sl 2 amb. 3qtos/arm snd 1 ste, wc soc, 2 vgs-gar, lazer. R$ 155 mil. TR-14302.

EXPANSÃO IMÓVEIS - C.1772. F.3206-2424. Loc único. sl 2 amb, var, 3/4 (1 ste) wc soc, coz, á.serv. dep emp, lazer, 200 mil. EI416.

EXPANSÃO IMÓVEIS - C.1772. F.3206-2424. Exc apt, sl 2 amb, lav, 3 ste, coz, á.serv, dep emp, 2 vg, lazer, 300 mil. EI389.

ECM IMÓVEIS - C.1605. F.3092-5000. Repasse ap c/ 3 ste, sl, coz, var, ár serv. dep emp, pisc. 3 gar, R$ 45 mil + saldo deved. VA.9297.

+ de 3 Quartos

J.VIEIRA ESC IMOB - C/525. F.3217-1544/9983-2901. Fax 3217-7843. Excel. Oport em fase acab, a 100m da Eng R.Freire, próx a supermercados e restaurantes, cond fech, ár. lazer elev, 1 p/andar, 250m2 ár const, 4 sts c/ var, esc, lavabo, 2 sls ampla, 1 sl som, copa/coz, desp, ár serv, dep emp, gar, Qtado. R$ 290 mil.

J.VIEIRA ESC IMOB - C/525. F.3217-1544/9983-2901. Fax 3217-7843. Excel, recém const, 1 p/andar, 1 somb, c/260m2 ár const, elev, ár lazer, 4 sts, t/c/var s/1 master c/closet, hidro, sl p/3 amb, sl som, esc, lavabo, copa/coz, coz amerc compl, desp, ár serv, dep emp, t/mater de 1ª, fino acab, qtado. R$ 500 mil.

FONTES - C.2086. F.3207-4791/9481-2833. Ap (Santa Matilde) 4/4 sd 2 sts, sl 2 amb, var soc, coz c/arm, ár serv, lazer, semi novo. R$ 215 mil. AV151.

PROCURADORIA DE IMÓVEIS - C.998. F.4006-3838/9904-9718. Plantão sáb/dom. Palazzo Ponta Negra 4 stes, var, sl p/ 3 amb, andar alto, vista p/ mar, ár. lazer compl. R$ 713 mil. APV.689.

JM ESC. IMÓVEIS - C.1959. www.lmoveisempre.com.br. F.9966-0834/8828-4614. Vende-se. Apartam. Alt padrão, 4 stes, 3 vg gar, sl 3 amb, (Sanc+RdaTto), lvb, sl tv+som, escr, 2 varan, cpa coz, (cba gran+arm+mesa gam), lcam móveis -lxs, -Entr/ár serv. desp, dep compl, stes, wc(blindx+cba gran+arm), ste mast(var+clo+arm+blidx+hidro), bla ar lazer/verde, 2 pisc, qdra poli, churr, P.G, slão festa, ac. ginást, 275m2, port 24 hrs, 2 elev. R$ 580 mil. APV.3075.

TERTULIANO RÊGO - C.1098J. F.3203-2800. Plantão Sáb/Dom. Único, 2 stes/var, 4 stes/arm, closet, d+deps, 4 gar, lazer completíssimo. R$ 600 Mil. TR14433

Centro

2 Quartos

TERTULIANO RÊGO - C.1098J. F.3203-2800. Plantão Sáb/Dom. Novo, linda vista, sl 2 amb, var, 2/4 (1 ste), demais deps, gar, lazer, ldo/sombra. R$ 135 mil. TR-15282.

Cidade Alta

2 Quartos

VALOR IMÓVEIS RN- Creci. J.1833. F.3201-3000. Exclusivo Solar Cidade Alta 2/4 s/1 ste, sl,coz, wc. 55m2. lazer. 1 vaga. AV-0790.

ECM IMÓVEIS - C.1605. F.3092-5000. Ap 1/4 + 1 ste. sl p/ 2 amb, coz, var, chur, bar, pisc, sl fest, gar, R$ 160 mil. VA9396.

Cidade da Esperança

2 Quartos

VENDE-SE APTO REFORMADO -Sombra,2/4,sl,cz c/armário,wc c/ box, garagem coberta,px. a Petrobrás.F: 9418-6314

INVESTE IMÓVEIS - C.2526J. F.3234-3336. 2/4, wc, sl, ár serv, box, coz, play, quadra, 1 vg, 70 mil. AP030.

Cidade Satélite

2 Quartos

VALOR IMÓVEIS RN - Creci. J.1833. F.3201-3000. Apt novo, 2/4 sd 1 suit, sl, var, coz, lazer, prox a Escola Boa Idéia. AV-0786.

VALOR IMÓVEIS RN - Creci. J.1833. F.3201-3000. Apt novo, 2/4 sd 1 suit, sl, var, coz, lazer. R$ 125 mil. AV-1128.

LL IMÓVEIS - C.1601. F. 3647-2000. Ótimo c/2/4 (1 ste), var, excel oport.

EXPANSÃO IMÓVEIS - C.1772. F.3206-2424. Sl 2 amb, 2/4, wc soc, coz, á.serv, 73 mil. EI1062

ECM IMÓVEIS - C.1605. F.3092-5000. Sun Gardens Ap 1/4+ 1 ste, sl, coz, var, ár serv, pisc, gar. R$ 53 mil + déb. VA.9147.

Cidade Verde

1 Quarto

ECM IMÓVEIS - C.1605. F.3092-5000. Ap novo, 1/4, sl, coz, var, ár serv, ld somb, gar R$ 75 mil. VA.8040.

3 Quartos

TERTULIANO RÊGO - C.1098J. F.3203-2800. Plantão Sáb/Dom. Andar alto, sl 2 amb, 3/4 (2 sts), demais deps, gar, lazer. R$ 73 mil sinal, saldo c/bonel. R$ 184 mil. TR-14176

1.1 Cidade Verde

J.VIEIRA ESC IMOB - C/525. F.3217-1544/9983-2901. Fax 3217-7843. Excel. 3/4 sdo 2 ste, sl ampla p/ 2 amb, wc soc, coz, ár serv, 2 elev, ár lazer compl, gar, Qtado R$ 137 mil. Temos outras opções.

CAIO FERNANDES - C.1191. F.4006-0001. Plantão sábado/dom/feriados das 8 às 17h. Apto 105m2, 3/4 sdo 2 sts, sl p/2 amb, coz, ár serv, 1 vg gar cob, ár lazer compl. lado sombra. R$ 187 mil + saldo devedor. APV-14202.

EXPANSÃO IMÓVEIS - C.1772. F.3206-2424. Ótm apt, sl 2 amb, 3/4 (1 ste) wc soc, coz, á.serv, lazer, 130 mil. EI896.

Dix-Sept Rosado

2 Quartos

CAIO FERNANDES - C.1191. F.4006-0001. www.caiofernandes.com.br. Plantão sábado/dom/feriados das 8 às 17h. Apto 82m2, 2/4 c/ arms, sl p/ 2 amb, coz, dep emp, ár serv, ld somb, 1 vg gar, R$ 95 mil. APV.14290.

PERES & PERES IMÓVEIS - C.1607. F.4006-0207. 2/4 sdo 1 sl, 2 sts, coz, var, ár serv, churrasq, pisc, 2 gar, 2 elev, sl festa, playg, 56m2. R$ 11 mil. AV-01066.

Emaús

2 Quartos

VALOR IMÓVEIS RN- Creci. J.1833. F.3201-3000 2/4, wc soc, coz, ár serv, 50m2 R$ 75 mil. AV.0805.

CAIO FERNANDES - C.1191. F.4006-0001. www.caiofernandes.com.br. Plantão sábado/dom/feriados das 8 às 17h. Apt novo 56m2, 2/4, sl p/ 2 amb, wc c/arms, coz c/ arms, ár. serv. 1 vg gar cob. R$ 75 mil. APV.13829.

TERTULIANO RÊGO - C.1098J. F.3203-2800. Plantão sáb/dom Em const, apto 2/4, ampla ár lazer, água, gás e energia, ind. pagto facil. Confira disponibilidade. R$ 77.900,00. TR13354.

3 Quartos

CAIO FERNANDES - C.1191. F.4006-0001. www.caiofernandes.com.br. Plantão sábado/dom/feriados das 8 às 17h. Apt 75m2, 3/4 sdo 1 ste, 1 sl p/2 amb, var. coz c/arm, ár serv, 1 vg gar cob. R$ 75 mil. APV.13953.

Jardim Botânico

3 Quartos

ANA HILDA

ANA HILDA - Neg Imobiliários. C.2383-J. F.8817-9683/3608-3246. Ótm bloco. 3/4 s/1 ste, sl, coz, gar. cond fech R$ 90 mil.

Lagoa Nova

1 Quarto

PERES & PERES IMÓVEIS - C.1607. F.4006-0207. 1/4, sdo 1 ste, pisc. 2 elev, sl festa, playgrond, 29m2. R$ 60 mil. AV-00992.

PERES & PERES IMÓVEIS - C.1607. F.4006-0207. 1/4, sdo 1 ste. 1 sls, coz, pisc, 2 elev. sl festa, playg, 43m2. R$ 70 mil. AV-00993.

2 Quartos

CARLOS CUNHA - Corretor de Imóveis. C.1073. F:3211.3252/2607- Apto. 2/4 sdo 1 ste c/closet, sl. coz, 2 elevs, R$140 mil quitado

APTO COND. TORRES DE LAGOA NOVA -Av. Miguel Castro. R$ 55 mil + saldo, 5º andar. Tratar: 3223-7038/9982-0392 c/Alex

GOULART NETO C.972 F: 3218-1340/8814-4396- 7º andar,2/4,wc, cozinha americana,elev,excelente conserv,cond. Int. tv a Cabo.R$ 170,00 ,R$ 120 Mil.

VALOR IMÓVEIS RN- Creci. J.1833. F.3201-3000. Apt novo, 2/4 sd 1 ste, var, sl 2 ambs, lazer compl, próx a jaguarari. AV-1154.

J.LIMA ESC. IMOBILIÁRIO - Creci 1451/F. 3223-7014/9982-3212 -APTO NOVO, com 2/4 (1 suíte), sala, cozinha, wc R$ 150 mil.

PROCURADORIA DE IMÓVEIS - C.998. F.4006-3838/9904-9718. Plantão sáb/dom. Edf Ahead em construção 2/4 snd 1 suit, 2 sl, wc soc, coz, á.serv, var, 2 vg gar, R$ 80 mil + SD. APV708.

PROCURADORIA DE IMÓVEIS - C.998. F.4006-3838/9904-9718. Plantão sáb/dom. Portal da Lagoa, 2/4 snd 1 ste, sla p/ 2 amb, wc soc, coz amer, lazer compl, 14º and, R$ 150 mil. APV-619.

JM ESC. IMÓVEIS - C.1959. www.lmoveisempre.com.br. F.9966-0834/8828-4614. Vende-se. Apartm Novo Grande oport. andar alto, exc entorno, sl 2/4, wc soc, coz, var, 1 vga gar, s.fest, pisc, 2 elev, port 24 hrs. R$ 155 mil. APV.3235.

JM ESC. IMÓVEIS - C.1959. www.lmoveisempre.com.br. F.9966-0834/8828-4614. Vende-se. Apartm exc loc, acab, sl 2 amb, 2 sts(arm+porc +blindex+espel+granito), sl tv revers, wc soc, coz(arm+mesa granit), dep compl, ent serv, desp, s.fest. churrasq, ár lazer, c.gas, pisc, elev, p.ground, q.poliesp 2 vgs gar, port 24 hrs. APV.3255.

CAIO FERNANDES - C.1191. F.4006-0001. www.caiofernandes.com.br. Plantão sábado/dom/feriados das 8 às 17h. Apto 58m2, 2/4 snd 1 suit, sl p/ 2 amb, var, coz, ár serv, 1 vg gar cob, ár. lazer c/ piscina, churr, slão fest, ld somb, 12º and bem loc, R$ 135 mil. APV.13844.

1.1 Lagoa Nova

CAIO FERNANDES - C.1191. F.4006-0001. www.caiofernandes.com.br. Plantão sábado/dom/feriados das 8 às 17h. Apto 85 m2, 2/4 snd 1 suit, sl p/ 2 amb, escrit. coz, ár serv, ld somb, 2 vg gar, ótm loc. R$ 120 mil. APV.14336.

PERES & PERES IMÓVEIS - C.1607. F.4006-0207. 2/4, 2 sts, 1 sl, coz, copa, arm no qto, var, ár serv, pisc, 1 gar, 2 elev, sl festa, playg, 57m2. R$ 160 mil. AV-01072.

INVESTE IMÓVEIS - C.2526J. F.3234-3336. 2/4, 1 st. wc, 1 sl, c/2 amb, ár serv, coz, var, churrasq, pisc, 2 elev. 1vg. R$ 133 mil. AP00043.

INVESTE IMÓVEIS - C.2525J. F.3234-3336. 2/4, wc. 1 sl, ár serv, box, coz, dep, play. R$ 75 mil. AP00050.

TERTULIANO RÊGO - C.1098J. F.3203-2800. Plantão Sáb/Dom. Novo, excel acab, 2 sls, 2 stes, wc soc, demais dep, 2 gar, lazer. R$ 280 mil. TR14575

TERTULIANO RÊGO - C.1098J. F.3203-2800. Plantão Sáb/Dom. Local único, sl 2 amb, 2/4, arm. 1 ste, wc soc, coz/arm, gar. R$ 140 mil. TR15246

EXPANSÃO IMÓVEIS - C.1772. F.3206-2424. Sl 2 amb, 2/4, wc soc, coz, á.serv, dep emp. 95 mil EI1013.

EXPANSÃO IMÓVEIS - C.1772. F.3206-2424. Exc apt, sl 2 amb, 2/4, wc soc, coz, á.serv, 130 mil. EI1004.

3 Quartos

RESIDENCIAL AMINTAS - 3 qtos sendo 2 suites + 1 reversível, dep empregada, 2 vagas na garagem, área de lazer completa. Repasse c/ valor especial! Tratar 9441-0392.

J.VIEIRA ESC IMOB - C/525. F.3217-1544/9983-2901. Fax 3217-7843. Apto c/3/4 s/1 ste, wc soc, sl p/2 amb, var. coz, ár serv, todo mobil, Cc/acab 1º, t/sombra, ár lazer c/qdra poli-esportiva, playgraud, 2 vgs p/autos, slão festa, 2 elev, qtado. R$ 165 mil.

J.VIEIRA ESC IMOB - C/525. F.3217-1544/9983-2901. Fax 3217-7843. Dispomos de 3 aptos (novos) s/01 cobertura, área nobre do bairro, 180m2 ár. const (cada) t/mat 1º. fino acab, prontos p/morar, 5º, 6º e 7º and, c/ 3 ste + closet + hidro, sl c/ var, wc comp, copas e coz, desp, ár serv, dep emp, 2 elev, gar 3 vag, ár. laz compl, quitada c/ preços a part de R$ 500 mil. Temos outras opções.

TORRES AMINTAS BARROS - excelente localiz, 3 suites sendo 1 reversível, sala de estar/jantar, varanda, coz e área serv, área lazer completa c/ quadra poliesportiva, quadra de areia, 2 piscinas c/deckbar e estrutura de apoio, 2 salões jogos e atividades, 3 brinquedotecas, 3 salões fest, fitness, churrasq, playground, bicicletário, central de água quente, medidores individuais de água e gás, wcs e vestiários p/ diaristas. Excel. oportunidade de repasse. 9441-0392.

HENRIQUE VIEIRA - C.2704. 17ª Reg. F.3206-0718/9115-6658. Plano 100 Romualdo, sl, 3/4, 1 sbil, wc,copa coz, ár serv, mob, and alto, R$ 160 mil.

HENRIQUE VIEIRA - C.2704. 17ª Reg. F.3206-0718/9115-6658. Plano 100 Rui Barbosa, sl, 3/4, 1 ste, wc, copa coz, ár serv, and alto R$ 155 mil.

FONTES - C.2086. F.3207-4791/9481-2833. Ap novo (Vancouver) 3/4, 1 ste, sl 2 amb, wc, coz, ár. serv, dep emp, 2 vag, elev, ár. lazer, 98m2 R$ 250 mil.

FONTES - C.2086. F.3207-4791/9481-2833. Ap (Ana Beatriz), 3 sts, sl 3 amb, lav, wc, coz, ampl c/arm, ár serv, desp, dep emp, todo proj, 2 vag, laz compl. R$ 365 mil. Neg, Área 166m2.

FONTES - C.2086. F.3207-4791/9481-2833. Ap (Rosimary) 3/4, 1 ste, sl 2 amb, var, wc, coz, ár serv, 2 gar R$ 120 mil. AV.103.

FONTES - C.2086. F.3207-4791/9481-2833. Ap (São Pedro e São Paulo) 3/4 sdo 1 ste, sl 2 amb, var, wc soc, coz, dep, ár serv. R$ 150 mil. Ac CEF. AV141

RESIDENCIAL PARIS-Apto quitado,tratar c/propriet.Roberto Lamas.F:3213-6354/9924-7060

CONDOMÍNIO RESIDENCIAL VITÓRIA - 3 stes + dep compl, ampla sl p/ 2 amb, coz c/ arm todeschini, depensa, dep compl, 2 vg gar, ld sombra, no 10º andar(cobertura). F:8829-5110

COOPIMÓVEIS - C.1791J. F.3206-4000. Apto Cond Terra Brasilis 3 sts + dep. arm na coz, lsc. churr, sl festa, q esporte, ac permuta p/ter cond.fech, conf. AV0165. 9471-0405.

COOPIMÓVEIS - C.1791J. F.3206-4000. 3/4 snd 1 ste, sl ampla p/ 3 amb, var, copa/coz, 1 p/ and, na melhor loc de lagoa, próx a Promater, 152m2. Ligue agora. 9988-1519. AV0119.

COOPIMÓVEIS - C.1791J. F.3206-4000. Apto 3 sts + esc ou qto hosp, 3 sls, var, 2 vgs c/ 218m2. R$ 340 mil. AV0053. 9431-2806.

VALOR IMÓVEIS RN- Creci. J.1833. F.3201-3000. apto, 3/4 sd 2 sts, wc, sl 2 ambs, 1 vg, bem conservado, pilotis, próx a SAMU. AV-1159.

VALOR IMÓVEIS RN- Creci. J.1833. F.3201-3000. Exclusivo Cristo Redentor c/200m2, 3 sts, lav, var, sl 2 ambs, 2 vgs, lazer compl, próx a faculdade UNP. AV-1151.

PROCURADORIA DE IMÓVEIS - C.998. F.4006-3838/9904-9718. Plantão sáb/dom. 3/4, wc soc, 2 sl, ld somb, 1 vg gar. R$ 135 mil. APV663.

PROCURADORIA DE IMÓVEIS - C.998. F.4006-3838/9904-9718.Plantão sáb/dom. Cond Antônio Dutra 3/4 sd 1 ste, wc soc, coz c/ arm, dep emp, 2 vg p/ autos, sl fest, 160m2 de A.C R$ 280 mil. APV587.

PERES & PERES IMÓVEIS - C.1607. F.4006-0207. 3/4 snd 1 ste, 2 sl, coz, arm no qto, var, ár serv, churrasq, pisc, 2 gar, sl festa, playg, 80m2. R$ 140 mil. AV-01089.

OPORTUNIDADE REDINHA NOVA

DUPLEX 2/4 + 3 SUITES, 2SL,COZ,WC SOCIAL, 2 PISCINAS (TERREO E 1º ANDAR) CHURRAS. 2DEP P/ EMPR, CERCA ELETRICA. TERRENO 40X20. R$ 350.000,00

VENHA MORAR AQUI.

CONSULTORIA IMOBILIÁRIA

F:3662-1919

1.1 Lagoa Nova

CAIO FERNANDES - C.1191. F.4006-0001. www.caiofernandes.com.br. Plantão sábado/dom/feriados das 8 às 17h. Apto 90 m2, 3/4 snd 1 suit, sl p/ 2 amb, var, 2 wc, coz c/ arms, ár serv, ld somb, 1 vg gar, ótm loc, R$ 115 mil. APV.14318.

CAIO FERNANDES - C.1191. F.4008-0001. www.caiofernandes.com.br. Plantão sábado/dom/feriados das 8 às 17h. Apto 101 m2, 3 suit 1 c/ closet. sl p/ 2 amb, var, coz c/ arms, dep emp, ár serv, depósito, ld somb, 2 vg gar cob. ár. lazer comp, ótm loc R$ 320 mil. APV.14467.

TERTULIANO RÊGO - C.1098J. F.3203-2800. Plantão Sáb/Dom. Apto andar alto, exc local, sl 2 amb, var, 3 sts, demais deps, 2 gar, lazer. R$ 320 mil. TR15380.

EXPANSÃO IMÓVEIS - C.1772. F.3206-2424. Ap c/ 214m2, 3 sl, var, lav, 3 ste, coz, d+ dep, lazer comp. 450 mil. EI65

EXPANSÃO IMÓVEIS - C.1772. F.3206-2424. Loc único, sl 2 amb. var, 3 ste, wc soc, coz, á.serv, dep emp, lazer, 390 mil. EI654

EXPANSÃO IMÓVEIS - C.1772. F.3206-2424. Ótm apt, sl 2 amb, 3/4 (1 ste) wc soc, coz, desp, á.serv. dep emp. lazer. 210 mil. EI310.

EXPANSÃO IMÓVEIS - C.1772. F.3206-2424. Apt confortável, sl 2 amb. var, 3/4 (1 ste) wc soc, coz, desp. á.serv. lazer. 280 mil. EI908.

3 Quartos

PROCURADORIA DE IMÓVEIS - C.998. F.4006-3838/9904-9718. Plantão sáb/dom. Cond S.Paulo exc apto ótm loc e exc estado conserv. 3/4 sd 1 ste c/ arm, sl p/ 2 amb, var, coz, dep, 2 vg, 110m2 R$ 135 mil. APV762.

PROCURADORIA DE IMÓVEIS - C.998. F.4006-3838/9904-9718. Plantão sáb/dom. Therra Brasilis apt c/ 3 ste snd 1 master c/ closet e arm, coz c/ arm, piso diferenciado, teto rebaixado R$ 315 mil. APV733.

JM ESC. IMÓVEIS - C.1959. F.9966-0834/8828-4614. www.lmoveisempre.com.br. Vende-se belo apto prático, funcional, linda vista mta atlant, and médio, 1 suit + 2/4, 2vg gar, sl p/2 amb (piso granit) wc (blindex+banc granit) portas ipê, tto rebaix, sanca, rds tto+ lumin, var incorpora jard invern,espelho, cop coz (arms+banca granil + fogão+máq lavar +anca+lumin) dep, ent serv,2 p/andar, 1 suit (arms+fno acabam, wc (blindex+banc granit0 quartos c/arms. exc acabam, fixos persianas e 2 ar cond, sla recepção, seg 24 hs, 154m2. APV.3130.

CAIO FERNANDES - C.1191. F.4008-0001. www.caiofernandes.com.br. Plantão sábado/dom/feriados das 8 às 17h. Apto 83 m2, 3/4, sl p/ 2 amb, wc, coz, dep emp, 2 vg gar cob. exc loc, R$ 120 mil. APV.13946.

TERTULIANO RÊGO - C.1098J. F.3203-2800. Plantão Sáb/Dom. Local único, exc apto, sl 2 amb, var, esc, 3 sts, demais deps, 2 gar, lazer. R$ 420 mil. TR15294.

1.1 Lagoa Nova

+ de 3 Quartos

PROCURADORIA DE IMÓVEIS - C.998. F.4006-3838/9904-9718. Plantão sáb/dom. Solar Terra Natal frente p/o Pq Dunas 4 ste + esc, 6 vag gar, lazer comp, próx Shopping Midway. Ent p/ Dez/09. APV751.

Lagoa Seca

3 Quartos

CAIO FERNANDES - C.1191. F.4008-0001. www.caiofernandes.com.br. Plantão sábado/dom/feriados das 8 às 17h. Apto 90 m2, 3/4 snd 1 suit, sl p/ 2 amb, coz c/ arms, ár. serv, ár lazer c/ slão fest, 2 vg gar snd 1 cob. bem loc, ld somb. R$ 150 mil. APV.13933.

TERTULIANO RÊGO - C.1098J. F.3203-2800. Plantão Sáb/Dom. Próx. ao Midway, sla ampla, lav, 3/4 c/arm (1 ste), wc soc, coz/arm, ár serv, dep emp, 2 gar, lazer. R$ 250 mil. TR5581.

EXPANSÃO IMÓVEIS - C.1772. F.3206-2424. Exc apt, sl 2 amb, var, 3/4 (1 ste) wc soc, coz, desp, á.serv. dep emp, lazer, 260 mil. EI273.

EXPANSÃO IMÓVEIS - C.1772. F.3206-2424. Ótm loc, sl 2 amb, 3/4 (1 ste) wc soc, coz, á.serv, dep emp, elev, 180 mil. EI772.

1.1 Morro Branco

Morro Branco

2 Quartos

PERES & PERES IMÓVEIS - C.1607. F.4006-0207. Apto 2/4, sdo 1 ste, 2 sls, coz, lavand, desp, 2 gar, 95m2. R$ 130 mil. AV.01085.

3 Quartos

VALOR IMÓVEIS RN- Creci J.1833. F.3201-3000. Excel local, ótm estado, 3/4, 1 ste, arm, sl p/ 2 amb, coz, wc, 150m2, 2 vgs. R$ 270 mil. AV-0661.

PROCURADORIA DE IMÓVEIS - C.998. F.4006-3838/9904-9718. Plantão sáb/dom. Ed Espada apl c/ 3/4 sd 1 ste. sl p/ 3 amb. 2 vg, ld somb, and único. 142m2 R$ 165 mil. AAPV772.

IMOBILIÁRIA GUILHERME SOARES - C-946. 3222-1550/3222-0513. Apt c/ 3/4 sdo 1 suit, sl p/ 2 amb, wc, coz, ár serv, dep emp, elev, gar p/ 2 carr, var, piscina, quadra, ár. lazer, 150 m2 de área útil. R$ 220 mil. GS-AV33(J).

TERTULIANO RÊGO - C.1098J. F.3203-2800. Amplo apt. sl 2 amb, 3/4 (1 ste). demais deps, todo c/arm, 4 agr. R$ 170 mil. TR15165.

EXPANSÃO IMÓVEIS - C.1772. F.3206-2424. Exc apt, sl 2 amb, var, 3/4 (1ste) coz, á.serv, 2 vg, lazer, 225 mil. EI899.

1.1 Morro Branco

EXPANSÃO IMÓVEIS - C.1772. F.3206-2424. Otm apt, sl 2 amb, var, 3/4 (1ste) wc soc, coz, á.serv, dep emp, 160 mil. EI472.

+ de 3 Quartos

PROCURADORIA DE IMÓVEIS - C.998. F.4006-3838/9904-9718. Plantão sáb/dom. Solar das Dunas exc apt c/ 4 suit, 245m2 de bom gosto e conforto, vist p/ o Pq Dunas, pço sem concorrência Consulte-nos. APV744.

TERTULIANO RÊGO - C.1098J. F.3203-2800. Plantão Sábado/Domingo. Lindo apto todo amb, exc.local, sl 3 amb, avr, lav, esc, 4 sts, demais deps, 3 agr, lazer, cont detalhes. R$ 680 mil. TR15341.

TERTULIANO RÊGO - C.1098J. F.3203-2800. Plantão Sábado/Domingo. Amplo apto, 300m2 área. sl 3 amb, var, sl tv, lav, esc, 4/4, arm, (2 sts), wc soc, coz, arm, desp, ár serv, 2 dep emp, 3 gar, lazer, único. R$ 550 mil. TR14222.

Neópolis

2 Quartos

COND.PARQUE DAS PEDRAS - R$ 80 mil,quitado F:8836-2331

FONTES - C.2086. F.3207-4791/9481-2833. Ap novo Res. Porto Grecco, 2/4, 1 ste, sl 2 amb, wc, coz, ár. serv, gar, pisc, churr e play, 62m2 R$ 85 mil. CV.116

1.1 Neópolis

FONTES - C.2086. F.3207-4791/9481-2833. Apto (Serrambi (V), 2/4 sd 1 ste, sl, wc coz, esc. R$ 78 mil. Cód.098.

J.LIMA ESC. IMOBILIÁRIO - Creci 1451/F. 3223-7014/9982-3212 -Apto p/trás da Rede Mais da Airton Senna. c/2 qtos. s/1 ste. sala, coz, wc, garagem, R$ 75 mil

PROCURADORIA DE IMÓVEIS - C.998. F.4006-3838/9904-9718. Plantão sáb/dom. Apt c/ 2/4, bom cond, lccal, Rua tranquila. R$ 95 mil, qtado. APV791.

CAIO FERNANDES - C.1191. F.4008-0001. www.caiofernandes.com.br. Plantão sábado/dom/feriados das 8 às 17h. Apto 56m2. 2/4 snd 1 suit. sl p/ 2 amb, var, wc, coz americ. ár serv. 1 vg gar. ár lazer comp, entrega p/ 2010, boa localiz. R$ 130 mil. APV.14319.

IMOBILIÁRIA GUILHERME SOARES - C-946. 3222-1550/3222-0513. Serrambi VII, 2/4, sl, sl. wc, coz, ár serv, gar, cond fech. R$ 65 mil GS-AV39(J).

EXPANSÃO IMÓVEIS - C.1772. F.3206-2424. Sl 2 amb, 2/4, wc soc, coz, á.serv, 70 mil. EI830.

ECM IMÓVEIS - C.1605. F.3092-5000. Serrambi II apt c/ 2/4, sl, coz, ár serv, gar. R$ 62 mil VA.9103

ECM IMÓVEIS - C.1605. F.3092-5000. Apt 1/4+ 1 sl, sl, coz, ár serv, 2 gar R$ 75 mil. VA.9132.

1.1 Neópolis

ECM IMÓVEIS - C.1605. F.3092-5000. Apt c/1/4 + 1 ste, sl p/2 amb, coz, sl fest. pisc, gar. R$ 85 mil. VA.9232.

3 Quartos

PROCURADORIA DE IMÓVEIS - C.998. F.4006-3838/9904-9718. Plantão sáb/dom. Jardim Botânico, bom apt 3/4, sl p/ 2 amb, ótm esl Boa oport 100 mil APV437.

PERES & PERES IMÓVEIS - C.1607. F.4006-0207. 3/4. 2 sls, coz, lavand. dep emp, wc serv. ár serv, 1 gar. 80m2. R$ 95 mil. AV00975.

EXPANSÃO IMÓVEIS - C.1772. F.3206-2424. Ótm apt, sl 2 amb, var, 3/4 (1 ste) wc soc, coz, á.serv, dep emp, lazer, 140 mil. EI897

ECM IMÓVEIS - C.1605. F.3092-5000. Ap C/ 3/4, sl p/ 2 amb, coz, ár serv dep emp, ld somb, R$ 87 mil. VA.9453

Nova Descoberta

3 Quartos

CONDOMÍNIO CRISTAL

-3/4 sdo 1 ste, no 3 º andar. c/ sl, cz, wc, garagem, ár serviço. F: 8803-1141/3234-5576



1.1 Nova Parnamirim

Nova Parnamirim

FONTES - C.2086. F.3207-4791/ 9481-2833. Apto (Res.Arco Iris). excel. moveis projetados. 1ª linha. R$ 160 mil. Cód.100

LL IMÓVEIS - C.1601. F: 3647-2000. Apto Vendo Sirius vista p/ Abel Cabral.

2 Quartos

VALOR IMÓVEIS RN- Creci. J.1833. F.3201-3000. Apto c/ 2/4, nascente, 1 sl p/2 amb. sl estar, ár 58m2, 1 wc soc, ár serv, 1 vg, coz. R$ 68 mil. AV.0752.

VALOR IMÓVEIS RN- Creci. J.1833. F.3201-3000. Apto c/ 2/4, sl p/ 2 amb. var, coz, 1 vga, 56m2 lazer comp, próx ao CAP. R$ 110 MIL. 1098.

ANA HILDA - Neg Imobiliários. C.2383-J F.8817-9683/3608-3246. 2/4, sl, coz. wc soc, prédio pastilhado. R$ 70 mil

ANA HILDA - Neg Imobiliários. C.2383-J F.8817-9683/3608-3246. 2/4, sl. coz. wc soc, á.serv. R$ 65 mil.

ANA HILDA - Neg Imobiliários. C.2383-J. F.8817-9683/3608-3246. Ap novo 2/4 s/1 ste, sl, coz, wc, var. R$ 85 mil aceito CEF

PROCURADORIA DE IMÓVEIS - C.998. F.4006-3838/9904-9718. Plantão sáb/dom. Apto ótm loc. 2/4 sd 1 ste, coz amerc. 63m2, 1 vg gar. ac financ p/ CEF ou outro banco. APV.469.

LL IMÓVEIS - C.1601. F:3647-2000 2/4 var. seg. ótima localiz. Confira.

CAIO FERNANDES - C.1191. F.4008-0001. www.caiofernandes.com.br. Plantão sábado/ dom/feriados das 8 às 17h. Apto 65 m2, 2/4, closet. sl p/ 2 amb, var, ár serv. 1 vg gar, ár lazer comp. bem loc, R$ 83 mil. APV 13835.

TERTULIANO RÊGO - C.1098J. F.3203-2800. Plantão Sáb/Dom. Av. Airton Sena, sl, 2/4. wc soc. coz/arm, ár serv. gar. TR14175.

ECM IMÓVEIS - C.1605. F.3092-5000. Ap c/2/4, sl, coz. wc soc, ár serv. gar R$ 80 mil. VA.9315.

ECM IMÓVEIS - C.1605. F.3092-5000. Ap 1/4, 1 suit. coz. wc, var. chur. ár serv. sl lest. pisc. gar. R$ 102 mil. VA.9346

3 Quartos

J.VIEIRA ESC IMOB - C/525. F.3217-1544/9983-2901. Fax 3217-7843. Excel 3/4 sdo 1 ste, sl ampla p/ 2 amb. wc soc, copa/ coz, ár serv. gar. Quitado. R$ 95 mil. Temos outras opções.

FONTES - C.2086. F.3207-4791/ 9481-2833. Apto (Colina das Palmeiras). 2/4. sl. wc, coz, ár serv, gar. R$ 85 mil. escriturado. Cond.155.

FONTES - C.2086. F.3207-4791/ 9481-2833. Apto (Golden Valley). 3/4. sd 1 ste, sl 2 amb, wc soc. coz, ár serv. ár lazer. R$ 98 mil Ac CEF.

VALOR IMÓVEIS RN- Creci. J.1833. F.3201-3000. Apto 3/4 s/1 ste, sl 2 ambs. wc, coz. 67m2, 1 vg. lazer. R$ 130 mil. AV-1097.

VALOR IMÓVEIS RN- Creci. J.1833. F.3201-3000. Apto 3/4 s/1 ste, sl 2 ambs. wc, coz. c/arm, 2 gar, revest, pilotis. AV-1141.

VALOR IMÓVEIS RN- Creci. J.1833. F.3201-3000. Apto 3/4 s/1 ste, var. sl 2 ambs. coz. lazer comp. 1 vg, entrega 2010. AV-1089.

ANA HILDA - Neg Imobiliários. C.2383-J F.8817-9683/3608-3246. 3/4 s/1 ste, sl, coz. wc, á.serv R$ 85 mil.

ANA HILDA - Neg Imobiliários. C.2383-J. F.8817-9683/3608-3246. Oport 3/4 s/1 ste, sl, coz, wc, á.serv. R$ 85 mil.

PROCURADORIA DE IMÓVEIS - C.998. F.4006-3838/9904-9718. Plantão sáb/dom. Exc apt c/ 3/4 sd 1 ste, todos os quartos c/ móveis fixos + coz e wc c/ arm e blindex R$ 150 mil. APV769.

PROCURADORIA DE IMÓVEIS - C.998. F.4006-3838/9904-9718.Ap 3/4 sd 1 ste, 2 sl, d.emp, wc, var. R$ 140 mil. APV54.

PROCURADORIA DE IMÓVEIS - C.998. F.4006-3838/9904-9718. Plantão sáb/dom. Apto ótm loc. 2/4 sd 1 ste, coz amerc. 63m2, 1 vg gar. ac financ p/ CEF ou outro banco. APV.469.

ALUGA-SE - BRASIL NOVO

CASA C/ ¾ SENDO 1 SUITE, SL,COZ,WC SOCIAL R$ 275,00

FALE COM QUEM MAIS ENTENDE!

CONSULTORIA IMOBILIÁRIA

F:3662-1919

1.1 Nova Parnamirim

CAIO FERNANDES - C.1191. F.4008-0001. www.caiofernandes.com.br. Plantão sábado/ dom/feriados das 8 às 17h. Apto 87m2, 3/4 sdo 1 ste, 1 sl p/2 amb, coz c/arm, ár serv, ár lazer, c/pisc. slão festas 1 vg gar cob. lado bombra, muito vent. R$ 130 mil. APV 13847.

CAIO FERNANDES - C.1191. F.4008-0001. www.caiofernandes.com.br. Plantão sábado/ dom/feriados das 8 às 17h. Apto 75m2, 3/4 sdo 1 ste. 1 sl p/2 amb, coz, c/arm, ár serv, 1 vg gar cob, ár lazer comerc. R$ 115 mil. APV.14237.

CAIO FERNANDES - C.1191. F.4008-0001. www.caiofernandes.com.br. Plantão sábado/ dom/feriados das 8 às 17h. Apto 65 m2, 3/4 snd 1 suit. sl p/ 2 amb, coz. ár serv. 1 vo gar cob. ár lazer. R$ 95 mil. APV 14301.

PERES & PERES IMÓVEIS - C.1607. F.4006-0207. 3/4 snd 1 ste. 1 sl, coz, lavand, var, ár serv, churrasq, 1 gar. 2 elev. sl festas, playg. 75m2 R$ 120 mil.AV-01003.

PERES & PERES IMÓVEIS - C.1607. F.4006-0207. 3/4 snd 1 ste. 2 sls, coz. lavand. ár serv, pisc. 1 gar, sl festa, playg, 62m2 R$ 80 mil. AV-00999.

INVESTE IMÓVEIS - C.2526J. F.3234-3336. 3/4, 1 st, 1 wc, 1 sl ár serv, box, coz, 1 vg R$ 95 mil. AP023.

TERTULIANO RÊGO - C.1098J. F.3203-2800. Plantão Sáb/Dom. ótm loc, sl 2 amb, var, 3/4 (1 ste), wc soc. demais deps. gar, lazer. R$ 135 mil. TR14181.

EXPANSÃO IMÓVEIS - C.1772. F.3206-2424. Exc apt, sl 2 amb. var, 3/4 (1ste) wc soc, coz, á.serv, elev, 110 mil. EI362.

ECM IMÓVEIS - C.1605. F.3092-5000. Repasse ap Panamericano c/ 2/4+ 1 ste. sl, coz, ár serv, sl fest, pisc, 2 gar, Cont valor. VA.8981.

ECM IMÓVEIS - C.1605. F.3092-5000. Repasse ap c/ 2/4+ 1 ste, sl, coz, ar serv, pisc, gar. R$ 25 mil + débito. VA9156

ECM IMÓVEIS - C.1605. F.3092-5000. Ap 2/4 + 1 ste, coz, avr, ár serv, sl lest, id sombra, 1 gar. R$ 125 mil. VA.9075.

ECM IMÓVEIS - C.1605. F.3092-5000. Repasse ap 2/4 + 1 ste, sl, coz, var, ár serv, pisc, sl lest, 2 gar R$ 28 mil + saldo dev. VA.9298.

Parnamirim

2 Quartos

LL IMÓVEIS - C.1601. F: 3647-2000. Apto c/2/4, var, pisc, churrasq, parc à partir R$ 99 reais.

CAIO FERNANDES - C.1191. F.4008-0001. www.caiofernandes.com.br. Plantão sábado/ dom/feriados das 8 às 17h. Apto novo 70m2, 2/4, 1 sl p/2 amb, var, coz. ár serv, 1 vg gar, todo revest, excel estrutura, cond ótima oport. R$ 66 mil. APV.13986.

Petrópolis

1 Quarto

SOLARE IMÓVEIS - C.2603J. F.3217-3217. Potengi Flat, mobiliado, suit, coz, sl, 5º and, id somb, tv cabo/internet, camareira, serv quarto, manobrista, ár lazer, lan house. R$ 90 mil. FV0114.

PROCURADORIA DE IMÓVEIS - C.998. F.4006-3838/9904-9718. Plantão sáb/dom. Imteradiântico. Flat qto, sl, vista p/o mar. R$ 165 mil. FV65.

JM ESC. IMÓVEIS - C.1959. www.imoveisempre.com.br. F.9966-0834/8828-4614. Vende-se Exc. apartm nvo c/bela vista Natal, ótima loc. sl 1 ste. 1/4 soc. wc, coz, 1 var, 2 vgs gar. s.festa. pisc. 2 elevadrs. port 24hs, andar alto. R$ 155 mil. APV.335.

JM ESC. IMÓVEIS - C.1959. www.imoveisempre.com.br. F.9966-0834/8828-4614. Vende-se ótimo Flat, todo mobil, c/vista p/mar, ponte nva, ár.nobre, and alto, 1 vg gar. sl. var. incorpo. 1 ste(móveis)+ wc (cba grant+armars+blindx). 1/4 soc, wc, coz (armars). tto trabalhad. 2 s festas, 2 elev, sl jgos, port 24 hrs. R$ 185 mil. APV 3102.

2 Quartos

TEC IMOBILIÁRIA - C.1718 F:3221-2222/9981-0538. Apto próx a UnP, 2/4 + dep. térreo. R$ 90 mil.

VALOR IMÓVEIS RN - Creci 1833. F.3201-3000. Apto 2/4 s/1 ste c/arm. sl 2 ambs. wc. coz c/ arm, 1 vg, lazer ventil, locali central. R$ 150 mil. AV-1078.

VALOR IMÓVEIS RN - Creci 1833. F.3201-3000. Apto novo, 2/4 s/1 ste + closet, sl p/2 amb, wc soc. 2 elev, ár lazer, pilotis, 125 mil. AV.1152.

LL IMÓVEIS - C.1601. F: 3647-2000. Apto, 2/4, 1 ste, var. area lazer. Ligue e confira.

CAIO FERNANDES - C.1191. F.4008-0001. www.caiofernandes.com.br. Plantão sábado/ dom/feriados das 8 às 17h. Apto 75,21 m2, 3/4 snd 1 suit. sl p/ 2 amb, coz, ár serv, 1 vg gar. ár lazer comp. boa loc id sombra, R$ 170 mil. APV.13812.

CAIO FERNANDES - C.1191. F.4008-0001. www.caiofernandes.com.br. Plantão sábado/ dom/feriados das 8 às 17h. Apto 75 m2, 3/4 snd 1 suit c/ arms. sl, coz c/ arms. ár serv, 1 vg gar cob. ár lazer comp. id somb. R$ 120 mil. APV.13909.

CAIO FERNANDES - C.1191. F.4008-0001. www.caiofernandes.com.br. Plantão sábado/ dom/feriados das 8 às 17h. Apto 83,04 m2, 3/4 snd 1 suit c/ blindex. 1 sl p/ 2 amb, sanca, var, wc c/ blindex. coz c/ arms, desp. 2 vg gar cob, id somb. R$ 120 mil. APV.13942

CONDOMÍNIO FECHADO - GREEN CLUB I E II

TEMOS VÁRIOS LOTES

R$ 60 MIL

FALE COM QUEM MAIS ENTENDE!

CONSULTORIA IMOBILIÁRIA

F:3662-1919

1.1 Petrópolis

TERTULIANO RÊGO - C.1098J. F.3203-2800. Plantão Sáb/Dom. Ót. apto, sl 2 amb, 2/4 (1 ste), wc soc. coz/arm, ár.serv. dep.emp, gar, lazer. R$ 130 mil. TR 14835.

EXPANSÃO IMÓVEIS - C.1772. F.3206-2424. Sl 2 amb. var, 2/4 (1ste) wc soc, coz, á.serv, lazer, 140 mil. EI685.

3 Quartos

COOPIMÓVEIS - C.1791J. F.3206-0000/3206-4000. 3 ste + escrit ou 4 ste. 3 vag, arm em todos amb. todo em porcelanat, tinc acab. and alto, na melhor localiz R$ 550 mil. 9988-1519. AV0086.

PROCURADORIA DE IMÓVEIS - C.998. F.4006-3838/9904-9718. Plantão sáb/dom. Apto em ótm localiz, 3/4 snd 1 ste, 2º andar. R$ 170 mil. APV.671.

PROCURADORIA DE IMÓVEIS - C.998. F.4006-3838/9904-9718. Plantão sáb/dom. Melhor apto de Natal. 490 m2 de área util, 3 stes todas c/ closet + escrit, ótm ár de lazer,acab de qualid, R$ 2 milhões. APV-343.

PROCURADORIA DE IMÓVEIS - C.998. F.4006-3838/9904-9718. Plantão sáb/dom. Ed Etoile apto c/ 147m2, 3/4 sd 1 ste, piso novo, arm na coz c/ banc e pia granito, arm na suite e no corredor R$ 220 mil. APV778.

LL IMÓVEIS - C.1601. F: 3647-2000. Apto. 1 andar, 3 sts. 3 sls, 3 vgs, ár serv, vc não pode perder essa!

PROCURADORIA DE IMÓVEIS - C.998. F.4006-3838/9904-9718. Plantão sáb/dom. 1 ste + 2 semi-st, sl 2 amb, wc, coz, á serv. dep emp, 2 gar. R$ 240 mil. APV177.

TERTULIANO RÊGO - C.1098J. F.3203-2800. Plantão Sáb/Dom. Apto, exc local, sl 3 amb, lav, esc, 3 ste. coz/desp, demais deps. 2 gar. lazer. R$ 450 mil. TR14357.

PROCURADORIA DE IMÓVEIS - C.998. F.4006-3838/9904-9718. Plantão sáb/dom. Juvenal Lamartine apt c/ 3 ste, 2 sl, var, dep emp, ár lazer comp, 225m2. R$ 550 mil. APV781.

EXPANSÃO IMÓVEIS - C.1772. F.3206-2424. Apt c/ 270m2, 3 sl, lav, 3 ste, coz, d+ dep, lazer comp, 630 mil. EI1015

EXPANSÃO IMÓVEIS - C.1772. F.3206-2424. Reformado. sl 2 amb, escrit, lav, 3 ste, coz, á.serv, dep emp, lazer, 430 mil. EI522.

ECM IMÓVEIS - C.1605. F.3092-5000. Ap alto padrão c/ 3 ste, sl p/2 amb. copicoz. var, arms, ár serv, dep emp, pisc, sl lest, 3 gar. VA.9260.

+ de 3 Quartos

COOPIMÓVEIS - C.1791J. F.3206-4000. Apto 4 sts + esc, 3 sls, 3 vgs, um por andar, fino acab, R$ 550 mil. AV0052. 9116-3010.

APTO.-4 stes. mobiliado. 191m2 privativos, 2 varandas. vista mar, doc. ok. Pronta entrega. C. 2015. F: 84.8811-5830

TERTULIANO RÊGO - C.1098J. F.3203-2800. Plantão sáb/dom. Apto local nobre, p/pessoas especiais, 265m2 ár, linda vista, sl 3 amb, lav, 4/4 (2 sts s/1 master c/ hidro, 2 semi stes). coz/desp. demais deps, qto, dep, 2 gar, paralelas. replelo de arm. R$ 565 mil. TR13936.

PROCURADORIA DE IMÓVEIS - C.998. F.4006-3838/9904-9718. Plantão sáb/dom. Soneto Potengi, pré-lançam. Aptos de 208.59 m2, 4 sts.var, pisc adult/inf, sauna. A partir R$ 540.560,99. APV-695.

Praias

LL IMÓVEIS - C.1601. F: 3647-2000. Redinha. Apto, compre seu apto sem juros e sem correção na ZN.

1 Quarto

CAIO FERNANDES - C.1191. F.4008-0001. www.caiofernandes.com.br. Plantão sábado/ dom/feriados das 8 às 17h. Praia Búzios apt c/ 35m2. quarto c/ var. sl, wc soc, coz amenc. 1 vg gar, ár lazer c/ piscina, slão jogos, churr. slão fest. R$ 82 mil. APV.13683.

IMOBILIÁRIA GUILHERME SOARES - C-946. 3222-1550/3222-0513. Vende-se flat na praia de Búzios, c/ 1 ste, sl, var. coz, gar, pisc, gás enc. port. 24 h. R$ 100 mil. GS-AV41(G).

PERES & PERES IMÓVEIS - C.1607. F.4006-0207. Praia do Meio. 1 ste, sl, coz. var, ár serv, 1 gar. 59,19m2. R$ 75 mil. AV-00994.

2 Quartos

PROCURADORIA DE IMÓVEIS - C.998. F.4006-3838/9904-9718. Plantão sáb/dom. Apt Corais de Cotovelo, andar alto. mobil. 2/4 sd 1 ste. R$ 180 mil. APV.565.

TERTULIANO RÊGO - C.1098J. F.3203-2800. Plantão Sáb/Dom. Cotovelo, exc local. cond.fech. sl/ var, 2/4/arm, wc soc, coz/arm, gar. lazer. R$ 160 mil. TR-15103.

TERTULIANO RÊGO - C.1098J. F.3203-2800. Plantão Sáb/Dom. Beira mar, linda vista, sl p/ 2 amb, 2/4 c/arm snd 1 ste, wc soc. coz/ arm/desp, ár serv. dep emp, 2 vgs gar, lazer. R$ 230 mil. TR-14248.

PROCURADORIA DE IMÓVEIS - C.998. F.4006-3838/9904-9718. Plantão sáb/dom. Apt Porto Mirim Pre-lançamento. 2/4 1 ste. ampla ár lazer, a partir. R$ 126.700,00. APV.731.

3 Quartos

AREIA PRETA - Cond. Maria Olga. beira-mar um p/andar. área útil 176m2, var, 3 stes s/01 master c/closet, coz. c/armários, área serv. dep. emp. 2 elevadores, salão festas, lazer c/pisc, desocupado à partir de Agosto. R$ 460 mil. Tr. Direto c/prop. F: 9974-5007

TERTULIANO RÊGO - C.1098J. F.3203-2800. Plantão Sáb/Dom. Pirangi do Norte. Relaxe e aprov. vista marav. sl 2 amb/var, 3/4 (1 ste), wc soc, id pronto p/ morar, gar, lazer. R$ 190 mil. TR 14914.

1.1 Pralas

CAIO FERNANDES - C.1191. F.4008-0001. www.caiofernandes.com.br. Plantão sábado/ dom/feriados das 8 às 17h. Praia Pirangi apto 128m2. 3/4 snd 1 suit c/ arms, 2 sls, coz c/ arms, dep emp, ár serv, depósito, 2 vg gar, ár lazer c/ piscina e churr, id somb, todo mobiliado, ótm oport R$ 400 mil. APV.13864.

TERTULIANO RÊGO - C.1098J. F.3203-2800. Plantão Sáb/Dom. Beira mar de A. Preta. novo, sl 2 amb, 3 stes, wc soc, coz/desp, ár serv, dep emp, 3 gar. lazer. R$ 714 mil. TR13070.

TERTULIANO RÊGO - C.1098J. F.3203-2800. Plantão Sáb/Dom. Apto amplo, exc local, próx da praia. sl. 3/4 (1 ste), wc soc. demais deps, gar. R$ 130 mil. TR15117.

Ponta Negra

CRECI 2240 - Apto, Vd Corais Enseada. 19º and. novo, R$ 120 mil + ds. F:8882-8373/8882-8374/3642-1350.

1 Quarto

FLAT NA ENGENHEIRO ROBERTO FREIRE - vista total do morro do careca. mobiliado, motivo viagem.F: 3222-8153 .8815-2757

PROCURADORIA DE IMÓVEIS - C.998. F.4006-3838/9904-9718. Plantão sáb/dom. Flat Ponta Negra Beach, 100m da praia, ótimo amb, recém-entregue, mobil e no poll, previsão de bom retorno, somente. R$ 130 mil. FV62

JM ESC. IMÓVEIS - C.1959. www.imoveisempre.com.br. F.9966-0834/8828-4614. Vende-se. Apartm nvo. Ot loc, elev, var, 1 sl, coz, 1 ste. 1 semi-ste. 1 vg gar, 2 pisc. slão fest, 2 elev, geradr, port 24hs. R$ 180 mil. APV.3115.

JM ESC. IMÓVEIS - C.1959. www.imoveisempre.com.br. F.9966-0834/8828-4614. Vende-se Exc. apartm flat, nvo c/ vsta p/ mar, loc privil, sl/quarto, wc, var, coz amer, 1 vg gar, slão fest, slão event. restaur, sl jg, pisc, sl intern. elevrs, port 24hs. R$ 110 mil. FLAT330.

PERES & PERES IMÓVEIS - C.1607. F.4006-0207. 1/4, 1 sl, coz, var, pisc, gar, 2 elev, sl festa, playg. 46.52m2. R$ 160 mil. AV-01001.

INVESTE IMÓVEIS - C.2526J. F.3234-3336. 1/4, wc, 1 sl, coz, amer, qtto rever, pisc. sl festa. 1 vg. R$ 150 mil. LA00007.

TERTULIANO RÊGO - C.1098J. F.3203-2800. Flat mobil, sl, var. 1 ste. coz, amer, c/arm, gar, lazer. R$ 350 mil. TR14170.

TERTULIANO RÊGO - C.1098J. F.3203-2800. Flat 1 ste. var, coz/ amer. arm, 1 gar, lazer. R$ 240 mil. TR14038.

ECM IMÓVEIS - C.1605. F.3092-5000. Flat mob 1 ste. coz, pisc. sl lest, gar. R$ 131 mil. VA.8898.

ECM IMÓVEIS - C.1605. F.3092-5000. Apto c/1/4, sl, avr, bar, id sombra, pisc, 1 gar. R$ 140 mil. VA.9212.

2 Quartos

ENSEADA PONTA NEGRA- Na RUA DA LAGOSTA c/ 2/4(ste), 2 wc, coz, dep empr, ár lazer. Tr: 8831-9479 ou migbello@msn.com

COOPIMÓVEIS - C.1791J. F.3206-4000. Duna Barcane, flat em fase de acabto 2/4 snd 1 ste. na melhor loc, visão permanente do mar c/ alto padrão de acab. Confira. AV0115.

VALOR IMÓVEIS RN- Creci. J.1833. F.3201-3000. Novo. 2/4 s/1 ste, wc soc, coz. 51m2, R$ 190 mil. AV.1083.

CRECI 2240 - F:8882-8373/ 8882-8374/3642-1350. Apto, 2/4, sl, coz, wc soc, ár serv, 1 gar. R$ 130 mil.

PROCURADORIA DE IMÓVEIS - C.998. F.4006-3838/9904-9718. Plantão sáb/dom. Terra Mare apt c/ vista p/mar. sl, 2/4 sd 2 suit, coz, pisc, 1 vg gar. R$ 160 mil. APV718.

PERES & PERES IMÓVEIS - C.1607. F.4006-0207. 2/4 snd 2 sts, 1 sl, coz, copa, churrasq, pisc, 1 gar, 2 elev, sl festa, playg. 53m2. R$ 185 mil. AV-01064.

PERES & PERES IMÓVEIS - C.1607. F.4006-0207. 2/4 snd 1 ste, sl, coz, arm no qto, var, pisc, 1 gar, 2 elev, sl de festa. 54 m2. R$ 220 mil. AV-01006.

TERTULIANO RÊGO - C.1098J. F.3203-2800. Plantão Sáb/Dom. Ótm apto, sl, var, 2/4/arm, wc soc, coz/arm, ár serv, gar. R$ 150 mil. TR14052.

PROCURADORIA DE IMÓVEIS - C.998. F.4006-3838/9904-9718. Plantão sáb/dom. Porto Palladio pré-lançamento próx ao Rede Mais-Nova Parnamirim 2/4 sd 1 suit, lazer c/ fitness equipado c/ elev. a partir R$ 89.910,00 c/ financ. APV505.

EXPANSÃO IMÓVEIS - C.1772. F.3206-2424. Ótm loc, sl 2 amb, var, 2/4 (1ste) wc soc, coz, á.serv, lazer, 170 mil. EI755.

ECM IMÓVEIS - C.1605. F.3092-5000. Ap c/ 2/4, sl p/ 2 amb, coz, wc soc, var, ár serv, dep emp, gar R$ 85 mil. VA.9133.

ECM IMÓVEIS - C.1605. F.3092-5000. Flat, 1/4 + 1 ste, sl p/2 amb, coz, var, gar, pisc, bar. 1 gar. R$ 200 mil. VA.8582.

ECM IMÓVEIS - C.1605. F.3092-5000. Ap c/ mobil, 2/4, sl p/ 2 amb, coz, wc soc, var, ár serv, 2 gar. R$ 150 mil. VA.9281.

ECM IMÓVEIS - C.1605. F.3092-5000. Ap novo c/mobil. 2/4, sl p/2 amb, coz, wc soc, var, pisc, 2 gar, confira valor. VA.9217.

3 Quartos

J.VIEIRA ESC IMOB - C/525. F.3217-1544/9983-2901. Fax 3217-7843. Apto e Flats, temos vários aptos e flats em P.Negra e Adjacências.

FONTES - C.2086. F.3207-4791/ 9481-2833. Apto Corais do Atlântico 3/4. 1 ste, sl 2 amb, wc, coz, á.serv, d.emp, 2 vg. R$ 280 mil.

1.1 Ponta Negra

COOPIMÓVEIS - C.1791J. F.3206-4000. Corais de Pta Negra 3/4 snd 1 ste + dep, lazer compl R$ 220 mil. 9418-9415. AV.0151.

COOPIMÓVEIS - C.1791J. F.3206-4000. Cond Sports Park, 3/4 snd 1 ste + dep, 100m2, alto padrão c/baixo valor de cond. R$ 270 mil. 8867-2316. AV0138.

VALOR IMÓVEIS RN-Creci J.1833. F.3201-3000. Apt Corais de Ponta Negra exc oport, 3/4, 1 suit + dep, sl p/ 2 amb, coz americ, wc, 2 vg gar, lazer compl. R$ 250 mil. AV.0795.

CRECI 2240 - Apto, 3/4, Vd/Tc Corais Enseada, 19º and. novo, por ter Bq. Flores ou Bq. Pássaros. R$ 120 mil + sd. F:8882-8373/8882-8374/3642-1350.

PROCURADORIA DE IMÓVEIS - C.998. F.4006-3838/9904-9718.Plantão sáb/dom. 3/4 sd 1 ste, coz, ár serv, dep emp, 2 vg gar, R$ 280 mil. APV662.

PROCURADORIA DE IMÓVEIS - C.998. F.4006-3838/9904-9718. Plantão sáb/dom. Andar alto, marav ár lazer e vista. 3/4 sd 1 ste c/ closet. sl p/2 amb, 2 vgs, ót preço. APV.513.

PROCURADORIA DE IMÓVEIS - C.998. F.4006-3838/9904-9718. Plantão sáb/dom. 3/4 sd 1 ste, sl p/ 2 amb, coz, á.serv. ár.lazer compl, 2 vgs gar. R$ 270 mil. APV745.

PROCURADORIA DE IMÓVEIS - C.998. F.4006-3838/9904-9718. Plantão sáb/dom. Corais de Ponta Negra, 3/4(1 ste), 2 sl, coz c/ arm, wc soc, wc emp, 2 vg. ár lazer compl. R$ 235 mil. APV.356.

CAIO FERNANDES - C.1191. F.4008-0001. www.caiofernandes.com.br. Plantão sábado/ dom/feriados das 8 às 17h. Apto 111 m2, 3/4 snd 2 suit. sl p/ 2 amb, var, dep emp. ár serv, depósito, ár. lazer comp. 2 vg gar snd 1 cob, 17º and, novo, R$ 350 mil. APV.13848.

CAIO FERNANDES - C.1191. F.4008-0001. www.caiofernandes.com.br. Plantão sábado/ dom/feriados das 8 às 17h. Apto novo 99 m2, 3/4 snd 1 suit. sl p/ 2 amb, var, dep emp, ár srv, ár. lazer comp, 2 vg gar cob, vista p/ mar. R$ 250 mil. APV.14111.

IMOBILIÁRIA GUILHERME SOARES - C-946. 3222-1550/3222-0513. Apto em fase de acabamento, exc loc, vista p/ mar, c/ 3/4 sdo 2 suit, sl p/ 2 amb, var, coz, ár. serv. gar p/ 2 carr, dep emp, ár. lazer c/ piscina, churrasq, playground, 2 elev, 135 m2 de área útil R$ 450 mil. GS-AV31(J

EXPANSÃO IMÓVEIS - C.1772. F.3206-2424. Oport. Corais de Ponta Negra. sl 2 amb, 3/4 (1 ste) wc soc, coz, á.serv, dep emp, lazer. 290 mil. EI188.

EXPANSÃO IMÓVEIS - C.1772. F.3206-2424. Amplo, sl 2 amb, var, 3/4 (1 ste) wc soc, coz, á.serv, dep emp. 2 vg, lazer, 350 mil. EI560.

EXPANSÃO IMÓVEIS - C.1772. F.3206-2424. Novo. 2 sl. var, 3/4 (2 ste) wc soc, coz, á.serv, dep emp. lazer, 250 mil. EI724.

ECM IMÓVEIS - C.1605. F.3092-5000. Belíssimo ap Corais de Ponta Negra, 3/4 snd 1 ste, sl p/ 2 amb, coz, arms, dep emp, 2 gar, R$ 260 mil. VA.9400.

ECM IMÓVEIS - C.1605. F.3092-5000. Silvie Stefany flat mob, 2/4 + 1ste. sl. coz. var. ar serv, gar. sl fest, id somb, gar, 130 mil. VA.9362

+ de 3 Quartos

JM ESC. IMÓVEIS - C.1959. www.imoveisempre.com.br. F.9966-0834/8828-4614. Vende-se. Apartm, 4 stes, 05 var. 4 vg gar. Bla Vist(mar+mo.carec), espaço, req. conf, sl p/ 3 amb, pso porc, sl star lmt, lvb, roupar. tdas stes(var), ste mast(clo+wc), cop. coz compl, desp, ár.serv, dep compl. Entr serv, bla ár lzer, 2 slão fest. 2 elev, acad, 2 pisc, churr, Q. polies, sl ginas, mini psta coope, c.futbl, soc, sl jg, seg, C.gás, Port 24 hrs. APV.1095.

ECM IMÓVEIS - C.1605. F.3092-5000. Ap c/ vista panor, 4 ste. sl p/3 amb, home theater. sl lest. lav, ár serv, dep emp, pisc, 4 gar. VA.8642.

Potilândia

2 Quartos

EXPANSÃO IMÓVEIS - C.1772. F.3206-2424. Sl. 2/4, wc soc, coz. á.serv, dep emp, 110 mil. EI773.

Tirol

PROCURADORIA DE IMÓVEIS - C.998. F.4006-3838/9904-9718. Plantão sáb/dom. Alto do Tirol cobertura c/ 207m2 de ár.privativa, exc loc, piso porcelanato, exc ár lazer R$ 830 mil. APV787.

2 Quartos

VALOR IMÓVEIS RN - Creci 1833. F.3201-3000. Ótimo apto 2/4 s/1 st. sl. var, wc. lazer, 1 vg, prox ao Memorial. R$ 153 mil. AV-1081.

VALOR IMÓVEIS RN - Creci 1833. F.3201-3000. Apt 2/4 snd 1 ste, sl p/ 2 amb, coz, wc soc. sl fest, 2 elev, 1 vaga, 170 mil. AV.1153.

VALOR IMÓVEIS RN - Creci 1833. F.3201-3000. Apt 2/4 snd 1 ste, sl p/ 2 amb, wc soc, 2 elev. 1 vag R$ 150 mil. AV.1155.

VALOR IMÓVEIS RN - Creci 1833. F.3201-3000. Apto novo. 2/4 s/1 st c/closet, sl p/2 amb, var, wc soc. 80m2 ár privada, 1 vg, bem localiz. ótima oport. R$ 180 mil ac proposta. AV1143.

SOLARE IMÓVEIS - C.2603J. F.3217-3217. Exc ap c/ 96m2 ár.útil, 2/4 snd 1 suit, 2 sl. ár.lazer comp, 7º and. escrit, próx lojas Maia na Prud Morais R$ 220 mil. PAV0002.

PROCURADORIA DE IMÓVEIS - C.998. F.4006-3838/9904-9718. Plantão sáb/dom. Ed Paaatherno apt novo, 2/4 sd 1 ste, wc soc. coz americ, sl fest, R$ 130 mil. APV764.

1.1 Tirol

JM ESC. IMÓVEIS - C.1959. www.imoveisempre.com.br. F.9966-0834/8828-4614. Vende-se. Exc. Oport. Ót aparlm nvo, exc ár.lzer. 1 sl star, wc soc, coz. 2/4 sdo 1 ste(wc), elev, vg gar. Oport imperd, única. R$ 160 mil. APV.340.

CAIO FERNANDES - C.1191. F.4008-0001. www.caiofernandes.com.br. Plantão sábado/ dom/feriados das 8 às 17h. Apt novo, 55m2, 2/4 snd 1 suit, sl p/ 2 amb, var, ár serv, coz americ, ár lazer comp, 1 vg gar cob, 10º and, R$ 140 mil. APV.13912.

CAIO FERNANDES - C.1191. F.4008-0001. www.caiofernandes.com.br. Plantão sábado/ dom/feriados das 8 às 17h. Apt novo, 55m2, 2/4 snd 1 suit, sl p/ 2 amb, var, ár serv, coz americ, ár lazer comp, 1 vg gar cob, 10º and, R$ 140 mil. APV.13912.

CAIO FERNANDES - C.1191. F.4008-0001. www.caiofernandes.com.br. Plantão sábado/ dom/feriados das 8 às 17h. Apt novo, 55m2, 2/4 snd 1 suit, sl p/ 2 amb, var, dep emp, ár serv, depósito, ár. lazer comp. 2 vg gar snd 1 cob, 17º and, novo, R$ 350 mil. APV.13848.

CAIO FERNANDES - C.1191. F.4008-0001. www.caiofernandes.com.br. Plantão sábado/ dom/feriados das 8 às 17h. Apt novo 99 m2, 3/4 snd 1 suit. sl p/ 2 amb, var, dep emp, ár srv, ár. lazer comp, 2 vg gar cob, vista p/ mar. R$ 250 mil. APV.14111.

IMOBILIÁRIA GUILHERME SOARES - C-946. 3222-1550/3222-0513. Apto em fase de acabamento, exc loc, vista p/ mar, c/ 3/4 sdo 2 suit, sl p/ 2 amb, var, coz, ár. serv. gar p/ 2 carr, dep emp, ár. lazer c/ piscina, churrasq, playground, 2 elev, 135 m2 de área útil R$ 450 mil. GS-AV31(J

EXPANSÃO IMÓVEIS - C.1772. F.3206-2424. Oport. Corais de Ponta Negra. sl 2 amb, 3/4 (1 ste) wc soc, coz, á.serv, dep emp, lazer. 290 mil. EI188.

ECM IMÓVEIS - C.1605. F.3092-5000. Ap c/ vista panor, 4 ste. sl p/3 amb, home theater. sl lest. lav, ár serv, dep emp, pisc, 4 gar. VA.8642.

Potilândia

2 Quartos

EXPANSÃO IMÓVEIS - C.1772. F.3206-2424. Sl. 2/4, wc soc, coz. á.serv, dep emp, 110 mil. EI773.

Tirol

PROCURADORIA DE IMÓVEIS - C.998. F.4006-3838/9904-9718. Plantão sáb/dom. Alto do Tirol cobertura c/ 207m2 de ár.privativa, exc loc, piso porcelanato, exc ár lazer R$ 830 mil. APV787.

2 Quartos

VALOR IMÓVEIS RN - Creci 1833. F.3201-3000. Ótimo apto 2/4 s/1 st. sl. var, wc. lazer, 1 vg, prox ao Memorial. R$ 153 mil. AV-1081.

VALOR IMÓVEIS RN - Creci 1833. F.3201-3000. Apt 2/4 snd 1 ste, sl p/ 2 amb, coz, wc soc. sl fest, 2 elev, 1 vaga, 170 mil. AV.1153.

VALOR IMÓVEIS RN - Creci 1833. F.3201-3000. Apt 2/4 snd 1 ste, sl p/ 2 amb, wc soc, 2 elev. 1 vag R$ 150 mil. AV.

1.2 Lagoa Nova

1.2 Apartamento Aluga

Lagoa Nova

1 Quarto

PERES & PERES IMÓVEIS - C.1607. F.4006-0207. 1/4, sl, wc soc, coz c/ arm, lav, 1 vg gar, sl test, área 35m2 R$ 700,00 c/ taxa de cond inclusa + taxas. AL-00239.

2 Quartos

TEC IMOBILIÁRIA - C.1718 F:3221-2222/9981-0538. Edf. D Antônio, próx Hospital do Coração, piso, são festas play. 2/4 + 1 reversível. 2 wcs, coz, ár serv. R$ 450,00 + Taxas.

PROCURADORIA DE IMÓVEIS - C.998. F.4006-3838/8828-1907. Plantão sáb/dom. Amintas Barros, sl. 2/4, wc soc c/box, copa, coz. ár serv. dep emp c/wc. R$ 400,00 + tx a IPTU. APL048.

J.LIMA ESC. IMOBILIÁRIO - Creci 1451/F: 3223-7014/9982-3212. Apto. c/2 qtos sendo 1 ste, 6º andar R$ 500,00 + condomínio.

ED. JACUMÃ - Apto. 2/4, mobiliado. 9983-9625

COND. AMINTAS BARROS- Apto 2/4.Terreo. sala p/2 ambiente, dependencia. R$ 450,00 F:3206-0509 / 9991-5831

CAIO- FERNANDES - C.1191. F.4008-0001. Plantão sábado/ dom/feriados das 8 às 17h. 2/4 snd 1 ste. var, sl p/ 2 amb. coz. dep empr, ár. serv, pisci, 1 vg gar. Id smb. R$ 600,00 + cond. APA 4471

CAIO FERNANDES - C.1191. F.4008-0001. Plantão sábado/ dom/feriados das 8 às 17h. Apto c/2/4, sl, wc soc, dep, 1 vg gar. R$ 550,00 + cond. APA.1929

CAIO FERNANDES - C.1191. F.4008-0001. Plantão sábado/ dom/feriados das 8 às 17h. Apto c/2/4, sl, wc soc. coz. dep emp, ár serv, 2 vgs gar. R$ 600,00 + cond. APA-8040.

IMOBILIÁRIA GUILHERME SOARES - C-946. 3222-1550/3222-0513. Ap 2/4. sl, coz, wc soc, elev, gar, próx ao Hiper Bombreço. R$ 600,00 (já incluso + IPTU. GS-AA.82(C).

IMOBILIÁRIA GUILHERME SOARES - C-946. 3222-1550/3222-0513. Ap 2/4, sdo 1 suit, sl c/ var, lavabo, coz ár serv c/ wc, Aluguel R$ 550,00 e condomínio.

EXPANSÃO IMÓVEIS - C.1772. F.3206-2424. Sl 2 amb, 2/4. wc soc. coz. á.serv. dep emp. 500. El1046.

3 Quartos

COOPIMÓVEIS - C.1791J. F.3206-4000. Res Paris apt c/ 3/4 snd 2 ste, sl. coz c/ arm. á.serv. wc c/ blindex, piso, sl test, quadra, sl jog, guarita 24h. R$ 690,00 + cond. AL0035. 9407-0230.

CAIO FERNANDES - C.1191. F.4008-0001. Plantão sábado/ dom/feriados das 8 às 17h. Apto c/ 3/4 sdo 1 ste, sl, var. wc soc, coz, churrasq, s/festas, 1 vg gar. R$ 700,00 + cond. APA-3673.

CAIO- FERNANDES - C.1191. F.4008-0001. Plantão sábado/ dom/feriados das 8 às 17h. Apto c/ 3 sts, hidro. sl p/2 amb, lavabo, coz c/arm, dep emp, ár serv. 3 vgs gar. 180 mts. R$ 2.500,00 + cond. APA-3668.

IMOBILIÁRIA GUILHERME SOARES - C-946. 3222-1550/3222-0513. Apl 3/4, wc soc, sl, var. coz, ár serv. R$ 550,00 + condom.

ECM IMÓVEIS - C.1605. F.3092-5000. Ap excel todo mobil, 3/4 sdo 1 ste, 2 sts. wc, coz, gar p/3 carr, ár serv, dep emp, lavand, ótima localiz. R$ 1.250,00 + cond. AA2892

Morro Branco

2 Quartos

COOPIMÓVEIS - C.1791J. F.3206-4000. 2/4 snd 1 ste, coz c/arm, piso. sl festas, guarita 24 hs. R$ 950,00 cond incluso. F.9431-2806. AL0029.

CAIO FERNANDES - C.1191. F.4008-0001. Plantão sábado/ dom/feriados das 8 às 17h. Apto c/2/4. sl p/1 amb. wc soc, coz, amer, desp, ár serv, 1 vg gar. R$ 650,00 + cond. APA.1172.

+ de 3 Quartos

EXPANSÃO IMÓVEIS - C.1772. F.3206-2424. Sl 2 amb, var. 4/4 (2 ste) wc soc, coz, á.serv, 2 vg, 550. El774.

Nova Descoberta

2 Quartos

PROCURADORIA DE IMÓVEIS - C.998. F.4006-3838/8828-1907. Plantão sáb/dom. Apto, Porto das Dunas, sl, 2/4 sdo 1 ste, wc soc, coz, ár serv, 1 vg gar. R$ 500,00 + tx e IPTU. APL262.

3 Quartos

PORTO DAS DUNAS - Apto 3/4 (ste), sla, wc, coz, var. R$ 350,00 + cond.+ IPTU. F: 8802-1763

Nova Parnamirim

TEC IMOBILIÁRIA - C.1718 F:3221-2222/9981-0538. Kitnet, sl c/coz amer, wc + ste. gar. R$ 400,00 + Taxas.

2 Quartos

COOPIMÓVEIS - C.1791J. F.3206-4000. Serrambi V. Apto c/ 2/4, sl p/2 amb, wc soc, 1ª andar, ldo sombra. R$ 400,00 + cond. AL0020.

PROCURADORIA DE IMÓVEIS - C.998. F.4006-3838/8828-1907. Plantão sáb/dom. Campos do Cerrado sl p/ 3 amb, 2/4 sd 2 ste, wc soc. coz, ár. serv, gar. ár lazer comp, R$ 650,00 + tx e IPTU. APL203.

CAIO FERNANDES - C.1191. F.4008-0001. Plantão sábado/ dom/feriados das 8 às 17h. Apto 2/4, sl, coz, 1 vg gar. R$ 350,00 + cond. APA-7030

CAIO FERNANDES - C.1191. F.4008-0001. Plantão sábado/ dom/feriados das 8 às 17h. Apto c/2/4 sdo 1 ste, c/arm. sl p/2 amb, esc, var, wc soc, coz, c/arm, ár serv, ar lazer, 2 vgs gar, elev. R$ 650,00 + cond. APA-3646.

APTO EM CAPIM MACIO

(semi-mobil), 2/4 (1 ste) + reversivel c/wc, var, sl, 3º andar sombra.
R$ 500,00 + Taxas.

Tec.Imobiliária CI718
F:3221-2222/9981-0538

1.2 Nova Parnamirim

CAIO FERNANDES - C.1191. F.4008-0001. Plantão sábado/ dom/feriados das 8 às 17h. Apto 2/4, sl, coz. ár serv, 1 vgs gar. R$ 380,00 + cond. APA-3623.

IMOBILIÁRIA GUILHERME SOARES - C-946. 3222-1550/3222-0513. Apto c/2/4, sl. coz, wc, R$ 450,00 já incluso cond e IPTU. GS-AA75(I).

IMOBILIÁRIA GUILHERME SOARES - C-946. 3222-1550/3222-0513. Apto c/2/4. sl, coz, wc soc, ár serv. R$ 350,00 já incluso IPTU. GS-AA83(I).

3 Quartos

COOPIMÓVEIS - C.1791J. F.3206-4000. Cond Jardins do Sul. 3/4 snd 1 ste. sl 2 amb. coz. piso, churr, qdra, próx ao Rede Mais. R$ 450,00 + cond. AL0028.

PROCURADORIA DE IMÓVEIS - C.998. F.4006-3838/8828-1907. Plantão sáb/dom. Apto Jardins do Sul. c/3/4 sdo 1 ste. sl p/2 amb. wc soc. ár lazar 1 vga gar. R$ 600,00. APL.300.

PROCURADORIA DE IMÓVEIS - C.998. F.4006-3838/8828-1907. Plantão sáb/dom. Apto. Cond California Gardens. sl, 3/4 sd 1 ste. wc soc c/box, coz, ár serv, var, central gas. R$ 600,00 + Tx e IPTU. APL069.

PROCURADORIA DE IMÓVEIS - C.998. F.4006-3838/8828-1907. Plantão sáb/dom. Apto. colinas do Sol, sl. 3/4 sd 1 ste. wc soc c/box e arm, coz, ár serv. R$ 470,00 + tx e IPTU. APL.133.

CAIO FERNANDES - C.1191. F.4008-0001. Plantão sábado/ dom/feriados das 8 às 17h. 3/4 snd 1 ste. sl, coz, ár. serv, churrasq, 1 vg gar. Id sombra. R$ 650,00 + cond. APA-6634

CAIO FERNANDES - C.1191. F.4008-0001. Plantão sábado/ dom/feriados das 8 às 17h. Apto, 3/4 snd 1 ste. var, sl p/ 2 amb, coz, ár. serv, 1 vg gar. R$ 600,00 + cond. APA 1121

CAIO FERNANDES - C.1191. F.4008-0001. Plantão sábado/ dom/feriados das 8 às 17h. Apto c/3/4 sd 1 suite. sl ampla, wc soc. coz, ár serv, 1 vg gar, id smbra. R$ 500,00+cond. APA-9522.

CAIO FERNANDES - C.1191. F.4008-0001. Plantão sábado/ dom/feriados das 8 às 17h. Apto c/3/4 snd 1 ste. sl p/2 amb. var. wc soc, coz, ár. serv, gar R$ 550,00 + cond. APA-1730.

EXPANSÃO IMÓVEIS - C.1772. F.3206-2424. Sl 2 amb, var, 3/4 (1 ste) wc soc. coz, á.serv, lazr, 650. El752.

Petrópolis

2 Quartos

TEC IMOBILIÁRIA - C.1718 F:3221-2222/9981-0538. Edf. Kubitschek, elev, gar, sl, var, 2 qto + 1 reversível. coz, ár serv. R$ 600,00 + Taxas.

PROCURADORIA DE IMÓVEIS - C.998. F.4006-3838/8828-1907. Plantão sáb/dom. Cond Dom heitor. sl, 2/4 (1 ste), wc soc, coz, copa, ár. serv, R$ 600,00 + tx e IPTU. APL-204.

CAIO FERNANDES - C.1191. F.4008-0001. Plantão sábado/ dom/feriados das 8 às 17h. Apto. c/ 2/4 sdo 1 ste, sl ampla, wc soc, coz c/ arm. ár serv, gar, elev, play. R$ 700,00 + cond. APA-4450.

CAIO FERNANDES - C.1191. F.4008-0001. Plantão sábado/ dom/feriados das 8 às 17h. Apto c/ 2/4 sdo 1 ste, sl, coz, amer, 1 vg gar, ótima localiz. R$ 700,00 + cond. APA-1449

CAIO FERNANDES - C.1191. F.4008-0001. Plantão sábado/ dom/feriados das 8 às 17h. Apto c/ 2/4 sdo 1 ste. sl p/2 amb, var, wc soc, coz, ár. serv, 1 vg gar. R$ 700,00 + Cond. APA-8821.

CAIO FERNANDES - C.1191. F.4008-0001. Plantão sábado/ dom/feriados das 8 às 17h. Apto c/ 2/4 c/arm, sl p/ 2 amb. var, wc soc, coz c/arm, dep, ár.serv, gar, elev. R$ 550,00 + cond. APA-3657.

CAIO FERNANDES - C.1191. F.4008-0001. Plantão sábado/ dom/feriados das 8 às 17h. Apto c/2/4 sdo 1 ste. sl, var, wc soc, coz, ár serv, ár lazer, compl, gar, elev. andar alto. R$ 600,00 + cond. APA-2372

TERTULIANO RÊGO - C.1098J. F.3203-2800. Plantão Sáb/Dom. Apto, amb, sl 2 amb, 2 sts. dep emp, tudo c/arm, 2 gar. R$ 650,00. TR15342.

TERTULIANO RÊGO - C.1098J. F.3203-2800. Plantão sáb/dom. Flat pronto p/morar, todo mobil, sl/var. 2/4 (1 ste), wc soc, coz, 2 gar, lazer. R$ 1.800,00. TR15042.

ECM IMÓVEIS - C.1605. F.3092-5000. Ap ótimo todo reform c/2/4, sl, coz, wc gar p/2 carr, ár serv, dep emp, nadar alto c/linda vista. R$ 750,00 cond incluso. AA2916.

3 Quartos

TEC IMOBILIÁRIA - C.1718 F:3221-2222/9981-0538. Apto próx à UnP, 2 gar, Edf. Villágio Di Roma, elev, play, sl, var, 3/4, coz, ár serv. R$ 600,00 + Taxas.

PROCURADORIA DE IMÓVEIS - C.998. F.4006-3838/8828-1907. Plantão sáb/dom. Campos do Cerrado sl p/ 3 amb, 2/4 sd 2 ste, wc soc. coz, ár. serv, gar. ár lazer comp, R$ 650,00 + tx e IPTU. APL203.

CAIO FERNANDES - C.1191. F.4008-0001. Plantão sábado/ dom/feriados das 8 às 17h. Apto 2/4, sl, coz, 1 vg gar. R$ 350,00 + cond. APA-7030

CAIO FERNANDES - C.1191. F.4008-0001. Plantão sábado/ dom/feriados das 8 às 17h. Apto c/2/4 sdo 1 ste, sl, var, wc soc, coz, ár serv, ár lazer, compl, gar, elev. andar alto. R$ 600,00 + cond. APA-2372

TERTULIANO RÊGO - C.1098J. F.3203-2800. Plantão Sáb/Dom. Apto, amb, sl 2 amb, 2 sts. dep emp, tudo c/arm, 2 gar. R$ 650,00. TR15342.

TERTULIANO RÊGO - C.1098J. F.3203-2800. Plantão sáb/dom. Flat pronto p/morar, todo mobil, sl/var. 2/4 (1 ste), wc soc, coz, 2 gar, lazer. R$ 1.800,00. TR15042.

ECM IMÓVEIS - C.1605. F.3092-5000. Ap ótimo todo reform c/2/4, sl, coz, wc gar p/2 carr, ár serv, dep emp, nadar alto c/linda vista. R$ 750,00 cond incluso. AA2916.

3 Quartos

TEC IMOBILIÁRIA - C.1718 F:3221-2222/9981-0538. Apto próx à UnP, 2 gar, Edf. Villágio Di Roma, elev, play, sl, var, 3/4, coz, ár serv. R$ 600,00 + Taxas.

PROCURADORIA DE IMÓVEIS - C.998. F.4006-3838/8828-1907. Plantão sáb/dom. Res Rodrigo de Melo Franco, sl, 3/4 c/arm, wc soc c/box, coz, ár serv, dep emp c/wc. R$ 600,00 + tx e IPTU. APL066.

IMOBILIÁRIA GUILHERME SOARES - C-946. 3222-1550/3222-0513. Apto c/ 3/4, sl, coz wc soc. elev, gar, piso, sl festa, R$ 700,00 (já incluso IPTU) GS-AA84(I).

PERES & PERES IMÓVEIS - C.1607. F.4006-0207. 3 suit, escril, sl, coz, wc soc, dep emp, var, wc serv, lavb, ár serv desp, 3 vg gar, ár lazer c/ sl test e playg. Área 220m2, Cond Safira R$ 1.400,00 + cond + taxs. AL-00251.

EXPANSÃO IMÓVEIS - C.1772. F.3206-2424. Sl 2 amb, var. 3/4 (1 ste) wc soc, coz, á.serv, dep emp, lazer. 1.200. El961

1.2 Ponta Negra

ECM IMÓVEIS - C.1605. F.3092-5000. Ap excel c/2/4, sl, coz, wc soc. ár serv, gar, id sombra, andar alto, pronto p/morar. R$ 650.00 cond incluso. AA2849.

ECM IMÓVEIS - C.1605. F.3092-5000. Ap exc, prox ao Praia Shopping todo mobil c/2/4 sdo 1 ste, closet, 2 sts, coz, wc, var, arm, emb, ár serv, dep emp. R$ 1200,00 c/cond incluso. AA2895.

ECM IMÓVEIS - C.1605. F.3092-5000. Ap 2 sts, 2/4 sdo 1 ste, coz, copa, wc, arm, emb, ár serv, cond c/bar, churrasq, pisc, são festa. R$ 1.400,00 + cond. AA2919.

EXPANSÃO IMÓVEIS - C.1772. F.3206-2424. Sl 2 amb. 2 ste, wc soc, coz, á.serv, lazer, 800. El926.

EXPANSÃO IMÓVEIS - C.1772. F.3206-2424. Sl 2 amb, 2/4, wc soc, coz, á.serv, elev, lazer. 1.000. El931.

3 Quartos

COOPIMÓVEIS - C.1791J. F.3206-4000. Oferta, Corais de Pta Negra 3/4 snd 1 ste + dep, vista tot mar, apto original, apenas R$ 1.200,00. AL0026. 9418-9415.

PROCURADORIA DE IMÓVEIS - C.998. F.4006-3838/8828-1907. Plantão sáb/dom. Apto Corais P.Negra, sl, 3/4 sd 1 ste, arm, wc soc c/box, copa/coz, dep emp, ár serv, churr, pisc 1 vg gar. R$ 1.200,00 + tx e IPTU. APL-288

PROCURADORIA DE IMÓVEIS - C.998. F.4006-3838/8828-1907. Plantão sáb/dom. Apto Corais P.Negra, sl p/2 amb. 3/4 sd 1 ste, wc soc c/blind, coz, ár serv c/wc, 2 vgs gar. ár lazer compl. R$ 1.200,00 + taxas IPTU. APL-309.

CAIO FERNANDES - C.1191. F.4008-0001. Plantão sábado/ dom/feriados das 8 às 17h. Apto c/3/4 sdo 1 ste, sl p/2 amb, var, wc soc, coz, dep, ár serv, ár lazer, 2 vgs gar, id sombra. R$ 1300,00 + cond. APA.3617.

CAIO FERNANDES - C.1191. F.4008-0001. Plantão sábado/ dom/feriados das 8 às 17h. apt c/ 3/4 snd 1 suit. sl p/ 2 amb, coz c/ arms, ár serv, wc soc, ár lazer, compl, 2 vgs gar, cob, lado sombra. R$ 2.500,00 c/cond incluso. APA.8460.

CAIO FERNANDES - C.1191. F.4008-0001. Plantão sábado/ dom/feriados das 8 às 17h. Apto c/3/4 sdo 1 ste, sl p/2 amb, wc soc, coz, ár serv, ár lazer, 2 vgs gar. R$ 2.500,00 c/cond. (Temporada). APA.8462.

CAIO FERNANDES - C.1191. F.4008-0001. Plantão sábado/ dom/feriados das 8 às 17h. Apto c/mobília 1ª qualidade, 3/4 sdo 1 ste. sl p/2 amb. var, coz, desp, ár lazer, compl, gar, elev. R$ 2 mil + cond. APA.3648.

PERES & PERES IMÓVEIS - C.1607. F.4006-0207. 3/4 snd 1 suit, sl, coz, wc soc, lav, dep emp, wc serv ár serv, ár lazer comp, churrasq, piscina, sauna, sl test, sl gin, playg, gar. Área 97m2 R$ 1.300,00 + cond + taxas (Cond Corais de Ponta Negra). AL-00249

ECM IMÓVEIS - C.1805. F.3092-5000. Ap amplo todo mobil. 3/4 sdo 1s te, sl, coz, wc, avr, arm, emb, gar p/2 carr, ár serv, cond c/ churrasq, pisc, abr, são festa. R$ 1.500,00 + cond. AA2689

Potilândia

3 Quartos

TEC IMOBILIÁRIA - C.1718 F:3221-2222/9981-0538. Apto próx a UFRN, Edf Villágio Di Firenza, elev, play, sl, var, 3/4, (1 ste), coz, ár serv. R$ 850,00 + taxas.

San Vale

EXPANSÃO IMÓVEIS - C.1772. F.3206-2424. Aluga-se kitnet próx ao Atacadão, 260. El13.

Tirol

2 Quartos

TEC IMOBILIÁRIA - C.1718 F:3221-2222/9981-0538. Edf. João Borja, 2/4 + dep, coz, 2 wcs, ár. serv c/ gar no pilotis. R$ 450,00 + Taxas.

COOPIMÓVEIS - C.1791J. F.3206-4000. Ap 2/4 snd 1 sta, wc soc já c/arm e blindex, teto dec em gesso, tot somb, último and, vent frontal, viz colégio Marista. R$ 850 + cond. 9988-1519. AL0037.

PROCURADORIA DE IMÓVEIS - C.998. F.4006-3838/8828-1907. Plantão sáb/dom. Cond Pasargada, sl, 2/4 sdo 1 ste, wc soc, coz, ár serv, var, piso. R$ 700,00 + tx e IPTU. APL297

CAIO FERNANDES - C.1191. F.4008-0001. Plantão sábado/ dom/feriados das 8 às 17h. Apto c/2/4, sl ampla, wc soc, coz, ár lazer c/piso, são festas, gar, elev. R$ 750,00 + cond. APA.3662.

PERES & PERES IMÓVEIS - C.1607. F.4006-0207. 2/4 snd 1 ste. sl, coz, wc soc, var, ár. serv, ár. lazer, piso e sl de festa, garagem. R$ 700,00 + cond + txs + Cond. Residencial Ruth Galvão. AL-00202

EXPANSÃO IMÓVEIS - C.1772. F.3206-2424. Exc apto, sl. var, 2/4 (1 ste) wc soc, coz, á.serv, dep emp, lazer. 700. El962

3 Quartos

PROCURADORIA DE IMÓVEIS - C.998. F.4006-3838/8828-1907. Plantão sáb/dom. Res Rodrigo de Melo Franco, sl, 3/4 c/arm, wc soc c/box, coz, ár serv, dep emp c/wc. R$ 600,00 + tx e IPTU. APL066.

IMOBILIÁRIA GUILHERME SOARES - C-946. 3222-1550/3222-0513. Apto c/ 3/4, sl, coz wc soc. elev, gar, piso, sl festa, R$ 700,00 (já incluso IPTU) GS-AA84(I).

PERES & PERES IMÓVEIS - C.1607. F.4006-0207. 3 suit, escril, sl, coz, wc soc, dep emp, var, wc serv, lavb, ár serv desp, 3 vg gar, ár lazer c/ sl test e playg. Área 220m2, Cond Safira R$ 1.400,00 + cond + taxs. AL-00251.

EXPANSÃO IMÓVEIS - C.1772. F.3206-2424. Sl 2 amb, var. 3/4 (1 ste) wc soc, coz, á.serv, dep emp, lazer. 1.200. El961

CASAS NOVAS! A PARTIR DE R$ 45.000,00 PODENDO SER ATÉ 100% FINANCIADAS PELA CAIXA.
Escolha onde quer morar que nós construímos sua casa! Varios tipos de planta! Excelente acabamento! Venham conferir!
SOLARE
Construção: cm&m engenharia
Vendas: solare imoveis 3217-3217

1.3 Casa Compra e Venda

Alecrim

2 Quartos

J.LIMA ESC. IMOBILIÁRIO - Creci 1451/F: 3223-7014/9982-3212 -Av. 07. terr. 5.30 x 28. R$ 88 mil.

D.R.F. ESCRIT.IMOB. - C. 129. F:3081-5347/8844-8814. Casa 2/4, sl, coz, wc, R$ 76 ac.financ.

3 Quartos

VALOR IMÓVEIS RN- Creci J.1833. F.3201-3000. 3/4 s/1 ste, coz, wc soc, bem conserv, nascente, 110m2 R$ 110 mil. CV.1076.

J.LIMA ESC. IMOBILIÁRIO - Creci 1451/F: 3223-7014/9982-3212 -3/4 (1 ste) + dep, 2 slas, gar, coz, wc, terr. 12x30. R$ 170 mil.

IMOBILIÁRIA GUILHERME SOARES - C-946. 3222-1550/3222-0513. Cs 3/4, 2 sl, coz, wc, gar, ár serv, qtal, alpendre, terr 11x81m, 150 m2 área const, R$ 300 mil. GS-CV0038(G).

IMOBILIÁRIA GUILHERME SOARES - C-946. 3222-1550/3222-0513. Av 03, terr med 6x25m, 130m2 de ár. constr, 3/4 sdo 1 ste, sl, coz, ár.serv, wc, qtal. R$ 140 mil. GS-CV45(J).

IMOBILIÁRIA GUILHERME SOARES - C-945. 3222-1550/3222-0513. Cs Av. 3 terr med 6 x 25m, 120m2 ár const, 3/4, sl, coz, ár serv, wc, qtal. R$ 130 mil. GS-CV48(J).

PERES & PERES IMÓVEIS - C.1607. F.4006-0207. 3/4, sdo 1 ste, 2 sts, coz, copa, lavand, dep emp, wc serv, ár serv, desp. 3 gar, 160m2. R$ 170 mil. CV.01005.

PERES & PERES IMÓVEIS - C.1607. F.4006-0207. 3/4, 2 sts, coz. dep emp, ár serv. 2 gar, 160m2. R$ 170 mil. CV.01004.

EXPANSÃO IMÓVEIS - C.1772. F.3206-2424. Cs, sl 2 amb, 3/4 (1 ste), wc soc, coz, ár serv. R$ 100 mil. El919.

ECM IMÓVEIS - C.1605. F.3092-5000. Cs c/ 2/4 + 1 ste, sl p/ 2 amb, coz, ár serv, 2 gar. Conf vlr. VC.9072.

+ de 3 Quartos

FONTES - C.2086. F.3207-4791/ 9481-2833. Cs, 4/4, 2 sls, coz, dep. desp, excel p/comerc, boa localiz. R$ 120 mil. Cód.131.

ÓTIMA LOCALIZAÇÃO -toda lajeada, com 5/4, 1 sl. 3 wc, coz, ár serv, 1 gar. No endereço R. dos Caicós, 1260, Alecrim. Entre Av Alexandrino de Alencar e Av 01. Tr F:8821-1729.

Alvorada

2 Quartos

CASA - recuada, área. sla, 1/ 4,coz, wc, Terr 9 x 22,50 R$ 25 mil Tr: 3614-1672/9961-0720

3 Quartos

CASA - Próx a Shock, 3/4 + dependenc.Ótima local, terr 14 x 20 R$ 55 mil Tr:3614-1672/9961-0720.

AS CONSULTORIA IMOB - C.1647. F:3662-1919. Sl, 3/4, 2 ste, wc, coz, terr. pisc, gar, laje, ceram.

Barro Vermelho

3 Quartos

CAIO FERNANDES - C.1191. F.4008-0001. Plantão sábado/ dom/feriados das 8 às 17h. www.caiofernandes.com.br. Casa, 200m2, terr 12 x 30 mts. 3/4 sdo1 ste, closet, arm, emb, hidro, 3 sts, esc, lavabo, wc coz c/arm. coz aux, dep emp, ár serv, depósito, 2 vgs gar cob, canil, qtal, jard. lado sombra, toda c/cerca elet, bos localiz. R$ 265 mil. CAV.13929.

IMOBILIÁRIA GUILHERME SOARES - C-946. 3222-1550/3222-0513. 3/4 snd 1 ste c/ closet, 2 sts, coz, ár. serv. gar p/ 2 car, dep. empr, qto despejo, qtal, em excel. estado de conserv, terr. med. 300 m2, e 200m2 de ár. constr. R$ 300 mil. GS-CV 58(J).

PERES & PERES IMÓVEIS - C.1607. F.4006-0207. 3/4, sdo 1 ste, 2 sl, coz, copa, arm no quarto, dep emp, escrit, ár serv, desp, 2 gar. 210m2. R$ 280 mil. CV.01054.

TERTULIANO RÊGO - C.1098J. F.3203-2800. Plantão Sáb/Dom. exc, local, terraço, sl 2 amb, lav, esc, 3/4, arm, 1 ste, wc soc, coz, desp, demais deps, gar. R$ 290 mil. TR14918.

TERTULIANO RÊGO - C.1098J. F.3203-2800. Plantão Sáb/Dom. exc, local, sl 2 amb. 3/4, closet, wc soc, coz/amer/arm, ár serv, gar. R$ 110 mil. TR15095.

EXPANSÃO IMÓVEIS - C.1772. F.3206-2424. Cs. recuada, 2 casas, 3/4 (1 ste), wc soc, coz, desp, ár serv, dep emp, 4 vgs. R$ 200 mil. El1009.

EXPANSÃO IMÓVEIS - C.1772. F.3206-2424. Cs, exc, terraço, 2 sls, 3/4, wc soc, coz, ár serv, dep emp. R$ 265 mil. El1007.

+ de 3 Quartos

FONTES - C.2086. F.3207-4791/ 9481-2833. Cs terr 12,20x36, 4/4, 2 sts, sl 2 ambs, var, wc, copa, coz, desp, ár serv, dep emp, 4 vgs. R$ 260 mil. CV.132.

PROCURADORIA DE IMÓVEIS - C.998. F.4006-3838/9904-9718. Plantão sáb/dom. Ótm casa na Jaguarari, 4/4, 3 sts, esc, dep emp, 3 vgs gar. R$ 180 mil. CV471.

Brasil Novo

2 Quartos

AS CONSULTORIA IMOB - C.1647. F:3662-1919. cs sl 2/4 sd 1 ste, wc, coz, qtal, lav, gar, cer.

Candelária

3 Quartos

VALOR IMÓVEIS RN - Creci. J.1833. F.3201-3000. Bem conservada, 3/4, 1 ste, sl 2 amb. var, coz. wc, 2 vgs, dep emp, canil, grad. R$ 200 mil. CV-1167.

CAIO FERNANDES - C.1191. F.4008-0001. www.caiofernandes.com.br. Plantão sábado/ dom/feriados das 8 às 17h. Cs c/ 230m3, terr 14x20m2. 3/4 sdo 1 ste. 1 sl p/3 amb, var, wc, coz, coz aux, desp, dep emp, ár serv, 3 vgs gar, qtal, canil. R$ 200 mil. CAV.14310.

PERES & PERES IMÓVEIS - C.1607. F.4006-0207. 3/4 sdo 3 sts, 4 sls, coz, copa, arm no qto, lavand, dep emp, esc, ár serv, desp, piso, 8 gar, 519m2. R$ 480 mil. CV 01099.

TERTULIANO RÊGO - C.1098J. F.3203-2800. Plantão Sáb/Dom. Casa exc loc, recuada, terraço, 2 sls, esc, 3/4/arm, 1 ste, wc soc, demais deps, 4 gar, piso, wc apoio. R$ 430 mil. TR15055.

TERTULIANO RÊGO - C.1098J. F.3203-2800. Plantão Sáb/Dom. Casa ótima, reformada, terraço, 2 sls, esc, 3 sts. demais deps, 2 gar, ldo/sombra. R$ 200 mil. TR15362.

EXPANSÃO IMÓVEIS - C.1772. F.3206-2424. Cs, reform. 2 sls, 3/4, 1 ste, wc soc. coz. ár serv. R$ 180 mil. El843.

EXPANSÃO IMÓVEIS - C.1772. F.3206-2424. Cs, ótima, 3 sls, 3/4, 1 ste, wc soc, coz, desp, ár serv, esq. R$ 285 mil. El887.

EXPANSÃO IMÓVEIS - C.1772. F.3206-2424. Cs. recuada. 3 sls, esc, lav, 3/4. 1 ste. wc soc. coz. ár serv, dep emp. R$ 350 mil. El889.

EXPANSÃO IMÓVEIS - C.1772. F.3206-2424. Cs, exc.duplex, 2 sls, lav, 3/4 (1 ste). closet, coz. demais deps, piso, churr. R$ 450 mil El868.

+ de 3 Quartos

FONTES - C.2086. F.3207-4791/ 9481-2833. Cs Cond West Park Boulevard 4/4, 3 ste 2 c/ arm, 1 closet, 3 sl, escrit, mes, lav, var, coz c/arm, desp, dep emp, á.serv, 2 vg, pisc, churr, 280m2 R$ 850 mil. AV.056.

JM ESC. IMÓVEIS - C.1959. www.imoveisempre.com.br. F.9966-0834/8828-4614. Vende-se Casa Cnd lech, ár. nobr. alt padrão, 2 pav, 4 ste, var. 3 vg gar, 2 escr, pso porce. 1 sl, 3 amb. sl tv. som, escan marmor, fcam mveis fix, pscl. 3 ste(cio+arm), ste mast(cio+hidr+arm), C.coz, desp. ár serv, dep compl. Exc ár.lzer, churr, jdim c/ paisag, seg. 500m2. CV.500.

PERES & PERES IMÓVEIS - C.1607. F.4006-0207. 5/4 sdo 3 sts, closet, 2 sls, coz, copa, dep emp, esc, var, wc serv, ár serv, desp, churrasq, pisc, 7 gar. 553m2. R$ 540 mil CV.01014.

TERTULIANO RÊGO - C.1098J. F.3203-2800. Plantão Sáb/Dom. Alto da Candelária exc casa, terraço, 2 sls, lav, esc, 4/4, arm, (2 sts), demais deps, 6 gar. R$ 370 mil. TR13602.

Capim Macio

PROCURADORIA DE IMÓVEIS - C.998. F.4006-3838/9904-9718. Plantão sáb/dom. Cs terr 20 x 40,350m2 ár const, prox a Shopping. Supermerc. área grande valoriz. CV470.

2 Quartos

JM ESC. IMÓVEIS - C.1959. www.imoveisempre.com.br. F.9966-0834/8828-4614. Excel oport, Bla casa. R. Asfaltad. ár nobre, proj arquitet, 2 sts, + 1/4 + esc, terraço, 4 vgs gar, sl 3 amb. jard. invern (blindex), lavab, na ste master (closet + armars), coz (armars), desp. ár serv. (grand). dep. compl, 2/4 despej, canil. ótim. ar lazer, churr, pisc, jard c/paisagism, ár const. 330m2. CV.1010.

ECM IMÓVEIS - C.1605. F.3092-5000. cs c/ sl jant/sl estar. 2/4, coz, wc soc, ár serv, 3 gar. 170 mil. VC.9335.

3 Quartos

J.VIEIRA ESC IMOB - C/525. F.3217-1544/9983-2901. Fax 3217-7843. Exc. 3/4 s/1 ste. sl ampla p/2 amb, wc soc, copa/coz, ár serv. dep emp, gar p/3 autos, terr med. 15x30m, 152m2 ár const. R$ 300 mil.

J.VIEIRA ESC IMOB - C/525. F.3217-1544/9983-2901. Fax 3217-7843. Oport Conj dos Profs, excel Resid, ter med 681m2, c/3 sts, esc, lavabo, 2 sls s/1 p/2 amb, copa/coz, ár serv, dep emp, 1/4, desp, ár lazer, compl, agr p/4 autos, qtado R$ 400 mil, temos outras opções.

SUDHARI PARTIC.IMOB- C-1738. F:9982-7240. Vende-se casa em terreno 20X40. lado sombra, próx. A Roberto Freire, 3 stes. 280m2. R$ 450 mil.

CASA CAPIM MACIO - gar p/4 car, hall social, sl jantar e sl estar gds, c/ pergu, p/ 3 amb, lavabo comp, gde mesanino, coz gd. despensa, copa, ar. serv. q. emp + wc, 3 q sd 2 stes + estar int/som e tv revers, proj, p/ 3 stes, var. c/ 18m. proj. p/ piscina, depósito, árvores frutí, terre 20x40. R$ 350 Mil. F: 9992-6537/8124-9165

VALOR IMÓVEIS RN - Creci. J.1833. F.3201-3000. Terr 10 x 50, 370 m2 de construção, área de jard. conserv, 3 suit, closet, hidro, 3 sts, pergol, lavb, escril, coz c/ arm, pisc, dep, churr. 4 veg. R$ 380 mil. CV-2269.

CRECI 2240 - F:8882-8373/ 8882-8374/3642-1350. 3/4, duplex 3 3 sts sdo 1 master, sl 2 amb, sl int. lav, coz, ár serv. dep emp, 2 gar. R$ 250 mil.

PROCURADORIA DE IMÓVEIS - C.998. F.4006-3838/9904-9718. Plantão sáb/dom. Cs bem loc, ampla (210m2 útil) ótm estado conserv, 3Q/2S. completissima, terr 400m2, bom preço Consulte-nos CV327.

INVESTE IMÓVEIS - C.2526J. F.3234-3336. Casa, 3/4, 2 wc, 1 sl c/2 amb, ár serv, box, perg, var, canil, 2 vg. R$ 210 mil. CS000049.

1.3 Capim Macio

TERTULIANO RÊGO - C.1098J. F.3203-2800. Plantão Sáb/Dom. Cond fech, 2 pav, terraço, sl 2 amb, lav, escr, 3/4 (1 ste/closet), wc soc, coz/desp, ár serv, dep emp, 2 gar, lazer do cond. TR12881.

EXPANSÃO IMÓVEIS - C.1772. F.3206-2424. Cs, local único, 2 sls, 3/4 (1 ste), wc soc, coz, ár serv. R$ 220 mil. El1020.

EXPANSÃO IMÓVEIS - C.1772. F.3206-2424. Cs, exc, sl 2 amb, 3 sts. wc soc, coz. desp, ár



LOCAÇÃO

APTO

CANDELÁRIA

AA2777 - Lindíssimo apto, 1 p/ andar, 3 stes, 2 sls, clos, coz, copa, esc, lav, var, arm emb, ar serv, dep emp, cond c/ pisc, sl festa. R$ 1.700,00 + Cond.

AA2826 - Apto novíssimo c/ 3 qtos s/1 ste, coz, copa, ban, lav, var, gar, ar serv, cond c/ pisc, bar e chur R$ 800,00 + Cond.

CAPIM MACIO

AA2210 - Apto c/ 2 qtos s/ 1 ste, coz, ban, arm emb, ar serv, dep emp, ótima localiz. R$ 700,00 c/ cond incluso.

AA2794 - Ótimo apto c/ 3 stes, clos, coz, lav, var, ar serv, dep emp, gar 2 carros, cond c/ pisc e slão de festa, exc loc R$ 1.100,00 + Cond. e IPTU.

AA2839 - Exc apto em c/ 2 sls 2 qtos s/ 1 ste, ban, coz, var, arm emb, ar serv, gar, cond c/ chur, pisc, slão de festa. R$ 1.200,00 c/ cond incluso.

AA2874 - Apto, ótima loc, 2 qtos s/ 1 ste, coz, ban, var, gar, ar serv, chur. R$ 820,00 c/ cond incluso.

AA2882 - Ótimo apto c/ 3 qtos s/ 01 ste, 2 sls, ban, coz, gar p/ 2 car, ar serv, dep emp, ótima loc R$ 850,00 + Cond.

AA2897 - Apto c/ 2 qtos s/ 01 ste, ban coz, gar, ar serv, dep emp, ótima loc R$ 660,00 c/ cond incluso.

AA2899 - Apto c/ ótimo preço c/ 2 qtos s/ 1 ste, 2 sls, coz, ban, arm emb, ar serv, gar R$ 600,00 c/ cond incluso.

AA2920 - Ótimo apto c/ 2 qtos c/ guarda roupas, coz, ban, ar serv, gar, R$ 750,00 c/ cond incluso.

AA2923 - Apto luxo c/ 3 qtos s/ 1 ste, clos, coz, copa, ban, esc, lav, var, arms embs, ar serv, dep, gar p/ 2 carros, cond c/ chur, bar, slão de festa. R$ 2.600,00 c/ cond incluso.

AA2926 - Exc apto c/ 3 qtos s/ 1 ste, 2 sls coz, copa, ban, var, dep emp, mob, gar p/ 2 carros, cond c/ pisc e slão de festa R$ 900,00 + taxas.

CIDADE ALTA

AA2891 - Novíssimo apto c/ 2 qtos s/ 1 ste, 2 sls coz, ban, var, arm emb, ar serv, gar, cond c/ chur, bar, pisc, slão de festa R$ 750,00 + Cond.

CIDADE VERDE

AA2886 - Ótimo apto c/ 1 ste, 2 sls clos, coz, ban, arm emb, ar serv, gar, cond c/ chur, bar, pisc e slão de festa R$ 1.000,00 + Cond.

AA2921 - Lindo apto no Cond Parque Itatiaia c/ 3 qtos s/ 1 ste, 2 sls coz, ban, arm emb, ar serv, dep, cond c/ chur, bar, pisc, slão de festa R$ 2.000,00 c/ cond Incluso.

LAGOA NOVA

AA2892 - Exc apto todo mob, 3 qtos s/ 01 ste, 2 sls ban coz, gar p/ 3 carros, ar serv, dep emp, lavand, ótima loc R$ 1.250,00 + Cond.

PETRÓPOLIS

AA2881 - Exc cob c/ 3 stes, clos, copa, coz, lav, ar serv, dep comp, slão de festa, gar p/ 2 carros, 01 p/ andar R$1.000,00 + cond.

AA2916 - Ótimo apto todo reform c/ 2 qtos, sala, coz, ban, gar p/ 2 carros, ar serv, dep emp, andar alto c/ linda vista, R$ 750,00 c/ cond incluso.

PONTA NEGRA

AA2535 - Apto c/ 2 qtos, 2 sls coz, ban, copa, escritório, arm emb, ar serv, gar. R$ 800,00 + Cond.

AA2689 - Amplo apto todo mobiliado, 3 qtos s/1 ste, sala, coz, ban, var, arms emb, gar p/ 2 carros, ar serv, cond c/ chur, pisc, bar e slão de festa. R$ 1.500,00 + Cond.

AA2815 - Lindo apto no Cond Therramare, 2 qtos s/ 1 ste, 2 sls coz, ban, gar, pisc e slão de festa R$ 900,00 + Cond.

AA2849 - Exc Apto c/ 2 qts, sala, coz, ban, ar serv, gar, lado da somb, andar alto, pronto p/ morar, R$ 650,00 c/ cond incluso.

AA2895 - Exc apto, próx ao Praia Shopping todo mob c/ 2 qtos s/ 1 ste, clos, 2 sls, coz, ban, var, arm emb, ar serv, dep emp. R$ 1.200,00 c/ cond incluso.

AA2919 - Apto no Cond Corais de Ponta Negra, 2 sls 2 qtos s/ 1 ste, coz, copa, ban, arm emb, ar serv, cond c/ bar, chur, pisc, slão de festa R$ 1.400,00 + Cond.

AA2927 - Exc apto Flat c/ 1 quarto, coz , ban, arm emb, var, ar serv, gar, todo mob, R$ 800,00 c/ cond incluso.

AA2880 – Novíssimo apto todo mob, c/ 2 qtos, sla, coz, ban, var, 2 vag gar, cond c/ bar, pisc e slão festa, R$ 1.500,00 c/ cond/ incluso.

AA2873 - Novíssimo apto c/ 3 qtos s/ 1 ste, sla, copa-coz, ban, var, ar ser, dep emp, 2 vag gar, cond c/ bar, chur, pisc e slão festa, R$ 1.300,00 + Cond.

AA2867 - Apto c/ 1 suíte, sala, coz, ban, gar, cond c/ chur, bar, pisc e slão festa, andar alto c/ vista, R$ 1.000,00 + Cond.

AAT – Lindo apto todo mobil c/ 2 qtos s/ 1 ste, sla, coz, ban, var, gar, pisc, arejado, R$ 1.300,00 c/ cond incluso.

PRAIA DE COTOVELO

AA2896 - Exc apto no Cond Corais de Cotovelo c/ 2 qtos s/ 1 ste, 2 sls coz, ban, gar p/ 2 carros, arm emb, ar serv, andar alto, lado da sombra, cond c/ serviços (pisc, chur, bar) R$ 1.100,00 c/ cond incluso.

FLAT

PONTA NEGRA

AAT2868 - Lindo apto p/ temporada, tipo Flat, todo mobiliado, 1 ste, sala, coz, ban, var, gar, cond c/ pisc. R$ 1.300,00 c/ cond incluso.

PRAIA DO MEIO

AA2898 - Exc apto Flat no cond Ayambra c/ 1 ste, coz , ban, arm emb, var c/ vista p/ o mar, todo mob, cond c/ pisc e bar R$ 800,00 c/ cond incluso.

CASA

CIDADE JARDIM

AC2925 - Ótima casa em Cidade Jardim, 2 sls 3 qtos s/ 1 ste, coz, ban, lavabo, var, arm emb, ar serv, gar, cerca elétrica, exc loc. Somente R$ 900,00.

LAGOA NOVA

AC2802 - Exc casa c/ 2 sls 3 qtos s/ 1 ste, coz, ban, escritório, perg, dependência, ar serv, lav, gar p/ 3 carros. loc. privilegiada R$ 3.000,00

NOVA PARNAMIRIM

AC2843 - Exc casa c/ 3 qtos s/ 1 ste, 2 sls coz, ban, var, ar serv, gar p/ 4 carros, antena parabólica, portão eletrônico R$ 1.300,00.

AC2918 - Exc casa c/ 3 qtos, s/ 2 stes, Clos, 2 sls coz, ban, pergolado, var, arm emb, gar p/ 2 carros, chur, ar serv, dep emp R$ 800,00.

PONTA NEGRA

AC2833 - casa na Vila de Ponta Negra , 2 qtos, sala, coz, ban, var, gar, vista p/ o mar R$ 600,00.

AC2506 - Casa c/ 3 qtos, sla, coz, ban, ar ser, gar p/ 3 carros, pint e piso novo R$ 800,00.

AC2917 - Casa c/ 3 qtos s/ 1 ste, 2 sls clos, coz, ban , ar serv, arm emb, dep completa, ter, lav, desp, var, gar p/ 4 carros, chur, pisc, R$ 1.650,00 + 112,00 de manutenção (cerca elétrica e portão eletrônico).

AC2928 - Linda casa c/ 4 qtos s/ 2 stes, 2 sls coz, ban, ar serv, dep, gar p/ 4 carros, lav, opção de mobília R$ 1.300,00.

AC2939 - Exc casa mobiliada c/ 3 qtos s/ 1 ste, 2 sls coz, ban, arm emb, ar serv, gar p/ 6 carros. R$ 1.500,00.

ACT2477 – Ótima casa toda mob c/ 2 qtos, sla, coz, ban, lav, ar serv c/ máq lavar, arm emb, gar p/ 2 carros, R$ 1.200,00.

PRAIA DE COTOVELO

AC2848 - Ampla casa toda mob, c/ 3 qtos s/ 1 ste, 2 sls coz, ban, lav, var, ar serv, dep com, desp, gar p/ 4 carros, pisc, R$ 1.200,00.

PONTO COMERCIAL

CAPIM MACIO

APC2924 - Exc sala comercial c/ banheiro, ótima loc R$ 950,00.

PARNAMIRIM

APC2876 - Imperdível! Ponto comercial, slão, coz, ban, 3 qtos, térreo c/ estac p/ 35 carros. R$ 1.500,00.

PETRÓPOLIS

APC2900 - Ótimo ponto com c/ 480m² c/ ban, loc privilegiada R$ 5.000,00.

PONTA NEGRA

APC2869 - Ótimo ponto com c/ ban masc e fem, slão c/ 6 portas. R$ 2.500,00.

POTILÂNDIA

APC2885 - 2 salas comercial, exc p/ esc, sobreloja c/ ban e coz, ótima loc R$ 800,00 cada.

APC2884 - Exc ponto comercial, 2 salas na sobreloja e um slão no térreo, ban e coz, loc privilegiada. R$ 3.500,00.

VENDA

APTO

CANDELÁRIA

VA9154 - c/ 1/4 + 1 ste, sl p/ 2 amb, coz, chur, ar serv, var, pisc, sl festas, ld sombra, 1 gar, R$ 150 mil.

VA9348 - ap c/ 3/4, sl, coz, wc soc, ar serv, sl festa, 1 gar, R$ 120 mil.

CAPIM MACIO

VA9378 - c/ 2/4 + 1 suíte, sl, coz, wc soc, var, ar serv, chur, pisc, 1 gar, R$ 150 mil.

VA9285 - c/ 1/4 + 1 ste, sl p/ 2 amb, coz, esc, var, 1 gar, R$ 115 mil.

VA9427 - c/ 2/4, sl, coz, arms, ar serv, ld sombra, 1 gar, R$ 78 mil.

VA8010 - ap água viva 2/4 + 1 ste, sl, var, coz, ar serv, dep. emp, ld sombra, 2 gar R$ 200 mil.

VA9446 - ap c/ 2/4+1 ste, sl, coz , wc social, ar serv , dep. Empreg , sl jogos , 2 gar R$ 130 mil.

VA9361 - ap c/ 2/4+1 ste, sl p/ 2 amb, coz, var, chur, sl festas, pisc, ld sombra, R$ 300 mil quitado.

CIDADE VERDE

VA8009 - reformado 2/4 + 1 ste, sl, coz, ár. serv., pisc., ld somb, 1 gar, R$ 153 mil.

VA8975 - c/1/4 + 1 ste, wc social, coz, bar, chur, ar serv, pisc, 1 gar, R$ 140.000,00.

VA8039 - ap Porto Rotondo 2/4, sl, coz, var, ar serv, ld somb, 1 gar R$ 85 mil

CIDADE SATELITE

VA 8911 - Novo! c/ 1/4 + 1 ste, sl, coz, ar serv, ld sombra, 1 gar, R$ 86 mil.

VA8943 - c/ 1/4 + 1 ste, pisc, ar serv, ld somb, 1 gar, R$ 65 mil.

VA9148 - repasse ap c/ 1/4, + 1 suíte, sl, coz, var, ar serv, pisc, gar, R$ 53 mil + débito.

LAGOA NOVA

VC9425 - c/ 3/4, sl p/ 2 amb, coz, escrit, pergolado, 2 gar, ótima localização. Confira valor.

NEÓPOLIS

VA9103 - Serrambi II, c/ 2/4, sl, coz, wc social, ar serv, 1 gar, R$ 62 mil.

VA9132 - c/ 1/4 + 1 ste, sl, coz, ar serv, 2 gar, R$ 75 mil.

VA9102 - c/ 3/4, sl, coz, ar serv, dep. emp, 1 gar, R$ 95 mil.

VA9210 - c/ 1/4 + ste, sl p/ 2 amb, coz, chur, ar serv, pisc, sl festas, R$ 80 mil.

VA9007 - c/ 2/4, sl p/2 amb, wc soc, coz, ar serv, 1 gar, R$ 76 mil.

NOVA PARNAMIRIM

VA9088 - c/ 2/4 + 1 ste, coz, var, ar serv, chur, sl festas, 1 pisc, 1 gar, R$ 95 mil.

VA9205 - c/ 2/4, sl, coz, wc social, var, arms, ar serv, chur, pisc, ld sombra, 1 gar, R$ 115 mil.

VA9088 - c/ 2/4 + 1 ste, coz, var, ar serv, chur, sl festas, 1 pisc, 1 gar, R$ 95 mil.

VA9196 - c/ 2/4, sl, coz, wc social, ar serv, pisc, 1 gar, R$ 70 mil.

VA9346 - ap c/ 1/4+1 suíte, coz, wc, var, chur, ar serv, sl festa, pisc, 1 gar, R$ 102 mil.

VA9126 - ap repasse c/ 2/4, 1 suíte, 2 sl, coz, wc soc, var, chur, bar, ar serv, pisc, 2 gar, R$ 23 mil + saldo devedo.

VA9075 - ap 2/4+1 ste, coz, var, ar serv, sl fest, ld sombra, 1 gar R$ 125 mil

PONTA NEGRA

VA9362 - Silvie Stefany flat mob. 2/4 + 1 ste, sl, coz, var, ar serv, 2 gar, sl fest, ld sombra, 1 gar, R$ 130 mil.

VA9288 - c/ 2/4, sl, coz, wc soc, ar serv, ld sombra, 1 gar. R$ 95 mil.

VA9133 - c/ 2/4, 2 sl, coz, wc sec, var, ar serv, dep empreg, 1 gar, R$ 85 mil.

VA8383 - Imperdível! Novo 2/4, sl, coz, var, chur, bar, 1 gar, R$ 147 mil

VA9333 - flat 1 suíte, coz, var, sl festas, ld sombra R$ 130 mil

VA9391 - ap repasse c/ 2/4+ 1 ste, 2 sl, coz, var, chur, pics, sl festa, R$ 80 mil + saldo devedor

TIROL

VA9444 - ap novo c/ sl , 1/4 , 1st , coz , wc social, churs/bar , ar serv , dep. Empre . Sl festas, 2 gar R$ 290 mil.

CASA

CAPIM MACIO

VC8435 - c/ pintura nova 2/4 + 1st, sl p/ 2 amb, escr, coz, desp, wc soc, var, ar serv, pisc, 4 gar, R$ 230 mil.

VC9203 - Cond. fech c/ 2/4, sl, coz, esc, arms, ar serv, dep. emp, 2 gar, R$ 175 mil.

CIDADE JARDIM

VC6582 - cs c/ 1/4+3 stes, sl p/ 4 amb, closet, esc, lav, var, arms, coz, ar serv, dep emp, ld sombra, 4 gar confira valor

CIDADE SATELITE

VC9372 - c/ 2/4+1 suíte, sl, 2 wc, coz, ar serv, dep empreg, 1 gar, R$ 150 mil.

VC9130 - em cond fech. 4 stes, sl p/ 2 amb, coz, var, ar serv, dep emp, ld sombra, R$ 240 mil.

DIX SEPT ROSADO

VC9439 - cs c/ 2 suítes, 2/4, coz, wc soc, escrit, dep empreg, ar serv, 4 gar, R$ 170 mil.

EMAÚS

VC9216 - c/ sl p/ 2 amb, 2/4+1 suíte, closet, wc soc, coz, 2 gar, R$ 135 mil.

NEÓPOLIS

VC 8872 - cs c/ 2/4, sl, coz, ar serv, quintal, tço, 2 gar R$ 75 mil

NOVA PARNAMIRIM

VC9241 - excel. casa c/ 1/4 + 3 suítes, copa/coz, wc soc, escrit, var, ar serv, dep empreg, 4 gar, R$ 235 mil.

VC9145 - c/ 2/4, sl, copa/ coz, perg, quintal, 2 gar, R$ 100 mil.

VC9177 - c/ 2/4 + 1 ste, sl p/ 2 amb, coz, arms, ar serv, sl festas, 3 gar, R$ 145 mil.

VC9328 - c/ 1/4 + 2 stes, sl p/ 2 amb, coz, var, ld sombra, dep. emp, 3 gar, R$ 130 mil.

VC9174 - c/ 2/4 + 1 ste, sl, coz, ar serv, ld sombra, 2 gar, R$ 110 mil.

VC9441 - cs cond. Fech. c/ 2/4+1 ste, sl p/ 2 amb, cop/coz, var, sl festas, ld sombra, 1 gar, R$ 95 mil.

VC9203 - Cond. fech c/ 2/4, sl, coz, esc, arms, ar serv, dep. emp, 2 gar, R$ 175 mil.

CIDADE JARDIM

VC6582 - cs c/ 1/4+3 stes, sl p/ 4 amb, closet, esc, lav, var, arms, coz, ar serv, dep emp, ld sombra, 4 gar confira valor

CIDADE SATELITE

VC9372 - c/ 2/4+1 suíte, sl, 2 wc, coz, ar serv, dep empreg, 1 gar, R$ 150 mil.

VC9130 - em cond fech. 4 stes, sl p/ 2 amb, coz, var, ar serv, dep emp, ld sombra, R$ 240 mil.

DIX SEPT ROSADO

VC9439 - cs c/ 2 suítes, 2/4, coz, wc soc, escrit, dep empreg, ar serv, 4 gar, R$ 170 mil.

EMAÚS

VC9216 - c/ sl p/ 2 amb, 2/4+1 suíte, closet, wc soc, coz, 2 gar, R$ 135 mil.

NEÓPOLIS

VC 8872 - cs c/ 2/4, sl, coz, ar serv, quintal, tço, 2 gar R$ 75 mil

NOVA PARNAMIRIM

VC9241 - excel. casa c/ 1/4 + 3 suítes, copa/coz, wc soc, escrit, var, ar serv, dep empreg, 4 gar, R$ 235 mil.

VC9145 - c/ 2/4, sl, copa/ coz, perg, quintal, 2 gar, R$ 100 mil.

VC9177 - c/ 2/4 + 1 ste, sl p/ 2 amb, coz, arms, ar serv, sl festas, 3 gar, R$ 145 mil.

VC9328 - c/ 1/4 + 2 stes, sl p/ 2 amb, coz, var, ld sombra, dep. emp, 3 gar, R$ 130 mil.

VC9174 - c/ 2/4 + 1 ste, sl, coz, ar serv, ld sombra, 2 gar, R$ 110 mil.

VC9441 - cs cond. Fech. c/ 2/4+1 ste, sl p/ 2 amb, cop/coz, var, sl festas, ld sombra, 1 gar, R$ 95 mil.

VC9342 - c/ 3/4, sl p/ 2 amb, coz, escriturada, tço, 2 gar desc., R$ 160 mil.

VC9266 - cs c/ 2/4+ 1 ste, sl p/ 2 amb, closet, coz, var, ar serv, dep empreg, chur, 5 gar, R$ 300 mil

TERRENO

VENDA

CIDADE SATELITE

VT9396 - med. 10x20, cond. fech. c/ proj p/ construção, R$ 70 mil.

NOVA PARNAMIRIM

VT9330 - Cond. fechado med. 312m², R$ 90 mil.

VT9261 ter. Med. 438m cond. Fechado confira preço

SAN VALE

VT8965 - excl terreno plano, medindo 20x30, R$ 150 mil.

PONTO COMERCIAL

CIDADE JARDIM

VPC9387 - Loja med. 55m², ótima localizaçao, excelente p/ fins lucrativos, R$ 43 mil.



Pense. A gente realiza.

3092.5000

www.ecmimoveis.com.br
sac@ecmimoveis.com.br

ECM IMÓVEIS

261

DIÁRIO DE NATAL
NATAL, 27 DE ABRIL DE 2008

CLASSIFICADOS

Aliança IMOBILIÁRIA

Página Amarela

O sonho da casa própria está nesta página

LAGOA NOVA
A - 3905 - 3/4 sendo 1 suíte, sala p/ 2 amb, w.c social, área de serviço, cozinha, dep de empregada, corredor, salão de festas, piscina, central de gás, churrasqueira, gerador, pista de cooper, 2 vagas de garagem. **R$ 320.000,00**

TIROL
A - 3948 - Ótima localização, novo, 2/4 sdo 1 suíte, 56 m², 1 vaga coberta, sombra, ventilado, infra-estrutura completa. **Confira! R$ 155.000,00**

MORRO BRANCO
C - 3987 - Casa com 6 salas, 3/4 sendo 2 suítes, closet, hidro, bar, ótima localização, garagem para 3 carros cobertos, 320 m² de área construída e 844 m² de terreno, próximo a supermercados, academias e escolas. Documentação ok, aceita CEF. **Confira! R$ 430.000,00**

CANDELÁRIA
A – 3207 - Apto 2/4 sdo 1 suíte reversível, w.c, sala para 2 amb, cozinha, área de serviço, cerâmica. **R$ 90.000,00**

CIDADE SATÉLITE
A - 3790 - Ótimo apto bem localizado, na Cidade Satélite. 2/4, sala, w.c social, sombra, piscina e churrasqueira. Venha fazer a sua proposta. **R$ 85.000,00**

VENDA APARTAMENTOS

ALAGAMAR
A - 3953 - Excelente apto em Ponta Negra, com 3/4 sendo 2 suítes, sala para 2 amb, cozinha, área de serviço, dep de empregada completa, condomínio completo. Bela vista para o mar. **R$ 350.000,00**

AREIA PRETA
A - 3826 - Excelente apto com vista para o mar, apenas 70m beira mar, todo equipado com ótima reforma. 4 suítes com armários, hidro, salas amplas, varanda, escritório, cozinha com armários, despensa, dep empregada, área de serviço,04 vagas de garagem. **R$ 700.000,00**

CANDELÁRIA
A - 3870 - Cobertura localizada em área nobre, vista 360°, equipado com armários de 1° qualidade, todo granito. 4 suítes, closet, hidro jacuzzi, lavado, 3 varandas, 3 salas, cozinha com despensa, depósito, dep. de empregada, lazer com piscina,fitness. **R$ 830.000,00**

A - 3977 - Apto bem localizado, com 2/4 sendo 1 suíte, armários, sala ampla, cozinha com reforma, piso novo, garagem. Lazer com piscina, salão de festas, churrasqueira. Quitado. **R$ 126.000,00**

CAPIM MACIO
A - 2421 - Lindo apto c/ 2/4 sendo 01 suíte, w.c social completo, varanda, cozinha c/ armários, área de serviço, 1 vaga de garagem, área de lazer, próximo da praia de Ponta Negra, lado da sombra c/ 80m². **R$ 140.000,00**

A - 3888 - Apto bem localizado. Preço de ocasião. **R$ 250.000,00**

A - 3907 - 2/4, w.c, cozinha, área de serviço, 1 vaga de garagem, 52 m². **R$ 80.000,00**

A - 2031 - Excelente apto com linda vista, desocupado, 3/4 sendo 1 suíte, sala p/ 2 amb, cozinha com armários, w.c social, área de serviço, dependência empregada completa, 2 vagas de garagem, quadra, churrasqueira, piscina. **Venha conferir. R$ 280.000,00**

CIDADE ALTA
A - 3976 - Excelente apto reformado, desocupado, com 3/4 sendo 2 suítes, sala para 2 amb, w.c social,cozinha com armários e bancadas em granito, área de serviço, teto rebaixado com gesso, elevador, garagem, vista para o rio. **R$ 160.000,00 Aceita CEF.**

CIDADE SATÉLITE
A - 3947 - Excelente apto, 2/4 sendo 1 suíte, sala, varanda, w.c social, cozinha, área de serviço, 2 vagas de garagem, área de lazer completa, entrega em FEV/09. **R$ 60.000,00 + SALDO**

CIDADE VERDE
A - 3970 - Apto com 2/4 sendo 1 suíte, sala para 2 amb, w.c social, cozinha, área de serviço, dependência, 2 elevadores, piscina, churrasqueira, salão de festas, sombra. Agende a sua visita. **R$ 145.000,00**

LAGOA NOVA
A - 2225 - Excelente localização no coração de Lagoa Nova, 3/4 sendo 2 suítes, sala 2 amb com varanda, cozinha,dep. empregada, área de serviço, ventilado, em construção, 88 m² , lazer, seg. 24h. Entrega out/08, ligue e agende sua visita. **R$ 235.000,00 ACEITAMOS PROPOSTA DE AUTO-FINANCIAMENTO .**

A - 3857 - Excelente apto, com 3 suítes, sala para 3 ambientes, varanda, copa cozinha, área de serviço, dependência de empregada completa, quadra de esportes, piscina, duas vagas, churrasqueira, sauna. **Vale a pena conferir! R$ 300.000,00.**
A - 3955 - Vende - se excelente apto em Lagoa Nova, 2/4 sendo 1 suíte com closet, sala para 2 amb, cozinha, área de serviço, w.c de empregada. Prédio todo revestido com elevador, sombra. **R$ 150.000,00**

A - 3978 - Excelente apto com 3/4 sendo 1 suíte, sala para 2 amb, varanda, w.c social, cozinha, área de serviço, 2 vagas de garagem, revestido. Próximo a tudo. **R$ 130.000,00**

MORRO BRANCO
A - 3804 - No coração de Morro Branco, próx. do Parque das Dunas em construção. 2/4 sendo 1 suíte, sala, varanda, revestido, lazer com piscina e área de apoio, garagem, seg 24 h. Oportunidade para investir.**R$ 140.000,00**

NOVA DESCOBERTA
A - 3951 - Excelente apto com 3/4 sendo 1 suíte com closet, todo reformado, pronto para morar. Excelente localização, próximo de tudo. **R$ 100.000,00**

NOVA PARNAMIRIM
A - 3584 - Apto novo, com 2/4 sendo 1 suíte c/ varanda, sala ampla, cozinha,área de serviço, w.c social, garagem descoberta, guarita p/ segurança, ventilado. **A partir R$ 85.000,00**

A - 3835 - Apto bem localizado, próx ao Shopping, supermercado, condução, escolas. 2/4, sala, w.c social, cozinha, área de serviço, cond. fechado, vaga pra carro, playground. Quitado. **R$ 70.000,00. Aceita CEF.**

A - 3949 - Apto no Cond. Rio Branco, 2/4 sendo 1 suíte, sala para 2 amb, w.c social, cozinha, área de serviço, sombra, 1 vaga coberta, lazer com 2 piscinas inf/ adt, churrasqueira, w.c de apoio. Aceita CEF. **A partir de R$ 88.000,00**

A - 3956 - Apto 3/4 sendo 1 suíte, w.c social, cozinha, área de serviço, varanda, sombra, sala estar/jantar, 2 elevadores, piscina, sl de ginástica, 2 vagas de garagem **R$ 62.000,00 + saldo**

PONTA NEGRA
A - 1233 - Apto c/ 2/4, w.c social, sala, varanda, cozinha, condomínio c/ 03 elevadores, gerador, gás, piscina, sauna, sl de jogos, sl de festas, churrasqueira, revestido. **R$ 220.000,00**

A - 1827 - Vende-se apto com vista da Praia de Ponta Negra e Morro do Careca, a 150m da praia, 2/4 , w.c social, sala, varanda, cozinha, 01 vaga de garagem, elevador gás, gerador, piscina. **R$ 230.000,00**

A – 2283 - Apto com 2/4, sala , varanda, w.c social , cozinha, área de serviço , todo mobiliado, vista p/ o mar. **R$ 220.000,00**

A - 3913 - Apto com 2/4, sala, varanda, w.c social, cozinha, área de serviço, todo mobiliado, vista para o mar, sombra. Excelente oportunidade. **R$ 210.000,00**

TIROL
A - 3711 - Excelente apto, 3 suítes c/ blindex, 3 closet, w.c social, sala visita, sala de jantar, cozinha, despensa, área de serviço, w.c de empregada, revestido, área de lazer completa. **R$ 500.000,00**

A - 3853 - Vende-se apto com excelente localização no Tirol, 4 suítes sendo 1 máster, sala ampla, varanda, cozinha com despensa, dependência completo de empregada, garagem para 3 carros, lazer completo com piscina, bar de apoio, churrasqueira, sl de festas e jogos. **R$ 550.000,00**

A - 3914 - Excelente apto repasse a poucos metros da Hermes da Fonseca. 3/4 sendo 1 suíte, sala para 2 amb, varanda, w.c social, cozinha, área de serviço e dependência completa, 99 m². **Valor R$ 73.000,00 + débito**

A - 3936 - Apto em ótima localização. Preço de ocasião. **R$ 160.000,00**

A - 3974 - Apto com ótima localização, 4 suítes, armários, 2 salas, lavabo, cozinha, área de serviço, garagem para 2 autos, dependência completa, lazer com sauna piscina, churrasqueira, salão de festas/jogos, no centro do Tirol.



R$ 450.000,00

A - 3975 - Excelente apto, boa localização, 240m² privativa,4 suítes, lavabo, varanda com local pra escritório, 2 salas, cozinha, área de serviço, dependência de empregada, garagem para 3 autos. Lazer com piscina, adut/inf, bar apoio, churrasqueira,playground. **R$ 700.000,00**

VENDA CASAS

CIDADE VERDE
C - 3878 - Próxima a Av Principal, nova, desocupada, excelente acabamento. 3/4 sendo 2 suítes, sala de visitas, jantar, w.c social, cozinha, área de serviço, 2 vagas de garagem, dependência. Esperando sua visita. **R$ 165.000,00**

EMAÚS
C - 3380 - Casa nova, 250m², 03 suítes + escritório, sala de visita p/ 02 ambiente, sala de jantar, cozinha, área de serviço, dependência de empregada, 02 vagas na garagem, lazer c/ área verde, desocupada, pronta p/ morar, ACEITAMOS PROPOSTA. **R$ 400.000,00**

MONTE BELO
C – 3350 - Residência super conservada, próx. supermercado, condução, escolas, 3/4 sendo 1 suíte, sala para 2 amb, cozinha, despensa, área de serviço, garagem para 2 autos, jardim, pergolado, arquitetura moderna, aconchegante. **R$ 150.000,00**
NOVA PARNAMIRIM
C - 2075 - Condomínio fechado a 200m da BR 101, c/ casas novas, 160m², cômodos amplos, pergolado, garagem coberta p/ 02 carros, espaço p/ piscina, 3/4 sendo 02 suítes, w.c social, cozinha, dependência de empregada completa. Pronta para morar ou investir. Venha fazer sua proposta. **A partir de R$ 200.000,00**

C - 3606 - Em final de construção, 3 suítes, sala estar/ jantar, sala de som e vídeo, cozinha com despensa, área de serviço, dependência de empregada, 2 vagas de garagem, seg 24 h, 219 m² de área construída. Aceitamos terrenos nos bosques como forma de pagamento. **R$ 370.000,00**

TERRENOS/LOTES

CANDELÁRIA
G - 2381 - Próximo aos Tribunais, novo, lote muito bem localizado, cond. fechado c/ seg. 24 hs, lazer completo. Pronto para construir, 462 m². Aceito proposta. **R$ 340.000,00**

G - 3963 - Localização espetacular, próximo aos Tribunais, 462 m² de área, condomínio fechado, segurança 24 h, estrutura de lazer. Aceito proposta. **R$ 340.000,00**

CAJUPIRANGA
G - 3966 - Lotes em condomínio fechado, com excelente infra-estrutura com 100 meses para pagar. **A partir de R$ 75.670,00 Ligue e confira.**

NOVA PARNAMIRIM
G - 3986 - Ótimo terreno em Cidade Verde, medindo 250 m², lado da sombra. Ótima oportunidade. **R$ 80.000,00**

SÃO GONÇALO DO AMARANTE
G - 3586 - Ótimo terreno na estrada de Ceará- Mirim após o Posto 6 Irmãos, a esquerda, lado sombra no Loteamento Campos Verdes Boulevard . **R$ 16.000,00**

Av. Amintas Barros, 3054, Lagoa Nova - Natal/RN
3234.3333
www.aliancaimobiliaria.com.br

As perspectivas, fotos e imagens são meramente ilustrativas. Reservamos o direito de corrigir qualquer falha gráfica. Plantas com sugestão de decoração. Os móveis e decoração não fazem parte dos contratos.

Aliança IMOBILIÁRIA
Creci: 1621-J - 17ª Região

1.3 Lagoa Nova

1.3 Casa Compra e Venda

Lagoa Nova

3 Quartos

COOPIMÓVEIS - C.1791J. F.3206-4000. Cond West Park Boulevard casa c/ 3 ste. pisc c/ cascata, energ solar, arm em todos cômodos, terr med 15x30m. F 9471-0405 CV0022.

ANA HILDA - Neg Imobiliários. C.2383-J F 8817-9683/3608-3246. 3/4, sl em L. coz, wc, dep, gar p/ 4 autos R$ 170 mil

CAIO FERNANDES - C.1191. F.4008-0001. www.caiofernandes.com.br. Plantão sábado/dom/feriados das 8 as 17h. Cs. 200m2. terr 12 x 30m2. 3/4 sdo 1 ste, var. 1 sl p/3 amb, dep emp, ár serv, 2 vgs gar cob, qtal grad, lado sombra. R$ 300 mil CAV.13841.

CAIO FERNANDES - C.1191. F 4008-0001 www.caiofernandes.com.br. Plantão sábado/dom/feriados das 8 às 17h. Cs 200m2, terr 15 x 33m2. 3/4 sdo 2 sts. arm. emb. 3 sls esc lavabo, 3 wc, coz c/arm + coz aux. desp, dep emp. 6 vgs gar. 2 cob. portão elét. qtal. jard. grad. R$ 280 mil. CAV 13978.

PERES & PERES IMÓVEIS - C 1607. F 4006-0207. C/ 3/4 snd 2 suit, 2 sl, coz, copa. lav. ár serv. 2 gar. 150m2 R$ 200 mil. CV.01088

PERES & PERES IMÓVEIS - C 1607 F 4006-0207. C/ 3/4 snd 2 suit, closet, 2 sl, coz copa, arm no quarto, lav. dep emp, wc serv, ar serv, desp. 2 gar, 250m2 R$ 350 mil. CV.01057

INVESTE IMÓVEIS - C 2526J. F.3234-3336. Casa, 3/4, 2 sts, 1 wc, 2 sls, ár serv, box, closet. coz, dep, desp, lav, mez, var. 3 vg. R$ 210 mil. CS.00058

TERTULIANO RÊGO - C.1098J. F.3203-2800 Plantão Sáb/Dom. Linda resid, exc local, 2 pav. terraço. 2 sls, lav. esc. 3/4 arm (2 sts), closet. wc soc, demais deps. 5 gar, pisc/wc apoio, confira detalhes! R$ 550 mil. TR13744.

TERTULIANO RÊGO - C.1098J. F.3203-2800. Plantão Sáb/Dom. Oport. local único. 300m2 ár total, terraço. 2 sls, 2 esc, 3/4/arm (1 ste), wc soc, demais deps. gar. R$ 220 mil. TR14912.

EXPANSÃO IMÓVEIS - C.1772. F.3206-2424. Cs recuada. sl 2 amb, 3/4, wc soc, coz, desp, ár serv. dep emp. R$ 160 mil. EI921

EXPANSÃO IMÓVEIS - C.1772. F 3206-2424. Cs exc local, 2 sls 3/4 (1 ste), wc soc, coz, desp, ar serv, dep emp. R$ 220 mil EI834

EXPANSÃO IMÓVEIS - C 1772 F.3206-2424 Cs exc local, 2 sls. esc. lav. 3/4, 2 sts. coz, ár serv dep emp. pisc R$ 400 mil EI460

EXPANSÃO IMÓVEIS - C.1772. F 3206-2424 Cs sl 3 amb. esc, lav, 3/4, 2 sts, coz, desp, ár serv, dep amp, pisc R$ 550 mil EI636

EXPANSÃO IMÓVEIS - C.1772 F.3206-2424. Cs c/675m2. sl 2 amb, esc, 3 sts, wc soc. coz. demais deps. 6 vgs. pisc. R$ 650 mil EI260

FLAT PONTA NEGRA

VENDO APTO NO PORTO VIEJO COM VISTA PARA O MAR

R$ 180.0000,00

FALE COM QUEM MAIS ENTENDE!

CONSULTORIA IMOBILIÁRIA

F:3662-1919

1.3 Lagoa Nova

ECM IMÓVEIS - C.1605. F.3092-5000. cs c/ 3/4, sl p/ 2 amb, coz, esc, ár serv. ld somb. 2 gar. R$ 250 mil. VC.9425.

+ de 3 Quartos

HENRIQUE VIEIRA - C.2704. 17ª Reg. F.3206-0718/9115-6658 Cs. 5/4. 1 ste. 2 sl. jard inv. copa coz, desp. gar R$ 320 mil.

HENRIQUE VIEIRA - C.2704. 17ª Reg. F 3206-0718/9115-6658 Cs, exc. ter 600m2. 4 sl. 4 suit. 2 escr. lavb. copa coz, ár serv. dep emp, ár laz c/pisc, gar p/4 car R$ 500 mil aceito prop.

FONTES - C.2086. F.3207-4791/9481-2833. Cs 4 sts, 3 sls, esc, lav. coz c/arm. dep emp. 4 vgs. 350m2 ár const, pisc, chur, excel. R$ 610 mil.

COOPIMÓVEIS - C.1791J. F 3206-4000. Green Village. 4 sts + esc, sdo 1 master c/closet + hidro. pisc em porcel, pisc. adulto e infantil. ter med 950m2. consultenos. 9961-5529. CV0051.

VALOR IMÓVEIS RN - Creci. J.1833. F.3201-3000. Ótm cs. ventilada, ótm acabto, rua tranquila. 4/4 s/2 ste. sl 3 amb. coz ampla, var, 4 gar, 210m2 R$ 350 mil. CV.1103.

VALOR IMÓVEIS RN - Creci. J.1833. F.3201-3000 Bem conservada, 4/4 snd 2 suit, sl 3 amb, coz, wc, 4 vag. terr. 15x30 R$ 330 mil. CV-1158

PROCURADORIA DE IMÓVEIS - C.998 F 4006-3838/9904-9718 Ampla casa, 4/4, a.c 153m2, ótima localiz. funciona esc de advocacia, bom preço. CV487

CAIO FERNANDES - C.1191 F.4008-0001. www.caiofernandes.com.br Plantão sábado/dom/feriados das 8 às 17h Cs duplex 180 m2. terr 7x15m2, 4/4, 2 sls, var, 2 wc, coz. desp. ár serv. 1 vg gar, lado sombra, excel oport. R$ 150 mil. CAV 14126.

CAIO FERNANDES - C.1191 F.4008-0001. www.caiofernandes.com.br Plantão sábado/dom/feriados das 8 às 17h. Cs. c/ cerca 700m2 ár const, 4/4 sdo 3 sts, sl p/3 amb, esc, coz c/arm, coz, aux. desp, dep emp. ár serv. 6 vgs gar sdo 2 cob, lado sombra. terr 37x50, esc pública. R$ 720 mil. CAV.13070.

IMOBILIÁRIA GUILHERME SOARES - C-946. 3222-1550/3222-0513. Casa, por tras da Justiça Federal. 400m2 ár const, 4/4 sdo 2 sts, 3 sls. copa. coz. ár serv. wc, qtal, gar p/4 carr. R$ 450 mil CV.46(J)

TERTULIANO RÊGO - C.1098J. F.3203-2800 Plantão Sáb/Dom. Conforto e segurança. cond fech. terraço, 3 sls, esc, 5 sts. var, arm demais deps, 3 gar, churrasq, bar, wc apoio. R$ 950 mil. TR14543.

1.3 Lagoa Nova

TERTULIANO RÊGO - C.1098J F.3203-2800. Plantão Sáb/Dom. Exc loc p/ clínica, empresas ou resid, terraço, 2 amp sls, 4/4 (2 ste) wc soc, d+dep. tudo c/ arm, 4gar. ld somb R$ 320 mil. TR14962

PROCURADORIA DE IMÓVEIS - C.998 F 4006-3838/9904-9718. Plantão sáb/dom Boa localiz. 4/4 sdo 1 ste, sla 2 amb. coz, dep.emp. gar p/ 4 carr. sla externa c/ lavabo. CV428

EXPANSÃO IMÓVEIS - C.1772 F.3206-2424. Cs ótima, sl 2 amb. 4/4. 3 sls. closet. coz, desp. ár serv, dep emp, pisc R$ 350 mil. EI466.

Lagoa Seca

3 Quartos

J.LIMA ESC. IMOBILIÁRIO - Creci 1451/F. 3223-7014/9982-3212 C/3 qtos. s/1 ste, s, gar, sl coz, wc, qtal, forrada PVC. R$ 110 mil

EXPANSÃO IMÓVEIS - C.1772 F 3206-2424. Cs c/2 pav, sl, 3/4. 1 ste, wc soc, coz, ár serv. R$ 130 mil. EI792.

Mirassol

3 Quartos

TERTULIANO RÊGO - C.1098J F.3215-2828. Plantão Sáb/Dom. Apto próx da UFRN. exc casa, 230m2 const. terraço. 3 sls, lav, esc, 3 sts. demais deps, 4 gar, pisc/wc apoio. R$ 400 mil. TR15171

EXPANSÃO IMÓVEIS - C.1772. F 3206-2424. Cs exc resid. sl 2 amb, 3/4, 2 sts, wc soc, coz, ár serv. R$ 250 mil. EI349

Morro Branco

3 Quartos

CAIO FERNANDES - C.1191. F 4008-0001 Plantão sábado/dom/feriados das 8 as 17h. www.caiofernandes.com.br Cs em boa localiz. 3/4 sdo 1 ste. sl p/2 amb. wc soc, coz c/arm, desp. dep emp. ár serv, 3 vgs cob, lado sombra, cerca 300m2 área const. acab 1º. R$ 280 mil. CAV.12841

PROCURADORIA DE IMÓVEIS - C.998 F 4006-3838/9904-9718 Plantão sáb/dom Exc cs, c/ 3/4 snd 1 ste c/ closet. esc, 3 slas. ld somb, ter 16x32, ót loc. CV-441

PROCURADORIA DE IMÓVEIS - C.998 F.4006-3838/9904-9718 Plantão sáb/dom. 3/4 c/ arm sd 1 ste. 2 sl. sl tv, coz c/ arm, gra. churr R$ 250 mil. CV241.

EXPANSÃO IMÓVEIS - C.1772. F.3206-2424. Cs terraço, sl 2 amb. 3/4 2 sts, wc soc, coz. desp. ár serv. R$ 200 mil. EI683.

1.3 Morro Branco

EXPANSÃO IMÓVEIS - C.1772. F 3206-2424. Cs exc, 2 pav. 2 sls. 3 sts, wc soc, coz, desp. ár serv. pisc R$ 280 mil. EI1005.

+ de 3 Quartos

PROCURADORIA DE IMÓVEIS - C.998 F.4006-3838/9904-9718 Plantão sáb/dom Ótm resid. 4Q/2S, 3 sl. estado de nova, bom gosto e muito cómoda, ár terr 680m2. local muito tranquilo e próx a tudo. Bom preço. CV.276.

CAIO FERNANDES - C 1191 F.4008-0001. www.caiofernandes.com.br. Plantão sábado/dom/feriados das 8 às 17h. Cs. duplex, 285m2, terr 10 x 42, 4 suit. 1 closet. 3 arm emb. 1 sl, lavabo. esc coz, desp. ar serv. churrasq, 4 vgs gar sdo 2 cob. portão elet. toda revestida. lado sombra. Exc localiz R$ 265 mil. CAV.13171.

TERTULIANO RÊGO - C.1098J. F.3203-2800. Plantão Sáb/Dom 2 pavim. terraço. 3 sls, 4/4 (2 semistes). wc soc. coz/desp. ár serv. dep emp, qto. dep. gar, esquad ipê. R$ 200 mil. TR6866.

Nazaré

3 Quartos

INVESTE IMÓVEIS - C.2526J. F.3234-3336. Cs 3/4 1 wc. 1 sl c/2 amb. ár serv. arm. box, coz, dep desp, perg. 2 vg. R$ 70 mil. CS031.

Neópolis

3 Quartos

PROCURADORIA DE IMÓVEIS - C.998 F 4006-3838/9904-9718 Plantão sáb/dom. Ót casa em Pirangi, 3ª etapa, ref rec. 3/4 sdo 2 ste. esc, ld sombra, qtos amplos, pisc, coz, wc c/ arm. A.T 250m2. AC 177m2. rua tranquila. CV423.

CAIO FERNANDES - C.1191. F.4008-0001 www.caiofernandes.com.br Plantão sábado/dom/feriados das 8 às 17h. Cs, 147 m2, terr. 10 x 25 m2, 3/4 snd 1 ste, 2 sls p/ 2 amb, dep. empr, ár. serv. qtal. jdim, 3 vgs gar, ld sombra R$ 150 mil. CAV-14205

TERTULIANO RÊGO - C.1098J. F.3203-2800. Plantão Sáb/Dom. Cond fech. exc casa, 2 pav, terraço, sala 2 amb. escrit, 3 suit, wc soc, demais dep. 2 gar. R$ 550 mil TR14552.

EXPANSÃO IMÓVEIS - C.1772. F 3206-2424 Cs terraço, 2 sls. 3/4 1 ste, wc soc. coz. ár serv. dep emp c/wc. R$ 120 mil. EI390.

+ de 3 Quartos

GOULART NETO C.972 F: 3218-1340/8814-4396- DUPLEX. 4/4. suíte,ent. auto R$ 130 Mil.

Nsa Sra Apresentação

1 Quarto

AS CONSULTORIA IMOB - C.1647. F:3662-1919. Cs c/ sl, 1/4, 1 sts, wc, coz, qtal, ceram.

1.3 Nova Descoberta

Nova Descoberta

2 Quartos

CAIO FERNANDES - C.1191. F.4008-0001. www.caiofernandes.com.br Plantão sábado/dom/feriados das 8 as 17h. Cs. 130m2. terr 12 x 30m2. 2/4, 2 sls. coz + coz aux. dep emp, ár serv, qtal, jard, lado sombra. 150 mil. CAV.13817

Nova Natal

2 Quartos

AS CONSULTORIA IMOB - C.1647. F:3662-1919. Cs c/ 2 slas, 2/4. sd 1 ste, wc, coz, qtal, terr. grad, gar. cer e gesso.

AS CONSULTORIA IMOB - C.1647 F:3662-1919. Cs c/sl. 2/4 sd 1 ste, wc, qtal, cer, grad, laje, gesso

AS CONSULTORIA IMOB - C.1647 F:3662-1919 Cs. 1º and c/ sl, 2/4, wc, coz, qtal, terr, disp, gar, ceram, c/ pl com

AS CONSULTORIA IMOB - C.1647 F:3662-1919. Cs c/ sl, 2/4. sd 1 ste. wc. qtal. cer

AS CONSULTORIA IMOB - C.1647. F:3662-1919. Cs c/ sl, 1/4 + 1 ste, wc soc, vaga p/carr

AS CONSULTORIA IMOB - C.1647 F:3662-1919 Cs c/ sl. 2/4 + 1 sd. wc soc, qtal, grand. cer.

AS CONSULTORIA IMOB - C.1647. F:3662-1919 cs c/ 2/4, sl, coz, wc, qtal

3 Quartos

AS CONSULTORIA IMOB - C.1647. F:3662-1919. sl, 3/4 snd 1 ste, wc, coz. gar, qtal, laje, ceram, grad, alarme eletr

AS CONSULTORIA IMOB - C.1647 F:3662-1919. Cs c/sl. 3/4, coz, qtal, gar, ceram, laje

Nova Parnamirim

ANA HILDA - Neg Imobiliários. C.2383-J F.8817-9683/3608-3246. Cond fech a partir R$ 195 mil, fin. até 240 parcelas.

2 Quartos

SOLARE IMÓVEIS - C.2603J. F 3217-3217. Duplex na Cid dos Bosquees. B Pássaros. 140m2, 2 ste, 1/4, exc acabto, pis ótm qualid. Pronto p/escriturar. R$ 250 mil CV0073.

TERTULIANO RÊGO - C.1098J. F 3203-2800. Plantão Sáb/Dom. Nova. exc acabto. terraço, sl 2 amb, escrit, 2/4 (1 ste) wc soc, coz/desp. á.serv, dep emp. 2 gar. R$ 230 mil. TR13594

ECM IMÓVEIS - C.1605 F.3092-5000. Cs c/ 2/4, sl. coz, wc soc, var, ár serv, 2 gar 126 mil. VC.9336.

3 Quartos

J.VIEIRA ESC IMOB - C/525 F 3217-1544/9983-2901. Fax 3217-7843. Exel, c/3/4 s/1 ste. sl ampla. wc soc, coz, ár serv. gar, portão eletr. R$ 90 mil Temos outras opções.

ANA HILDA

FONE: 8817-9683 3608-3246

VENDO CASAS EM LAGOA NOVA

Cond. fech. a partir de R$195 mil, finac. até 240 parcelas.

1.3 Nova Parnamirim

FONTES - C.2086 F.3207-4791/9481-2833. Cs (Residencial Kanna) 12 x 25, 3/4. 2 sts. 2 sls. perg. wc, coz c/arm, dep emp 4 vg 150m2 R$ 190 mil. CV.016.

PH ESCRIT. IMOBILIÁRIO- C.2666. F. 9939-2780 - Px. Av. Ma Lacerda. 1º and.,580m2. c/12 kitnetes p/alugar/R$ 300,00 cada.

COOPIMOVEIS - C.1791J. F 3206-4000. Cs em cond.fech c/3 sts 1 master c/closet. sl 2 amb. sl int, var. 2 vga. ár lazer R$ 240 mil. 9471-0405. CV0069.

VALOR IMÓVEIS RN - Creci J.1833. F.3201-3000 Excel estad, reform, 3/4 snd 1 ste. sla. coz c/ arm, wc. 2 vgs, var, blindex, sla tv, escritura ok, R$ 140 mil CV-0242.

J.LIMA ESC. IMOBILIÁRIO - Creci 1451/F: 3223-7014/9982-3212 -Casa 3/4 (1 ste), 2 salas, cozinha, wc, garagem R$ 85 mil.

J.LIMA ESC. IMOBILIÁRIO - Creci 1451/F: 3223-7014/9982-3212 Casa c/3 suites + dep completa 02 sls. coz, gar, casa nova, linda, venha conferir. R$ 250 mil

ANA HILDA - Neg Imobiliários. C.2383-J F.8817-9683/3608-3246. Ótm, 3/4 s/1 ste. sl, coz, wc. á.serv, gar 2. ter. 10x30 R$ 135 mil

ANA HILDA - Neg Imobiliários C.2383-J. F.8817-9683/3608-3246. Linda. 3/4 s/1 ste. sl amp. copa/coz, desp, gar 2. var, dep, churr.

ANA HILDA - Neg Imobiliários C.2383-J F.8817-9683/3608-3246. Urgente, 3/4 s/1 ste, sl. coz, wc, ár serv. R$ 65 mil

CRECI 2240 - F-8882-8373/8882-8374/3642-1350. Duplex cond Bq Pássaro. 3/4 sdo 2 sls, lav, sl 2 amb. perg, coz, ár serv, dep emp, 2 gar. R$ 250 mil.

PROCURADORIA DE IMÓVEIS - C.998. F.4006-3838/9904-9718 Plantão sáb/dom. cs c/ 3/4 sd 1 ste em ótm loc. próx colégio CELM, terr 360m2, de emp. lavb lavand. terraço. pergolado. R$ 170 mil. CV497.

PROCURADORIA DE IMÓVEIS - C.998. F 4006-3838/9904-9718 Plantão sáb/dom. Alam Hortências, 3 stes, 3 sls. wc soc, lav, gar. terraço. R$ 220 mil. CV462

PROCURADORIA DE IMÓVEIS - C.998. F 4006-3838/9904-9718 Plantão sáb/dom cs duplex c/ cond fech, 3 sts, sl p/2 amb. var, pisc. R$ 250 mil. CV508.

CAIO FERNANDES - C.1191. F.4008-0001 www.caiofernandes.com.br Plantão sábado/dom/feriados das 8 às 17h. Cs 190m2, terr 11 x 31m2, 3/4 sdo 2 sts. 1 sl p/2 amb. coz c/arm, desp dep emp, ás serv. 4 vgs gar cob. pisc churrasq, portão elet. qtal jard. grad, lado sombra R$ 210 mil. CAV.13838

1.3 Nova Parnamirim

CAIO FERNANDES - C.1191. F 4008-0001 www.caiofernandes.com.br. Plantão sábado/dom/feriados das 8 às 17h cs duplex nova. 135m2. terreno 10 x 20m2, 3 stes, closet, sl p/ 2 amb, escrit, desp, dep. empreg. ár. serv. 2 vgs gar. portão eletr, quintal. ár. lazer compl. ld smb. seg 24h. R$ 150 mil. CAV 13925

CAIO FERNANDES - C.1191. F 4008-0001 www.caiofernandes.com.br. Plantão sábado/dom/feriados das 8 às 17h. cs nova, 99 m2, terr, 10 x 20. 3/4 snd 1 ste. sl p/ 2 amb. ár. serv, 1 vag gar, guarita 24 h, portão eletr, pisc, churrasq, slão festa. ld smb R$ 125 mil. CAV 13948

CAIO FERNANDES - C.1191 F.4008-0001 www.caiofernandes.com.br Plantão sábado/dom/feriados das 8 às 17h. 105 m2, terr 10 x 25, 3/4 snd 1 ste, 2 sls p/ 3 amb, escrit, coz c/ armar. dep empre. 2 vgs gar cob. ld smb R$ 150 mil. CAV 13969

CAIO FERNANDES - C.1191 F.4008-0001 www.caiofernandes.com.br Plantão sábado/dom/feriados das 8 às 17h. Cs em cond fech, 147m2 terreno 10x30 3/4 snd 1 suit, sl p/ 2 amb escrit, coz c/ arms, dep emp, depósito, ár serv, idim, qtal. 2 vg gar, boa loc. R$ 145 mil. CAV14203

CAIO FERNANDES - C.1191 F 4008-0001 www.caiofernandes.com.br. Plantão sábado/dom/feriados das 8 às 17h. Casa duplex, 130m2 terr 10 x 30, 3/4 sdo 1 ste, avr, 1 sl p/2 amb, var, coz c/arm, ár serv, 3 vgs gar cob, qtal. boa localiz. R$ 150 mil. CAV 14253

CAIO FERNANDES - C.1191 F.4008-0001 www.caiofernandes.com.br Plantão sábado/dom/feriados das 8 às 17h. Casa 240m2 terr 15 x 30. 3/4 sdo 1 ste. 1 sl p/2 amb var. coz c/arm. dep emp, ar serv, 3 vgs gar. qtal. jdim. boa localiz. R$ 180 mil CAV 14286

CAIO FERNANDES - C.1191 F.4008-0001 www.caiofernandes.com.br Plantão sábado/dom/feriados das 8 às 17h. Casa 180m2, terr 12 x 20. 3/4 sdo 1 ste 2 sls, wc em porcel e c/box, coz, dep emp. ár serv. 2 vgs gar cob, churrasq, jdim. acab de 1ª R$ 210 mil. CAV 14306

CAIO FERNANDES - C.1191 F 4008-0001 www.caiofernandes.com.br. Plantão sábado/dom/feriados das 8 às 17h. Cs 180m2. terr 15 x 20. 3/4 sdo 2 sts c/closet, var. 1 sl p/2 amb. coz, desp. dep emp, ar serv., 2 vgs gar. qtal, jdim, ótimo acab R$ 290 mil CAV14335

PERES & PERES IMÓVEIS - C.1607. F.4006-0207. 3/4 snd 2 stes, coz, copa, dep emp, var, wc serv, ár serv. churrasq, pisc, 2 gar, 260m2. R$ 280 mil. CV-00955

PERES & PERES IMÓVEIS - C 1607. F 4006-0207. 3/4 snd 1 ste, sls, coz, copa, var, desp. 2 gar, 100m2 R$ 165 mil. CV-00964.

1.3 Nova Parnamirim

INVESTE IMÓVEIS - C.2526J. F 3234-3336 Cs 3/4 1 ste, 2 sls, ár serv, arm. box, coz mob, dep, churrasq, pisc, 3 vg. R$ 185 mil. CS019.

INVESTE IMÓVEIS - C.2526J. F 3234-3336 Cs 3/4 1 ste, 2 wc, 1 sl, ár serv, copa, coz, desp, mezanino, churrasq, pisc, 2 vgs. 175 mil CS029

INVESTE IMÓVEIS - C.2526J. F.3234-3336. Cs em cond, 3/4 1 ste. 1 wc. 2 sls, ár serv. box, coz, dep, desp, esc, perg, pisc. R$ 175 mil. CS00059

PROCURADORIA DE IMOVEIS - C.998 F.4006-3838/9904-9718 Plantão sáb/dom. 3 ste. terraço, sl p/ 3 amb, esc. lavb, coz c/ desp. R$ 170 mil. CV421.

PROCURADORIA DE IMÓVEIS - C.998 F.4006-3838/9904-9718 Plantão sáb/dom. cs cond fech. 3/4 sd 2 sts, sl p/2 amb, coz c/ arm, ár lazer. R$ 180 mil. CV505.

EXPANSÃO IMÓVEIS - C.1772 F.3206-2424 Cs exc. 2 sls. 3/4 1 ste, wc soc, coz. ár serv R$ 160 mil EI799.

EXPANSÃO IMÓVEIS - C.1772. F 3206-2424. Cs ótima. cond fech, sl 2 amb, lav, 3 sts, coz. ár serv. lazer. R$ 195 mil. EI795.

EXPANSÃO IMÓVEIS - C.1772. F 3206-2424 Cs amb. 2 pav. sl 2 amb. esc, 3 sts, closet, demais deps, pis. esquina R$ 250 mil. EI508

EXPANSÃO IMÓVEIS - C.1772 F 3206-2424. Cs cond fech. sl 2 amb. lav, 3 sts, coz. demais deps, lazer comp. R$ 370 mil. EI167.

ANA HILDA

ANA HILDA - Neg Imobiliários C.2383-J F 8817-9683/3608-3246. Cond fech c/ pisc. 3/4 s/1 ste, sls. coz. wc soc. á.serv. R$ 155 mil

ECM IMÓVEIS - C.1605, F.3092-5000 Cs cond fech c/ 2/4 + 1 ste, sl p/ 2 amb, closet, coz. var, dep emp. pisc, 2 gar, R$ 250 mil. VC.9377.

ECM IMÓVEIS - C.1605. F.3092-5000. Cs c/ 2/4 + 1 ste, 2 sl, coz, wc soc, perg var, ár serv, desp, lav. gar. R$ 215 mil. VC.9316.

ECM IMÓVEIS - C.1605. F.3092-5000 Cs 1/4 + 2 ste. sl p/ 2 amb, coz, var, ld somb. dep emp, 3 gar, R$ 130 mil VC 9328.

ECM IMÓVEIS - C.1605 F.3092-5000 Cs recem-const. 2/4 + 1 ste, sl, coz, wc soc. churr. ár serv. dep emp, 2 gar 190 mil. VC.9395.

+ de 3 Quartos

J.VIEIRA ESC IMOB - C/525 F.3217-1544/9983-2901 Fax 3217-7843. Casa c/4/4 s/1 ste. wc soc, sal p/2 amb, copa/coz, dep emp, ár serv, canil, gar p/4 autos p/2 cob. desp. jdim, ter med 15 x 30m, ár const 200m2. R$ 280 mil.

CRECI 2240 - F 8882-8373/8882-8374/3642-1350. 4 sts. duplex Bq Palmeiras. sl 2 amb. dep compl. 3 gar, novo R$ 520 mil.

VALOR IMÓVEIS RN - Creci J.1833. F.3201-3000. Próx a av Maria Lacerda. novíssima, 2/4, sl. coz, wc soc, ár serv, gar R$ 65 mil CV-1160.

GRAÇANDÚ BEIRA MAR

TERRENO 660M²

R$ 120.000,00

FALE COM QUEM MAIS ENTENDE!

CONSULTORIA IMOBILIÁRIA

F:3662-1919

1.3 Nova Parnamirim

JM ESC. IMÓVEIS - C.1958. F.9966-0834/8828-4614. www.imoveisempre.com.br. Vende-se ótma casa cond fech nva, 4/4 sdo 2 sts, ste casal(closet), gar 2 carrs. sl estar, jantar, esc, wc soc, coz(arm), ár serv, dep comp, 175m2 ár const. ár lazer, port 24 hrs c/seg, cond c/infra.estrutura. CV.710.

CAIO FERNANDES - C.1191 F.4008-0001 www.caiofernandes.com.br Plantão sábado/dom/feriados das 8 às 17h Cs em fech, ótima localiz, nova, 210m2 ár const. 4/4 sdo 2 sts, 1 c/closet. sl p/2 amb, mezanino, lavabo. coz c/arm, desp, dep emp. ár serv, qtal, jdim, 4 vgs gar. excel, ár lazer, segurança 24 hs, lado sombra, oport única. R$ 340 mil. CAV 13472.

CAIO FERNANDES - C.1191. F.4008-0001 www.caiofernandes.com.br. Plantão sábado/dom/feriados das 8 às 17h. Cs duplex. 220m2, terr 11, 5 x 25,00 mts. 4/4 sdo 2 sts, e 2 semi-ste. sl p/2 amb, desp, dep emp. ár serv 2 vgs gar cob, canil, grad, lado sombra. R$ 220 mil. CAV.13856.

TERTULIANO RÊGO - C.1098J. F 3203-2800 Plantão sáb/dom Cond.fech, ót.acab, 2 pav. terraço, 3 slas, lav. escr, 4 stes, closet, estar íntimo. coz/desp. ar.serv. dep.emp. 4 gar R$ 410 Mil. TR12667

ECM IMÓVEIS - C.1605 F.3092-5000. Cs 2/4 + 2 ste. sl, coz, esc. var chur. ár serv. pisc. sl fest. 2 gar. R$ 185 mil. VC 9306.

Monte Belo

3 Quartos

PERES & PERES IMÓVEIS - C.1607 F 4006-0207. C/ 3/4 snd 1 suit, 2 sl, coz, copa. lav. dep emp. esc, var, wc serv. ár serv desp. 2 gar, sl festa, playg. 205m2. R$ 470 mil. CV.01093

TERTULIANO RÊGO - C.1098J. F.3215-2828. Plantão Sáb/Dom. É ver e comprar. exc casa, terraç, sl 2 amb, 3/4 (1 ste/arm, 2 semi-suit) wc soc, d+ dep. gar R$ 150 mil. TR14226.

Pajuçara

2 Quartos

AS CONSULTORIA IMOB - C 1647 F 3662-1919 Cs c/ sl, 2/4, wc, coz, qtal, terr, gar, lavand, cer.

3 Quartos

GRUPO IMOBILIÁRIO BRASIL C.2703 J-F:3614-0615/9985-2481 Exc Casa Duplex c/ 3/4 sdo 1 ste, sl. ampla, coz ampla, Td cer. lavabo, wc soc, 2 varandas. qtl amplo, td cerâmica e lajeada

AS CONSULTORIA IMOB - C.1647 F:3662-1919. Cs c/ 3/4 sl coz, wc soc. ár serv, gar, grand, lado sombra.

1.3 Pajuçara

GRUPO IMOBILIÁRIO BRASIL - C.2703 J-F:3614-0615/9985-2481 Exc. Cs Duplex 3/4 sdo 1 ste, sl amp. coz amp. Td cer. lavabo, wc soc, 2 var, qtl amplo, td cerâm e lajeado

Panatis

2 Quartos

AS CONSULTORIA IMOB - C.1647 F 3662-1919 sl, 2/4, coz, wc, qtal, terr grad, gar.

AS CONSULTORIA IMOB - C.1647 F:3662-1919. Cond fech c/6 apto, c/sl, 2/4. wc soc. ár serv. agr. todos c/cer e lajeados.

3 Quartos

GRUPO IMOBILIÁRIO BRASIL C.2703 J-F:3614-0615/9985-2481 Casa c/ 3/4,sl ampla,quart.dispensa,qtal,jardim,varanda.Td cerâmica.Esc.Pública R$ 85.000,00

GRUPO IMOBILIÁRIO BRASIL - C.2703 J-F:3614-0615/9985-2481 Casa 3/4, sl amp. quart desp. qtal, jard. var. Td cerâm, Esc.Púb R$ 85 mil.

AS CONSULTORIA IMOB - C.1647. F.3662-1919 Cs c/ sl. 3/4 sdo 1 ste. coz, wc, qtal gar. á.serv, dep empr c/ wc. jdim, ceram, laje portão de entr em alumin, cerca eletr.

AS CONSULTORIA IMOB - C.1647 F 3662-1919. Cs c/ 02 sl. 3/4 sd 1 ste. wc, coz, qtal, gar, can, cer, grad

AS CONSULTORIA IMOB - C.1647. F 3662-1919. Cs c/3/4, copa. coz. wc soc. qtal. cer.

AS CONSULTORIA IMOB - C.1647 F 3662-1919 Cs c/ 2 sls. 2/4 + 1 ste, wc soc. pergol, gar, gesso. qtal, terraço, desp, lav, cer, esc pública.

+ de 3 Quartos

AS CONSULTORIA IMOB - C 1647. F:3662-1919. sl. 4/4 snd 1 ste, wc, coz, desp, ár serv, pergol, gar, qtal, lavand, terra. jard, ceram, gesso, ponto comerc.

AS CONSULTORIA IMOB - C.1647. F:3662-1919. sl, 4/4 snd 1 ste, wc, cop-coz. qtal. ar. serv, pisc, gar, cer, pvc. grad.

AS CONSULTORIA IMOB - C.1647 F:3662-1919. Sl, 4/4, wc, coz, qtal, ter, depos, grad, cer.

Parnamirim

LL IMÓVEIS - C.1601. F: 3647-2000. casa a mais bela de Parnamirim, c/pisc.

LL IMÓVEIS - C.1601. F: 3647-2000. casa bosque de Viena Nesse resid seu viver é tranquilo.



1.3 Parnamirim

1 Quarto

D.R.F. ESCRIT.IMOB. - C 129. F:3081-5347/8844-8814. Cond fech, coz, wc, 27 mil, ac.carro/terr.

2 Quartos

ANA HILDA - Neg Imobiliários. C.2383-J. F:8817-9683/3608-3246.- 2/4, sl, coz, (americana) gar, wc. R$ 60 mil.

LL IMÓVEIS - C.1601. F: 3647-2000. Exc. 2/4, sl, wc, coz, próx Escola, posto de saúde.

INVESTE IMÓVEIS - C.2526J. F:3234-3336. Caju Piranga, cs, 2/4, 1 wc, 1 sl, coz. 1 vg. R$ 60 mil. CS000046.

TERTULIANO RÊGO - C.1098J. F:3203-2800. Plantão sáb/dom. Próx ao Pq de Exposição, recuada, terraço, sl 2 amb, 2 sts, wc soc, copa-coz, arm, ár serv, dep emp, 2 gar. R$ 100 mil. TR12724.

TERTULIANO RÊGO - C.1098J. F:3203-2800. Plantão sáb/dom. Ót. loc, terraço, sl 2 amb, 2/4, 1 ste, wc soc, demais deps, gar. R$ 65 mil. TR14523.

EXPANSÃO IMÓVEIS - C.1772. F.3206-2424. Cs terraço, sl 2 amb, 2/4, wc soc, coz, desp, ár serv. R$ 72 mil. EI370.

3 Quartos

CRECI 1756 - F. 3206.5732/9982-1995 - 3/4 (1 ste), área constr. 105m2, lote 12 x 25, px.posto gasolina, farmácia.

GOULART NETO C.972 F: 3218-1340/8814-4396-Casas Novas cond tipo Duplex,excelente acabamento,2 Km Centro.R$ 170 Mil.

ELIZABETE BRITO VENDE - C.2031. F. 9968-0005 / 3224-2294 - no Joquei Club c/ 3/4 send 1 ste, sla em l, wc social, coz, ar de serv, gar p/ 3 carros. Ótima localização.

ANA HILDA - Neg Imobiliários. C.2383-J. F:8817-9683/3608-3246. Cond fech 3/4, 1 ste, 2 sls, coz, gar R$ 90 mil.

LL IMÓVEIS - C.1601. F: 3647-2000. Exc 3/4, 2 sts, pisc, churrasq, excel locali.

LL IMÓVEIS - C.1601. F: 3647-2000. Casa Cohabinal c/3/4 (1st), 2 sts, não perca a oport.

LL IMÓVEIS - C.1601. F: 3647-2000. Casa ótima, c/3/4, 2 sts, 2 sls, wc, coz, 2 vgs gar, exc localiz.

TERTULIANO RÊGO - C.1098J. F:3203-2800. Plantão sáb/dom. Exc oport, casa c/terraço, 2 sl, 3 quartos arm/vent teto/ar cond, (1 ste) d+dep, central telef c/ 3 ramais, 2gar, ant parab, qtal c/ churr. Anexo a casa (indep da resid) consultório dentário compl equipado, inclusive c/ sala de raio X, ar cond, sala/espera c/ wc e vent teto, interf. R$ 185 mil. TR13752.

+ de 3 Quartos

CARLOS CUNHA - Corretor de Imóveis. C.1073. F:3211.3252/2607- CASA DE CAMPO - 4 suítes, 2 salas, área serv, terraço e piscina. Terreno c/área 2400m2. R$ 280 mil. Escrit. Pública.

LL IMÓVEIS - C.1601. F: 3647-2000. Exc 4/4 (2 st) sl, wc, gar, pisc, ar res.

Parque dos Coqueiros

2 Quartos

ELIZABETE BRITO VENDE - C.2031. F. 9968-0005 / 3224-2294 - 02 CASAS,quitadas,Pq dos Coqueiros.Ótima local.

AS CONSULTORIA IMOB - C.1647. F:3662-1919. Cs c/ 2 sls, 2/4 snd 1 ste, wc, perg, coz, qtal, terr, lavan, depos, grad, gar, ceram, laje, cerc, elet.

3 Quartos

AS CONSULTORIA IMOB - C.1647. F:3662-1919. Cs c/sl, bar, perg, 3/4 sd 1 ste, coz, desp, wc, ár serv, canil, cerca elet, cer, gesso.

AS CONSULTORIA IMOB - C.1647. F:3662-1919. Cs c/sl, 3/4, sd 1 ste, 02 wc, perg, churr, gradead, Jd int, sl festa, terr, desp, lavand, ceram, gesso.

AS CONSULTORIA IMOB - C.1647. F:3662-1919. sl, 3/4, wc, gar, qtal, ceram, gesso.

Parque das Colinas

3 Quartos

CAIO FERNANDES - C.1191. F.4008-0001. www.caiofernandes.com.br. Plantão sábado/dom/feriados das 8 às 17h. Cs 303 m2, terr 20 x 50 m2, 3 stes, closet, pergol, 3 var, 2 hidro, sl p/ 3 amb, escrit, var, pergol, coz c/ arma, desp, dep empr, ár serv, depósito, 6 vgs gar, port eletr, bar excel oport R$ 450 mil. CAV.13167.

CAIO FERNANDES - C.1191. F.4008-0001. www.caiofernandes.com.br. Plantão sábado/dom/feriados das 8 às 17h. Cs duplex, 370M2, terr 24x15m2, 3 ste, 2 var, 3 closet, arm emb, sl p/ 3 amb, escr, var, coz c/ arms, desp, dep emp, ár serv, 4 vg gar, port elet, qtal, jard, ar lazer comp, esquina. R$ 500 mil. CAV.13947.

+ de 3 Quartos

FONTES - C.2086. F.3207-4791/9481-2833. Cs 4/4 sd 1 st, var, estar íntimo, wc soc, 2 sls, coz lavabo, desp, dep emp, ár lazer. R$ 450 mil, cond fech. CV127.

PERES & PERES IMOVEIS- C.1607. F.4006-0207. 4/4 sdo 4 sts, closet, 5 sls, coz, copa, arm no qto, dep emp, var, wc serv, ar serv, desp, piso, 4 gar. R$ 800 mil. CV-01082.

1.3 Parque das Colinas

PERES & PERES IMÓVEIS- C.1607. F.4006-0207. 4/4 sdo 4 sts, closet, 3 sls, coz, copa, dep emp, esc, var, wc serv, ár serv, desp, 3 gar, 314m2. R$ 350 mil. CV-01077.

PROCURADORIA DE IMÓVEIS - C.998. F.4006-3838/9904-9718. Plantão sáb/dom. cs 5 suít c/ arm, sl p/ 3 amb, sl TV, esc, coz c/arm, pisc, churr, jd, terr c/ 1000 m2, exc acabto, R$ 850 mil. CV 384.

TERTULIANO RÊGO - C.1098J. F.3203-2800. Plantão sáb/dom. Exc loc, próx da Integração, ótm acab, recuada, podendo ser comercial, 600m2 const, 3 sls, 4 suít, demais dep, 6 gar, apto hóspede, 2 pisc/bar/churr/wc apoio, linda casa, confira detalhes R$ 470 mil. TR15273.

TERTULIANO RÊGO - C.1098J. F.3203-2800. Plantão sáb/dom. Unica, conf.resid. 500m2 const, recuada, 2 amplos terraço, 2 sls, 4/4 (2 sts), demais deps, tudo c/ arm, 4 gar, linda ár lazer, c/pisc, bar, churrasq, wc apoio. R$ 370 mil. TR15127.

Parque das Dunas

2 Quartos

AS CONSULTORIA IMOB - C.1647. F:3662-1919. Cs c/2 sls, 2 sts, coz, qtal, grad, laje.

AS CONSULTORIA IMOB - C.1647. F:3662-1919. Cs c/sl, 2/4 sd 1 ste, wc soc, gar, lajeada, qtal, terraço, cer.

AS CONSULTORIA IMOB - C.1647. F:3662-1919. cs c/ 2 sls, 1/4 + 1 ste, coz, wc soc, ár serv, qtal.

AS CONSULTORIA IMOB - C.1647. F:3662-1919. cs cond fech, casas c/1 e 2/4, piso cer.

3 Quartos

AS CONSULTORIA IMOB - C.1647. F:3662-1919. Cs c/02 sls, 4 sts, wc, coz, agr, lajeada, desp, lavand, canil, qtal, inter, toda na cer.

AS CONSULTORIA IMOB - C.1647. F:3662-1919. Cs c/sl, 3/4, wc, coz, qtal, sl festa, desp, terraço, cer, lajeada, pisc.

Petrópolis

3 Quartos

IMPERDÍVEL - Residência e comércio, 250m2 NOVA, esquina, Petrópolis em expansao. Urgente! C. 2015. F. 84.8811-5830

TERTULIANO RÊGO - C.1098J. F.3203-2800. Plantão sáb/dom. Rua comerc, 2 pav, terraço, 2 sl, lav, 3/4, demais dep, 4 gar, churr. R$ 490 mil. TR15308.

+ de 3 Quartos

PERES & PERES IMÓVEIS - C.1607. F.4006-0207. 4/4 snd 2 suít, 3 sl, coz, copa, lav, dep emp, escrit, var, wc serv, ár serv, desp, 250m2 R$ 420 mil. CV 01011.

TERTULIANO RÊGO - C.1098J. F.3203-2800. Plantão sáb/dom. Av princ, 260m2 terreno, 2 pav, 500m2 const, 3 sl, 5/4, wc soc, coz, pto comerc. R$ 700 mil. TR13123.

TERTULIANO RÊGO - C.1098J. F.3203-2800. Plantão Sáb/Dom. Ót. local, terraço, 3 sls, lav, escr, 4/4/arm (1 ste), wc soc, coz/desp, a.serv, dep emp, qto dep, gar. R$ 350 mil. TR13004.

TERTULIANO RÊGO - C.1098J. F.3203-2800. Plantão sáb/dom. Exc loc, ótm p/ clínicas, escrit, terraço, 2 sl, 5/4, 2 wc, d+ dep, 5 gar. R$ 230 mil. TR11494.

EXPANSÃO IMÓVEIS - C.1772. F.3206-2424. Cs recuada, 2 sls amplas, 5/4, wc soc, coz, ár serv. R$ 245 mil. EI609.

Ptimbú

2 Quartos

HENRIQUE VIEIRA - C.2704. 17ª Reg. F.3206-0718/9115-6658. cs, esq. ter 15x25m, 2/4, sl, wc, copa coz, ár serv. R$ 80 mil.

3 Quartos

HENRIQUE VIEIRA - C.2704. 17ª Reg. F.3206-0718/9115-6658. cs, ár gar, 2 sl, wc, 3/4, 1 ste, copa coz, ár serv, ceram R$ 95 mil.

HENRIQUE VIEIRA - C.2704. 17ª Reg. F.3206-0718/9115-6658. cs, ár gar. 2 sl, 3/4, 1 ste, estuc, copa coz, ár serv, ár laz c/ churr. R$ 90 mil.

HENRIQUE VIEIRA - C.2704. 17ª Reg. F.3206-0718/9115-6658. cs, ár gar 5 car, 2 sl, 3/4, 1 ste, wc, copa coz, ár serv, revest. R$ 130 mil.

HENRIQUE VIEIRA - C.2704. 17ª Reg. F.3206-0718/9115-6658. cs, av Xavantes, ár, sl, wc, 3/4, copa coz, ár serv R$ 100 mil.

J LIMA ESC. IMOBILIÁRIO - Creci 1451/F: 3223-7014/9982-3212 -Casa 3/4 (1 ste), 2 sls, coz, wc, garagem, terr. 16x33. R$ 90 mil.

CAIO FERNANDES - C.1191. F.4008-0001. www.caiofernandes.com.br. Plantão sábado/dom/feriados das 8 às 17h. Casa 199 m2, terr. 12 x 25, 3/4 snd 1 ste, sl p/ 4 amb, escrit, var, dep, empr, ár, serv, 3 vgs gar cob, ld refor, cerca elétr, ótm oport. R$ 125 mil. CAV 13918.

Pirangi

2 Quartos

CAIO FERNANDES - C.1191. F.4008-0001. www.caiofernandes.com.br. Plantão sábado/dom/feriados das 8 às 17h. casa 90m2 terreno 10x25, 2/4 snd 1 suít, sl p/ 2 amb, wc, coz, 1 vag gar cob, bem loc, R$ 75 mil. CAV.13207.

3 Quartos

PERES & PERES IMÓVEIS - C.1607. F.4006-0207. 3/4 snd 2 suít, 2 sl, coz, lav, var, ár serv, pisc, 3 gar, sl est, 177m2 R$ 190 mil. CV-01052.

1.3 Pirangi

CAIO FERNANDES - C.1191. F.4008-0001. www.caiofernandes.com.br. Plantão sábado/dom/feriados das 8 às 17h. 190m2 terr 10 x 25, 3/4 sdo 2 sts, sl p/3 amb, pergol, coz c/arm, ár serv, 2 vgs gar cob, portão elet, qtal, lado sombra. R$ 160 mil. CAV 13828.

TERTULIANO RÊGO - C.1098J. F.3203-2800. Plantão Sáb/Dom. Cs bem localiz no conj Pirangi, pode ser financ c/ boa área p/ reforma, 2 sl, 3/4, d+ dep, gar R$ 120 mil. TR15458.

ECM IMÓVEIS - C.1605. F.3092-5000. cs c/ sl, 3/4, 1 ste, coz, wc soc, var, dep emp, 135 mil. VC.9340.

Planalto

HENRIQUE VIEIRA - C.2704. 17ª Reg. F.3206-0718/9115-6658. Casas a partir R$ 55 mil finc CEF.

2 Quartos

HENRIQUE VIEIRA - C.2704. 17ª Reg. F.3206-0718/9115-6658. Cs. área, sl, wc. 2/4, 1 ste, copa coz. ár serv, qtal. R$ 65 mil.

FONTES - C.2086. F.3207-4791/9481-2833. Cs, 2/4, sl, coz, wc soc, terr. bom. R$ 63 mil. CV 107.

MARLILTON VENDE - C.420-F: 3218-0095/9975-0188- Casas novas 2/4 sdo 1 ste, gar. laje, R$ 75 mil. Aceito carta de crédito

3 Quartos

ANA HILDA - Neg Imobiliários. C.2383-J. F:8817-9683/3608-3246. 3/4, 2 sls, coz, wc á.serv, gar nova.

ANA HILDA - Neg Imobiliários. C.2383-J. F:8817-9683/3608-3246. Predio (lj 160m2) +residência (3/4, 1 ste, sl, coz, wc) ter. 20x20.

Praias

EXPANSÃO IMÓVEIS - C.1772. F.3206-2424. Pititinga terraço, sl 2 amb, wc soc, coz, desp, á.serv. 200 mil. EI530.

2 Quartos

CARLOS CUNHA - Corretor de Imóveis. C.1073. F:3211.3252/2607- PITANGUI: 2/4, sla, ár serv, (Esc. Pública) R$ 90 mil

PROCURADORIA DE IMÓVEIS - C.998. F.4006-3838/9904-9718. Plantão sáb/dom. Muriú a 500m da praia, lindo visual, ótm loc, ter 780m2, 2/4 sd 1 ste. Pço p/ vender. CV476.

AS CONSULTORIA IMOB - C.1647. F:3662-1919. Redinha, temos casas na Rua calçada do Norte a partir. R$ 30 mil

AS CONSULTORIA IMOB - C.1647. F:3662-1919. Redinha, Cs c/ sl, 2/4 sd 1 ste, wc, qtal, ár serv, ter, jd, gar, cer, grad, laje.

AS CONSULTORIA IMOB - C.1647. F:3662-1919. Redinha, casa c/sl, 3/4 sd 1 ste, wc, coz, ter, var.

TERTULIANO RÊGO - C.1098J. F.3203-2800. Plantão Sáb/Dom. Praia de Prum - Ótm. local, 3.000m2 terr. recuada, terraço, 2 sls, lav, esc, 2 sts, coz/arm, ár serv, qto, dep, 2 gar, pisc, casa caseiro, sistema seg, recebe Imóvel menor parte pagto. R$ 350 mil. TR12179.

EXPANSÃO IMÓVEIS - C.1772. F.3206-2424. Búzios ótm cs, sl 2 amb, 2/4, wc soc, coz, á.serv, 70 mil. EI985.

EXPANSÃO IMÓVEIS - C.1772. F.3206-2424. Redinha exc casa, terraço em L, 2 sl, 2/4, wc soc, coz, á.serv, 110 mil. EI989.

ECM IMÓVEIS - C.1605. F.3092-5000. Praia de Búzios, cs c/2/4 sdo 1 ste, sl p/2 amb, coz, 3 gar. R$ 50 mil. VCP.5097.

ECM IMÓVEIS - C.1605. F.3092-5000. Praia de Galinhos, cs c/sl, 2/4, coz, wc soc, var, 1 vg, ár serv, beira mar. 120 mil. VCP.9429.

3 Quartos

J.VIEIRA ESC IMOB - C/525. F.3217-1544/9983-2901. Fax 3217-7843. Cotovelo, beira mar, c/ 3/4 sdo 1 st, si ampla, wc compl, copa/coz, desp, ár serv, dep empr compl, sl jogo, var em L, gar p/ 4 autos. Quitada. R$ 500 mil. Temos outras opções.

1.3 Praias

FONTES - C.2086. F.3207-4791/9481-2833. Cs praia (Búzios), 20x40, 3/4, 1 ste, sl 2 ambs, var, coz, desp, ár serv, dep emp. R$ 100 mil. CV 154.

FONTES - C.2086. F.3207-4791/9481-2833. Cs duplex Cotovelo, 3/4 sd 2 sts, 1 sl 2 amb, coz, var, dep emp, jdim, gar, vista p/mar. R$ 1.200 mil, ac proposta. AV.096.

COOPIMÓVEIS - C.1791J. F.3206-4000. Cs Genipabu, cond fech c/3 sts, sl p/3 amb, coz amerc, 5 vgs, pisc, churrasq, R$ 330 mil. 8868-0992. CV0048.

ALTOS DE PIRANGI - Vista espetacular, nova, 3 dormts, R$ 300 mil. C. 2015. F: 84.8811-5830 (joe@joaquino.com.br) Temos outras opções b.mar.

PROCURADORIA DE IMÓVEIS - C.998. F.4006-3838/9904-9718. Plantão sáb/dom. Praia da Pipa, ótmi local, a 200mts da rua principal, 3/4 sd 2 sts + 2 apto, compl, indep, jd, gar p/5 carros. Veja foto no nosso site R$ 380 mil. CV524. CV524.

PROCURADORIA DE IMÓVEIS - C.998. F.4006-3838/9904-9718. Plantão sáb/dom. Praia Pirambúzios 3/4 (2 ste) amp, var, exc vista mar, deck, jard, semi-nova, ótm loc. R$ 280 mil. CV.342.

PROCURADORIA DE IMÓVEIS - C.998. F.4006-3838/9904-9718. Plantão sáb/dom. Praia de Pirangi do Norte terrêo e 1º andar c/ 3/4, sdo 2 ste, sl p/ 2 amb, coz, desp, ár.serv, gar dep empr, terr, constr de 1ª qualidade, terr de 416m2, 200m2 ár constr. R$ 160 mil. CV56(G)

PERES & PERES IMÓVEIS - C.1607. F.4006-0207. Redinha 3/4 snd 2 suít, 2 sls, coz, copa, var, ár serv, desp, piscina, 10 gar, 265m2 R$ 350 mil. CV-00999.

AS CONSULTORIA IMOB - C.1647. F:3662-1919. Redinha, Cs c/ sl, 3/4 sd 1 ste, wc, coz, qtal, gar, jd ext, cer, alpend.

PROCURADORIA DE IMÓVEIS - C.998. F.4006-3838/9904-9718. Plantão sáb/dom. Pirangi do Norte excl cs cond fech, vista p/o mar, 3/4 sdo 1 ste, wc soc, coz, ar serv, var, dep emp, lazer tot. R$ 400 mil. CV474.

TERTULIANO RÊGO - C.1098J. F.3203-2800. Plantão Sáb/dom. Praia de Pipa, exc oport, casa a 200m da praia c/3 sls, 3/4 (1 ste c/hidro), demais deps, pisc, mobil, decorada e c/todos os utensílios. R$ 600 mil. TR13679.

TERTULIANO RÊGO - C.1098J. F.3203-2800. Plantão Sáb/Dom. Praia de Zumbi, ótm cs, terraço, 2 sl, lav, 3qtos/arm (1 ste) wc soc, coz/arm, d+ dep, 3 gar. R$ 90 mil. TR14352.

EXPANSÃO IMÓVEIS - C.1772. F.3206-2424. Búzios b.mar, sl 2 amb, 3/4, wc soc, coz, desp, á.serv, dep emp, 200 mil. EI246.

1.3 Praias

EXPANSÃO IMÓVEIS - C.1772. F.3206-2424. Pirangi nova, 2 pav, sl 2 amb, 3/4 (1 ste) wc soc, coz, á.serv, dep emp, pisc, churr, 370 mil. EI790.

+ de 3 Quartos

OPORTUNIDADE ÚNICA-Casa a beira mar,ld renovada em 2007,c/6/4 snd 3 stes,1 c/hidro,sala c/ 3 ambs,1/4 p/empregada,terreno medindo 15 x 44,c/poço e energia trifásica,psc de 8 x 4,antena sky e Internet td mobiliada.Valor R$ 650 Mil.F:9993-8927

COOPIMÓVEIS - C.1791J. F.3206-4000. Praia de Tabatinga, cs b.mar mobiliada, 4/4 snd 2 ste, 3 sl, varandão, 2 vag cob e 3 desc, 270m2 const, terr 12.70x36m, próx ao Parque dos Tubarões, melhor banho. R$ 360 mil. 9407-0230. CV0046.

GENIPABU MARAVILHOSA - Casa beira-mar, 1.400m2 terreno, doc.completa, 400m2 ár.constr. C. 2015. F. 84.8811-5830

TABATINGA - Lagoa de Arituba, 4/4, 4 wcs, 2 varandas, vista parcialdisfaca p/Lagoa e Oceano, local alto. C. 2015. F. 84.8811-5830

PROCURADORIA DE IMÓVEIS - C.998. F.4006-3838/9904-9718. Plantão sáb/dom. Búzios belíssimo cond, a beira mar, fase acab, 4/4, pgto em até 36 meses. CV282.

PROCURADORIA DE IMÓVEIS - C.998. F.4006-3838/9904-9718. Plantão sáb/dom. Camurupim, ótma casa beira mar c/4/4 sd 2 sts, 2 sls, wc, coz, terraço, qdra volei d praia, terr c/3.000m2 c/excel trab paisagismo. R$ 1.800 mil. CV217.

CAIO FERNANDES - C.1191. F.4008-0001. www.caiofernandes.com.br. Plantão sábado/dom/feriados das 8 às 17h. B.Maxaranguape. Casa, 230m2, terr 12 x 100m2, 4/4 sdo 2 stes, arms emb, 1 sl, wc, coz c/arm, desp, dep emp, ár serv, deposito, churrasq, 10 vgs gar 5 cob, qtal, toda lageada, lado sombra, frente p/o mar R$ 80 mil, excel oport.CAV12835.

IMOBILIÁRIA GUILHERME SOARES - C-946. 3222-1550/3222-0513. Casa, Cotovelo, 300m2 ár const, terr 450m2, 4/4 sdo 2 sts, sl p/3 amb, coz, ár serv, gar, dep emp, var, em excel estado conserv, 1ª Rua após a Beira-mar. R$ 380 mil. CV.53(G).

PERES & PERES IMÓVEIS - C.1607. F.4006-0207. Pirangi do Norte 5/4 snd 5 suít, closet, 4 sl, coz, copa, lav, dep emp, escrit, var, wc serv, ár serv, desp, piscina, 6 gar, 450m2 R$ 700 mil. CV-01048.

AS CONSULTORIA IMOB - C.1647. F:3662-1919. Redinha Nova, Cs c/ sla, 4/4, sd 3 st, wc, terr, disp, qtal, lajeada.

PROCURADORIA DE IMÓVEIS - C.998. F.4006-3838/9904-9718. Plantão sáb/dom. Cotovelo, cs duplex 4/4 sd 3 st, sl p/4 amb, terraço, var, pisc, churrasq, jdim, cs nova. R$ 350 mil. CV403.

PROCURADORIA DE IMÓVEIS - C.998. F.4006-3838/9904-9718. Plantão sáb/dom. Muriú cs b.mar, 4/4 snd 1 ste, 2 sl, copa/coz, var em L, dep comp, R$ 360 mil. CV512.

PROCURADORIA DE IMÓVEIS - C.998. F.4006-3838/9904-9718. Plantão sáb/dom. Porto Mirim, cs beira mar, c/4/4 sdo 1 ste, 3 c/var p/o mar, 3 sls, coz, 2 dep, alpendre deck. CV408.

EXPANSÃO IMÓVEIS - C.1772. F.3206-2424. Cotovelo recuada, terraço, 2 sl, 11/4 (8 ste) wc soc, coz, desp, á.serv, dep emp, 300 mil. EI1053.

ECM IMÓVEIS - C.1605. F.3092-5000. Porto Mirim, cs c/5 sts, sl p/2 amb, arm, var, copa/coz, ár serv, dep emp, ld sombra, 3 gar conf volor. VCP.9246.

Ponta Negra

LL IMÓVEIS - C.1601. F: 3647-2000. Cs a melhor localiz e o melhor preço.

1.3 Ponta Negra

1 Quarto

PERES & PERES IMÓVEIS - C.1607. F.4006-0207. 1/4, 2 sl, coz, copa, lav, dep emp, var, ár serv, desp, 2 gar R$ 230 mil. CV-01071.

2 Quartos

EXPANSÃO IMÓVEIS - C.1772. F.3206-2424. Cs ótima, sl 2 amb, 2/4 1 ste, wc soc, coz, ár serv. R$ 250 mil. EI707.

3 Quartos

FONTES - C.2086. F.3207-4791/9481-2833. Cs 3/4, 2 ste, sl 2 amb, wc, coz, desp, dep emp, ár serv, terr 10x30, abaixo de preço de mercado R$ 230 mil. CV.109.

COOPIMÓVEIS - C.1791J. F.3206-4000. Cs conj, casa tipo A especial orig, c/3/4 sdo 1 ste, 2 sls, wcs, copa/coz, em frente a praça, ter 16x30m. R$ 300 mil. 8867-2316. CV0023.

PROCURADORIA DE IMÓVEIS - C.998. F.4006-3838/9904-9718. Plantão sáb/dom. Exc loc à 200m do Corais de P.Negra, bela cs c/ 3/4 sd 1 ste + escrit, var, blindex nos arm, segurança, ótm projeto A.T.335m2 e A.C.225m2. Bom preço. CV410.

CAIO FERNANDES - C.1191. F.4008-0001. www.caiofernandes.com.br. Plantão sábado/dom/feriados das 8 às 17h. Cs 235m2 terr 16 x 30, 3/4 sdo 1 ste c/closet, arm emb, pergol, sl 2 amb, esc, pergol, coz c/arm, coz aux, desp, ár serv, pisc, sl p/jogos, 4 vgs gar cob. R$ 320 mil. CAV.14123.

CAIO FERNANDES - C.1191. F.4008-0001. www.caiofernandes.com.br. Plantão sábado/dom/feriados das 8 às 17h. Cs 248 m2 terr 12 x 25, 3/4 sdo 1 ste, arm emb, pergol, var, 2 sls, esc, pergol, 2 wc, coz c/arm, ár serv, depos, churrasq, sl ginást, jdim, qtal, 4 vgs gar, 3 cob. R$ 380 mil. CAV 14124.

EXPANSÃO IMÓVEIS - C.1772. F.3206-2424. Cs recuada, sl 2 amb, 3/4, 1 ste, wc soc, coz, ár serv. R$ 75 mil. EI968.

EXPANSÃO IMÓVEIS - C.1772. F.3206-2424. Cs reform, sl 2 amb, 3/4 1 ste, wc soc, coz, desp, ár serv, dep emp. R$ 180 mil. EI952.

EXPANSÃO IMÓVEIS - C.1772. F.3206-2424. Cs local único, 2 sls, 3/4 1 ste, wc soc, coz, desp, ár serv. R$ 360 mil. EI252.

ECM IMÓVEIS - C.1605. F.3092-5000. Cs 2/4+ 1 ste, sl p/2 amb, closet, coz, var, arms, chur, ár serv, dep emp, pisc, id somb, 4 gar. VC.9401.

ECM IMÓVEIS - C.1605. F.3092-5000. Cs c/ 3/4, sl p/2 amb, coz, lco, 2 gar, desc. R$ 160 mil. VC.9342.

+ de 3 Quartos

F. SANTOS - Creci 1362. F: 9981-9509/3641-1851. 4/4 sl 2 stes, e Apto em anexo. R$ 235 mil.

COOPIMÓVEIS - C.1791J. F.3206-4000. Cs, 4 sts, 3 sls, copa/coz, 3 vgs, 275m2 ár const, ter med 16x28, próx ao Praia Shopping. 9968-5153. CV0161.

JM ESC. IMÓVEIS - C.1959. F.9966-0834/8828-4614. www.imoveisempre.com.br. Vende-se bla casa, ár nobre, 4 stes, var tda, 2 vgs gar, exc acab, 2 pav lavab, 1 sl 2 amb, coz aux p/churra, bar, cpa coz gra(armars), desp, ár serv, dep compl, 1/4 desp, cani, 2 esc, PAVIM.SUP, 1 sl(s+tv), ste mast grand(vrand+clos+blindx), excel, ár lzer, churrasq 2 vgs gar, seg, cerc elét, fcam Mvers fixos, Miramte. CV.590.

CAIO FERNANDES - C.1191. F.4008-0001. Plantão sábado/dom/feriados das 8 às 17h. www.caiofernandes.com.br. Casa muito boa, cômodos amplos, ár lazer boa, 4 sts + esc, sl p/2 amb, var, lavabo, pergol, coz, dep emp, desp, 7 vgs gar, 295m2 ár const, terr 20 x 30, acab excel, esc pública. R$ 590 mil. CAV.3899.

INVESTIDOR AEROPORTO DE SÃO GONÇALO
GRANDES ÁREAS PARA EMPREENDIMENTOS
FALE COM QUEM MAIS ENTENDE!
CONSULTORIA IMOBILIÁRIA
F:3662-1919

1.3 Potengi

Potengi

2 Quartos

CASA - c/ área, sla, 2/4, coz e wc. R$ 22 mil. Ótima local.Tr:3614-1672/9961-0720

AS CONSULTORIA IMOB - C.1647. F:3662-1919. Cs c/sl, 2/4, 2 wc, coz, qtal, gar, ár serv + casa anexa.

AS CONSULTORIA IMOB - C.1647. F:3662-1919. Cs c/sl, 2/4, sd 1 ste, coz, qtal, lav, gar.

Potilândia

2 Quartos

VALOR IMÓVEIS RN - Creci. J.1833. F.3201-3000. Bem conservada, 2/4, 1 ste, sl 2 amb, var, coz, wc, 4 vgs, 2 dep, canil, gradeada. R$ 150 mil. CV-0421.

1.3 Potilândia

3 Quartos

TERTULIANO RÊGO - C.1098J. F.3203-2800. Plantão Sáb/Dom. Ótm loc, 500m2 terreno, terraço, 2 sl, lav, escrit, 3 suit/arm, closet, coz/arm/desp, á.serv, dep emp, gar. R$ 280 mil. TR13331.

EXPANSÃO IMÓVEIS - C.1772. F.3206-2424. Cs exc, sl 2 amb, 3/4, wc soc, coz, ár serv. R$ 140 mil. EI372.

EXPANSÃO IMÓVEIS - C.1772. F.3206-2424. Cs ótima, sl 2 amb, 3/4, 2 sts, wc soc, coz, desp, ár serv. R$ 300 mil. EI906.

Quintas

+ de 3 Quartos

J.VIEIRA ESC IMOB - C/525. F.3217-1544/9983-2901. Fax 3217-7843. Casa c/4/4, 3 sls, wc, copa/coz, qtal grande, gar, ter MED 7X20 R$ 40 mil.

1.3 SantarÉm

Santarém

2 Quartos

AS CONSULTORIA IMOB - C.1647. F:3662-1919. Sl, 2/4, coz, wc, gar, qtal, ceram.

AS CONSULTORIA IMOB - C.1647. F:3662-1919. 2 sls, 2/4 snd 1 ste, cop/coz, qtal, jd, ter, gar, ceram, grad.

3 Quartos

GRUPO IMOBILIÁRIO BRASIL C.2703 J-F:3614-0615/9985-2481 Exc. Casa 3/4 sdo 1 ste, wc soc, sl ampla, coz ampla, Td cer, lajeada, portas e janelas em jatobá, Esc. Pública.

GRUPO IMOBILIÁRIO BRASIL - C.2703 J-F:3614-0615/9985-2481 Exc. Casa 3/4 sdo 1 ste, wc soc, sl ampla, coz ampla, Td cer, lajeada, portas/janelas em jatobá, Esc. Pública.

AS CONSULTORIA IMOB - C.1647. F:3662-1919. Cs c/3 sls, 3/4, wc, coz, qtal, ter, lav, jd ext, grad, gar, cer e gesso.



Evolução em Imobiliária.

VENDAS

Casa em Lagoa Nova

3 Suítes — Terreno: 25 x 35, sala para 2 ambientes, sala de som, cozinha com armário, 4 quartos, sendo 2 suítes e 1 suíte com closet, escritório, 2 banheiros sociais, dependência de empregada completa, canil, piscina, churrasqueira, garagem para 6 carros.
Valor: R$ 450.000,00

Casa no Cidade Verde

3 Suítes — 3 suítes grandes, sendo que 1 possui closet e varanda, escritório, banheiro social, área de serviço completa, garagem para 4 carros, área de lazer grande. Valor: R$ 230.000,00

Casa no Parque das Colinas

4 Suítes — Terreno 20 x 50 a 60 metros da Av. da Integração, lado da sombra, na parte mais alta, 4 suítes com sala íntima e terraço sob laje em balanço, todas com bancadas em granito e boxes em blindex, sendo a de casal revestida em granito com closet e hidromassagem, todas com água quente através de energia solar, área de lazer com piscina, sauna vapor, wc, sala de jogos com bar em granito com atendimento para piscina, garagem para 8 carros cobertos com acesso direto às suítes. Valor : R$ 550.000,00

Casa em Ponta Negra

5 Quartos — Próximo ao Morro do Careca, 450 m², piso superior, mezanino com vista para o mar, 5 quartos, cozinha grande e demais dependências, piso térreo com loja comercial.
Valor : R$ 1.300.000,00

Residencial em Ponta Negra

2 Quartos — Residencial Ahead, 54 m², 2 quartos, sendo 1 suíte, varanda, vista para o mar, 1 vaga de garagem, Av. Eng. Roberto Freire ao lado do Shopping de Artesanato Vilarte, décimo andar, piscina, espaço goumert, espaço zen.
Valor: R$ 260.000,00

Edifício Verano Ponta Negra

2 Quartos — 54 m², 2 quartos, sendo 1 suíte, sala, banheiro social, cozinha, varanda, 1 vaga garagem, linda vista para o mar, área de lazer completa.
Valor: R$ 195.000,00

Residencial Luxor

2 Suítes — Primeira linha, 2 suítes com vista para o mar, sala com varanda e cozinha americana, 2 vagas de garagem, acabamento de primeira, ótima localização, próximo ao restaurante Mazzano, 20º andar.
Valor: R$ 350.000,00

Casa ao lado do Praia Shopping

2 Suítes — 400 m² de área construída , 4/4 com 2 suítes, sala para quatro ambientes , piscina , garagem para 5 carros.
Valor: R$ 1.000.000,00
(aceitamos propostas)

Casa próxima à Av. da Integração

4 Suítes — Ideal para buffets e recepções, 900 m² de área construída , 2 andares, 4 suítes com bancadas e piso de granito (banheira na suíte master), sala para três ambientes , piscina com bar molhado de granito, sauna, 2 cozinhas.
Valor: R$ 600.000,00



www.bezerraimoveis.com.br - bezerra@bezerraimoveis.com.br
Rua Francisco Gurgel, 9148 B - Natal/RN
Fone: 3236.3177



Dois pavimentos;
3 suítes, sendo 1 master;
Sala de estar/jantar;
4 banheiros;
Hometeather;
Dependência;
Área de Serviço;
Varanda;
Vaga para quatro carros
[2 com coberturas e 2 sem coberturas]

R$ 250 mil
Financiamento em qualquer banco
Use o FGTS



Bezerra imóveis 1975
Rua Francisco Gurgel, 9148 B - Natal/RN
Fone: 3236.3177
www.bezerraimoveis.com.br - bezerra@bezerraimoveis.com.br

Cosmopolitan

contemporaneidade

O Cosmopolitan Residencial já nasce como referência de modernidade. O edifício projetado para ser a nova referência construtiva de Natal é dono de uma arquitetura diferenciada, possui fachada revestida por painéis isolantes de alumínio, elevadores panorâmicos e acabamento de alto padrão, tudo isso em Tirol, bairro cercado por charme e grandes centros de compras. Invista e viva no Cosmopolitan Residencial para seu dia a dia ser prático como o mundo moderno exige.

Visite apartamento decorado

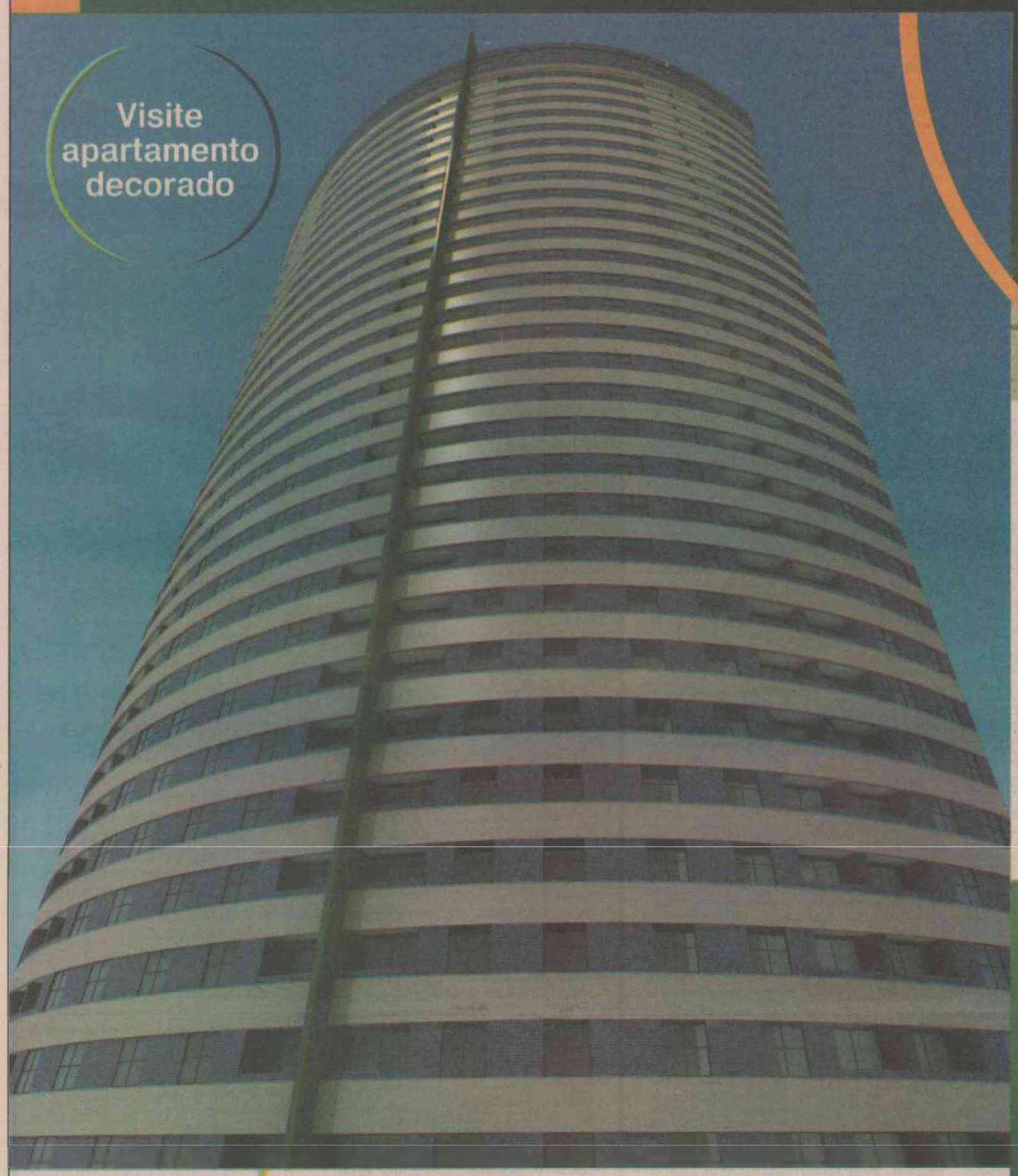



COSMOPOLITAN
RESIDENCIAL

Seu novo mundo.



APARTAMENTO TIPO
(distribuição "A")



APARTAMENTO TIPO
(distribuição "B")

- Área de lazer completa
- Vagas de garagem individuais
- Elevadores panorâmicos
- Fachada revestida por painéis isolantes de alumínio
- Gás e água com contadores individuais
- Água quente por painéis solares
- Pré-instalação para ar-condicionado split



1 Cozinha americana
2 Sala de estar
3 Varanda
4 Quarto
5 Banheiro
6 Suíte

Sinal facilitado

INCORPORAÇÃO
aleo grupo
www.grupoaleo.com

CONSULTORIA EMPRESARIAL
imóveis

COORDENAÇÃO DE VENDAS
PropertyBrazil

STAND DE VENDAS
84 3221 2110

ARQUITETURA
TEÓFILO OTONI
LILIAN PINTO JR.

CONSTRUÇÃO
conisa

silvioribeiro@grupoaleo.com | www.propertybrazil.com.br | Av. Alexandrino de Alencar, 1630 | toarquitetura@uol.com.br | www.conisa.com.br

As cores, perspectivas, fotos e demais imagens desta peça publicitária têm caráter meramente ilustrativo, por se tratar de bem a ser construído. Os móveis e acessórios ilustrados aqui não são parte integrante do contrato nem dos apartamentos a venda. Os móveis e equipamentos que integram as áreas comuns do condomínio encontram-se listados em memorial descritivo específico. Registro de incorporação registrado sob o número R-3-32.101, no 3º Ofício de Notas de Natal/RN. Registrado no Livro 2 de Registro Geral sob o nº R-1-32.101, referente a Matrícula 32.101, da CRI da 1ª Zona, no 3º Ofício de Notas de Natal/RN. Alvará de construção nº 114/2008, expedido em 04/03/2008. Licença de instalação nº 245/2007. CRECI 2717J - 17ª Região.

DIÁRIO DE NATAL
NATAL, 27 DE ABRIL DE 2008

CLASSIFICADOS



PLANTÃO DE VENDAS FIM DE SEMANA 08:00H ÀS 18:00H

LOCAÇÃO

APARTAMENTOS

3 DORMITÓRIOS

AREIA PRETA
(AB-3158) Ed. Oásis, 03 suites, sala p/ 2 ambientes, cozinha, área serv, dep. empregada, lavabo, sala de tv, duas vagas de garagem. Valor = 2.500,00

(AB-3291) Ed. Atalaia, 3/4 sendo 2 suítes, sala p/ 2 amb. cozinha, área serv. dep. Emp. Varanda. 3 garag. Valor = 2.000,00.

BARRO VERMELHO
(AB-4326) Ed. Memphis, 3/4 sendo 1 ste. Sala, coz, 1 wc social e 1 garag. Valor = 400,00

CAPIM MACIO
(AB-1712) Cond. Maison Guignard. 3/4 sendo 2 stes, sala p/ 2 ambientes. cozinha, área de serviço. varanda, 2 garanda. R$ 650,00.

(AB-3325) Cond. Brisa do Atlântico. 3/4 sendo 1 ste, sala p/ 2 ambientes, coz, área serv, 1 wc social e 2 vagas de garagem. Valor 1.000,00.

(AB-4440) Cond. Morada dos Colibris, 3/4 sendo 1 ste, 1 wc social, sala p/ 2 ambientes. cozinha, área serv. 1 gar. Valor = 600,00.

EMAÚS
(AB-285) Cond. Icaro, 3/4 sendo 1 suíte, 1 wc social, 2 sala p/ 2 ambientes, cozinha, área serv, 1 garagem. R$ 450,00.

(AB-4270) Cond. Ícaro, 3/4 sendo 1 suíte, sala p/ 2amb. coz, área serv, 1 garag. Valor = 550,00

LAGOA NOVA
(AB-4326) R. Dep. Marcilio Furtado, 3/4 sendo 1 suíte, 03 salas, cozinha, área serviço, dependência empregada, jardim interno, despensa, garagem para 04 carros. No fundos tem 01 Casa com 2/4, sala, cozinha e wc social. Valor = 3.500,00.

(AB-0480) Cond. Villagio di Roma. 3/4, 1 sala p/ 2 amb. coz, área serv, 1 garag. Valor = 800,00.

NOVA PARNAMIRIM
(AB-4612) Cond. Esplanada dos Jardins, 3/4 sendo 1 suíte, sala p/ 2amb, coz, área serv e 1 garag. Valor = 380,00.

(AB-4604) Cond. Esplanada dos Jardins, 3/4 sendo 1 ste, sala p/ 2 ambientes, cozinha, área serv. 1 garagem. Valor = 500,00.

(AB-2150) Cond. Jardins do Sul, 3/4 sendo 1 ste, sal p/ 2 amb. coz, área serv. 1 wc social e 1 garag. Valor = 500,00.

PETRÓPOLIS
(AB-4363) Cond. Portal das Marinas, 3 stes, sala p/ 2 amb, escrit, coz, área serv, dep emp, 2 garags. Valor = 2.500,00 (mobiliado) 1.5000,00 (sem mobília).

PONTA NEGRA
(AB-3396) Cond. Corais do Atlântico, 3/4, sendo 1 ste, sala p/ 2 amb. coz, area serv. dep. emp, 2 garagens. Valor = 1.200,00

(AB-3294) Cond. Sports Park. 3/4 sendo 1 suíte, sal. p/ 2 amb. coz, área serv, dep. Empregada, 1 garagem. Valor = 2.000,00.

(AB-4592) Cond. Corais de Ponta Negra, 3/4 sendo 1 suíte, sala p/ 2 amb, coz, área serv. dep. Emp. 1 garag. Valor 1.200,00.

(AB-4585) Cond. Sports Park, 3/4 sendo 1 suíte, sal. p/ 2 amb. coz, área serv. dep. Empregada, 1 garagem. Valor = 1.700,00.

TIROL
(AB-4126) Ed. Capitolio. 3/4, sendo 1 ste, 1 sal em L, dep. emp, coz, área serv, 1 garag. Valor = 650,00.

(AB-0108) Ed. Xavantes, 3/4 sendo 1 suíte, sala p/ 2 amb. cozinha, área serviço, dep. emp, varanda e 1 garagem. Valor = 1.200,00.

2 DORMITÓRIOS

AREIA PRETA
(AB-4382) Ed. Atalaia, com 2/4 sendo 1 suíte, sala p/ 2 amb, coz, área serv, dep emp. 2 garags. Valor 1.200,00.

CANDELÁRIA
(AB-4364) Cond. Vila Morena. 2/4, sala p/ 2 amb, coz, dep emp, 1 wc social e 2 garag. Valor = 550,00.

(AB-4438) Cond. Quatro Estações. 2/4 sendo 1 ste. Sal. p/ 2 amb. coz, área serv. 1 garag. Valor = 700,00.

(AB-4648) Cond. Quatro Estações. 2/4, sendo 1 suíte, sala, coz. 1 wc soc, área serv. 1 garag. R$ 600,00.

CAPIM MACIO
(AB-3514) Cond. Morada dos Colibris, 2/4 sendo 1 suítes, sala p/ 2 amb, coz, área serv, 1 vaga de garag. Valor = 800,00.

(AB-4640) Cond. Parque das Pedras, 2/4, 1 wc social, sala, coz, área serv. dep. Emp. 1 garagem. Valor = 480,00.

CIDADE SATÉLITE
(AB-4317) Cond. Villagio Veritá, 2/4, sala, cozinha, 1 wc social, 1 garagem. Valor R$ 400,00.

LAGOA NOVA
(AB-4589) Ed. Gustavo Guedes, 2/4 sendo 1 suíte, sala, cozinha, área de serviço, garagem. Valor = 600,00.

MORRO BRANCO
(AB-0174) Cond. Escandinávia, 2/4, sala, 1 wc social, cozinha, dependência de empregada, 1 garag. Valor = 400,00.

NOVA PARNAMIRIM
(AB-4324) Cond. Uruaçu, 2/4 sendo 1 suíte, 1 sala, cozinha, área serv e 1 garagem. Valor 600,00.

(AB-4319) Cond. Parque Guaira, 2/4, sala, coz, área serv, 1 wc social e 1 garag . Valor = 450,00.

PONTA NEGRA
(AB-4615) Edifício Euro, 2/4, sala, cozinha, 1 wc social com hidromassagem, banheira, sala para 2 ambientes, cobert, 1 garagem. Valor 1.000,00.

1 DORMITÓRIO

CIDADE ALTA
Temos KITNETS Por trás das Lojas Riachuelo com quarto e banheiro. A partir de R$ 200,00

CONJ. PIRANGI
(AB-4461) Res. Cantinho da Paz, 1/4, 1 sala, cozinha, 1 wc social e 1 garagem. Valor = 350,00.

PONTA NEGRA
(AB-3823-3922) COND. TERRAZZO FLAT, excelente flat com 1/4 , 1 wc, 1 sal c/ 2 ambientes, cozinha, varanda, garagem. Valor = a partir de 1.500,00

Atenção

Srs. Proprietários de casas nos condomínios West Park Boulevard, Green Woods e Green Village, dispomos de clientes interessados em locar imóveis nestas áreas, caso haja interesse dos senhores, procurar o departamento de locação de nossa imobiliária ou mande-nos email para - locacao@abreuimoveis.com.br

NOVA PARNAMIRIM
(AB-4591) Cond. Parque Guaira, 2/4, sala, coz, área serv. 1 wc social e 1 garag. Mobiliado com cama, guarda roupa, fogão e geladeira valor = 500,00.

(AB-4538) Cond. Alameda dos Eucaliptos, 2/4, sala, cozi, 1 wc social, área serve 1 garagem.

(AB-4358) Res. Arara Azul, 2/4 sendo 1 suíte, Sala, 1 wc social, coz, área serv, var. Valor = 480,00.

(AB-1801) Cond. Bosque do Jiqui, 2/4, 1 wc socila, sal p/ 2amb. coz, área serv. 1 garagem . Valor 400,00.



CAPIM MACIO
(AB-2523) Cond.Ibiza, 3/4 sendo 1 ste,sal p/ 2 amb. coz, 2 wc social, áreas serv. dep. Emp. 1 garag. Valor = 800,00.

PRAIA DO MEIO
(AB-4088) Cond Normandie. 1/4, 1 wc, 1 sal c/ 2 ambientes. cozinha, garagem. R$ 700,00

(AB-2378) Cond. Angra, 2/4, sala, coz, 1 wc social, área serviço, dependência de empregada e 1 garagem. Valor 450,00.

PONTA NEGRA
(AB-4186) Cond. Pontamares. 2/4 sala, coz, 1 wc social. sala p/ 1 amb. 1 vaga de gar. Valor = 800,00.

(AB-4269) Cond. Therramare, 2/4 sendo 1 ste, sala, coz americana, área de serv. piscina. 1 garagem. Valor = 850,00.

(AB-4365) Cond. Therramare. 2/4 sendo 1 ste, sala, coz americana, área de serv. pisc. 1 gar. R$ 800,00.

(AB-3532) Maximum Home Service, 2/4 sendo 1 ste, sala, coz, var e 1 garag. Valor = 1.000,00.

(AB-4323) Cond. Corais de Ponta Negra, 2/4 sendo 1 ste, 1 sala, cozinha, área de serv, 1 garagem. Valor 1.500,00. (mobiliado)

(AB-4306) Corais de Ponta Negra, Excelente apartamento com 2/4 sendo 1 suíte, sala p/ 2 amb. coz, área serv. 1 wc social, 2 vagas de garag cobertas. Todo mobiliado, ótima oportunidade.

(AB-4307) Cond. Corais de Ponta Negra, Excelente apartamento com 2/4 sendo 1 suíte, sala p/ 2 amb. coz, área serv. 1 wc social, 2 vagas de garagem cobertas. Todo mobiliado, ótima oportunidade.

(AB-4254) Cond. Solar da Vila, 2/4, sala p/ 2 amb, coz, área serv, 1 garag. Valor = 450,00.

(AB-3486) Paradise Residence Flat, 1/4, 1 wc social, cozinha, 1 garagem. R$ 1.500,00.

(AB-4336) Cond. Porto Ponta Negra, 2/4, sala, coz, área serv, 1 wc social. Valor = 1.300,00.

(AB-4342) Cond. Corais de Ponta Negra, 2/4 sendo 1 ste, sala p/ 3 amb, coz, área serv, 1 garag todo mobiliado. Valor = 1.800,00.

(AB-4298-4299) Temos apartamentos no Cond. Therramare, 2/4 sendo 1 ste, sal, coz. 1 wc soc, área serv e 1 vaga de gar. Valor 850,00.

PONTA NEGRA
(AB-4316) Ponta Negra Flat, 1/4 com 1 wc social, coz e 1 garag. Valor 1.400,00 (anual) 1.500,00 (temporada).

(AB-4169 e 4170) Temos flats no Ed. Areia com 1 ste, sal p/ 2 amb. coz. Valor = 2.000,00

(PSAB) Flat Mirador, Excelente Flat a beira mar com 1 ste, sala coz, mobiliado. Valor = 2.000,00 com condominio incluso.

PRAIA DO MEIO
(AB-4175) Cond. Ayambra 1/4 sendo ste, 1 sal, coz, var, pisc, sauna, garag. Valor = 1.000,00 Cond. Incluso.

KITNETS

PONTA NEGRA
(AB-4616 - 4617 - 4618) Excelentes kitnets em Ponta Negra com 1/4, sala, cozinha, 1 wc social e 1 garagem. Para motos. Valor = R$ 350,00.

CASAS

5 OU + DORMITÓRIOS

CAPIM MACIO
(AB-4318) R. Prof. Gerson Dumaresq, 5/4 sendo 2 stes, sala p/ 2 amb, cozinha, área serv, dep. emp, lavabo, 2 wc sociais, piscina, cerca elétrica. segurança 24 horas. Valor 2.200,00.

CIDADE JARDIM
(AB-4308) R. Prof. Gipse Montenegro, 5 stes, sala p/ 2 ambientes, cozinha, área de serv, 2 dependência de empregada, canil, 4 garagens, ampla área externa. Valor 5.000,00.

COTOVELO
(AB-3880) Rua Engenheiro Carlos Dumaresq 7/4 send 4 stes, 1 wc, 1 sal c/ 2 amb, coz, área serv, dep. Emp, varand, garag p/ 4 carros. Valor = 5.000,00

MACAÍBA
(AB-4203) Granja com 9/4 sendo 7/4 mobiliados, sala p/ 2 amb. 1 wc social, piscina, varanda, coz. Valor = 15,00 por pessoa.

4 DORMITÓRIOS

PONTA NEGRA
(AB-3374) Rua Des. Jaime Jenner de Aquino, 4 suits, 1 sal c/ 3 amb, coz, área serv, desp, dep. Emp, lavand, varand, garag p/ 4 carros. Valor = 4.000,00

(AB-3810) Rua Santa Bárbara, 4/4 send 2 suit, 1 wc, 1 sal c/ 3 amb, coz, área serv, garag, churrasq, pisc. Valor = 400,00 a diária.

(AB-3012) R. Des. João Vicente de Costa, 7 suítes, 1 wc social, 1 sala p/ 2 amb, coz, área serv, dep empregada, piscina, sist seg. Valor = 3.000,00

(AB-3722) Av. Eng. Roberto Freire 4/4 sendo 3 suit, 1WC social, área serv. churrasq. Piscina, jardim ext. Valor = 200,00 a Diária

(AB-3264) Rua da Lagosta 3/4 sendo 1 ste, 2 sal. c/ 2 amb, 3 garag, 1 WC social, area serv, dep. Emp, churrasq, sist. seg. valor = 400,00 a diária.

(AB-4609) Rua Praia de Carnaúbas. 4/4 sendo 2 stes, sala p/ 2 amb. cozinha, área serviço, 1 garag, mobiliado. Valor = 1.400,00.

3 DORMITÓRIOS

CONJUNTO SANTA CATARINA
(AB-4247) R. Agua Doce, 3/4, sala p/ 2 amb, coz, área serv, 1 wc social. 1 garag. Valor = 350,00.

CAPIM MACIO
(AB-4347) Rua Dr. José Xavier da Cunha, com 3 stes com armários, sala p/ 3 amb. coz, área serv, dep. emp, desp. escrit, 2 wc sociais, pergolado. churrasq, var. Valor = 4.000,00.

(AB-4631) Rua Prof. Antonio Henrique de Melo, 3/4 sendo 1 ste, 2 salas, coz, área serv. dep. Emp. Escit. Varanda, 1 wc social, 2 garag. Valor = 1.500,00.

LAGOA NOVA
(AB-0041) R. Prof. Antonio Campos, 3/4 sendo 1 ste, 1 wc social, 2 sal. p/ 2 amb. coz, dep. Emp. Escrit. Lavabo, dep. Priv. Valor = 1.300,00.

PARNAMIRIM
(AB-4587) Av. Dr. Mário Negócio. 3/4, sala, coz, 1 wc social, quintal. Valor = 300,00.

PIRANGI DO NORTE
(AB-4164) Tv. Francisco Xavier, 3/4, sal coz, dep emp, área de serv. Piscina. = 5.000,00.

PONTA NEGRA
(AB-4260) R. Santa Bárbara. 2/4 com 1 ste, sala p/ 2 amb, coz, área serv, garag 2 carros, varanda, closet. Valor = 150,00 a diária.

PONTA NEGRA
(AB-4197) R. Des. Jaime Jenner de Aquino, 3/4, 1 ste, sala p 2 amb, dep. emp, área de serv. jardim, 2 garagens. Valor = 1.350,00.

(AB-4632) Rua Praia Ponta do Mel, 3/4 sendo 1 ste, 1 wc social, sala p/ 2 amb, coz, área serv. dep. Emp. Garag. Valor = 1.700,00.

2 DORMITÓRIOS

PARNAMIRIM
(AB-4288) R. França, 2/4, sala, cozinha, 1 wc social, 1 garagem. Valor 250,00.

(AB-2271) R. da Pescada, 2/4, sala, cozinha, 1 wc social, área serviço e 1 garagem. Valor = 350,00.

PAJUÇARA
(AB-4315) R. Heleno Lopes da Silva, 2/4, sala p/ 2 amb. coz, dep de emp e 4 garags. Valor 500,00.

PONTA NEGRA
(AB-4152) R. Manoel Alves, 2/4, sendo 1 ste, sal, coz, 1 garag, desp, area serv, Valor = 700,00

(AB-4242) R. 31 de Março. 2/4, sala, coz, 1 wc social, quintal. Valor = 600,00

TEMPORADA

PIRANGI DO SUL
(AB-4216) R. do Comércio, com 2/4, sala, coz, copa, área serviço, mobiliado. Valor = 3.000,00.

PRAIA DE GRAÇANDU
(AB-3744) R. Palmira de Souza Marinho, 3/4, sala p/ 2 ambientes, coz, 1 wc social, área serviço, cozinha, dependência de empregada. Valor = 2.500,00

COMERCIAL

ALECRIM
(AB-4369) Prédio comercial no Alecrim, com 1 salão, escritório, 1 wc social e quintal, área de 89 m², Valor = 2.000,00.

CAPIM MACIO
(PS41 E PS42) Excelentes salas comerciais com wc a partir de 850,00

CANDELÁRIA
(PS-24) Av. Sen. Salgado Filho Excelente ponto comercial para divulgar sua marca de frente para a BR, com estacionamento mais ou menos 30 carros. Valor 6.000,00

(AB-4063) Excelente sala comercial no Centro Empresarial Palatino, com wc social, lado da sombra e garagem coberta. Vizinho ao fórum. Valor 450,00.

CENTRO
(AB- 0129) Av. Rio Branco, excelente prédio no Centro da cidade 2 andares com 7 salas, 2 wc, 1 entrada privativa, ótima localização. Proprietário da carência de 01 ano. (sujeito a aprovação). Valor = 2.000,00 (consulte demais condições especiais)

(AB-0053) Av. Rio Branco, ponto comercial com 1 sala, 1 área serviço e 1 wc social. Valor = 500,00.

COHABINAL
(AB-4238 E 4239) Excelentes lojas comerciais, próximo a Uvifrios em Parnamirim. Valores a partir de: 3.000,00

LAGOA NOVA
(AB-1948) Temos excelentes salas comerciais no condomínio Imperial Center na Av. Romualdo Galvão. Valor = 400,00.

(AB-3239) Av. Amintas Barros, temos Excelentes salas e lojas no centro empresarial Francisco Rego.

(AB-3589) Excelente ponto comercial para clínica ou escritório na R. Nilo Peçanha c/ 8 sal; 3 sal de espera; recepção; 8 wc soc; copa; dep. Empreg completa; despejo; 3 entradas independentes, garag p/ 3 carros. R$ 5.500,00

LAGOA SECA
(AB-4590) Av. Prudente de Morais, 2 salões com 1 sc social e copa. Valor = 1.300,00.

PONTA NEGRA
(AB-3954) R. José Leão de Oliveira, Temos excelente sala. Valor = 400,00

(PS-24) Na Av. Sen. Salgado Filho, Excelente ponto comercial para divulgar sua marca de frente para a BR, com estacionamento para mais ou menos 30 carros.

(AB-3280) R. Luis Estevam. Temos excelente loja c/ wc. Valor = 1.000,00

TIROL
(AB-4196) Excelente terreno em Lagoa Nova próximo a Av. Jaguarari na região do Fórum. Valor = 3.000,00.

VENDA

APARTAMENTOS

5 DORMITÓRIOS

CANDELÁRIA
(AP00033) - Apto Duplex na cobertura c/ 5/4 sendo 4 suítes, var, dep. empregada, área de serv, copa coz, pisc, churr, piso de mármore italiano, bar de madeira, hidro. R$ 1.200.000,00.

PETRÓPOLIS
(AP00225) - Apto c/ 5 suítes, closet, 4 salas, 3wc, var, coz, copa, escritório, hidro, home theater, 2/4 empregada, chuveiro aquecido por energia solar, 1 dos elevadores com vista panorâmica, 4 à 7 vagas garagem. R$ 918.000,00

4 DORMITÓRIOS

AREIA PRETA
(AP00208) - Apto c/ 4 suítes, 3 salas, 1wc, dep. empregada, área de serv, closet, copa, cozinha, escritorio, hidro, pisc, playground, churr, sauna, quadra poli, paredes em alvenaria, 4 vagas garagem. R$ 900.000,00

PONTA NEGRA
(AP00112)- Apto de alto padrão c/ vista p/ mar, 4 suítes, varandas, copa, coz, área de serv, pisc, playground, 4 vagas gar. R$ 750.000,00

TIROL
(AP00025) - Apto c/ 4/4 sendo 3 suítes, 2 salas, 2wc, dep. empregada, área de serv, 2 vagas na garagem, mobiliado, copa/coz, escritório. R$ 470.000,00.

3 DORMITÓRIOS

BARRO VERMELHO
(AP0266) - Apto c/ 3/4 ,sendo 1 suíte, sala jantar/estar, 1wc soc, área de serv, 1 vaga na garagem, área útil de 73,80 m², pisc, churr, sist. segurança. R$ 140.000,00

(AP00240) - Apto bem ventilado c/ 3/4 sendo 1 suíte,1wc social, área serviço, copa/coz, salas estar/jantar, 2 vagas garagem, bar, churr, pisc, playground, mini campo futebol, salão de festas, elevador. R$200.000,00.

CANDELÁRIA
(AP00153) - Apto c/ 3 suítes, sala estar e jantar, var, 2wc, dep. empregada, área de serv, closet, copa, coz, hidro, churr, eleva, 3 vagas garagem. R$ 470.000,00.

(AP00156) - Apto c/ 3/4 sendo 1 suíte, coz, dep. empregada, 1wc social, salas estar/jantar, área serviço, 2 vagas garagem, pisc, guarita, salão de festas. R$ 260.000,00.

CAPIM MACIO
(AP00054) - Apto reformado, c/ 3/4 sendo 1 suíte, 2wc soc, 1 vaga garagem, copa/coz, área de serv, sala de estar e jantar, quadra poli. R$.180.000,00

LAGOA NOVA
(AP00003) - Apto c/ 3 suítes c/arm, sala ampla, coz mobiliada, fino acabamento. R$ 400.000,00

(AP00062) - Apto c/ 3 suítes, sala p/ 2 amb, lavabo, coz, dep. completa, área de serv, 1 por andar, piso todo de granito, 2 vagas garagem. R$ 750.000,00

TIROL
(AP00046) - Apto c/ 3/4 sendo 1 suíte e 2 semi-suítes, armário, box banheiro, 3 salas, área serviço, dep. empregada, closet,copa/coz, despensa, escrit, lavabo, var, salão de festas. R$280.000,00.

2 DORMITÓRIOS

AREIA PRETA
(AP0223) - Apto c/ 2 suítes, sala de estar, var, copa, coz, churr, pisc, 1 vaga garagem. R$ 180.000,00.

BARRO VERMELHO
(AP00026) - Apto c/ 2/4 sendo 1 suíte, salas estar e jantar, var, 1wc, área de serv, coz, área de lazer na cobertura c/ muito mais privacidade. R$ 114.000,00

CANDELÁRIA
(AP00071)- Apto 2/4 sendo 1suíte, var, coz, área de serv, pisc. playground, 1 vaga garagem. R$ 160.000,00

CAPIM MACIO
(AP0160) - Apto c/ 2/4 sendo 1 suíte, 1wc soc, var, sala de estar, coz, área de serv, pisc, playground, portão elét, salão de festa, elevador, c/ mobília. R$ 211.000,00

CIDADE SATÉLITE
(AP00157) - Apto bem arejado e bem iluminado c/ 2/4, 1 sala, 1wc, área de serv, coz, 1 vaga garagem. R$ 87.335,60.

LAGOA NOVA
(1337) - Apto c/ 2/4 sendo 1 suíte, 1wc, 1 sala, área serviço, closet, coz c/ armários, var, 1 vaga garagem. R$ 100.000,00.

RIBEIRA
(AP00170) - Apto c/ 2/4 sendo 1 suíte, 2 sala, 1wc, área de serv, copa, cozinha, 2 vagas garagem, elevador. R$ 124.200,00.

NOVA PARNAMIRIM
(AP00031) - Apto c/ 2/4, 1 sala, 1wc, área de serviço, 1 vaga na garagem, central de gás, churrasq. R$ 90.000,00. Aceita proposta.

FLAT

1 DORMITÓRIO

PONTA NEGRA
(FT00005) - Flat c/ 2/4 sendo 1 suíte, 1 sala, 1wc, 1 vaga garagem, coz, mesa em granito, luminárias. Pronto p/ morar. R$ 220.000,00.

(FT00003) - Flat c/ 1 suíte, coz, 1 fricobar, 1 cofre, todo mobiliado. R$ 125.000,00.

TIROL
(CS00034) - Casa c/ 2/4, 1wc, 2 salas, coz, varanda. R$ 150.000,00

CIDADE JARDIM
(CS00009) - Casa c/ 4/4 sendo 3 suíts, 3 salas, escrit., despensa, dep. empregada, coz., copa, lavb, var, churrs, piscina, port. elétr., jardim, piso cerâmico e escada em mármore.Vale a pena visitar. R$ 845.000,00

LAGOA NOVA
(CS00060) - Casa Duplex c/ 4 suítes, 3 salas, 2wc c/ box, dep. empregada, área de serv, copa, coz, escritório. 3 vagas garagem. R$ 650.000,00.

3 DORMITÓRIOS

SÃO GONÇALO DO AMARANTE
(CS00094) - Casa c/ 3/4, 1wc, sala estar, coz. R$ 30.000,00.



NOVA PARNAMIRIM
(CS0150) - Casa c/ 3 suítes , sala p/ 2 amb, wc social, 2 vaga garagem coberta, disc, quintal, dep. empregada, área de serv. churr, var, coz, terraço, jardim. R$ 380.000,00.

CASAS

5 OU + DORMITÓRIOS

CAPIM MACIO
(CS00013) - Casa c/ 5/4 sendo 4 suítes, 2 salas, var, 1wc, dep. empregada, área de serv, 3 vagas garagem, copa, cozinha, escritório, todas as bancadas em granito. R$ 500.000,00

CANDELÁRIA
(CS00108) - Casa com 8 suítes, 2wc social, 3 salas, 4 ambientes, área serviço, dep empregada, copa/coz, escrit, pisc, bar, varanda, guarita, canil, pias em granito, esquadrias em ipê. R$ 2.000.000,00

PRAIA DE COTOVELO
(CS0160) - Casa c/ 3/4 e duplex c/ 3/4, área de serv, dep. empreg, coz, 1wc serv, varandas, excelente localização c/ vista p/ o mar, à 45m da praia. R$ 300.000,00

MAXARANGUAPE
(CS00098) - Casa beira mar c/ 5/4, 1 suíte, sala de estar, var, 2wc, dep. empreg, área de serv, 3 vagas na garagem, coz, escritório, casa c/ bar completo e instalação nova. R$ 250.000,00

REDINHA
(CS00089) - Casa c/ 5/4 sendo 2 suítes, 2wc, 1 sala, área de serv, coz, dep. empreg, piso em cerâmica. R$ 120.000,00

4 DORMITÓRIOS

CANDELÁRIA
(CS00072) - Ótima casa c/ Boate, sendo, casa c/ 4 suítes, 2 salas, 1wc soc, área de serv, copa, coz, 2 dep. empreg e var. Boate c/3 bares, palco, camarim, boate medindo 574 m², R$ 600.000,00

CIDADE SATÉLITE
(CS00039) - Casa com 4/4 sendo 1suíte, 3wc social, área serviço, copa/coz, 3 salas, varanda, portão elétrico, jardim. R$ 220.000,00.

PONTA NEGRA
(CS00032) - Casa de frente p/ o mar, c/ 4/4 sendo 2 suítes, 1wc soc, dep. empreg, área serv, var, jardim externo, 4 vagas garagem. R$ 1. 500.000,00

NEÓPOLIS
(CS00095) - Casa ampla, c/ 4/4 sendo 2 suítes, armário no quarto, sala estar e jantar, wc c/ box, dep. empreg, área de serv, copa, coz, 4 vagas garagem. R$ 220.000,00.

NOVA PARNAMIRIM
(CS00077) - Casa c/ 4 suítes, sala estar e jantar, var, dep. empreg, 5 vagas na garagem, coz, lavabo, quintal, pisc. c/ cascata.R$ 250.000,00.

CANDELÁRIA
(CS00014) Casa c/ 3 suítes, wc social, área de serv, copa, coz, sala de estar, garagem p/ 2 carros. Ótima localização. R$ 360.000,00.

PRAIA DE CAMURUPIM
(CS00092) - Casa c/ 3/4, 1 suíte e mais 4 chalés c/ coz comunitária, 2 pisc, c/ tota: privacidade, à 200m da praia. R$ 500.000,00

CAPIM MACIO
(CS00035) - Casa c/ 3/4, 2 salas, var, 2wc, área de serv, coz.Deposito atrás da casa, área Total do Terreno 450m². R$ 210.000,00.

(CS00102) - Casa c/3/4 sendo 2 suítes, 2wc, área serv copa/coz, dep. empregada, salas estar e jantar, mobília, var, escrit. pisc, churr, portão elét., jardim, portas em jatobá, 2 vagas garagem. R$ 500.000,00

CIDADE SATÉLITE
(CS00015) Casa 3/4 sendo 2 c/ arm. embutido, sala de alvenaria, cama de casal de alvenaria c/ assoalho, coz c/ arm. 1 suíte, 1wc soc, 2 salas, 4 vagas gar, var, dep. emprega, área serv. R$ 135.000,00

LAGOA NOVA
(CS00019) - Casa bem localizada c/ 3/4 sendo 1 suíte, 4wc, 3 salas, dep. empreg, área de serv, armários embutidos na coz, copa, pia em granito, churr, pisc, jardim exter. R$ 240.000,00

JARDIM PLANALTO
(CS00066) - Casa em cond. fechado c/ 3/4 sendo 1 suíte, 1 sala, var, dep. empr, wc serviço, coz, despensa, 2 vagas gar. R$ 130.000,00.

MORRO BRANCO
(CS00090)- Casa c/3/4 sendo 1 suíte, coz, área de serv, dep. empregada completa, quintal, 4 vagas garagem. R$ 280.000,00

NEÓPOLIS
(CS00024) Casa c/ 2 pavimentos, 3/4 sendo 1 suíte, 1 sala, var, 1wc, área de serv, copa, coz, 1 vaga garagem. R$ 120.000,00.

NOVA PARNAMIRIM
(CS00027) Casa em excelente condomínio e muito organizado, c/ 3 suítes, sala de jantar e estar, área de serv, var, churr. lindo jardim. 4 vagas garagem.R$ 260.000,00

PONTA NEGRA
(CS00052) - Casa duplex em condomínio fechado, var, 3 salas, 3 suítes, coz, dep. empreg, área de serv, quintal, 2 vagas garagem. R$ 280.000,00

(CS00053) - Casa c/ 3/4 sendo 1 suíte, 2wc, 2 salas, área serviço, coz, dep.empregada, var. 3 vagas garagem. R$ 260.000,00.

PONTA NEGRA
(CS00011) - Casa c/ 3/4 , 1 suíte, var, 1 wc, coz, 2 vagas garagem. A casa possui ponto comercial de 6m de frente, revestida de cerâmica. R$ 250.000,00

PRAIA DE TOUROS
(CS00093) - Casa c/ 3/4 sendo 1 suíte,1wc, copa/coz. dep. empregada, área serviço, 3 salas, varanda em L, 3 vagas garagem, canil, terreno de 640m², vista p/ o mar, excelente localização. R$180.000,00.

2 DORMITÓRIOS

PRAIA DA PIPA
(CS00017) Casa c/ 2/4 s/ 1 suíte, coz compl. c/ eletrodomésticos, 1wc soc, var, 1 vg gar. R$ 285.000,00

(CS0227) - Casa estilo contemporâneo c/ 2/4 s/ 1 suíte, sala estar e jantar, var, 1wc , área serv, copa, coz americ., 3 vg/gar. R$ 260.000,00

PONTA NEGRA
(CS0110) GUARDINO DI TUGLIA - 4 Casas tipo duplex: (chalé) Térreo: Terraço, sala estar e jantar, coz. + ar. de serv, lavb. Superior: Var, circulação. 1wc e 2/4. R$ 1.000,000,00 esse valor é referente à todo o Cond. R$ 300.000,00 Unidades individuais.

TERRENOS

CAPIM MACIO
(TR00022) - Terreno área=365m². R$ 175.000,00. À vista R$ 165.000,00

CIDADE SATÉLITE
(TR00034) - Terreno medindo 9.558,72m². Ótimo p/ empreendimentos. R$ 2.500.000,00.

NOVA PARNAMIRIM
(TR00030) - Terreno no Bosque das Palmeiras área=280m². R$ 80.000,00

(TR00021) - Terreno no Bosque das Flores área=300m² . R$ 80.000,00

(TR00048) - Terreno no Green Club medindo 328m². R$ 53.000,00

(TR00049) - Terreno Green Club III medindo 350m². R$ 54.000,00.

NEÓPOLIS
(TR00031) - Terreno c/ área total 2.000m² , lateral esquerda: 40m. lateral direita: 40m. R$.800.000,00

PIUM
(TR00001) - Terreno no Alphaville c/ área de 475,31m². lateral direita/ esquerda: 30,00m. R$ 175.000,00

(TR00025) - Terreno medindo 2000m² c/rio Pium passando nos fundos. R$ 85.000,00.

PRAIA DE TOUROS
(TR00051) - Terreno em Touros c/ excelente localização de frente p/ o mar, area=675m². R$ 70.000,00

PRAIA DE SANTA RITA
(TR0061) - Terreno medindo 1.380m². R$ 45.000,00

PONTA NEGRA
(TR00014) - Terreno área=560m². R$ 450.000,00. Aceita proposta.

(TR0099) - Terreno no PONTA NEGRA BOULEVARD medindo 420m². R$ 210.000,00

SIBAÚMA
(TR00059) - Terreno medindo 5.414m². R$ 540.000,00

RURAL

PENDÊNCIAS - RN .
(RU00004) FAZENDA ILHA DE SÃO FRANCISCO - Fazenda produtiva com 263, 30 Hect de terra, inclusive p/ cultivo de camarão, curral de gado. A fazenda é cortada pelo Rio Açú. Casa c/ 2/4 , 2wc soc, ar. de serv, coz, var. R$ 1. 500.000,00

MACAÍBA
(VE0038) - Chácara prox. a BR101 c/ 15.000m² de área total. Casa em excel. estado c/ 4/4 sendo 1suíte master, coz. dep. empr, ar. de serv, bancada de granito, portões de ferro, casa do caseiro, sistema de irrigação, 40 tipos de frutas. R$ 300.000,00

COMERCIAL

ALECRIM
(GP00004) - Prédio Comercial, c/ 400m² de área privativa. R$ 600.000,00

AREIA PRETA
(CM0021) - Restaurante bem localizado, de frente p/ o mar. R$ 300.000,00

PETROPOLIS
(CM0008) Imperdível! Prédio comercial c/ 2 pavimentos, 11 salas e 3wc, preço imbatível. R$ 280.000,00

TIROL
(LJ0001) - Loja comercial c/ aprox. 66m², 1wc, fachada, boa localiz. Ótimo negócio. R$ 99.000,00

(LJ00004) - Sala comerc. c/ 120,76 m² no Harmonny Medical Center. R$ 362.300,00. Aceita proposta

(LJ00006) - Sala comerc. c/ 72,43 m² no Harmonny Medical Center. R$ 217.300,00. Aceita proposta

POUSADA

PRAIA DE TIBAU
(PS00001) - Pousada c/ chalés. Cada chalé c/ suíte, frigobar, var, cofre, telefone, ar cond. Área comum c/ pisc, bar molhado, jardim tropical c/ riacho artificial, restaurante, salão de beleza. R$ 1.200.000,00

PRAIA DE PIPA
(PS00002) - Pousada c/ sala de recepção e 12 aptos, cada um c/ suíte, frigobar, ar-cond, TV, chuv. elétrico e 2 var, 7 vg e estacionamento privativo. R$ 780.000,00.



LAGOA NOVA
(CS00031) - Casa c/ 4/4 sendo 3 suítes, 2 salas, var, 2wc, dep. empregada, área de serviço, copa, coz, mobiliada, escritório, 3 vagas garagem. R$ 550.000,00.

:: PRUDENTE DE MORAIS, 2900
84 3203.3000

:: PONTA NEGRA
84 3216.9393

www.abreuimoveis.com.br
abreu@abreuimoveis.com.br
abreupn@abreuimoveis.com.br

CLASSIFICADOS DO DIÁRIO DE NATAL. ESSE É MAIS.
Para procurar, achar e negociar é só folhear. Para vender, comprar ou alugar, é só ligar. Classificados do Diário de Natal. Vende, vende, vende, mais.
WWW.DNONLINE.COM.BR
ANUNCIE: 4009-0200
ASSOCIADOS RIO GRANDE DO NORTE
DIÁRIO DE NATAL

1.3 Santa Catarina

Santa Catarina

3 Quartos

GRUPO IMOBILIÁRIO BRASIL C.2703 J-F:3614-0615/9985-2481 Otima Casa c/ 3/4, 2 sls, coz ampla e ld cerâmica, área de serviço ampla, wc soc., lado sombra, duas laterais livres. Td cerâmica. R$ 90.000,00

GRUPO IMOBILIÁRIO BRASIL - C.2703 J-F:3614-0615/9985-2481 Otm Cs 3/4, 2 sl, coz amp e ld cerâm. ar serv ampla. wc soc, ld somb, 2 laterais livres. Td cerâm. R$ 90 mil

AS CONSULTORIA IMOB - C.1647. F:3662-1919. Cs c/ sl, 3/4 1 wc, coz, qtal, gar, a.serv, ceram, grad.

AS CONSULTORIA IMOB - C.1647. F:3662-1919. Cs c/sl, coz, wc soc, 3/4 gar, ár serv, terraço, toda na cerm.

Santo Reis

+ de 3 Quartos

AS CONSULTORIA IMOB - C.1647. F:3662-1919. Cs sl. 6/4 sd 3 sts, gar, churrasq, jd, lajeada, qtal, desp, lavand, cer.

San Vale

LL IMÓVEIS - C.1601. F: 3647-2000. Casa c/beia ár lazer c/pisc. Não perca.

3 Quartos

TERTULIANO RÊGO - C.1098J. F.3203-2800. Plantão Sáb/Dom. A realiz do sonho de morar c/conforto/segurança/bom gosto, desfrutando da + bela vista de Natal, cond c/apenas 9 casas. 271m2 const. 1ª linha em 2 pav, terraço, 2 sls, lav, esc, 3 sts, demais deps e o melhor pagto facilitado em até 24 meses. Confira, não perca essa oportunidade. Plantão de vendas no local. R$ 575 mil. TR13184.

+ de 3 Quartos

JM ESC. IMÓVEIS - C.1959. F.9966-0834/8828-4614. www.imoveisempre.com.br. Vende-se bla casa, ár nobre. Alto padrão, proj arquitet, c/paisagismo, 2 pav, 4 sts, terraço, 6 vgs gar, esc, sl 3 amb, sl star, sl tv, som, lavabo, ste mastar (closet), coz desp, ár serv dep, compl, exc, ár lazer, churr, pisc c/cascat, bela ár verde, jard c/paisagism, espaç, criação aminais (canil), arv frutif, min, camp fut, segur, ar const 500m2, ár terr. 1600m2, irriga automat. CV 990.

TERTULIANO RÊGO - C.1098J. F.3203-2800. Plantão Sáb/Dom. Conf resid, recuada, terraço, sl 2 amb, lav, escrit, 4 suit/closet, coz/desp, demais dep, 4 gar, pisc/bar/sauna/wc apoio TR13496.

Soledade

2 Quartos

AS CONSULTORIA IMOB - C.1647. F:3662-1919. Cs c/sls, 2/4 snd 1 ste, wc soc, coz, gar, ceram.

1.3 Soledade

3 Quartos

AS CONSULTORIA IMOB - C.1647. F:3662-1919. cs c/sla 3/4, coz, wc soc, gar, piso, ceram.

AS CONSULTORIA IMOB - C.1647. F:3662-1919. cs c/2 sls, 2/4 + 1 ste, c/closet, coz, qtal, desp, grand, lav, jd int e ext, gar, ld sombra.

+ de 3 Quartos

INVESTE IMÓVEIS - C.2526J. F.3234-3336. 4/4, 1 ste, wc, 3 sl, ár serv coz, 1vg, 100 mil. CS028.

Tirol

TERTULIANO RÊGO - C.1098J. F.3203-2800. Plantão sáb/dom. Exc loc, 2 pav, otm p/ comérc, 630m2 área, 500m2 const, comercio + residência. R$ 770 mil. TR15133.

2 Quartos

VALOR IMOVEIS RN - Crecl. J.1833. F.3201-3000. Bem conservada, 2/4, 1 ste, sl 3 amb, var, coz, wc, 3 vgs, c/arm em alvenaria, grad. R$ 160 mil. CV-0267.

3 Quartos

FONTES - C.2088. F.3207-4791/9481-2833. Cs. 3/4 snd 2 suit, 2 sls, coz amp, var, dep emp, jdim, gar loc excel p/resid e comércio R$ 260 mil

PROCURADORIA DE IMÓVEIS - C.998. F.4006-3838/8904-9718. Plantão sáb/dom. Praia de Porto Mirim, cs ótm loc no coração de Natal, 3 sts, sl p/3 amb, coz, dep comp R$ 500 mil. CV515.

CAIO FERNANDES - C.1191. F.4008-0001 www.caiofernandes.com.br. Plantão sábado/dom/feriados das 8 às 17h duplex, 3 stes, 2 closet, sl, 2 var, 2 sls p/ 2 amb, mezanino, lavb, coz c/ armar, desp, 2 dep, empr, ár, serv, depos, 3 vgs gar, pisc, ld somb, ótm local. R$ 350 mil. CAV 13977

EXPANSÃO IMÓVEIS - C.1772. F.3206-2424. Cs recuada, sl 2 amb, 3/4, wc soc, coz, ár serv. R$ 140 mil. EI255.

EXPANSÃO IMÓVEIS - C.1772. F.3206-2424. Cs local privil, 2 sls, esc, lav, 3/4, 1 ste, wc soc, coz, ár serv, dep emp, pisc. R$ 260 mil. EI292

Zona Norte

2 Quartos

VENDO CASA - c/ 2/4, 1 ste, murada, grade e garagem, ar de serv, perto carrefour Tr. c/ Edvaldo 3651-2170 / 8606-2062

AS CONSULTORIA IMOB - C.1647. F:3662-1919. Cs c/2 sls, 2/4, wc soc, coz, gar, forro gesso, piso ceram, saneada, esc pública.

3 Quartos

AS CONSULTORIA IMOB - C.1647. F:3662-1919. Algimar. Cs 2 sls, 3/4 sd 1 ste, wc, copa/coz, qtal, ár serv, churrasq, pisc, var, gar, alpen, cer.

1.3 Zona Norte

AS CONSULTORIA IMOB - C.1647. F:3662-1919. Jardim Lola. Cs c/3/4, wc, coz, qtal, ár serv, terr, gar, cer e laje.

AS CONSULTORIA IMOB - C.1647. F:3662-1919. Cs tem 2 apto na parte de traz, apt1, sl, 1/4, cop/coz, wc, apt2, sl, 2/4, cop/coz, wc.

AS CONSULTORIA IMOB - C.1647. F:3662-1919. Cs c/2 sls, 3/4, wc soc, agr, lajeada, terraço, desp, lav, carm.

EXPANSÃO IMÓVEIS - C.1772. F.3206-2424. Cs melhor local do Panatis, terraço, sl, 3/4, wc soc, coz, desp, ár serv. R$ 70 mil. EI863.

EXPANSÃO IMÓVEIS - C.1772. F.3206-2424. Cs exc no St Catarina, 2 sls, 3/4 2 sts, wc soc, coz, ár serv, dep emp. R$ 95 mil. EI695.

+ de 3 Quartos

AS CONSULTORIA IMOB - C.1647. F:3662-1919. Algimar. Cs 2 sls, 4/4 sd 1 ste, 2 wc, coz, qtal, ter, lav, gar, jd ext, dep, laje, cer.

Zona Sul

LL IMÓVEIS - C.1601. F: 3647-2000. Casa. Sala do aluguel. compre já seu imóvel c/a empresa que mais cresce no RN. Confira.

Grande Natal

2 Quartos

AS CONSULTORIA IMOB - C.1647. F:3662-1919. S.Gonçalo do Amarante cs c/ 2 sls, 2/4, wc, coz, gar, qtal, terr, ceram, gesso.

3 Quartos

AS CONSULTORIA IMOB - C.1647. F:3662-1919. S.Gonçalo do Amarante, casa c/sl, 2/4, 1 ste, wc, coz, qtal, gar, terraço, cer, gesso.

AS CONSULTORIA IMOB - C.1647. F:3662-1919. S.Gonçalo do Amarante, casa c/sl, 3/4, wc, coz, grad, qtal, ca vova c/mad, telhas e portas novas.

AS CONSULTORIA IMOB - C.1647. F:3662-1919. S.Gonçalo do Amarante sl, 3/4 snd 1 ste, wc, coz, gar, grad, qtal, ter, lavan, ceram.

AS CONSULTORIA IMOB - C.1647. F:3662-1919. S.Gonçalo do Amarante, cs c/2 sls, 3/4 sd 1 ste, wc, coz, qtal, ter, desp, agr, dep, alpend, cer, ges, port elet, jd ext.

Outras Localidades

1 Quarto

CARLOS CUNHA - Corretor de Imóveis. C.1073. F.3211 3252/ 2607- PIUM. casa 1/4, área serv, gar. 3 carros, terreno murado 12,5 x 50m, várias fruteiras. R$ 50 mil.

2 Quartos

AS CONSULTORIA IMOB - C.1647. F:3662-1919. S.Gonçalo do Amarante cs c/ 2 sls, 2/4, wc, coz, gar, qtal, terr, ceram, gesso.

3 Quartos

AS CONSULTORIA IMOB - C.1647. F:3662-1919. S.Gonçalo do Amarante, casa c/sl, 2/4, 1 ste, wc, coz, qtal, gar, terraço, cer, gesso.

AS CONSULTORIA IMOB - C.1647. F:3662-1919. S.Gonçalo do Amarante, casa c/sl, 3/4, wc, coz, grad, qtal, ca vova c/mad, telhas e portas novas.

AS CONSULTORIA IMOB - C.1647. F:3662-1919. S.Gonçalo do Amarante sl, 3/4 snd 1 ste, wc, coz, gar, grad, qtal, ter, lavan, ceram.

AS CONSULTORIA IMOB - C.1647. F:3662-1919. S.Gonçalo do Amarante, cs c/2 sls, 3/4 sd 1 ste, wc, coz, qtal, ter, desp, agr, dep, alpend, cer, ges, port elet, jd ext.

Outras Localidades

1 Quarto

CARLOS CUNHA - Corretor de Imóveis. C.1073. F.3211 3252/ 2607- PIUM. casa 1/4, área serv, gar. 3 carros, terreno murado 12,5 x 50m, várias fruteiras. R$ 50 mil.

2 Quartos

AS CONSULTORIA IMOB - C.1647. F:3662-1919. S.Gonçalo do Amarante cs c/ 2 sls, 2/4, wc, coz, gar, qtal, terr, ceram, gesso.

3 Quartos

AS CONSULTORIA IMOB - C.1647. F:3662-1919. S.Gonçalo do Amarante, casa c/sl, 2/4, 1 ste, wc, coz, qtal, gar, terraço, cer, gesso.

AS CONSULTORIA IMOB - C.1647. F:3662-1919. S.Gonçalo do Amarante, casa c/sl, 3/4, wc, coz, grad, qtal, ca vova c/mad, telhas e portas novas.

AS CONSULTORIA IMOB - C.1647. F:3662-1919. S.Gonçalo do Amarante sl, 3/4 snd 1 ste, wc, coz, gar, grad, qtal, ter, lavan, ceram.

AS CONSULTORIA IMOB - C.1647. F:3662-1919. S.Gonçalo do Amarante, cs c/2 sls, 3/4 sd 1 ste, wc, coz, qtal, ter, desp, agr, dep, alpend, cer, ges, port elet, jd ext.

Outras Localidades

1 Quarto

CARLOS CUNHA - Corretor de Imóveis. C.1073. F.3211 3252/ 2607- PIUM. casa 1/4, área serv, gar. 3 carros, terreno murado 12,5 x 50m, várias fruteiras. R$ 50 mil.

2 Quartos

INVESTE IMÓVEIS - C.2526J. F.3234-3336. Casa. Passagem de Areia, 2/4, 1 st, 1 wc, 1 sl, ar serv, closet, coz, 1 gar. R$ 65 mil. CS023.

CASAS 100% FINANCIADAS

CONSULTORIA IMOBILIÁRIA

2/4,WC SOCIAL, SL, COZ, A. SERV, LAGEADA, 60M² DE AREA CONSTRUIDA A PARTIR DE R$ 65 MIL

MORE AQUI.

F:3662-1919

1.3 Outras Localidades

AS CONSULTORIA IMOB - C.1647. F:3662-1919. Cs Macaiba, c/sl, 2/4 sdo 1 ste, wc, coz, qtal, gar, jd int, lav.

1.4 Casa Aluga

Alecrim

2 Quartos

CASA-gradeada lajeada 2/4 1 ste,wc,quintal,sem garagem R$ 400,00/8801-2264

Brasil Novo

2 Quartos

AS CONSULTORIA IMOB - C.1647. F:3662-1919. Cs, c/sl, 2/4 wc, cop/coz, qtal, ter, gar, cer c/pl comerc.

Candelária

+ de 3 Quartos

CAIO FERNANDES - C.1191. F.4008-0001. Plantão sábado/dom/feriados das 8 às 17h. Csa em cond fech c/4/4 sdo 2 sts c/ arm, var, sl de tv, sl p/2 amb, esc, lavabo, wc soc, coz c/arm, dep, depos, desp, ár serv, ár lazer compl, 4 vgs agr sdo 2 cob, boa localiz, 298m2, ár const. R$ 3.800,00 + cond. CAA-3633.

Caplm Macio

3 Quartos

CAIO FERNANDES - C.1191. F.4008-0001. Plantão sábado/dom/feriados das 8 às 17h. Cs. 3/4 sdo 1 ste, sl p/2 amb, avr, wc soc, coz, dep, ár serv, pisc, 10 vgs gar. R$ 2 mil. Aluga comerc e Resid. CAA.9161.

+ de 3 Quartos

CAIO FERNANDES - C.1191. F.4008-0001. Plantão sábado/dom/feriados das 8 às 17h. Cs duplex c/4/4 sdo 3 sts, closet, arm, sl p/3 amb, lavabo, coz c/arm, dep ár lazer, compl, 4 vgs gar. R$ 3 mil. CAA-3672.

Centro

2 Quartos

PROCURADORIA DE IMÓVEIS - C.998. F.4006-3838/8828-1907. Plantão sáb/dom. 2/4, wc soc c/ box, coz c/ armar, ár serv, qto despejo. R$ 430,00 + tx e IPTU. CPL069.

3 Quartos

CASA - 3/4, 2 wc, gradeada,lajeada, ld sombra. F. 3212-1614

Cidade da Esperança

+ de 3 Quartos

CAIO FERNANDES - C.1191. F.4008-0001. Plantão sábado/dom/feriados das 8 às 17h. Cs c/4/4 snd 2 suit, sl p/ 2 amb, var, wc soc, coz, desp, ár serv, 2 vgs gar. R$ 850,00. CAA.3680.

Cidade Jardim

3 Quartos

TERTULIANO RÊGO - C.1098J. F.3203-2800. Plantão sáb/dom. Recuada, terraço, 2 slas, lav, escr, 3/4/ arm (1ste), wc soc, d+ deps, 5 gar, pisc. R$ 1.200,00. TR14250

Cidade Nova

+ de 3 Quartos

CAIO FERNANDES - C.1191. F.4008-0001. Plantão sábado/dom/feriados das 8 às 17h. Csa c/4/4 snd 2 suit, sl p/ 2 amb, dep, coz, pisc, 4 vg gar cob, ld somb, 300m2 de ár. const. R$ 1.200,00 CAA.3629.

Cidade Satélite

2 Quartos

CAIO FERNANDES - C.1191. F.4008-0001. Plantão sábado/dom/feriados das 8 às 17h. Cs. c/ 2/4, sdo 1 ste, sl ampla, wc soc, coz, gar. R$ 530,00. CAA-3642.

3 Quartos

CAIO FERNANDES - C.1191. F.4008-0001. Plantão sábado/dom/feriados das 8 às 17h. Cs. c/ 3/4 sdo 1 ste, pergol, sl p/3 amb pergol, wc soc, coz, ár serv. 2 vgs gar. R$ 750,00. CAA-3664.

Emaús

3 Quartos

PERES & PERES IMÓVEIS - C.1607. F.4006-0207. 3/4 snd 1 suit, sl, coz, wc soc, ár serv. 1 vg gar R$ 650,00 + taxas. CL-00246.

Lagoa Nova

3 Quartos

CAIO FERNANDES - C.1191. F.4008-0001. Plantão sábado/dom/feriados das 8 às 17h. Csa c/3 sts, pergol, var, sl p/2 amb, esc, wc soc, coz c/arm, desp, dep emp, ár serv, 4 vgs gar. R$ 4 mil. CAA-8594.

1.4 Lagoa Nova

TERTULIANO RÊGO - C.1098J. F.3203-2800. Plantão Sáb/Dom. Recuada, terraço, 2 sls, lav, escr, 3 stes, closet, coz/arm/desp, ár serv, dep emp, 2 gar. R$ 1.800,00. TR12204.

ECM IMÓVEIS - C.1605. F.3092-5000. Excel cs c/2 sls, 3/4 sdo 1 ste, coz, wc, esc, pergol, dep, ár serv, lav, agr p/3 carr, localiz, privilegiada. Ac.2802.

+ de 3 Quartos

CAIO FERNANDES - C.1191. F.4008-0001. Plantão sábado/dom/feriados das 8 às 17h. Csa c/ 4 suit c/arm, sl p/3 amb, esc, wc soc, coz, c/arm, dep, desp, ár serv, 3 vgs gar. R$ 2.700,00. CAA 3624.

EXPANSÃO IMÓVEIS - C.1772. F.3206-2424. Cs c/ 2 pav, terraço, 3 sl, lav, 8/4 (5 ste) coz, desp, á.serv, dep emp, 8 vg, pisc. 5.000. EI949

Lagoa Seca

3 Quartos

CAIO FERNANDES - C.1191. F.4008-0001. Plantão sábado/dom/feriados das 8 às 17h. 3/4 snd 1 ste, sl p/ 2 amb, wc soc, coz, desp, ár serv, depósito gar. R$ 1 mil. CAA-8598

Morro Branco

3 Quartos

PROCURADORIA DE IMÓVEIS - C.998. F.4006-3838/8828-1907. Plantão sáb/dom. Cs c/ 3/4 sd 1 ste, sl p/ 2 amb, coz, qtal, gar. R$ 780,00 + tx e IPTU. CPL188.

+ de 3 Quartos

PROCURADORIA DE IMÓVEIS - C.998. F.4006-3838/8828-1907. Plantão sáb/dom. Casa, 3 sts, lav, var, 4/4 sd 2 sts c/arm, wc c/blindex, arm, coz c/arm, ár serv, dep emp c/wc, gar, qtal. R$ 1.600,00 + tx e IPTU. APL150.

Neópolis

3 Quartos

CAIO FERNANDES - C.1191. F.4008-0001. Plantão sábado/dom/feriados das 8 às 17h. 3/4 sdo 1 sts, perg, sl p/2 amb, lavb, coz, dep, empreg, desp, ár, serv, 4 vgs gar snd 2 coberl, lado sombra. R$ 1.400,00 c/o IPTU Incluso. CAA-9004

ECM IMÓVEIS - C.1605. F.3092-5000. Cs exc, c/3/4 sdo 1 ste, 2 sls, coz, wc, avr, ár serv, gar p/4 car, antena parabólica, portão eletr. AC2843.

ECM IMÓVEIS - C.1605. F.3092-5000. Cs exc, cs c/3/4 sdo 2 sts, closet, 2 sls, coz, wc, pergol, avr, arm, amb, gar p/2 carr, churras, ar serv, desp, ár serv, depósito gar. R$ 1 mil. CAA-8598

Morro Branco

3 Quartos

PROCURADORIA DE IMÓVEIS - C.998. F.4006-3838/8828-1907. Plantão sáb/dom. Cs c/ 3/4 sd 1 ste, sl p/ 2 amb, coz, qtal, gar. R$ 780,00 + tx e IPTU. CPL188.

+ de 3 Quartos

PROCURADORIA DE IMÓVEIS - C.998. F.4006-3838/8828-1907. Plantão sáb/dom. Casa, 3 sts, lav, var, 4/4 sd 2 sts c/arm, wc c/blindex, arm, coz c/arm, ár serv, dep emp c/wc, gar, qtal. R$ 1.600,00 + tx e IPTU. APL150.

Neópolis

3 Quartos

CAIO FERNANDES - C.1191. F.4008-0001. Plantão sábado/dom/feriados das 8 às 17h. 3/4 sdo 1 sts, perg, sl p/2 amb, lavb, coz, dep, empreg, desp, ár, serv, 4 vgs gar snd 2 coberl, lado sombra. R$ 1.400,00 c/o IPTU Incluso. CAA-9004

ECM IMÓVEIS - C.1605. F.3092-5000. Cs c/3/4, sl, copa/coz, ár serv, esq, 1 gar. R$ 600,00. AC.2947

Nova Parnamirim

2 Quartos

CAIO FERNANDES - C.1191. F.4008-0001. Plantão sábado/dom/feriados das 8 às 17h. Cs c/ 2/4, sl ampla, wc soc, coz, 3 vgs gar. R$ 350,00. CAA-8384

3 Quartos

COOPIMÓVEIS - C.1791J. F.3206-4000. Casa na Coophab c/ 3/4 snd 1 ste, em cond fech, pronto p/ morar R$ 400,00. 8868-0992. CL0023.

J.LIMA ESC. IMOBILIÁRIO - Crecl 1451/F 3223-7014/9982-3212 -Casa 3/4 (1 ste), 2 salas, cozinha, wc, garagem. R$ 600,00

PERES & PERES IMÓVEIS - C.1607. F.4006-0207. 3/4 sdo 1 ste, sl, coz, wc soc, dep emp, wc serv, ár serv, 1 vg gar. R$ 700,00 + taxas. CL-00223.

ECM IMÓVEIS - C.1605. F.3092-5000. Cs exc, c/3/4 sdo 1 ste, 2 sls, coz, wc, avr, ár serv, gar p/4 car, antena parabólica, portão eletr. AC2843.

ECM IMÓVEIS - C.1605. F.3092-5000. Cs exc, cs c/3/4 sdo 2 sts, closet, 2 sls, coz, wc, pergol, avr, arm, amb, gar p/2 carr, churras, ar serv, desp, ár serv, depósito gar. R$ 1 mil. CAA-8598

Morro Branco

3 Quartos

PROCURADORIA DE IMÓVEIS - C.998. F.4006-3838/8828-1907. Plantão sáb/dom. Cs c/ 3/4 sd 1 ste, sl p/ 2 amb, coz, qtal, gar. R$ 780,00 + tx e IPTU. CPL188.

+ de 3 Quartos

PROCURADORIA DE IMÓVEIS - C.998. F.4006-3838/8828-1907. Plantão sáb/dom. Casa, 3 sts, lav, var, 4/4 sd 2 sts c/arm, wc c/blindex, arm, coz c/arm, ár serv, dep emp c/wc, gar, qtal. R$ 1.600,00 + tx e IPTU. APL150.

Neópolis

3 Quartos

CAIO FERNANDES - C.1191. F.4008-0001. Plantão sábado/dom/feriados das 8 às 17h. 3/4 sdo 1 sts, perg, sl p/2 amb, lavb, coz, dep, empreg, desp, ár, serv, 4 vgs gar snd 2 coberl, lado sombra. R$ 1.400,00 c/o IPTU Incluso. CAA-9004

ECM IMÓVEIS - C.1605. F.3092-5000. Cs c/3/4, sl, copa/coz, ár serv, esq, 1 gar. R$ 600,00. AC.2947

Parque dos Coqueiros

2 Quartos

AS CONSULTORIA IMOB - C.1647. F:3662-1919. cs c/ sl, 2/4, coz, wc soc, cer, gesso, ent picarro

1.4 Petrópolis

Petrópolis

1 Quarto

D.R.F. ESCRIT.IMOB. - C. 129. F.3081-5347/8844-8814. Casa 1/4, sl, coz, R$ 250.00

3 Quartos

EXPANSÃO IMÓVEIS - C.1772. F.3206-2424. Exc loc p/ clínica ou escrit, sl 2 amb, 3/4 (1 ste) wc soc, coz, á.serv, dep emp, 2.500. EI483

+ de 3 Quartos

PROCURADORIA DE IMÓVEIS - C.998. F.4006-3838/8828-1907. Plantão sáb/dom. Casa c/sl c/hidro, wc soc, ár serv, dep emp, gar, aluga p/esc. R$ 1.500,00 + tx e IPTU. CPL186.

Pirangi

3 Quartos

COOPIMÓVEIS - C.1791J. F.3206-4000. Cs 3/4 + dep, compl, 2 sls, wc soc, coz, 2 vgs próx a igreja católica. R$ 600,00. F.9129-9223. CL0025

Planalto

2 Quartos

MARLILTON VENDE - C.420-F. 3218-0095/9976-0188- Casa c/2 e 3/4, R$ 250 e 300 c/gar, muro alto, grade

Praias

3 Quartos

PRAIA DE TABATINGA - Mobiliada p/ os Feriados deMaio. F 9984-0107

ECM IMÓVEIS - C.1605. F.3092-5000. Cotovelo, Cs toda mobil c/ 3/4 sdo 1 ste, 2 sls, coz, wc, var, ár serv, dep compl, desp, agr p/4 carr, pisc. R$ 1.200,00. AC2848.

+ de 3 Quartos

IMOBILIÁRIA GUILHERME SOARES - C-946. 3222-1550/3222-0513. Casa Santa Rita, beira mar, alpendrada c/4/4 sdo 2 sts, sl, coz, wc, agr, aluguel por temporada ou anual. R$ 3 mil. GS-CA52(G)

TERTULIANO RÊGO - C.1098J. F.3203-2800. Plantão Sáb/Dom. Praia de Búzios, mobil, 2 pav, terraço, sl, lav, 5/4 (1 ste), wc soc, demais deps, 6 gar. R$ 5.200,00 TR14940

Ponta Negra

PROCURADORIA DE IMÓVEIS - C.998. F.4006-3838/8828-1907. Plantão sáb/dom. Casa comercial na Av. Praia de Pta Negra, esquina, próx Abreu Imoveis c/ 465m2 de terr, 118m2 constr. R$ 7.000,00 + tx e IPTU. CPL-141.

2 Quartos

ECM IMÓVEIS - C.1605. F.3092-5000. Cs c/2/4, sl, coz, wc, var, gar, vista p/o mar. R$ 600,00 Vila P Negra. AC2833.

1.4 Ponta Negra

3 Quartos

EXPANSÃO IMÓVEIS - C.1772. F.3206-2424. Recuada, sl 2 amb, 3/4 (1ste) wc soc, coz, á.serv, dep emp, 1.200. EI1030.

ECM IMÓVEIS - C.1605. F.3092-5000. Cs c/3/4, sd 1 ste, 2 sls, closet, coz, wc, ár serv, arm emb, dep compl, terraço, lavand, desp, var, agr p/4 carr, churrasq, pisc. R$ 1.650,00 + 112,00 de manutenção (cerca elét portão eletr). AC2917.

+ de 3 Quartos

ECM IMÓVEIS - C.1605. F.3092-5000. Cs c/4/4, sdo 2 sts, 2 sls, coz, wc, ár serv, dep, gar p/4 carr, lavand, opção mobil. R$ 1.300,00. AC 2928

Santarém

3 Quartos

COOPIMÓVEIS - C.1791J. F.3206-4000. Cs c/3/4, 2 sls, wc soc, coz, ár serv, lavand. R$ 350,00. F.8868-0992. CL0024.

Tirol

3 Quartos

PERES & PERES IMÓVEIS - C.1607. F.4006-0207. cs comerc, 3/4 sdo 1 ste, 2 sls, coz, copa, dep emp, esc, avr, wc serv, ár serv, desp, agr, ár 350m2. R$ 2.500,00 + taxas ideal p/clínicas, consult, cursos, etc... CL.00091

1.5 Pontos Comerciais Compra e Venda

Alecrim

PRÉDIO E RESTAURANTE

- Bem localizado na Av.3, medindo 200m2 com Térreo + 2 andares. Contato: Sr. Alex(Horário Comercial). F:3213-0755/9121-8093

J.LIMA ESC. IMOBILIÁRIO - Crecl 1451/F 3223-7014/9982-3212 -Predio comercial, 5x30 + subterráneo todo lajeado. R$ 150 mil.

TERTULIANO RÊGO - C.1098J. F.3203-2800. Plantão Sáb/Dom. Préd. Com, 1300m2 constr. Ót. loc, Exc acab, 14 lojas, 14 sls, 28wcs. Ideal p/ invest. R$ 600 mil. TR12098.

Areia Preta

J.VIEIRA ESC IMOB - C/525. F.3217-1544/9983-2901 fax 3217-7843. Prédio func restaurante (b.mar) preço de ocasião R$ 280 mil, ac Ap de -vlr. F.9422-3434/8835-3442.

Candelária

DIANA CARVALHO - C.2074. F.3082-6368/8801-5114/8884-5114. Sl no Blue Tower c/ ante-sala e wc, sombra

1.5 Capim Macio

Capim Macio

CAIO FERNANDES - C.1191. F.4008-0001. www.caiofernandes.com.br. Plantão sábado/dom/feriados das 8 às 17h. Comprar bem significa investir certo, então invista em excelentes lojas comerc c/ mezanino feitas sob medida p/ você. Localiz em shopping a ser inaugurado em abril/2008 e c/ pagto facilitad em até 36 meses direto c/ proprietário. Imperdível. Apenas R$ 70.520,00. COV.14442

Centro

CAIO FERNANDES - C.1191. F.4008-0001. www.caiofernandes.com.br. Plantão sábado/dom/feriados das 8 às 17h. 700 m2, subsolo 2 sls e wc, térreo recepção, 2 sls e 2 wc 1º andar 5 sls e 4 wc, 2º andar 5 sls, 5 wc e 2 almox, estac. amplo. ótm local. R$ 900 mil. COV 13956

Cidade Alta

J.LIMA ESC. IMOBILIÁRIO - Crecl 1451/F. 3223-7014/9982-3212 -Prédio coml(Av.Rio Branco), bem estruturado, esquina,várias salas, estacionamento, bom p/clínica, cursinho e outros. R$ 350 mil.

Cidade da Esperança

TERTULIANO RÊGO - C.1098J. F.3203-2800. Plantão Sáb/Dom. Predio comercial. 8.200m2 terr, 1.400m2 galpão, 300m2 ar de escr, tdo estrut. Ót p/ grandes empresas. R$ 1.500.000,00. TR14648

TERTULIANO RÊGO - C.1098J. F.3203-2800. Plantão Sáb/Dom. Otm local. 360m2 const, são, 2 wcs, câmara fria s/compressor, plataforma, serv p/diversas atividades. R$ 200 mil. TR12225

EXPANSÃO IMÓVEIS - C.1772. F.3206-2424. Préd Coml recuado, 217 m2, estacion, sombra, 380 mil. EI1016.

Cidade Jardim

ECM IMÓVEIS - C.1605. F.3092-5000. Loja med 55m2, arejada, ótm loc, exc p/ fins lucrativos R$ 43 mil. VPC.9387.

Cidade Verde

ECM IMÓVEIS - C.1605. F.3092-5000. Cs c/p.comer, 3/4 + 2 sts, sl p/2 amb, coz, var, pisc, 3 gar R$ 280 mil. VPC6785.

Dix-Sept Rosado

EXPANSÃO IMÓVEIS - C.1772. F.3206-2424. Exc pto coml c/ 400m2, 3 sl, 2 wc, 400 mil. EI945.

Lagoa Nova

COOPIMÓVEIS - C.1791J. F.3206-4000. Ponto na Rui Barbosa, c/sl, recepção e esc, tar med 10 x 30m, esq. R$ 240 mil. 9431-2806. PV0008

VALOR IMÓVEIS RN - Crecl. J.1833. F.3201-3000. Exc oportunidade, sala comercial, ótm loc, 26m2, R$ 60 mil, pronta p/ escriturar. PV-2740.

4. Trabalho e formação profissional

OFERTA DE TRABALHO



TEM MUITO, MUITO, MUITO MAIS.

CLASSIFICADOS DO DIÁRIO DE NATAL. ESSE É MAIS.

Para procurar, achar e negociar é só folhear.
Classificados do Diário de Natal. Tem muito, muito,muito mais.

ANUNCIE: 4009.0200

WWW.DNONLINE.COM.BR

DIÁRIO DE NATAL
Comprometido só com o leitor

ASSOCIADOS RIO GRANDE DO NORTE

1.5 Lagoa Nova

1.5 Pontos Comerciais Compra e Venda

Lagoa Nova

IMOBILIÁRIA GUILHERME SOARES - C-946. 3222-1550/3222-0513. Pred comerc. Av. Alexandrino de Alencar, c/1.200m2 ár const, composto 4 lojas, + 02 esc nó 1º andar. R$ 550 mil. GS-PV.1(J).

IMOBILIARIA GUILHERME SOARES - C-946. F.3222-1550/3222-0513. Prédio coml c/ vão livre, escrit, wc. 1.700 m2 de área const, terr med 35x30m. R$ 2.500.000,00. GS-PV8(G).

PERES & PERES IMÓVEIS - C.1607. F.4006-0207. Galpão/prédio coml c/ toda estrut p/ restaurante, sl, coz, escrit 187m2 R$ 160 mil. PV-01017

PERES & PERES IMÓVEIS - C.1607. F.4006-0207. Trade Center, sala comerc, 1 sala, lavb, 22m2 R$ 50.000. PV-01053.

PRÉDIO COMERCIAL - na Av Amintas Barros, esquina, Próx ao Colégio Lápis de Cor, média de 400m2, antiga residência, bem conservado. F: 9431-5599

TERTULIANO RÊGO - C.1098J. F.3203-2800. Plantão Sáb/Dom. Prédio comercial, esquina, 1.360m2 const, fte p/ 2 ruas, sub solo c/ acesso p/ veículos, estacionamento. R$ 2.500.000,00. TR11023

EXPANSÃO IMÓVEIS - C.1772. F.3206-2424. Prédio coml av gde mov, 302 m2, 2 pav, 2 wc soc. 450 mil. EI662.

ECM IMÓVEIS - C.1605. F.3092-5000. P comer c/mob, sl med 31m2, ótm loc. R$ 85 mil. VPC9383.

Lagoa Seca

IMOBILIÁRIA GUILHERME SOARES - C-946. 3222-1550/3222-0513. Pred comerc. Av. Alexandrino de Alencar, c/1.200m2 ár const, composto 4 lojas, + 02 esc nó 1º andar. R$ 550 mil. GS-PV.1(J).

Morro Branco

CAIO FERNANDES - C.1191. F.4008-0001. www.caiofernandes.com.br. Plantão sabado/dom/feriados das 8 às 17h. Comercial 190m2 terr 8 x 25, 3/4 sdo 1 ste, 1 sl, wc coz, desp, dep emp: R$ 350 mil. COV.13877.

Nova Natal

AS CONSULTORIA IMOB - C.1647. F.3662-1919. Prédio c/ wc, laje, estr p/ 1º andar, terr med 10x23,5m2.

AS CONSULTORIA IMOB - C.1647. F.3662-1919. Investidor. Prédio comerc. ár do terr 12 x 18.

Parnamirim

J.VIEIRA ESC IMOB - C/525. F.3217-1544/9983-2901. fax 3217-7843. A 100 mts da BR-101, em frente Parq Aristó Fernand, galp + terren de esquin, l/somb, quitad R$ 300 mil. Temos outras opções.

SOLARE IMÓVEIS - C.2603J. F.3217-3217. Galpão pré-moldado, novo, a 100m da BR, 600m2 de á.const, mesanino, portões ferro galv, escrit pub. R$ 425 mil. GV.0038

Parque das Colinas

COOPIMÓVEIS - C.1791J. F.3206-4000. Oport galpão industrial + esc adm c/6 sls, recep, cop 2 wcs soc, vest. masc e fem, guarita, oficina mec, galpão c/450m2 ár cob + pátio pav p/veículos pasados, ter med 60x50m. R$ 750 mil. 9988-1519. GV0004.

Petrópolis

PROCURADORIA DE IMÓVEIS - C.998. F.4006-3838/9904-9718. Plantão sáb/dom. Sla 6º and, mobil, Harmony Medical Center. R$ 85 Mil c/ vga de gar inclusa. SCV14

PERES & PERES IMÓVEIS - C.1607. F.4006-0207. Loja med 7x50m, ótm loc, 3 gar. 150m2 R$ 600 mil. PV-01092.

PERES & PERES IMÓVEIS - C.1607. F.4006-0207. Interatlântico, loja med 18m2 de frente p/ Getúlio Vargas R$ 100 mil. PV-00974

PROCURADORIA DE IMÓVEIS - C.998. F.4006-3838/9904-9718. Plantão sáb/dom. Loja em grande centro comerc med 50m2 (térreo + mezanino) R$ 90 mil. LJ13.

TERTULIANO RÊGO - C.1098J. F.3203-2800. Plantão Sáb/Dom. Sl comerc c/34m2, wc em exc local, ldo/sombra. R$ 95 mil. TR14577

EXPANSÃO IMÓVEIS - C.1772. F.3206-2424. Prédio coml exc loc, 5 sl amp, wc soc, coz, depós, 500 mil. EI596.

Praias

COOPIMÓVEIS - C.1791J. F.3206-4000. Praia de Maracajaú. Pousada Beira mar c/20 apto s/15 c/ar, tv e frigobar, aquecimento solar de água, pisc (adulto e infanti), mirante, refeitório em pleno func, a.const 1.200m2, ter med 1.830m2. R$ 800 mil. 9129-9223. PV0010

PROCURADORIA DE IMÓVEIS - C.998. F.4006-3838/9904-9718. Plantão sáb/dom. Praia da Pipa, Pousada Madri, excel, charmosa bem localiz, 12 aptos mobil, pisc adulto, infantil, ótimo negócio, veja fotos. R$ 780 mil, HT13.

PROCURADORIA DE IMÓVEIS - C.998. F.4006-3838/9904-9718. Plantão sáb/dom. Praia de Pipa, vendo imóvel c/5 chalés compl e mobil, novo, ótimo cond ideal p/ aluguel de diária ou temporada, etc. Veja as fotos no site. R$ 350 mil. HT14.

CAIO FERNANDES - C.1191. F.4008-0001. www.caiofernandes.com.br. Plantão sábado/dom/feriados das 8 às 17h. Praia de Búzios: Comerc. terr 12 x 28, c/2/4 sdo 1 ste, coz, depósito, estac 5 x 12, são 70m2, coz 15m2. R$ 370 mil. COV.13839

CAIO FERNANDES - C.1191. F.4008-0001. www.caiofernandes.com.br. Plantão sábado/dom/feriados das 8 às 17h. Praia de Simbaúma. Pousada c/ terr 1.500m2, c/ 6 chalés mobiliados c/ var e rest, a 300 m da praia e do rio, c/ vista p/ o mar. Excel opon. R$ 350 mil. COV 13964.

1.5 Praias

AS CONSULTORIA IMOB - C.1647. F.3662-1919. Redinha Nova, Ponto comerc, 9 x 8.

TERTULIANO RÊGO - C.1098J. F.3203-2800. Plantão Sáb/Dom. Búzios ótm invest, pousada funcion, 4.500m2 terreno, 12/4, td estrutura, lazer R$ 2 milhões. TR14215.

ECM IMÓVEIS - C.1605. F.3092-5000. Pipa, pousada c/5 sts, sl, coz, var, pisc, gar, conf valor. VPC8254.

Ponta Negra

VILA DE PONTA NEGRA - Vendo prédio do antigo Bar do Buraco, 423m2, duas frentes F:3608-4700 / 9401-9985

IMOBILIÁRIA GUILHERME SOARES - C-946. F.3222-1550/3222-0513. Prédio coml Av Eng Roberto Freire. Terr med 1.300 m2. R$ 5.000,000.00. GS-PV11(J).

TERTULIANO RÊGO - C.1098J. F.3203-2800. Plantão Sab/Dom. Empresa em funcionamento, baixo custo operacional, exc loc, 650m2 cosnl, em 4.556m2 terreno. R$ 3 milhões. TR14049.

TERTULIANO RÊGO - C.1098J. F.3203-2800. Plantão Sáb/Dom. Hotel em funcion, toda estrutura, distante 150m do mar, 26 aptos s/3 triplos, recep, coz/ind, sl/ão p/ refeições, estacion. R$ 2.100.000,00. TR10724.

TERTULIANO RÊGO - C.1098J. F.3203-2800. Plantão Sáb/Dom. Imóvel em Av principal, servindo p/pousada, 2 pav, 2 sls, 10 sts, copa/coz, desp coz/aux, qto dep, ár serv, gar. R$ 600 mil. TR12005.

ECM IMÓVEIS - C.1605. F.3092-5000. P.Com c/ vista p/mar med 450m2 R$ 150 mil. VPC.8856.

Quintas

PERES & PERES IMÓVEIS - C.1607. F.4006-0207. 3 lojas na av B.Vieira, estacion. R$ 700 mil aceita negociação. PV-00979,.

TERTULIANO RÊGO - C.1098J. F.3203-2800. Plantão Sáb/Dom. Prédio coml c/ 280m2 const. 3 pav, salão/wc/qto dep. 2º pav. apto c/ sl, var, 2/4(1 ste, 1 semi-suit) coz, á.serv, 3º pav, terraço c/ exc vista p/ Rio Potengi R$ 90 mil. TR14572.

EXPANSÃO IMÓVEIS - C.1772. F.3206-2424. Pto coml c/ sl, wc, esta, 75 mil. EI625.

Tirol

J.VIEIRA ESC IMOB - C/525. F.3217-1544/9983-2901. fax 3217-7843. Edif c/ 7 and, 2 elev, estac, c/várias salas comerc, alugad, quitad, R$ 1.800 mil, ac troc, temos outras opções.

COOPIMÓVEIS - C.1791J. F.3206-4000. Prédio na prud. Morais, c/19 sls, coz, seg elet, ter med 15 x 30m. R$ 550 mil. TV0009

IMOBILIÁRIA GUILHERME SOARES - C-946. 3222-1550/3222-0513. Prédio c/8 apto med 75 m2. R$ 500 mil. GS-AV32.(J).

PERES & PERES IMÓVEIS - C.1607. F.4006-0207. 2 sls comerc - Ed Djalma Marinho, tot equipadas c/ arms, mesas, cadeira, estantes, ar conds, acab 1º a móveis de exc qualid, preço de ocasião R$ 50.000. PV-00986

EXPANSÃO IMÓVEIS - C.1772. F.3206-2424. Exc clínica pleno funcion, recepção, 14 sls, copa, wc soc, 700 mil. EI652.

Zona Norte

TERTULIANO RÊGO - C.1098J. F.3203-2800. Plantão Sáb/Dom. ótm clínica c/várias sl, recepçao, ár laboratório, esquina, prox ao Nordestão/Carrefour. R$ 100 mil. TR14495.

Zona Sul

J.VIEIRA ESC IMOB - C/525. F.3217-1544/9983-2901. fax 3217-7843. Colégio em pleno funcion. c/ cerca de 1.000 alunos. c/ prédios proprios, R$ c omb ac troca. F.9422-3434/8835-3442

1.6 Pontos Comerciais Aluga

Alecrim

ALUGO PONTO COMERCIAL - Próximo a Vila Naval F.3223-9879 /9993-6417 / 8859-7617

PROCURADORIA DE IMÓVEIS - C.998. F.4006-3838/8828-1907. Loja 5 x 10 c/wc e copa, 50m2, lado sombra. R$ 450,00 + tx e IPTU. PCL138.

CAIO FERNANDES - C.1191. F.4008-0001. Plantão sábado/dom/feriados das 8 às 17h. Ponto comercial p/ consultório odont. c/ recep, wc, lad sombra. R$ 650,00 COA-8724.

TERTULIANO RÊGO - C.1098J. F.3203-2800. Plantão sáb/dom. comerc, 3 sls c/wc, no melhor local do alegrim a partir. R$ 280,00. TR15269.

Barro Vermelho

PROCURADORIA DE IMÓVEIS - C.998. F.4006-3838/8828-1907. Plantão sáb/dom. P.Comerc c/wc soc, coz. R$ 900,00 + tx e IPTU.

Candelária

PROCURADORIA DE IMÓVEIS - C.998. F.4006-3838/8828-1907. Plantão sáb/dom. Sl comerc Cond Palatino sala c/ wc med 27m2 R$ 600,00 + tx e IPTU. PCL140.

Capim Macio

CAIO FERNANDES - C.1191. F.4008-0001. Plantão sábado/dom/feriados das 8 às 17h. loja comerc c/2 wcs coletivos, estac. R$ 1.800,00. COA-8806.

ECM IMÓVEIS - C.1605. F.3092-5000. Excel p/fins lucrativo, sl comerc, wc, ótima localiz. R$ 950,00. APC2924.

Centro

CAIO FERNANDES - C.1191. F.4008-0001. Plantão sábado/dom/feriados das 8 às 17h. Sala coml c/ wc e elev. R$ 400,00. COA-1014.

20704 C.1791J
COOPIMÓVEIS NEGÓCIOS IMOBILIÁRIOS
VENDO PRÉDIO NO TIROL
Na Prudente de Morais, c/ 19 salas, coz, seg elet., ter med 15x30m. R$ 550 mil (PV0009 -)
CONFIRA: 3206.4000/9471.1674

1.6 Centro

CAIO FERNANDES - C.1191. F.4008-0001. Plantão sábado/dom/feriados das 8 às 17h. Ótm P.comerc, c/ salões amplos, coz, 300m2, exc p/ cursinho. R$ 1.500,00. COA-7675.

TERTULIANO RÊGO - C.1098J. F.3203-2800. Plantão sáb/dom. Exc, loja, pronta p/uso, 293m2, esc, 3 wcs, estac. R$ 2.800,00. TR15309.

TERTULIANO RÊGO - C.1098J. F.3203-2800. Plantão sáb/dom. Exc, pto comerc. p/qualquer atividade, ótimo p/esc/contabilidade, dep/almoxarifado, etc. 3 sls, 2 wcs, ldo/sombra. TR15001.

Cidade Alta

ALUGA-SE SALA - c/ wc e perg 1º andar R$ 225,00 (IPTU e cond Incluídos) Tr:3222-6856 / 9405-5511 c/ Jussiê

IMOBILIÁRIA GUILHERME SOARES - C-946. 3222-1550/3222-0513. Sla comerc, Ed. Barão do Rio Branco, c/wc. R$ 150,00 + cond. (IPTU incluso). GS-SA8(I).

PERES & PERES IMÓVEIS - C.1607. F.4006-0207. P.comerc c/2/4 sdo 1 ste. copa, wc soc, ár serv, desp, galpão, jdim. R$ 1.200,00 + taxas (ideal p/distr. depósito, etc, podem residir no imóvel) ótima localiz. PCL.00164.

Cidade Jardim

CAIO FERNANDES - C.1191. F.4008-0001. Plantão sábado/dom/feriados das 8 às 17h. Cs comerc duplex c/ 4 sl, 1 suit, copa coz c/ arms, ár serv, 2 vg gar pnvat e 4 vg gar rotativa, R$ 6 mil. COA-2374.

Igapó

PROCURADORIA DE IMÓVEIS - C.998. F.4006-3838/8828-1907. Plantão sáb/dom. Exc loc (viz insuanle) 10 lojas, wcs, qto desp, elev, estac, 2 pav, ár.lot aprox 440m2, bom p/cursos, clínicas, esc, etc. R$ 4 mil + tx IPTU. PCL100.

PROCURADORIA DE IMÓVEIS - C.998. F.4006-3838/8828-1907. Plantão sáb/dom. Galpão com, mezanino c/4 sls, 2 wcs soc, copa, vestuário, ár serv, ideal p/ transportadora. R$ 6 mil + txs e IPTU. PCL-130.

Lagoa Nova

PROCURADORIA DE IMÓVEIS - C.998. F.4006-3838/8828-1907. Plantão sáb/dom. Loja coml cond Emidio Fagundes R$ 250,00 + tx e IPTU. PCL076.

CAIO FERNANDES - C.1191. F.4008-0001. Plantão sábado/dom/feriados das 8 às 17h. Imóvel comerc c/1 recep, 2 sls de circulação, 11 sls grandes, 3 sls pequenas, 6 wc soc, 1 depósito, 3 níveis de piso, casa de vigia, estac. R$ 4.500,00. COA.1769

CAIO FERNANDES - C.1191. F.4008-0001. Plantão sábado/dom/feriados das 8 às 17h. Prédio comerc. c/ salão, depos, escrit, 2 sls, ár. coberta, excel. p/ lj de carros. R$ 1.500,00. COA-8854

CAIO FERNANDES - C.1191. F.4008-0001. Plantão sábado/dom/feriados das 8 às 17h. casa comerc 3 sts, sl p/3 amb, lavabo, coz, ár serv, 3 vgs gar, 160 mts. R$ 2.200,00. COA-6633.

CAIO FERNANDES - C.1191. F.4008-0001. Plantão sábado/dom/feriados das 8 às 17h. Cs comerc. c/ 3 stes, 3 wc, desp, ár. serv. est. p/ 4 car. R$ 2.500,00. COA-6617

CAIO FERNANDES - C.1191. F.4008-0001. Plantão sábado/dom/feriados das 8 às 17h. Cs comerc. c/ 4 sts, sl p/3 amb, esc, wc soc, coz c/arm, dep emp, desp, ár serv, 3 vgs gar. R$ 3 mil. COA-3624.

IMOBILIÁRIA GUILHERME SOARES - C-946. 3222-1550/3222-0513. Sla comerc, Ed. Palatino, c/33m2. R$ 650,00 + cond (257,00) incluso. GS-SA9(I).

IMOBILIÁRIA GUILHERME SOARES - C-946. 3222-1550/3222-0513. Prédio comerc Av Romualdo Galvão, próx ao Midway, c/4 sls, 2 wc, copa, recepção. R$ 1.500,00 + IPTU. GS-PA33(G).

IMOBILIÁRIA GUILHERME SOARES - C-946. 3222-1550/3222-0513. Loja Av. Antônio Basílio, por trás da San Remo, med aprox 60m2. R$ 750,00 + cond (250,00). GS-PA.35(I).

PERES & PERES IMÓVEIS - C.1607. F.4006-0207. Prédio comerc. mobiliado c/ recepção, 2 escrit, sl. grande p/ reuniões, grande ár. p/ expansão, terr. 12 x 34 snd 100 m2 de ár. const. R$ 3.500,00 + txs - fotos no site. PCL-00169.

EXPANSÃO IMÓVEIS - C.1772. F.3206-2424. Sl comerc em grande av movimentada, 550. EI460.

Lagoa Seca

PROCURADORIA DE IMÓVEIS - C.998. F.4006-3838/8828-1907. Plantão sáb/dom. 15 sls. 01 recepção. 03 wcs. próx ao Corpo de Bombeiros. R$ 4 mil. + tx e IPTU. PCL120

PROCURADORIA DE IMÓVEIS - C.998. F.4006-3838/8828-1907. Plantão sáb/dom. Loja. sl. wc soc, esc. R$ 600,00 + tx e IPTU. PCL128.

IMOBILIÁRIA GUILHERME SOARES - C-946. 3222-1550/3222-0513. Slas comerc. Av. Bernado Vieira c/wc. R$ 200,00 incluso IPTU e cond. GS-SA6(G).

TERTULIANO RÊGO - C.1098J. F.3203-2800. Plantão Sáb/Dom. Sala em Mall c/57m2, ár. wc, estac. R$ 500,00. TR14993.

Nazaré

CAIO FERNANDES - C.1191. F.4008-0001. Plantão sábado/dom/feriados das 8 às 17h. Galpão c/ 160 mts. Escrit, wc, ld smb. R$ 950,00. COA-8350

Panatis

PROCURADORIA DE IMÓVEIS - C.998. F.4006-3838/8828-1907. Plantão sáb/dom. Galpão comerc c/capa, esc c/wc sl, wc, 2 wc soc qtal. R$ 2 mil + tx e IPTU. PCL142.

AS CONSULTORIA IMOB - C.1647. F.3662-1919. Pt com cer, laje e grade a partir. R$ 300,00.

Parnamirim

SOLARE IMÓVEIS - C.2603J. F.3217-3217. Galpão pré-moldado, novo, a 100m da BR, 600m2 de á.const, mesanino, portões ferro galv, escrit pub. R$ 425 mil. GV.0038

Parque das Colinas

COOPIMÓVEIS - C.1791J. F.3206-4000. Oport galpão industrial + escrit adm c/6 sls, recep, cop, 2 wcs soc, vest, masc e fem, guarita, oficina mec, galpão c/450m2 de ár cob, patio pav p/veic pesados, ter med 60x50m. R$ 7.500,00 + IPTU.9988-1519. GV0001.

PROCURADORIA DE IMÓVEIS - C.998. F.4006-3838/8828-1907. Plantão sáb/dom. Galpão med 1.100m2 ár const, esc, wcs, estac. R$ 6.500,00 + tx e IPTU. PCL126.

Petrópolis

TEC IMOBILIÁRIA - C.1718. F.3221-2222/9981-0538. Av. Salgado Filho, 600 m2 área constr, viz ao CCAA. R$ 4.000,00+Tx.

TEC IMOBILIÁRIA - C.1718. F.3221-2222/9981-0538. Sl comerc. Rua Açu Próx a Caixa Econômica. R$ 250,00 + tx.

PROCURADORIA DE IMÓVEIS - C.998. F.4006-3838/8828-1907. Plantão sáb/dom. Sl comer, Djalma Marinho c/ wc soc. R$ 300,00 + txs e IPTU. PCL-102.

PROCURADORIA DE IMÓVEIS - C.998. F.4006-3838/8828-1907. Plantão sáb/dom. Harmony Medical Center, sl p/consultorio c/gar. R$ 550,00 + tx e IPTU. PCL-033.

PROCURADORIA DE IMÓVEIS - C.998. F.4006-3838/8828-1907. Plantão sáb/dom. Loja comerc ótima localiz, coz, wc. R$ 2 mil + tx e IPTU. PCL14.

PROCURADORIA DE IMÓVEIS - C.998. F.4006-3838/8828-1907. Plantão sáb/dom. Harmony Medical Center, c/ mobil. p/ escrit, wc. 1 vag gar. R$ 500,00 + tx e IPTU. PCL125

CAIO FERNANDES - C.1191. F.4008-0001. Plantão sábado/dom/feriados das 8 às 17h. Imóvel em excel. localiz. p/clinica c/7 sls. 6 wcs, desp, gar. R$ 7 mil. COA-1097.

ECM IMÓVEIS - C.1605. F.3092-5000. ótimo p.comerc c/480m2 c/ wc. localiz privil. APC2900.

Ponta Negra

ECM IMÓVEIS - C.1605. F.3092-5000. ótimo p.comerc c/wc masc e fem. slão c/6 portas. R$ 2.500,00. APC2869.

Potengi

AS CONSULTORIA IMOB - C.1647. F.3662-1919. Galpão med 6x35m, excel p/ deposito, mercad, etc.

Potilândia

ECM IMÓVEIS - C.1605. F.3092-5000. 2 sls comerc, exc p/esc. sobreloja. c/wc, coz. ótima localiz. R$ 800,00 cada. APC2885.

Ribeira

PROCURADORIA DE IMÓVEIS - C.998. F.4006-3838/8828-1907. Plantão sáb/dom. Galpão comerc c/ 40m2 e wc soc R$ 400,00 + tx e IPTU. PCL113.

IMOBILIÁRIA GUILHERME SOARES - C-946. 3222-1550/3222-0513. 1º andar. Av Duque de Caxias. 4 sls grads, 2 wc. R$ 500,00 + IPTU. PA26(J).

Tirol

TEC IMOBILIÁRIA - C.1718. F.3221-2222/9981-0538. Sl comerc, Av. Rodrigues Alves, próx a Caixa Econômica. R$ 300,00 + tx.

TEC IMOBILIÁRIA - C.1718. F.3221-2222/9981-0538. Sl comerc, Av. Abel Cabral. R$ 350,00 + taxas próx de Av Airton Sena 35m2.

PROCURADORIA DE IMÓVEIS - C.998. F.4006-3838/8828-1907. Plantão sáb/dom. slão comerc + ou - 100m2, c/2 wc. R$ 1.500,00 + tx IPTU. PCL124.

PROCURADORIA DE IMÓVEIS - C.998. F.4006-3838/8828-1907. Plantão sáb/dom. Sls.comerc, excel ponto p/esc, repartições, clínicas med e odontológicas, c/12 sls 3 recep 07 wc soc local super arejado. R$ 4 mil + txs e IPTU. PCL115.

IMOBILIÁRIA GUILHERME SOARES - C-946. 3222-1550/3222-0513. Prédio comerc. Av Campos Sales, vão, wc, copa, esc. R$ 1.200,00 + IPTU. GS-PA.25(G)

TERTULIANO RÊGO - C.1098J. F.3203-2800. Plantão Sáb/Dom. 3 Sls em Prédio comerc. 74m2 ár. exc local. R$ 1.500,00. TR15175.

EXPANSÃO IMÓVEIS - C.1772. F.3206-2424. Exc sl comerc, wc, estac, 600. EI644.

VENDE-SE TERRENO BEIRA MAR
Perto de Gostoso/RN, Ótimo p/ resort, 14 ha e 537m de praia.
Tr. c/ Bibi
(84) 3260-2152 / 3260-2255

1.6 Zona Norte

Zona Norte

EXPANSÃO IMÓVEIS - C.1772. F.3206-2424. Exc pto comerc c/ 450m2, sl amp, wc soc. 1.300. EI966.

Outras Localidades

PERES & PERES IMÓVEIS - C.1607. F.4006-0207. São José de Mipibu. Galpão c/ aprox 300m2, mezanino c/60m2, wc soc. R$ 1.700,00. (Isento de IPTU) + taxas. PCL-00160.

1.7 Terrenos e Áreas Compra e Venda

Alvorada

TERRENO 7,50 X 27- Bem localizado próx estrad Redinha R$12 mil Tr:3614-1672/9961-0720

Amarante

AS CONSULTORIA IMOB - C.1647. F.3662-1919. Invest. temos terr à partir. R$ 55 mil

Bairro Nordeste

AS CONSULTORIA IMOB - C.1647. F.3662-1919. Terreno plano c/ ótm local, med 30x52m

Candelária

HENRIQUE VIEIRA - C.2704. 17ª Reg. F.3206-0718/9115-6658. Área c/ 3.600 m2. A melhor área.

IMOBILIÁRIA GUILHERME SOARES - C-946. 3222-1550/3222-0513. Excel terr. na Av da Integração, de esq, med 2.000m2. R$ 1.000.000,00. GS-TV1(G).

DIANA CARVALHO - C.2074. F.3082-6368/8801-5114/8884-5114. Terr. no Barra Green, lotes de 462m2 em até 40 meses ou lote + casa de 310m2.

EXPANSÃO IMÓVEIS - C.1772. F.3206-2424. Ótimo terr, 22x75, plano, sombra, esquina. R$ 590 mil. EI1011.

Capim Macio

COOPIMÓVEIS - C.1791J. F.3206-4000. Atenção Construtores exc area c/ 7.434 m2, ótm p/ empreend, etc. Consulte-nos 9148-9415. TV0007

PROCURADORIA DE IMÓVEIS - C.998. F.4006-3838/9904-9718. Plantão sáb/dom. Exc área, ideal p/ comércio, loc a 60 mts da av Eng Roberto Freire med 2000m2. R$ 1.200.000,00. TV235.

EXPANSÃO IMÓVEIS - C.1772. F.3206-2424. Terr med. 365m2, plano, murado. R$ 170 mil. EI1065.

EXPANSÃO IMÓVEIS - C.1772. F.3206-2424. Terr 35x35, murado R$ 450 mil. EI113.

ECM IMÓVEIS - C.1605. F.3092-5000. Ter c/15x30. Rua calç, ótimo p/fins lucrativos.. R$ 215 mil. VT9329.

Cidade Jardim

J.VIEIRA ESC IMOB - C/525. F.3217-1544/9983-2901. Fax 3217-7843. Temos vários terr e áreas localiz em vários bairros de Natal.

FONTES - C.2086. F.3207-4791/9481-2833. ter 15x30 R$ 220 mil.

FONTES - C.2086. F.3207-4791/9481-2833 ter 15x30 R$ 220 mil.

COOPIMÓVEIS - C.1791J. F.3206-4000. Terr. med c/ 869m2, esq, esc, exc p/ loja carr, sls comerc. F.9471-0405. TV0027

COOPIMÓVEIS - C.1791J. F.3206-4000. 2 terr. med 15x30 próx ao Nordestão, na parte mais alta do bairro. R$ 220 mil cada. F.9471-1674. TV0005

Cidade Satélite

PROCURADORIA DE IMÓVEIS - C.998. F.4006-3838/9904-9718. Plantão sáb/dom. Cond fech c/ ár.lazer, 200m2, recém-const. R$ 80 mil. TV168.

TERTULIANO RÊGO - C.1098J. F.3203-2800. Plantão sáb/dom. Área em exc loc, c/ 7.675 m2, 1 casa dentro do terreno c/ 2 sl, 2/4, coz, á.serv. R$ 700 mil. TR12848.

Cidade Verde

CRECI 2240 - F:8882-8373/8882-8374/3642-1350. Bq. Palmeiras, 300m2, R$ 140 mil.

CRECI 2240 - F:8882-8373/8882-8374/3642-1350. Bq. Pássaros, 300m2. R$ 70 mil + sd

CRECI 2240 - F:8882-8373/8882-8374/3642-1350. Bq. Pássaros, 300m2. R$ 86 mil

CRECI 2240 - F:8882-8373/8882-8374/3642-1350. 2 lotes Bq. Pássaros, R$ 85 mil cada.

CRECI 2240 - F:8882-8373/8882-8374/3642-1350. Bq. Pássaros, 314m2. R$ 90 mil.

CRECI 2240 - F:8882-8373/8882-8374/3642-1350. Bq. Pássaros, 53m2. R$ 140 mil.

CRECI 2240 - F:8882-8373/8882-8374/3642-1350. Bosque dos Pássaros. R$ 79 mil.

CRECI 2240 - F:8882-8373/8882-8374/3642-1350. Bq. Flores. 300m2. R$ 79 mil

Emaus

EXPANSÃO IMÓVEIS - C.1772. F.3206-2424. Exc terr, med 900m2, esquina. R$ 200 mil. EI687.

Lagoa Nova

HENRIQUE VIEIRA - C.2704. 17ª Reg. F.3206-0718/9115-6658. Área 60X50M.

1.7 Lagoa Nova

HENRIQUE VIEIRA - C.2704. 17ª Reg. F.3206-0718/9115-6658. Área 1927 m2, murada

HENRIQUE VIEIRA - C.2704. 17ª Reg. F.3206-0718/9115-6658. Área 4000m2 cercada

TERTULIANO RÊGO - C.1098J. F.3203-2800. Plantão sáb/dom. Local único, av princ. 320 m2 área, ld sombra, R$ 150 mil. TR13810.

EXPANSÃO IMÓVEIS - C.1772. F.3206-2424. Exc localiz. med 750m2 sombra. R$ 370 mil. EI589.

EXPANSÃO IMÓVEIS - C.1772. F.3206-2424. Exc terr 13 x 23. R$ 80 mil. EI808.

Lagoa Seca

TERTULIANO RÊGO - C.1098J. F.3203-2800. Plantão sáb/dom. Ótm loc, 975 m2 área, plano, ld somb. R$ 420 mil. TR13126.

Nsa Sra Apresentação

AS CONSULTORIA IMOB - C.1647. F.3662-1919. Terreno med 100 x 80 = 8.000 m2 + 50 x 40 = 2.000 m2

AS CONSULTORIA IMOB - C.1647. F.3662-1919. Terreno med 26x26m2.

Nova Natal

AS CONSULTORIA IMOB - C.1647. F.3662-1919. Terr plano med 15x63 m2.

Nova Parnamirim

VENDO 3 LOTES QUITADOS NO COND GREEN CLUB 1-Medindo 410,45 m2, 499,97 m2 e 599,36 m2. Tratar com proprietario Miguel.F: 9988-9873

J.VIEIRA ESC IMOB - C/525. F.3217-1544/9983-2901. Fax 3217-7843. Temos vários lotes em cond fech. Z.Sul Bosque dos Pássaros, das palmeiras, Alphaville c/preço a partir. R$ 90 mil.

J.VIEIRA ESC IMOB - C/525. F.3217-1544/9983-2901. Fax 3217-7843. Area 20 x 40m. ót local. l.sombra. R$ 160 mil ár 20 x40m2, murado, l.sombra. R$ 200 mil, ár 20 x 30m2, próx Mª Lacerda, murado. R$ 160 mil, ár 22 x 28m2 de esq, Abel Cabral. R$ 220 mil.

VENDE-SE TERRENO MURADO- 15 x 30, prox. ao Boulevard, R$ 75 Mil Tr. 3231-3268 / 3234-1888

HENRIQUE VIEIRA - C.2704. 17ª Reg. F.3206-0718/9115-6658. Área 54x34 m2 murada.

VALOR IMÓVEIS RN - Creci J.1833. F.3201-3000. Oport. ótm ár. lazer, terr. 313 m2, ótm localiz, prox. a Abel Cabral, pronto p/ construir. R$ 100 mil. TV 0658

J.LIMA ESC. IMOBILIÁRIO - Creci 1451/F: 3223-7014/9982-3212. Terreno med. 12X25, escriturado, na altura do Boulevard. R$ 40 mil.

SOLARE IMÓVEIS - C.2603J. F.3217-3217. Terr 600m2 murado e plano, cerc elet, port elet, rua calç, escrit pub. R$ 195 mil. TV00020.

1.7 Nova Parnamirim

ANA HILDA - Neg. Imobiliários C.2383-J. F.8817-9683/3608-3246. Ter. cond fech 300m R$ 65 mil.

LL IMÓVEIS - C.1601. F:3647-2000. Temos lotes disponíveis no Resid.Green Clube I,II.III.

CAIO FERNANDES - C.1191. F.4008-0001. www.caiofernandes.com.br. Plantão sábado/dom/feriados das 8 às 17h. Terr c/613m2 condomínio c/ boa loc, R$ 87 mil. TEV14305.

CAIO FERNANDES - C.1191. F.4008-0001. www.caiofernandes.com.br. Plantão sábado/dom/feriados das 8 às 17h. Terr c/412m2, condomínio c/ ótm estrutura, seg 24h. R$ 150 mil. boa oportunidade. TEV14307

PROCURADORIA DE IMÓVEIS - C.998. F.4006-3838/9904-9718. Plantão sáb/dom. Cond Bosq dos Pássaros, ár lazer. 300m2 R$ 85 mil. TV190.

PROCURADORIA DE IMÓVEIS - C.998. F.4006-3838/9904-9718. Plantão sáb/dom. Terr c/ 418m2 em cond fech, lazer comp. TV184.

TERTULIANO RÊGO - C.1098J. F.3203-2800. Plantão sáb/dom. Ótimo terr, 400m2, esq, murado, ldo/sombra, c/estrutura p/casa de show. R$ 150 mil. TR13683.

TERTULIANO RÊGO - C.1098J. F.3203-2800. Plantão sáb/dom. Cond.fech, 300m2 área, ldo somb, lazer. R$ 75 Mil. TR13182

DIANA CARVALHO - C.2074. F.3082-6368/8801-5114/8884-5114. Terrs. no Green Club 1, 2 e 3 a partir R$ 50 mil.

EXPANSÃO IMÓVEIS - C.1772. F.3206-2424. Parque das árvores. 5.400m2. R$ 400 mil. EI431

EXPANSÃO IMÓVEIS - C.1772. F.3206-2424. Ter Bosque das Flores. R$ 85 mil. EI599.

ECM IMÓVEIS - C.1605. F.3092-5000. Ter cond fech med 312m2. R$ 90 mil. VT9330.

ECM IMÓVEIS - C.1605. F.3092-5000. Cond fech, ter c/419,85m2, ár lazer, compl, asfalto. R$ 75 mil. VT9376.

ECM IMÓVEIS - C.1605. F.3092-5000. Ter em cond fech med 316,80m2. R$ 90 mil + déb. VT9214.

ECM IMÓVEIS - C.1605. F.3092-5000. Ter 501,71m2, em cond fech, na cidade dos bosques, consulte valor. VT9282.

Pajuçara

GRUPO IMOBILIÁRIO BRASIL C.2703 J-F:3614-0615/9985-2481 Av. Moema Tinoco - Próximo a Av. João Medeiros Filho.13,1 ha R$ 30,00 o m2

GRUPO IMOBILIÁRIO BRASIL - C.2703 J-F:3614-0615/9985-2481 Av. Moema Tinoco Próx a Av. João Medeiros Filho.13,1 ha R$ 30,00 o m2

1.7 Parnamirim

Parnamirim

LOT.BRASIL - Terr. 12x25, próximo ao Campo do América. R$ 20 mil. Tr. c/João Batista ou Valéria F: 3213-4348/9907-3060

CRECI 1756 - F. 3206 5732/9982-1995 - VALE DO SOL, Lotes med. 12 X 25m, 300m2, bem localizados.

J.VIEIRA ESC IMOB - C/525. F.3217-1544/9983-2901. Fax 3217-7843. Parnamirim/Macaíba, temos as seguintes áreas, 16ha, 15ha, 67ha, e a melhor área (propriedades) da região, c/infra-estrut de 1ª mundo, c/725ha, limit c/ BR 304 em 1300m, c/preços à partir. R$ 6,00/m2.

J.VIEIRA ESC IMOB - C/525. F.3217-1544/9983-2901. Fax 3217-7

1.7 Terrenos e Áreas Compra e Venda

Praias

ELIZABETE BRITO VENDE - C.2031 F: 9968-0005 / 3224-2294 - LTE BEIRA MAR E VISTA P/ MAR em S. Miguel do Gostoso

F. SANTOS - Creci 1362 F: 9981-9509/3641-1851 CAIÇARA. Ter. b. mar 450m2 R$ 50 mil

GRUPO IMOBILIÁRIO BRASIL C.2703 J-F:3614-0615/9985-2481 Área com 42,6 ha a 100m do mar. Projeto aprovado pelo IDEMA. Esc. Pública. Maravilhoso Visual.R$ 3.5000.000,00

GRUPO IMOBILIÁRIO BRASIL C.2703 J-F:3614-0615/9985-2481 Pitangui Beira-Mar.1800 m2,Esc. Pública.R$ 220.000,00

GRUPO IMOBILIÁRIO BRASIL C.2703 J-F:3614-0615/9985-2481 Av.João Medeiros Filho, Exc. área 21 x 20, 420 m2.R$ 260.000,00

GRUPO IMOBILIÁRIO BRASIL C.2703 J-F 3614-0615/9985-2481 Oportunidade 3 lotes juntos,med cada um 200 m2. Esc. Pública,cada um R$ 14.000,00

GRUPO IMOBILIÁRIO BRASIL C.2703 J-F:3614-0615/9985-2481 Redinha Nova - 1000 m2. Excel. oportunidade. R$ 24.000,00

GRUPO IMOBILIÁRIO BRASIL C.2703 J-F:3614-0615/9985-2481 Redinha Nova - 700m2. com Esc Pública. R$ 20.000,00

GRUPO IMOBILIÁRIO BRASIL C.2703 J-F:3614-0615/9985-2481 Redinha Nova 20 x 50.R$ 20 Mil

GRUPO IMOBILIÁRIO BRASIL C.2703 J-F:3614-0615/9985-2481 Redinha Nova 1.67 ha.R$ 380 Mil

GRUPO IMOBILIÁRIO BRASIL C.2703 J-F:3614-0615/9985-2481 Av. João Medeiros Filho, 3 ha. proximo a Nova Ponte. R$ 2.500.000,00

GRUPO IMOBILIÁRIO BRASIL - C.2703 J-F:3614-0615/9985-2481 Av.João Medeiros Filho. Exc. área 21 x 20, 420 m2. R$ 260 mil.

GRUPO IMOBILIÁRIO BRASIL - C.2703 J-F:3614-0615/9985-2481 Oport. 3 lotes juntos,med cada um 200 m2. Esc. Pública,cada um R$ 14 mil.

GRUPO IMOBILIÁRIO BRASIL - C.2703 J-F:3614-0615/9985-2481 Redinha Nova 1000 m2, Excel. oportunidade. R$ 24 mil

GRUPO IMOBILIÁRIO BRASIL - C.2703 J-F:3614-0615/9985-2481 Redinha Nova - 700m2, com Esc Pública. R$ 20.000,00

GRUPO IMOBILIÁRIO BRASIL C.2703 J-F:3614-0615/9985-2481 Redinha Nova 20 x 50.R$ 20 Mil

GRUPO IMOBILIÁRIO BRASIL - C.2703 J-F:3614-0615/9985-2481 Redinha Nova 1,67 ha. R$ 380 Mil

GRUPO IMOBILIÁRIO BRASIL - C.2703 J-F:3614-0615/9985-2481 Av João Medeiros Filho. 3 ha. próx a Nova Ponte. R$ 2.500.000,00

GRUPO IMOBILIÁRIO BRASIL - C.2703 J-F:3614-0615/9985-2481 Área c/ 42,6 ha a 100m do mar. Projeto aprovado p/ IDEMA. Esc Púb. Maravilhoso Visual. R$ 3.5000.000,00

GRUPO IMOBILIÁRIO BRASIL - C.2703 J-F:3614-0615/9985-2481. Pitangui B.Mar. 1800 m2. Esc. Púb. R$ 220 mil.

COOPIMÓVEIS - C.1791J. F.3206-4000. Praia Maracajaú a 100m da praia c/ energ, ld somb c/ 4000m2 R$ 200 mil. F.8867-2316. TV0064.

J.LIMA ESC. IMOBILIÁRIO - Creci 1451/F: 3223-7014/9982-3212 -Praia de Búzios, 12x25m. esc.públ. à 30m da prsta. R$ 30 mil.

INVESTIMENTOS IMOBILIÁRIOS - e Projetos resid. condom. etc.., C.2015-17. F: 84.8811-5830

PROCURADORIA DE IMÓVEIS - C.998. F.4006-3838/9904-9718. Plantão sáb/dom. Cotovelo terr c/ 450 m2. próx mar vista Mar. tot plano, boa opção p/ Invest. TV73.

PROCURADORIA DE IMÓVEIS - C.998. F.4006-3838/9904-9718. Plantão sáb/dom. loteamento Recreio de Cotovelo 15 x 30. TV.29.

JM ESC. IMÓVEIS - C.1959. F.9966-0834/8828-4614 www.imoveisempre.com.br. Vende-se Bla Area Rio do Fogo/RN, p/Empreend turistico, 64 km da cap.Natal/RN, 593.97 hect p/neg. com, vl.Ace. BR-101, pav, 42 km Aeropot. com internac. S.Gon.Amar. c/Dunas e exub. Planicies, amb natur. preservado, exc ar p/Hotéis, pousads, resorts e clubes. APRFV.600.

LL IMÓVEIS - C.1601. F: 3647-2090. Genipabú, terr oport única, 11hc, 800m praia. Não perca.

CRECI 2644 - F: 8883-3876/ 9109-9683 - Pirangi, px. Cajueiro, vista da praia. 40x40. R$ 300 mil.

1.7 Praias

IMOBILIÁRIA GUILHERME SOARES - C-946. 3222-1550/3222-0513. Praia de Zumbi - Terr. à beira-mar, med. 18x30m, próx. ao empreendim. do grupo Português R$ 50 mil. GS-TV0026(G).

AS CONSULTORIA IMOB - C.1647. F:3662-1919. Redinha Nova, oport, terr plano 2.400m2 c/esc, publica.

PROCURADORIA DE IMÓVEIS - C.998. F.4006-3838/9904-9718. Plantão sáb/dom. Búzios área c/ 6790m2 b.mar, ideal p/ condom. resorts R$ 4 milhões. TV237.

TERTULIANO RÊGO - C.1098J. F.3203-2800. Plantão Sáb/Dom. Praia de Camurupim próx a lagoa de Arituba med 12x25. esq. ld somb, TR12185.

TERTULIANO RÊGO - C.1098J. F.3203-2800. Plantão Sáb/Dom. Praia de Muriú: Lot Porto Mirim, 7.200 m2 area tot R$ 500 mil TR12409.

TERTULIANO RÊGO - C.1098J. F.3203-2800. Plantão Sáb/Dom. Praia de Pirangi do Norte. área c/ 3.7 ha, plana, cercada. C/ projeto de loteamento. 28 lotes, mínimo 450 m2 c/ licença ambiental de instal e operação. R$ 1 milhão. TR13721.

TERTULIANO RÊGO - C.1098J. F.3203-2800. Plantão Sáb/Dom. Praia de São Miguel do Gostoso - Área c/ 650 hects, beira mar, ótm p/ qualquer empreendimento turístico. R$ 32.500.000,00. Tratar 9986-3200/9911-6936. TR10342.

EXPANSÃO IMÓVEIS - C.1772. F.3206-2424. São Miguel do Gostoso, exc, ár p/grandes invest 128 hec, plano, beira mar. 7.500 mil. EI909.

EXPANSÃO IMÓVEIS - C.1772. F.3206-2424. Terr 20 x 40, plano, murado, sombra R$ 200 mil. EI1041.

EXPANSÃO IMÓVEIS - C.1772. F.3206-2424. Praia Tabatinga. med 13.000m2, esquina. R$ 2000 mil. EI1000.

EXPANSÃO IMÓVEIS - C.1772. F.3206-2424. Praia Tabatinga, 15 x 30, esquina. R$ 50 mil. EI1002.

ANA HILDA

ANA HILDA - Neg Imobiliarios. C.2363-J F.8817-9683/3608-3246. Tabatinga terr. c/ vista p/ mar R$ 55 mil.

Ponta Negra

PONTA NEGRA BOULEVARD - Q-F,L-8.F:3234-7245/8854-5555.

J.VIEIRA ESC IMOB - C/525. F.3217-1544/9983-2901. Fax 3217-7843. Magnífico, med 15 x 40m, c/projeto p/36 aptos, na melhor localiz, a 10m da Orla, frente p/o mar. R$ 700 mil. Temos outras opções.

HENRIQUE VIEIRA - C.2704. 17º Reg. F.3206-0718/9115-6658. Área 4113 m2 proj aprovado.

HENRIQUE VIEIRA - C.2704. 17º Reg. F.3206-0718/9115-6658. Área 4.306 proj aprovado.

COOPIMÓVEIS - C.1791J. F.3206-4000. 2 terr med 12x30 ld somb, próx Corais de Pta Negra. Consulte-nos 9921-9223. TV0073.

VENDE-SE TERRENO (20X40) + PREDIO COMERCIAL - 120 m2 de área construída, a poucos metros da Av. Eng. Roberto Freire F: 9134-4440/3207-3993.

IMOBILIÁRIA GUILHERME SOARES - C-946. 3222-1550/3222-0513. Terr na vila med 24x30m, R$ 200 mil. GS-TV21(G).

PERES & PERES IMÓVEIS - C.1607. F.4006-0207. Ponta Negra Boulevard lote med 14x30m R$ 210 mil aceita proposta. TV01083.

TERTULIANO RÊGO - C.1098J. F.3203-2800. Plantão sáb/dom. Terr c/ 640 m2 área, esq, casa, pisc, apto compl p/ hóspede. R$ 300 mil. TR13879.

TERTULIANO RÊGO - C.1098J. F.3203-2800. Plantão sáb/dom. Cond fech. 420m2 área, toda estrutura R$ 200 mil. TR14941.

TERTULIANO RÊGO - C.1098J. F.3203-2800. Plantão Sáb/Dom. Exc.local do Alagamar, plano. 300m2 área, murado. R$ 160 mil. TR13252.

EXPANSÃO IMÓVEIS - C.1772. F.3206-2424. Exc terr med 7765m2, 7.765.000,00. EI910.

EXPANSÃO IMÓVEIS - C.1772. F.3206-2424. Boulevar. 16x30. R$ 240 mil. EI959.

EXPANSÃO IMÓVEIS - C.1772. F.3206-2424. Boulevar. 14x30. R$ 210 mil. EI958.

EXPANSÃO IMÓVEIS - C.1772. F.3206-2424. Ótimo terr, 10 x 30, plano, sombra. R$ 165 mil. EI1012.

1.7 Ponta Negra

EXPANSÃO IMÓVEIS - C.1772. F.3206-2424. Oport, 18 x 33, plano, sombra. R$ 95 mil. EI898

ECM IMÓVEIS - C.1605. F.3092-5000. Ter med 12 x 30m2. cercado. R$ 150 mil. VT9402.

Potengi

AS CONSULTORIA IMOB - C.1647. F:3662-1919. Terr med 2400m2, ótm localiz

AS CONSULTORIA IMOB - C.1647. F:3662-1919. Oport. terr 390m2 c/4 casas.

Santa Catarina

AS CONSULTORIA IMOB - C.1647. F:3662-1919. Excel localiz. terr c/2 casas ambas c/piso em cerm.

San Vale

HENRIQUE VIEIRA - C.2704. 17º Reg. F.3206-0718/9115-6658. Área 1726m2 R$ 400 mil.

HENRIQUE VIEIRA - C.2704. 17º Reg. F.3206-0718/9115-6658. Área 20x40m, murado R$ 115 mil.

HENRIQUE VIEIRA - C.2704. 17º Reg. F.3206-0718/9115-6658. Área 3000m2 próx a SAM's

TERTULIANO RÊGO - C.1098J. F.3203-2800. Plantão sáb/dom. Próx. prolongamento Prudente, med. 5.874m2 área. R$ 800 Mil. TR8999

1.7 Zona Sul

PERES & PERES IMÓVEIS - C.1607. F.4006-0207. Loteamento Jardim Potiguar, lotes med 300m2, próx a Coteminas R$ 435 mil. TV.01055.

Grande Natal

J.VIEIRA ESC IMOB - C/525. F.3217-1544/9983-2901. Fax 3217-7843. S.J Mipibu temos varias ár viz a cidade c/água e luz e telef. ideal p/projetos de loteamento ou consl de casas populares.

J.VIEIRA ESC IMOB - C/525. F.3217-1544/9983-2901. Fax 3217-7843. Temos as melhores áreas em Pamaminm, S.J Mipibu, Nísia Floresta, Macaíba, S.Gonçalo e Extremoz, e as melhores das BRs 101 e 304, imóveis c/Gr potencial p/lot, cond resid, comerc e outrs empreend.

VALOR IMÓVEIS RN - Creci J.1833. F.3201-3000. Pium: Terr c/509,90m2 no cond Alphaville, excel lazer, parque aquático, qdras de tênis, campo de futebol, qdra futeboi, bosque, pista de cooper, seg. TV-0707

PROCURADORIA DE IMÓVEIS - C.998. F.4006-3838/9904-9718. Plantão sáb/dom. Exc. terr. no Vale do Pium med 1.200m2 c/ fundos p/ o rio Pium R$ 80 mil. TV232.

PROCURADORIA DE IMÓVEIS - C.998. F.4006-3838/9904-9718. Plantão sáb/dom. Pium. Alphaville, 456m2, meio de quadra, ar. lazer comp R$ 200 mil. TV246.

ECM IMÓVEIS - C.1605. F.3092-5000. Ter med 20 x 30, plano. R$ 150 mil. VT8965.

Tirol

TERTULIANO RÊGO - C.1098J. F.3203-2800. Plantão Sáb/Dom. Ótm. local, 1.101 m2, ldo/sombra, esq. R$ 900 mil. TR12132.

TERTULIANO RÊGO - C.1098J. F.3203-2800. Plantão Sab/Dom. Em Av.principal, 680m2 ár.total, esq, ldo/somb. TR11692

Zona Norte

J.VIEIRA ESC IMOB - C/525. F.3217-1544/9983-2901. fax 3217-7843. Dispomos de vários terrenos e áreas a partir de 1600 m2, algumas na av João Medeiros, próx a Shopping, Nordestão e a nova Ponte, inclusive praia da Redinha, c/preços a partir de R$ 24,00/m2.

J.VIEIRA ESC IMOB - C/525. F.3217-1544/9983-2901. fax 3217-7843. Próx Nordestão, exc ár. med 20x80m2, murado, frente p/asf e fundos p/ rua calç. Outro med 70x150m2. I.somb, c/linda visão p/nova ponte, a 150m da av J.Medeiros. R$ comb, ac tca p/ imóveis em Natal.

GOULART NETO C.972 F: 3218-1340/8814-4396- Esl. da Redinha perto Algomar/Expansivo 15 x 30 R$ 17 mil.

GOULART NETO C.972 F: 3218-1340/8814-4396- Esl. da Redinha perto Algomar/Expansivo 10 x 25 R$ 26 mil.

GOULART NETO C.972 F: 3218-1340/8814-4396-Esl. da Redinha (joão Medeiros),20 x 20 R$ 75 mil.

GOULART NETO C.972 F: 3218-1340/8814-4396-Frente Esl. da Redinha (João Medeiros),4.000 m2 e Moema Tinoco 1.800 m2.

CASA 3/4 SDO 2 STES- s/a de visita, area em L, toda na ceramica, aceita-se carro c/ parte do pagamento F. 8877-0270 l/c Junior.

EXTREMOZ BR 101 NORTE - cinco hectares, doc. livre, São Gonçalo, pronta entrega. C. 2015. F: 84.8811-5830

AS CONSULTORIA IMOB - C.1647. F:3662-1919. Terr med 10 x 20, qtado, murado, plano.

TERTULIANO RÊGO - C.1098J. F.3203-2800. Plantão sáb/dom. Área plana em av princ 10.600 m2 área, cercado, ld sombra. R$ 2.500.000,00. TR13146.

EXPANSÃO IMÓVEIS - C.1772. F.3206-2424. Terr med 4447m2, plano, sombra, esq. R$ 490 mil. EI1038.

EXPANSÃO IMÓVEIS - C.1772. F.3206-2424. Exc terr estrada da Redinha, próx ao Norte Shopping. 24x29, esq. 120 mil. EI101

Zona Sul

J.VIEIRA ESC IMOB - C/525. F.3217-1544/9983-2901. fax 3217-7843. Zona Sul temos áreas p/ loteamentos em Macaíba, Parnaminm, São José e outras localidades prontas p/ construir, aprovados, c/ documentação em dia.

J.VIEIRA ESC IMOB - C/525. F.3217-1544/9983-2901. fax 3217-7843. Zona Sul/Grande Natal. Dispomos de várias áreas p/ condomínios, loteamentos e outros empreend. localiz nas margens das BR's 101 e 304 e adjacências.

1.7 Grande Natal

PROCURADORIA DE IMÓVEIS - C.998. F.4006-3838/9904-9718. Plantão sáb/dom. Pium Alphaville, lote c/470m2, plano, meio de quadra R$ 200 mil. TV238

EXPANSÃO IMÓVEIS - C.1772. F.3206-2424. Lagoa do Bonfim, exc terr beira da lagoa, med 54x200. R$ 700 mil. EI1049.

ECM IMÓVEIS - C.1605. F.3092-5000. Pium terr c/ 300m2, cond fech, boa loc, ótm p/ fins comerc VT.9337.

Outras Localidades

GOULART NETO C.972 F: 3218-1340/8814-4396-Extremoz,4.450 m2.R$ 10 mil - 8.000 m2. R$ 28 mil próximos a Cidade.

HENRIQUE VIEIRA - C.2704. 17º Reg. F.3206-0718/9115-6658. São Gonçalo do Amarante Área c/5,5 ha, ao lado aeroporto.

HENRIQUE VIEIRA - C.2704. 17º Reg. F.3206-0718/9115-6658. São Gonçalo do Amarante Area c/1,8 ha, ao lado do novo aeroporto.

GRUPO IMOBILIÁRIO BRASIL C.2703 J-F:3614-0615/9985-2481 Rio Mar. Ótima oportunidade. Terreno de 250 m2. R$ 20.000,00

GRUPO IMOBILIÁRIO BRASIL - C.2703 J-F:3614-0615/9985-2481. Rio Mar, Ótm oport. Terreno 250 m2. R$ 20 mil.

1.7 Outras Localidades:

AS CONSULTORIA IMOB - C.1647. F:3662-1919. S.Gonçalo do Amarante terreno plano med 20x45m.

SÃO JOSÉ DO MIPIBÚ - Terreno p/ Granja 100 x 200 - Vilage dos Coqueiros. F: 9987-7400

LL IMÓVEIS - C.1601. F: 3647-2000. Exc repasse em GOIANINHA, lote em frente a BR, de esq. Confiral

IMOBILIÁRIA GUILHERME SOARES - C-946. 3222-1550/3222-0513. Vende-se 2 lt em Macaíba, cond. fazenda real, medindo 1200m2. R$ 10 mil + sd de 98 parc de R$ 720,00. TV 33(J)

PROCURADORIA DE IMÓVEIS - C.998. F.4006-3838/9904-9718. Plantão sáb/dom. Serra de São Bento cond alto da serra de S.Bento 91 lotes c/ toda estrutura necessária p/ você e sua família, consulte pré-lançamento TV213.

TERTULIANO RÊGO - C.1098J. F.3203-2800. Plantão sáb/dom. Macaíba, 30x45, próx.fáb. BR304, esq. cercado/água/energia R$ 400 Mil. TR9237

EXPANSÃO IMÓVEIS - C.1772. F.3206-2424. São Gonçalo do Amarante, próx ao campo do touro, med 30.000m2. R$ 230 mil. EI101.

EXPANSÃO IMÓVEIS - C.1772. F.3206-2424. São Gonçalo do Amarante. 60 Hect ao lado do Aeroporto. EI105.

EXPANSÃO IMÓVEIS - C.1772. F.3206-2424. Exc oport invest. plana, esq, próx a ETI, 16 hec. R$ 1.600 mil. EI820

1.8 Terrenos e áreas Aluga

Tirol

PROCURADORIA DE IMÓVEIS - C.998. F.4006-3838/6828-1907. sáb/dom. Terr. med 942 m2, excel local. R$ 8 mil + bi e IPTU. PCL 132.

1.9 Quartos, Pensões e Kitinetes Aluga

Petrópolis

ATENÇÃO!

-Quer morar bem? Só p/mulheres F:3221-5743/3082-9428

Ponta Negra

SUÍTE - Varanda, ar condicionado, frigobar e Tv. 3236-2071.

Tirol

ALUGO 1 QUARTO - Frente p/ Rua Alberto Maranhão(Tirol), independente, c/cerâmica, estucado e wc. F: 8803-6563

VENDE-SE FAZENDA EM SÃO PEDRO

Distante 55km Natal e 8km Santa Maria, med 200 hect, c/casa sede, galpão med 8x12m, curral madeira serrada calçado c/300m2, estábulo p/20 cabeças, água encanada, poço tubular c/60m profundidade 2000L por hora, distrib em toda faz, toda cercada, desmatada 80% e pasto nativo. R$ 600 mil. GS-FV.03(G).

Tratar Imobiliária Guilherme Soares

TRATAR: (84) 3222.1550 | 3222.0513

(AVENIDA ROMUALDO GALVÃO 1240, LAGOA NOVA, NATAL/RN)

2 RURAIS

2.1 Fazendas

2.2 Granjas

2.1 Fazendas

LAJES DO CABUGI/RN- Vende-se 01 Fazenda c/100 ha, c/2 casas, 01 açude, 02 barreiros, 01 poço tubular, eletric. 01 armazém, cocheiras, curral. (84) 3532-2364

FAZENDA 35 HA-A 6 Km de Bom Jesus,Px a BR,c/água,luz,açúde,riacho.F:3205-4158/9906-3256

J.VIEIRA ESC IMOB - C/525. F.3217-1544/9983-2901. C.Mirim magnífica propriedade c/ 220 ha, cercada, desmat, divid em piquetes, casas, armazém, galpões, poço tub, cx d'água, mananciais perenes, c/sist irrigação. 10.000 pés côco irrigado e produzindo, marg asfalto, propried ideal p/ empreend turist e outros. Obs: grande jazida de areia lavada p/explorar. R$ combinar.

2.1 Fazendas

J.VIEIRA ESC IMOB - C/525. F.3217-1544/9983-2901. fax 3217-7843. C.Mirim excel faz, 101 hectares, cerc, div, cas sd, cas col, armaz, coch, curr, 2 poços tub s/1 mln c/vaz 60.000 l/h, cx d'água, reserv, irrig, piquetes c/ campineiro e pisot, pomar trirrig, energ trif, aviário, armaz, coch, galpão equip c/ ordenha mecan e outros equip, mananc perene, solo top plana, arisco barrado. Preço de ocasião R$ 350 mil, ac. autos. Temos outras opções na grande Natal e outros municípios do RN, c/ ou sem infra-estrutura.

J.VIEIRA ESC IMOB - C/525. F.3217-1544/9983-2901. C.Mirim 220 ha, cercada, t/cerca nova, divid em piquetes c/ vários tipos de pisotelo e água, t/estrut p/ agropecuária, filmf, c/ rio perene em 600m, acesso estrada boa a 300km do asfalto, de portera lech, c/ 180 nelores, R$ 1.500 mil, ac. proposta/troca.

J.VIEIRA ESC IMOB - C/525. F.3217-1544/9983-2901. Pamamirim 43 ha exc faz a 18 km de Natal t/estrut, casa boa, armaz, currais, energ trif, rio perene, 4 poç tub c/irrig, fruteiras, divid, R$ 500 mil.

2.1 Fazendas

J.VIEIRA ESC IMOB - C/525. F.3217-1544/9983-2901. fax 3217-7843. Monte Alegre após Pamamirim, magnífica fazendola c/ 12 ha, na margem do Trairi, casa sede espetacular c/linda visão panorâmica, área lazer, energ trif, casa p/ gerente e 3 p/ caseiros, armazém, galpão c/ ordenha mecânica, bala, cocheira, currais, capim, poços, 3 cx d'água, piquetes c/ irrigação, capim campineiro t/irrigado, pomar. R$ 480 mil, ac. permuta.

J.VIEIRA ESC IMOB - C/525. F.3217-1544/9983-2901. Monte Alegre após Pamamirim (Vale do Trairi) c/ 90 ha, margem do asfalto c/ infra-estrutura de 1º mundo, casa ótm c/ linda visão panorâmica, ár. lazer completa, jardins, casa p/gerente, 5 casas p/ colonos, armazéns, galpão, cocheiras, currais completos, área p/ engorda, galpão c/ ordenha mecânica, balas, aprisco (lindo pátio novo) de vaquejada, poços tubulares, cx d'água, irrigação, energ trif, campineira, piquetes c/pisoteio, vale 1º. R$ 18 mil p/ ha, ac. proposta e troca

SUCESSO ABSOLUTO

SOLAR DAS ESTAÇÕES

AINDA TEM LUGAR NESSE TREM.

• Apartamentos com 50,08 m² de área construída, a partir de R$ 60 mil
• Estrutura de lazer • 1 Vaga de estacionamento • Zona Sul de Natal (Cidade Satélite)





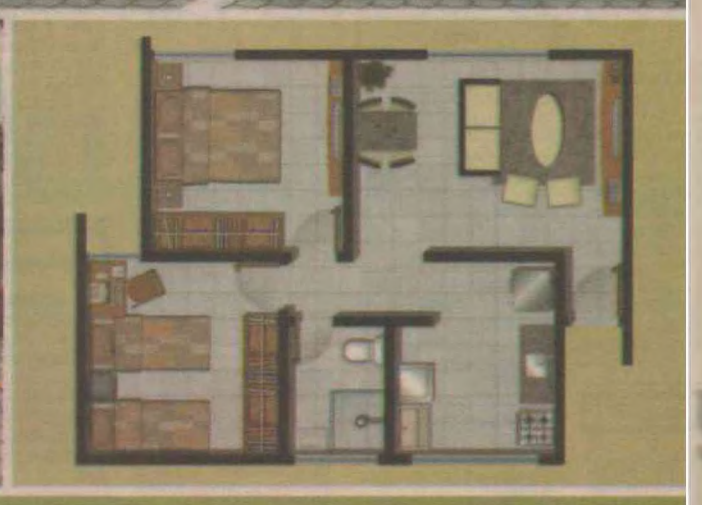

CONFORTO E QUALIDADE COM PREÇO BAIXO E FINANCIAMENTO DA CAIXA

A partir de R$ 60 mil

Entrega a partir de 8 meses após a assinatura do contrato

Financiamento facilitado com linha de crédito exclusiva

FINALMENTE, SUA VIDA VAI ENTRAR NOS TRILHOS.

CONSTRUÇÃO: ESCOL

FINANCIAMENTO: CAIXA

VENDAS EXCLUSIVAS: IMOBILIÁRIA CAIO FERNANDES CRECI-RN 1191 / 17ª RG DESDE 1992 — LIGUE 4009.0001

ou acesse www.caiofernandes.com.br

Imagens meramente ilustrativas.

*Imagens meramente ilustrativas Livro 2 - RG 6 - Matrícula 19.966 - 7º Ofício de Natal

RML & Partners Ltda - Creci 1634/J - RML & Partners Ltda

EXCLUSIVIDADE DE VENDA



REDINHA NOVA, PRÓXIMO À PRAIA

Terreno de 3.000m² (60x50), com projeto arquitetônico e alvará de construção aprovados.

Pronto para construir

Ligue: 84 9952.1043 • www.rml.info

DIÁRIO DE NATAL
NATAL, 27 DE ABRIL DE 2008

CLASSIFICADOS

Financiamento pela Caixa Econômica Federal

RESIDENCIAL
Costa
DO ATLÂNTICO

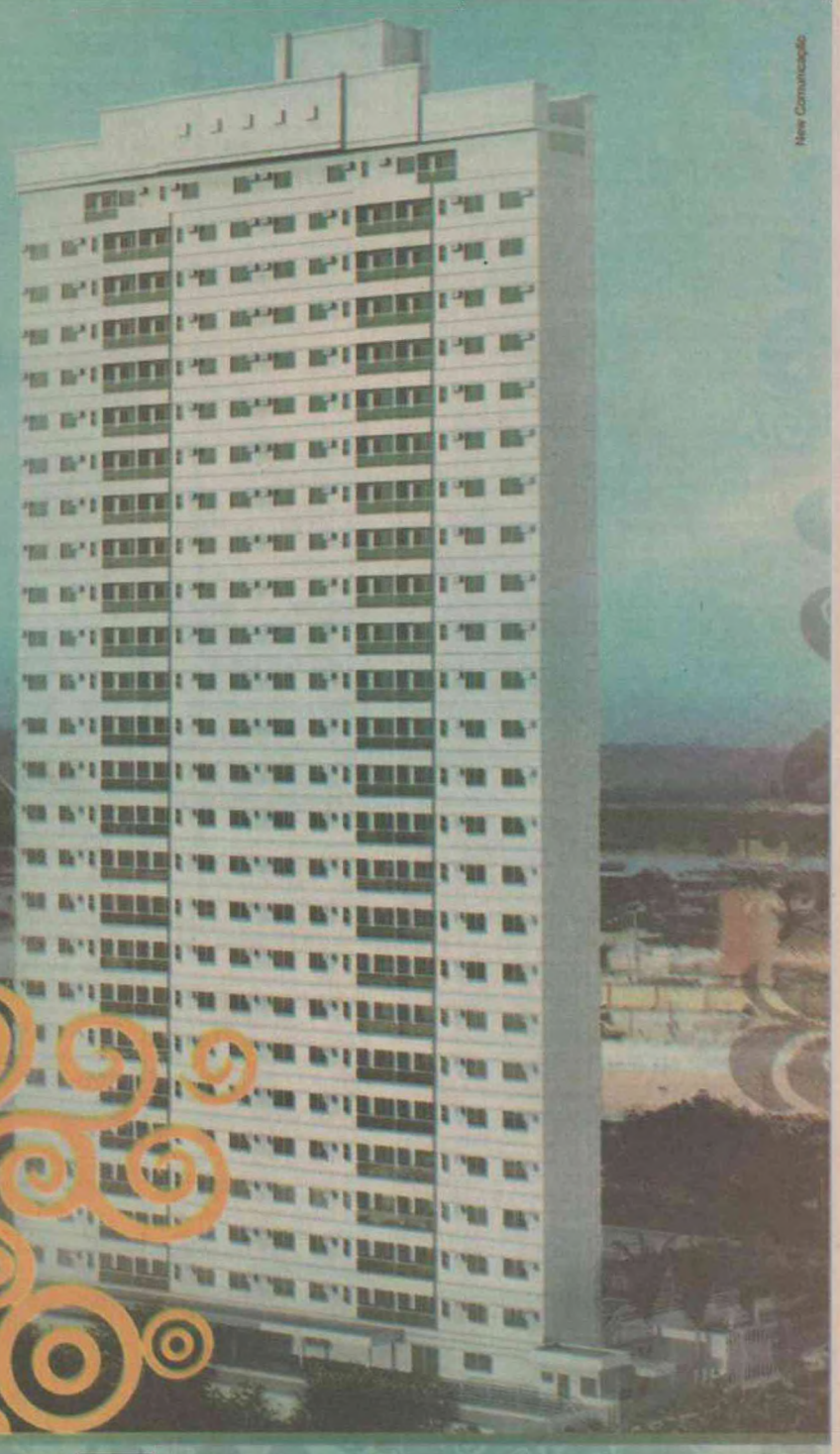

Nex Comunicação

65%
VENDIDO

Financiamento
em até 360* meses

REGISTRO DE INCORPORAÇÃO:
Matrícula nº R-16-14.521 - Livro 2 / 1º CRI-NATAL

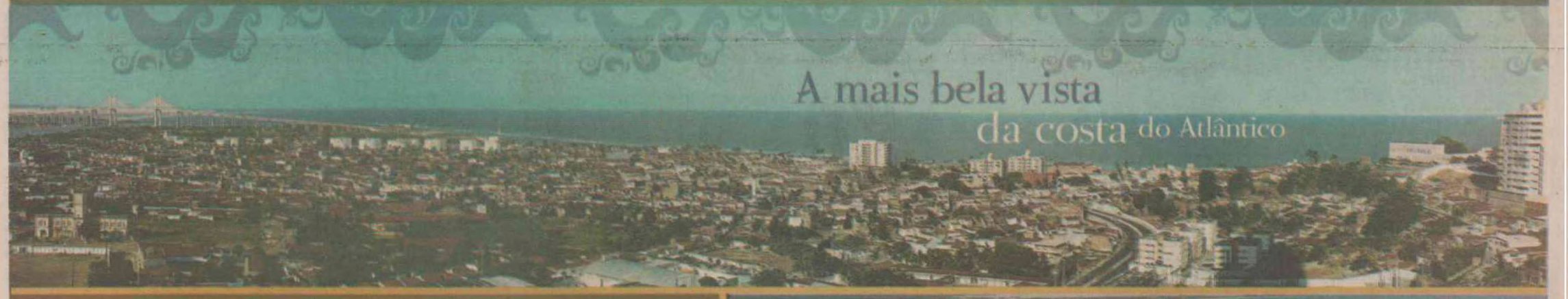

PRESTAÇÕES A PARTIR DE R$ 460,14**
USE O SEU FGTS

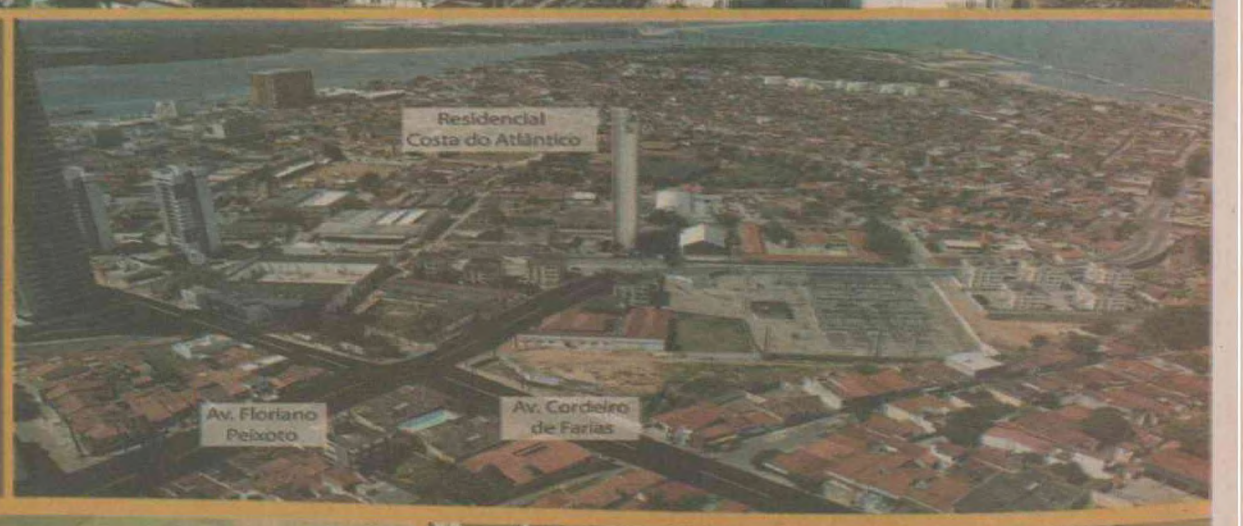

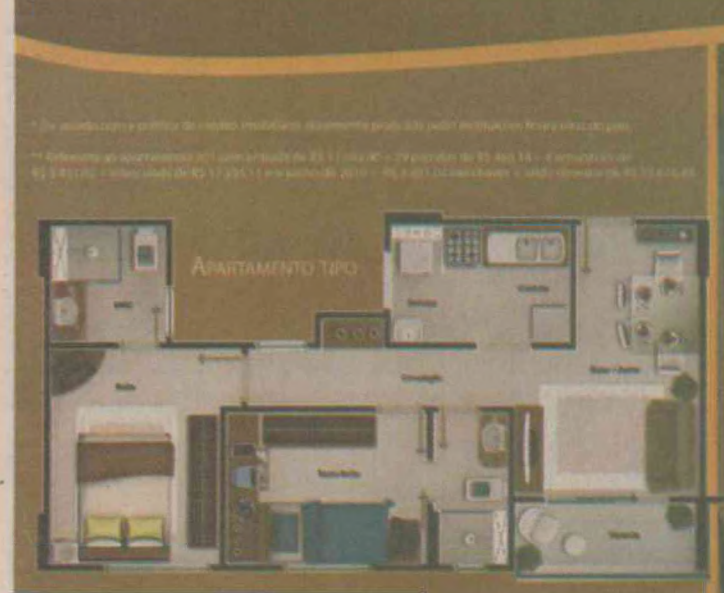

- Piscina adulto e infantil;
- Playground;
- De 01 a 03 vagas de garagem;
- Duas coberturas;
- Jardim com paisagismo;
- Opção de personalização do seu imóvel.

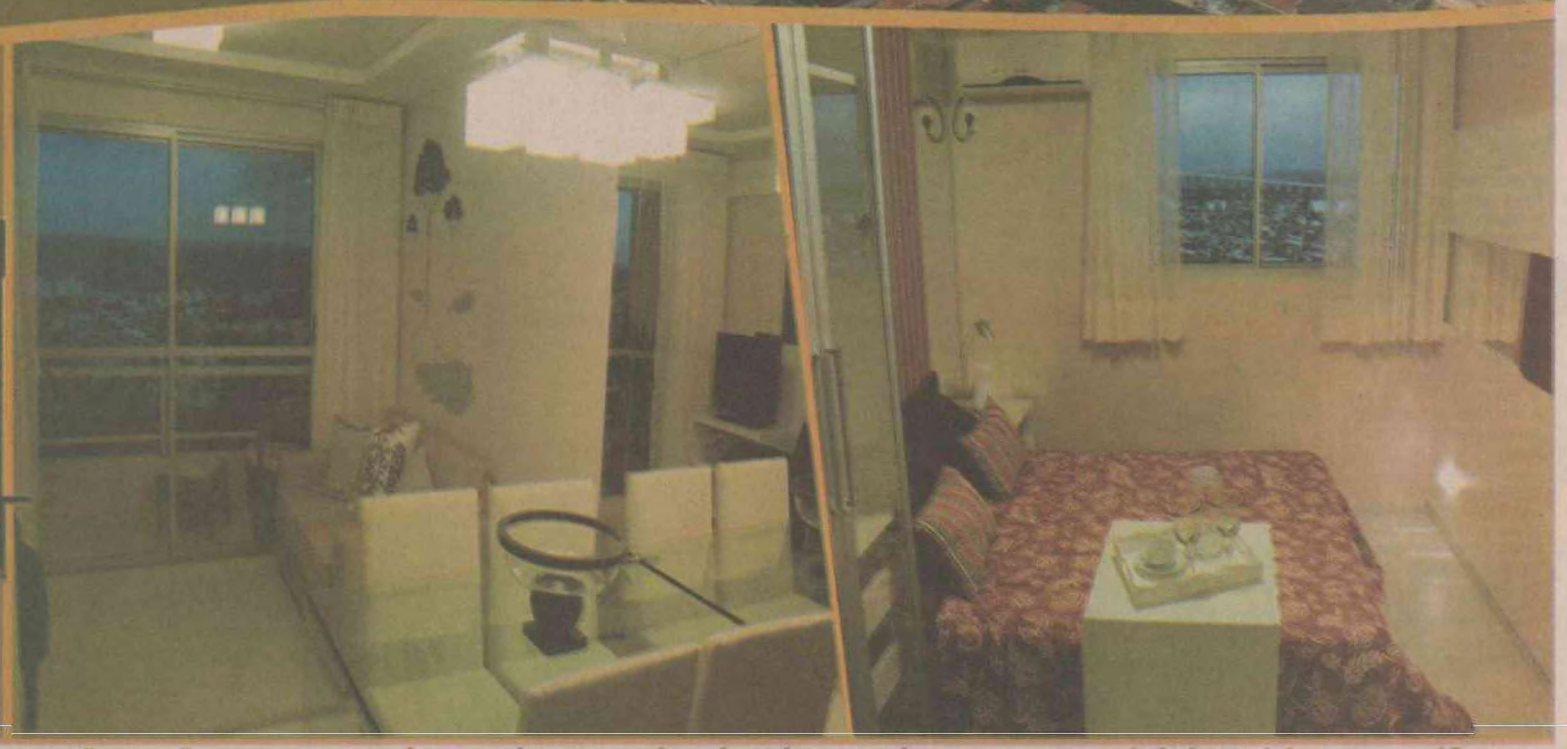

Área de lazer, academia de ginástica e recepção serão entregues decoradas e equipadas de acordo com memorial descritivo específico.

Visite apartamento decorado no local. Plantão de vendas nesse final de semana.

PBQP-H Nacional

CERTIFICADA DESDE 2003 ISO 9001:2000 CONISA

ENTREGUE COM GERADOR

Vendas:

CRECI-2221-J
TerraBrasilis
ASSESSORIA IMOBILIÁRIA

CRECI-2287-J
PRISMA
NEGÓCIOS IMOBILIÁRIOS LTDA.

Construção e Incorporação:

conisa
construções civis ltda.

3221.6133

As cores, perspectivas, fotos e demais imagens deste impresso têm caráter meramente ilustrativo, por se tratar de bem a ser construído. Os móveis e acessórios ilustrados aqui não integram os apartamentos à venda. Os móveis e equipamentos que integram as áreas comuns do condomínio encontram-se listados em memorial descritivo específico.

Rua Ver. João Alves, 747 - Tirol - Natal/RN CEP 59014-530 Telefax: (84) 3211-2190 - www.conisa.com.br

2.1 Fazendas

J.VIEIRA ESC IMOB - C/525. F.3217-1544/9983-2901. Macaiba magnifica fazendola c/ 37 hec, I/ estrut, cas sd ótm, ár laz c/p/colon, armaz, coch, currais, baias, aviar, 2 poç tub, cx d'água, reservat, sistem irrigaç, campineir, piquet, c/pisot, pomar I/irrigad, R$ 400 mil.

J.VIEIRA ESC IMOB - C/525. F.3217-1544/9983-2901. Fazenda à 50km de Natal, marg da BR.304, 725 ha, t/div em piquetes c/ campineira e pisoteio, açudes, poços, energ trif. 50ha de várzea do Rio Potengi, t/estrut, porteira fech c/ 500 nelores e 150 ovelhas e outros animais. trator eequiptos c/implementos agric. R$ combinar.

J.VIEIRA ESC IMOB - C/525. F.3217-1544/9983-2901. S.J.Mipibu, magnifica faz. c/100 ha margem do asfalto. toda estrut p/ agropecuária. casa sede, casa p/ colono, cocheira, armazém, currais, bret, energia trifásica, riacho perene, 5 açudes, barragem, toda dividida em piquetes c/pisoteio, a 40km de Natal. R$ 600 mil aceita troca.

J.VIEIRA ESC IMOB - C/525. F.3217-1544/9983-2901 S.J.Mipibu, magnifica faz. marg do asfaal 50 km de Natal, ár. 220 ha, cerc totalm desmat, cas sd ótm, c/p/colonos, armaz, galp, baias, cocheir, currais c/acessórios, energ trif, poços, mananciais, c/ açude perene, água doce, sist irrig, plant campineir, pisotei outras culturas irrig (imóv c/ grande potencial p/ plantio de cana, solo de 1ª, R$ 1.350 mil.

J.VIEIRA ESC IMOB - C/525. F.3217-1544/9983-2901. S.Miguel do Gostoso a 22 km de praia p/ área de 890 ha, 2 casas p/ colonos, armazéns, poço tubular, 40% desmat. energ trif na frente, prop viz a grande projetos de hortifruticulturas irrigadas. R$ 450 mil, ac. proposta e facilita-se pagto. Temos outras opções.

J.VIEIRA ESC IMOB - C/525. F.3217-1544/9983-2901 Vera Cruz magnifica Faz c/850ha. 45km de Natal, cerc. div em piquet, casa sede, casas p/colono, armaz, currais, cocheira, bret, tronco, balança, solo 1ª, top plana, ideal p/agropecuária, poço tub, açudes, energ trif. Obs: propr c/pedreira já registr. pronta p/explorar, R$ 2 mil/ha, aceita proposta, facilita-se pagto: R$ 300 mil + restante parcelado.

J.VIEIRA ESC IMOB - C/525 F.3217-1544/9983-2901 Fax 3217-7843. Touros viz a lagoa do Coelho, 105 ha, solo topografia plana, riacho perene e lagoa, cercada, desmat, energ trif, casa, plantio côco, imóv c/ grand potencial p/empreend turístico e outros, preço de ocasião R$ 13 mil/ha.

J.VIEIRA ESC IMOB - C/525. F.3217-1544/9983-2901. Brejinho após Monte Alegre, exc faz, c/ 166 ha, carc. desmat. divid, casas, armazéns, galpão, currais, poço, energ trif. riacho perene, c/ 5 açudes, solo de 1ª. R$ de ocasião 750 mil.

F. SANTOS - Creci 1362. F. 9981-9509/3641-1851. C. Mirim, 102ha. irrigada. eletril. R$ 375 mil

IMOBILIÁRIA GUILHERME SOARES - C-948. 3222-1550/3222-0513. Vde-se Faz São Pedro, distante 55km Natal e 6km Santa Maria, med 200 hect. c/casa sede, galpão med 8x12m, curral medeira serrada calçado c/300m2, estábulo p/20 cabeças, água encanada, poço tubular c/60m profundidade 2000L por hora, distrib em toda faz, toda cercada, desmatada 80% e pasto nativo. R$ 600 mil. GS-FV.03(G).

TERTULIANO RÊGO - C.1098J. F.3203-2800. Plantão Sáb/Dom. Maxaranguape, Fazenda c/ 283 ha, 3 rios cortando a propriedade, cap. produção 1.200 ton/ano de cana, 3.000 cocos/safra, ótm p/ agricultura, carcinicultura, etc. estuda proposta R$ 500 mil. TR10193.

ECM IMÓVEIS - C 1605. F.3092-5000. Nísia Floresta, faz c/41.879 ha, ótimo p/invest c/610m do riacho Boa Cica. conf valor. VF9223.

ECM IMÓVEIS - C.1605. F 3092-5000. S.José Mipibu fazenda c/ cs sede 3/4 + 2 ste, sl, copa coz. VF.9304

ECM IMÓVEIS - C.1605. F.3092-5000. Monte Alegre fazenda c/ 90 hec. 4 suit, coz, wc, var, chur, pisc, 2 sl, sl fest. VF.9381.

2.2 Granjas

J.VIEIRA ESC IMOB - C/525. F.3217-1544/9983-2901 Fax 3217-7843. Macaíba a 15 km Natal, próx. da BR-304, c/ área 4,3 ha, t/ estrut. p/ avicultura em pleno func. c/ 7 aviários, alojamento p/ 28 mil aves, c/ cria e recria, fábrica de ração, cx d'água elev, poço tubular c/ gde vazão (água mineral), casa sede exc., casa p/ caseiro. R$ 600 mil. Aceita prop.

J.VIEIRA ESC IMOB - C/525 F.3217-1544/9983-2901 Fax 3217-7843. Macaíba exc. 1,5 ha, cerc, desm, poço tub, energ trif, casa sede alpendrada, gar, sl ampla, 2/4 amplos, cop, coz, desp, ár serv, casa p/ caseiro, irrigação, cocheira, aviário, doc em dia. R$ 65 mil.

J.VIEIRA ESC IMOB - C/525. F.3217-1544/9983-2901. Macaíba p/morar a 5km BR.304 e 14km Natal, c/3.5 ha, murad, casa sede exc, t/mat 1ª c/4/4 s/2 suit, e d+dep, ár.lazer c/piscina, 2 casas p/ caseiro, armaz, garag, aviário, cocheira, 2 poços tub, cx d'água (ág.mineral) pomar, 300 pés coco anão t/irrig. preço ocasião, R$ 200 mil.

J.VIEIRA ESC IMOB - C/525. F.3217-1544/9983-2901. Macaíba próx a cidade, c/ 5 ha, cercada, casa p/ caseiro, energ trif, poço tub c/ bomba, sist irrig, plantio mamão e maracujá, currais, cocheira, pisoteio R$ 100 mil.

J.VIEIRA ESC IMOB - C/525. F.3217-1544/9983-2901. NATAL c/ 2,8 ha, cercada, c/ cs sed, excel, t/mat 1ª, fin acab, ár laz c/ pisc, casa p/ gerente, p/ caseiro, armaz, cocheira, energ, trifásica, pomar irrigado, poço c/ água mineral, fruteiras div, ideal p/ clube, R$ 500 mil.

J.VIEIRA ESC IMOB - C/525. F.3217-1544/9983-2901 Fax 3217-7843. Parnamirim próx a BR-101, exc chácara, murada, sist seg, casa sede ótm (nova) ár. lazer, pomar irrigado, poço c/ água mineral, irrigação, energ, R$ 80 mil.

J.VIEIRA ESC IMOB - C/525. F.3217-1544/9983-2901 PIUM. magn. granja c/ 5,5 ha, margem do asfalto, prox. as praias de cotovelo, Pirangi do Norte, aeroporto a 13 km de Natal, c/ excel infra-estrut, ideal p/ hotel, pousada e outros empreend. R$ 600 mil.

J.VIEIRA ESC IMOB - C/525. F.3217-1544/9983-2901 PIUM. Excel. granja, murada, galpão c/ 100 m2, poço tub, canil, fruteira dividida, ár lazer, cs sede c/ 3/4 snd 1 ste e 2 semi-ste, wc social, sl ampla, copa/coz, alpendrada, cs p/ caseiro, pomar, R$ 200 mil.

J.VIEIRA ESC IMOB - C/525. F.3217-1544/9983-2901 S.J.MIPIBU. Excel granja, após a cidade, c/ 10 ha, limitando c/ asfalto em 400m, cercada, desmatada, dividida, cs sede ótma c/ linda visão panorâmica p/ o vale, cs p/ caseiro, armazem (engenho de cana) em pleno func, energ. trifásica, poço tub, cx d'água, plantio de cana, fruteiras div. capim, preço de ocasião R$ 260 mil.

J.VIEIRA ESC IMOB - C/525. F.3217-1544/9983-2901. S.J.Mipibu Excel, limit c/BR-101 em 500m, 20 ha, cercada, divid, casa sede, casa p/caseiro, rio perene, sist irrig, energ trif, plant de várias culturas irrigadas e cana-de-açucar, R$ 400 mil.

J.VIEIRA ESC IMOB - C/525. F.3217-1544/9983-2901 S.J.Mipibu após Parnamirim, magnifica gr. 10 ha, t/estrut, cas sd excel, c/ p/caseir, galp, baias, cocheir, currais t/equipad, aviário, energ trif, 2 poços tub, água mineral, reservatório, cx d'água, sist irrigaç, piquet c/pisoteio, pomar irrigad, R$ 500 mil, ac. propost.

J.VIEIRA ESC IMOB - C/525. F.3217-1544/9983-2901. S.J.Mipibu a 17 km Natal c/estrut de 1º mundo, t/murada, limit c/ lagoa perene, desmat, casa sede excel c/todo mat 1ª, fino acabto, t/alpendrada, ár lazer compl, churrasq, bar, canil gramado, jardins, energ trif, R$ 470 mil.

J.VIEIRA ESC IMOB - C/525. F.3217-1544/9983-2901 S.J.Mipibu Villag dos Coqueir, ótm Gr, 2,2 ha, t/estrut, edificaç novas, cs sd, c/p/caseir, ár laz, c/pisc, camp futeb, poç irrigaç, energ R$ 150 mil.

J.VIEIRA ESC IMOB - C/525 F.3217-1544/9983-2901 S.J.Mipibu Exc gr c/ 5 ha, carc, divid, cas sd ótm, c/p/caseir, ár laz compl, capim, baias, coch, currais, aviar, campineir, frutelr, energ, rio perene, R$ 195 mil.

J.VIEIRA ESC IMOB - C/525. F.3217-1544/9983-2901 V.Cruz oport única, exc fazendola c/ 33 ha, de porteira fech, casa sede c/ móveis, pomar c/ 3 mil pés de acerola e outras culturas irrigadas e produzindo, c/ todos equiptos + 40 reses, R$ 380 mil.

GOULART NETO C.972 F: 3218-1340/8814-4396-Extremoz, 80 x 100, 100 pés de coqueiros, 07 vacas leite, cavalo quarto de milha.casa sede,murada R$ 90 mil.

GOULART NETO C.972 F: 3218-1340/8814-4396-Macaiba (Rio da Prata) 50 x 100,murada,casa sede 4/4 suite, piscinas c/ filtros.barzinho,área de lazer murada, casa c/portaria para eventos,lucro garantido.R$ 90 mil.

ELIZABETE BRITO VENDE - C.2031 F: 9968-0005 / 3224-2294 - Granja em Taborda a 200m da BR 101, próx ao restaurante do Bode.

FONTES - C.2086. F.3207-4791/ 9481-2833. Macaíba granja 100x200, 3/4, sl, var, wc, coz amer c/ arm, depst, 4 vag, 80m2 R$ 200 mil. RV.012.

PH ESCRIT. IMOBILIÁRIO-C.2666. F: 9939-2780 - MONTE ALEGRE - Fazenda c/casa sede, cocheira, capim plantado, 2 açudes e rio passando à margem.

PH ESCRIT. IMOBILIÁRIO-C.2666. F: 9939-2780 - REGIÃO AGRESTE - Vende-se várias GRANJAS E FAZENDAS.

COOPIMÓVEIS - C.1791J. F.3206-4000. Assú. 500 ha. margeada em 1 km pelo Rio Assú + 1 km de canal do piató, muita várzea, única na região. Consulte-nós. RV006. 9982-5599

SÃO JOSÉ DE MIPIBÚ- vendo ou troco 20 x 200.c/ casa,3/4,alpendre,árvores frutiferas.F.3223-7947/9922-3612

CRECI 2644 - F: 8883-3876/ 9109-9683 - Pium - Excel. área já desmatada p/trás do Alphaville, 100 x 800. R$ 2.400.000,00.

PERES & PERES IMÓVEIS - C.1607. F.4006-0207. Pium granja c/ 3 casas, 2 baias, 2 currais, mil pés coqueiros, viveiro de peixe, galinheiro, fruteiras, 2/4, 2 sl, coz, var, churr, piscina, sl fest, R$ 400 mil. RV-01035.

PROCURADORIA DE IMÓVEIS - C.998. F.4006-3838/9904-9718. Plantão sáb/dom. Ceará Mirim sítio c/ 9 ha, 200 mts de rio perene, pomar c/ 16 tipos de frutas. Cs sede boa. RV-29.

PROCURADORIA DE IMÓVEIS - C.998. F.4006-3838/9904-9718. Plantão sáb/dom. sitio c/ 5400 m2 no centro de Extremoz, beira do asfalto, c/ 2 casas, fruteiras div, murado, ideal p/ empreendim. imobiliário, lazer, etc. RV-30.

TERTULIANO RÊGO - C.1098J. F.3203-2800. Plantão sáb/dom. Macaíba Exc, Granja c/ 5.400m2 área, distante 16km de Natal, casa sede c/280m const, muito conforto, lazer c/2 pisc, toda murada. R$ 800 mil. TR14503.

TERTULIANO RÊGO - C.1098J. F.3203-2800. Plantão Sáb/Dom. Nísia Floresta chácara na Lagoa do Urubu, 2,3 ha, casa sede, casa morador. R$ 600 mil. TR13891

TERTULIANO RÊGO - C.1098J. F.3203-2800. Plantão Sáb/Dom. Exc Granja. próx ao Clube dos Caçadores. c/3.600m2 área, casa sede c/terraço, sl, 4/4 (1 ste), coz, ár recreação, fruteiras diversas, toda murada, recebe carro ou imóvel menor valor parte pgto, Tr Emanuel 9986-3200. R$ 90 mil. TR 14645

ECM IMÓVEIS - C.1605. F.3092-5000. São Gonçalo do Amarante, granja compl c/cs sede 2/4 + 2 sts, sl, coz, ár serv. ld sombra, poço artesiano. R$ 100 mil. VG9033

ECM IMÓVEIS - C.1605. F.3092-5000. Pium granja c/ 80m de rio privativo c/ 1/4 + 2 ste, sl p/ 2 amb,coz, var, arms, pisc, 6 gar, jard c/ irrig automat, acab 1ª qualid. VG.9220.

ECM IMÓVEIS - C.1605. F.3092-5000. Extremoz granja c/ 2 casas simples, terr med 4.5 ha, cercada, poço, R$ 150 mil. VG.9239.

ECM IMÓVEIS - C.1605. F.3092-5000. Pium granja c/ 3 ha, murado, c/ plantações no local. VG.9259

Classificados do Diário de Natal É pá pum! 4008.0200

3 VEÍCULOS

3.1 Automóveis
- Fabricantes
- Táxi

3.2 Caminhões e Ônibus
- Fabricante

3.3 Motos
- Fabricante
- Outras Marcas

3.4 Outros Veículos
- Tipos

3.5 Peças e Serviços
- Acessórios
- Aluguel
- Auto Escola
- Auto Peças
- Auto Som
- Consórcio
- Guincho
- Oficinas
- Pneus e Rodas
- Seguro
- Diversos

3.1 Automóveis

Fabricantes

Audi

AUDI A3 03- preto. 04 portas c/ air berg, abs, farol xenon, rodas aro 17 c/04 pneus zero, completo. R$ 41.900. F:(83)8810-3637

Fiat

PALIO FIRE 04 - 2p, ve/ar/te/al/ som/ 4 pneus novos, única dona R$ 19.800,00 F: 9991-3206

PÁLIO 2000 - Básico. Novissimo. F: 9983-7680.

DOBLO ADVENTURE 07- 1.8. R$ 55 mil, compl. RMCAR MULTIMARCAS. F.3234-8883/8865-0301

PALIO/05 - Extra, 2p, 1.0, c/ar, R$ 19.900, único dono, F: 9981-9509/3641-1851

PALIO 1.0 2008- 4p. celebration, compl. R$ 34 mil. RF. Veículos F.3223-2620/3207-0059.

PALIO CELEBRATION- 2007, 1.0, compl. R$ 30 mil. RMCAR MULTIMARCAS. F.3234-8883/ 8865-0301

PALIO ELX FLEX 1.3 2004- 4p, compl. R$ 27 mil. RF Veículos F.3223-2620/3207-0059.

PALIO EX FIRE 1.3 2002- 2p. compl. R$ 18.800,00. RF. Veículos F.3223-2620/3207-0059.

PÁLIO FIRE 03/03 1.0 - 04 p. ar, branco. ÚNICO DONO. R$ 18.500. F:3642-2575/9991-6082

PALIO FIRE 05- 4p, 1.0 c/ar/te/al. R$ 22.500,00. RMCAR MULTIMARCAS F.3234-8883/9985-8207.

PALIO FIRE 1.0 2003- C/ar dh ve. R$ 20.800,00 RF. Veículos F.3223-2620/3207-0059.

PRÊMIO 91 - 4 portas, trava, cinza. R$ 4.000,00 F:9995-2704/8886-0121

STRADA GNV 1.4 2007- Car. flex. R$ 32 mil. RF Veículos F.3223-2620/8856-0061.

Ford

ECO SPORT XLT 06-Preto, completíssimo, 19 mil km rod, novíssimo. R$ 40 mil F: 9989-8899 / 3201-9614

COURIER 2004 1.6 - ar, dh, gás R$ 18.500 F:3272-9418/9903-3809

ECO SPORT FLEX 2007 - 1.6 Preço único R$ 38 mil. F: 3206-1590/9128-1222

ECOSPORT XLS 8V 1.6 - 2007 4p, compl R$ 41 mil. RF Veículos F 3223-2620/3207-0059.

ECOSPORT XLT 1.6 FLEX-2007, compl. R$ 45 mil. RMCAR MULTIMARCAS F.3234-8883/ 8865-0302.

FORD KA 1.0 2004- 2p. c/ar R$ 18 mil. RF Veículos F.3223-2620/ 3207-0059

FORD KA 1.0 2008- Flex. R$ 28.500,00. RF Veículos F.3223-2620/3207-0059.

FORD KA FLEX 2009- 1.0. compl, (okm). RMCAR MULTIMARCAS. F.3234-8883/8865-0300

FORD KA FLEX 2009- 1.0. compl. c/ar/te/al (okm). RMCAR MULTIMARCAS. F 3234-8883/8878-1469.

KA - 04 Zetech Rocam dh, ve, ar, te R$ 19.000,00 Tr. 8833-7227.

NOVÍSSIMO - ESCORT 2002. ar/ dh/trav. 9609-9558.

RANGER XLS 2006 - 4x4 3.0, dupla turbo power stroke. R$ 72 mil RF Veículos F.3223-2620/3207-0059

RANGER XLT 2003- Cab.dupla 2.8 4 x 4. R$ 53.500,00, compl. RMCAR MULTIMARCAS F.3234-8883/8821-2009.

GM

ASTRA GLS 2.0 99 - 2p, Compl R$ 19 mil. RF Veículos F 3223-2620/3207-0059.

ASTRA HATCH 2.0 05- 5p, Compl, elegance. R$ 36 mil. RMCAR MULTIMARCAS F 3234-8883/ 8865-0300.

CELTA LIFE 1.0 2007- 2p. R$ 22.800,00. RF Veículos F.3223-2620/3207-0059.

CELTA LIFE 1.0 2007- 4p, c/ar. R$ 26.500,00 RF Veículos F.3223-2620/3207-0059.

CELTA LIFE 2007- 2p, básico. R$ 22.600,00. RF Veículos F.3223-2620/3207-0059

VECTRA 98 GLS - com GNV. R$ 19 mil. F:3213-4143/9991-5065

LICITAÇÃO PARA VENDA DE VEÍCULO

Del Monte Fresh Produce Brasil Ltda., pessoa jurídica de direito privado, inscrita no CNPJ sob nº 72.412.216/0001-75, localizada na Av. Desembargador Moreira, 2001 – 9 andar – Fortaleza/CE, faz saber aos interessados que está aberta a licitação para aquisição de um veículo com as seguintes características:

- MARCA: CHEVROLET - MODELO: CORSA HATCH 1.0 MPFI GASOLINA 4 PORTAS - ANO/MODELO: 1996 / 199 - COR: VERMELHO - PLACAS: KGG 8417 - CHASSIS: 9BGSD68ZTTC769562

- OBSERVAÇÕES: O VEÍCULO ENCONTRA-SE COM O MOTOR QUEBRADO, PRECISANDO SER RECONDICIONADO.

Estes veículo está à disposição para inspeção no seguinte endereço:

Rodovia RN 118, Km, 6.5 – Zona Rural

Ipanguaçu/RN

Favor coordenar visita com Sergio Magalhaes através do telefone (84) 3341-2500 ou (84) 9146-0770

As propostas deverão ser enviadas em envelope lacrado até o dia 09/05/2008, em atenção de **Márcio Albuquerque**, para a Avenida Desembargador Moreira, 2001 - 9 andar - Fortaleza/CE - CEP: 60.170-001, mencionando no envelope "Licitação Venda de Veículo – Corsa".

Fortaleza, 24 de Abril de 2008.
Del Monte Fresh Produce Brasil Ltda.



Real car
VEÍCULOS
Compramos, vendemos e trocamos.

ATENÇÃO PARTICULAR

FEIRÃO PRA VOCÊ PARTICULAR EXPÔR SEU VEÍCULO, COM SEGURANÇA E A CERTEZA DE UM BOM NEGÓCIO.

PROMOÇÃO DO DIA

*NISSAN FRONTIER 4X4 SE 05	R$68.000,00
*TOYOTA HILLUX SW4 D 00	R$65.000,00
*TOYOTA COROLLA XLI 99	R$19.000,00
*S10 2.8 S 4X4 00	R$ 35.000,00
*CORSA SEDAN 1.6 GL 99	R$ 18.500,00
*KADET GL 95 (AR.DH GNV)	R$ 11.000,00
*VECTRA GL 97	R$ 17.000,00
*CORSA WIND 97	R$ 11.500,00
*CELTA SPIRIT 05	R$ 19.500,00
*IPANEMA SL 92 (GNV)	R$ 8.600,00
*FIAT PALIO FIRE 03 (GNV AL TE)	R$ 17.700.00
*FIAT FIORINO WORKING 97	R$ 11.000,00
*POLO CLASSIC 1.8 98 COMPLETO GNV	R$ 15.500,00
*CORSA WIND 95	R$ 9.800,00
*FIAT UNO MILLE EX 4P 00	R$ 14.200,00
*FIAT PALIO ED 98	R$ 10.500,00
*FIAT UNO MILLE SMART 01	R$ 15.000,00
*FIAT PALIO EX 01	R$ 15.500,00
*COBRA 93	R$ 8.600,00

OBS: * MEGA PIT STOP NESTE FINAL DE SEMANA
Plantão: Sexta, Sábado e Domingo

9985.7614/3661.5680/3672.1751

Av. Dr. João Medeiros Filho, 5361 Pajuçara (est. da Redinha) - Zona Norte: 9982.0138

QUEM TEM CONHECIMENTO SE DESTACA NO MERCADO.



Os melhores cursos para você se atualizar e ficar à frente dos concorrentes estão no SEBRAE/RN.

NOVAS TURMAS: MANHÃ, TARDE E NOITE

Atendimento ao cliente
Programa: Bem tratado ou bem atendido? | Momentos da verdade das empresas | O perfil do profissional de atendimento | Habilidades essenciais do profissional de atendimento | Os sete pecados do atendimento | A fórmula da satisfação do cliente | Agregar valor gera encantamento do cliente e pode gerar diferencial competitivo | Como lidar adequadamente com queixas, reclamações e clientes agressivos Escada da lealdade | Fidelização de clientes | CRM (Customer Relationship Management) | Tratamento de reclamações | Medindo a satisfação do cliente
Período: de 05.05 a 09.05, das 14h às 17h
Instrutor: Maria José de Azevedo
Carga horária: 15h | **Taxa de inscrição:** R$ 70,00

Controles Financeiros
Programa: Importância dos controles financeiros e do plano de contas Controles dos recursos no dia-a-dia de uma empresa | O fluxo de caixa Análise do fluxo de caixa e determinação do capital de giro | Apuração dos resultados da empresa
Período: de 05.05 a 09.05, das 14h às 17h
Instrutor: Marcelo Bavelloni
Carga horária: 15h | **Taxa de inscrição:** R$ 70,00

Gestão de pessoas
Programa: Compreendendo a si mesmo | Compreendendo as outras pessoas: feedback, saber ouvir, empatia | Construindo equipes Valorização das relações humanas | Compreendendo os clientes
Período: de 05.05 a 14.05, das 8h às 11h
Instrutor: Aderbal Soares Costa Júnior
Carga horária: 24h | **Taxa de inscrição:** R$ 85,00

Gestão de RH
Programa: O cenário atual do mercado e das micro e pequenas empresas na captação de mão-de-obra | Como escolher sua equipe | O processo de recrutamento e seleção de pessoal | Entrevista de seleção Processo de admissão e pré-admissão: treinamento e acompanhamento de pessoal | Avaliação de desempenho | Ética | Cargos e salários Medicina e segurança do trabalho e retenção de pessoal
Período: de 05.05 a 09.05, das 19h às 22h
Instrutor: Flávia Cordeiro de A. Diogo
Carga horária: 15h | **Taxa de inscrição:** R$ 70,00

Licitação para micro e pequenas empresas
Programa: Preparando as MPEs para participar de uma licitação governamental ou não-governamental | As compras governamentais e a participação das MPEs | As licitações no âmbito do sistema "S": margens maiores para licitar e contratar direto | As perspectivas de negócios para as MPEs | As modalidades de licitações e seus limites | Da habilitação no convite e a simplificação prevista na lei, na tomada de preços (cautelas) e na concorrência | Como interpretar um edital de licitação: aspectos fundamentais | Como impugnar os termos do edital, se impeditivo à participação das MPEs | Como as MPEs devem elaborar suas propostas nas licitações e na contratação direta e gozar dos benefícios da Lei Geral? Conhecendo os tipos e o procedimento para julgamento das licitações Quando e como interpor recursos administrativos nos julgamentos de habilitação e propostas | Práticas licitatórias: debates, análise de editais, exercícios interativos de simulação | O convite, o pregão presencial e a abordagem do pregão eletrônico e da cotação eletrônica
Período: de 05.05 a 09.05, das 19h às 22h
Instrutor: Laélio Pereira de Araújo
Carga horária: 15h | **Taxa de inscrição:** R$ 120,00

Planejamento estratégico
Programa: A importância da gestão estratégica | A jornada rumo ao sucesso | Processo de construção do pensamento estratégico Indicadores de desempenho e tomada de decisões | Implementação da gestão estratégica e análise dos indicadores de desempenho
Período: de 05.05 a 09.05, das 19h às 22h
Instrutor: Cristina de Freitas Barreto
Carga horária: 15h | **Taxa de inscrição:** R$ 70,00

Rotinas de tesouraria
Programa: A tesouraria de uma empresa: importância, divisões, bancos, cartões de crédito e factoring, manualização dos procedimentos de uma tesouraria | Caixas e bancos: procedimentos de implantação, controle de conta corrente, caixa diário, registro de caixa geral, conciliação bancária Contas a pagar: procedimentos de implantação, controle de pedidos, controle por fornecedor (cadastro), controle de contas a pagar (global) Contas a receber: procedimentos de implantação, controle de crediário, controle da inadimplência (tipos de atraso), controle de contas a receber (global) | Fluxo de caixa: procedimentos de implantação, cálculo e acompanhamento dos saldos, boletim diário de tesouraria, planilha de fluxo de caixa
Período: de 05.05 a 09.05, das 8h às 11h
Instrutor: José Ribamar Pereira da Silva
Carga horária: 15h | **Taxa de inscrição:** R$ 70,00



O SEBRAE/RN é isso.
O seu guia no mundo dos negócios.

GM

CHEVROLET TRACKER 2.0- 4x4, 2008. R$ 65 mil compl. RMCAR MULTIMARCAS F.3234-8883/8865-0300

CORSA SEDAN MAXX 2006 - 1.0. compl R$ 30.500,00 RF Veículos F.3223-2620/3207-0059.

CORSA SUPER 1.0 96- 2p, básico R$ 9.500,00. RF Veículos F.3223-2620/3207-0059.

MONZA 94 - Com gás. completo. 4 portas. cor azul. Tratar c/Joel. F: 3213-5324/9147-6412

VENDE-SE OU TROCA-SE VECTRA 06- Elegance, completo Tr:9983-2714

Honda

CIVIC LXS 2008- 1.8, compl. R$ 69 mil RMCAR MULTIMARCAS F.3234-8883/8865-0301

HONDA CIVIC - EX 1.6. compl, 2000. R$ 22.500,00. RF Veículos F.3223-2620/3207-0059.

HONDA CIVIC 05 - Único dono, cor prata, 45 mil km rod. emplacado 2008.Tr.9991-3368/8839-8563

Kia

KIA BONGO FRONTIER 2008 - k2500 hd. 2.5. R$ 53 mil c/diesel RMCAR MULTIMARCAS F.3234-8883/8865-0302

KIA SORENTO EX AUT - 2008 2.5, R$ 123 mil. compl. RMCAR MULTIMARCAS F.3234-8883/ 8865-0300

KIA SPORTAGE 4X2 AUT 2008- 2.0. R$ 83 mil. compl. RMCAR MULTIMARCAS F.3234-8883/ 8865-0300.

SORENTO LX 2.5 2006-R$ Compl. R$ 102 mil RF Veículos F.3223-2620/3207-0059.

Mercedes-Benz

SPRINTER 313 CDI - Luxo 16 lug 2006, 2.3. diesel. RMCAR MULTIMARCAS. F.3234-8883/8865-0300.

Mitsubishi

L200 GLS 2.5 99 - Compl. 4x4 R$ 35 mil. RF Veículos F.3223-2620/3207-0059.

PAJERO GLS.B 99- 2.8. compl. 4x4, diesel. R$ 49.990,00. RMCAR MULTIMARCAS. F.3234-8883/8865-0302.

Nissan

FRONTIER 2005- 2.8. R$ 67 mil compl/couro/4x4/diesel. RMCAR MULTIMARCAS F.3234-8883/ 8821-2009.

FRONTIER SE 2004- 2.8, 4 x4 cab.dupla, compl, couro, diesel R$ 63.500,00. RMCAR MULTIMARCAS. F.3234-8883/9985-8207

Peugeot

PEUGEOT 206 1.0 06 - compl 4p. R$ 28 mil. RMCAR MULTIMARCAS F.3234-8883/8878-1469

Renault

CLIO RN 1.0 - Compl. 4p. R$ 24 mil. RF Veículos F.3223-2620/3207-0059.

CLIO RN 1.0 2002- C/ar/te R$ 16 mil. RF Veículos F.3223-2620/3207-0059.

Toyota

HILUX FW4 07 - preta, autm. extra Tr: 8844-9917

COROLLA 2002 - banco de couro, completo, revisado e emp. 2008. Reginaldo 8802-0194.

COROLLA XEI 1.8 2002/2003- Câmbio automático, completo, cor prata, novíssimo. F: 9982-9107

COROLLA XLI 03 -Dourado, ar, dh, ve,R$ 35 Mil F: 9983-1888 / 3222-6331

NOVA HILUX 2008- Cab dupla srv 4x4 aut. 3.0. compl + 0km. = 127.500,00. RM CORRETORA DE VEÍCULOS. F.3234-8883/ 8865-0301

NOVA HILUX CS 2.5 2008- Compl/4x4/diesel. R$ 89 mil. RM CORRETORA DE VEÍCULOS F.3234-8883/8865-0300.

Troller

TROLLER T4 TDI 3.0 06- compl 4x4/diesel. R$ 70 mil. RMCAR MULTIMARCAS F.3234-8883/ 8865-0302.

Volkswagen

FOX 1.0 CITY 2004- 5p, c/ar/dh/ te. R$ 27 mil. RMCAR MULTIMARCAS. F.3234-8883/8865-0302.

GOL 90 - Vende-se 01 Gol CL ano 90 1.8 AP. R$ 4.750,00. Fones 9139-2469 / 8874-5685.

GOL CITY 1.0 2007- 4p compl. R$ 31 mil. RMCAR MULTIMARCAS. F 3234-8883/8821-2009.

GOL CITY 1.0 2007- 4p c/ar. R$ 27 mil. RMCAR MULTIMARCAS - F.3234-8883/8878-1469.

GOL GERAÇÃO IV 1.0 - 2008, 4p, c/ar/ve/te. R$ 32.500,00. RF Veículos F.3223-2620/3207-0059

KOMBI 2003 - Excel.estado. Único dono.3223-7038/9982-7357

POLLO 1.6 2003- compl. R$ 26 mil. RMCAR MULTIMARCAS F.3234-8883/8865-0301.

SAVEIRO SUPER SURF - 1.6 2003, compl. R$ 28 mil. RF Veículos F.3223-2620/8856-0061.

3.2 Caminhões e Ônibus

Fabricantes

Ford

CAMINHÃO F.350 - VENDO/ TROCO. R$ 16.500,00. Ac.proposta. F: 3672-1751/8822-6261

Marcopolo

MARCOPOLO VOLARE A6-2005, 2.8, diesel. R$ 90 mil. RMCAR MULTIMARCAS. F.3234-8883/8878-1469.

31V

3.3 Honda

3.3 Motos

Fabricantes

Honda

TWISTER 03 - Excelente estado Tr. 8804-1075 Roberto

TITAN ESD / 06 - completa, freio à disco, partida elétrica, revisada na Honda, cor prata, pneus novos, emplacamento 2008 já pago F: 8839-5779

BIZ 125 06 - vermelha, partida elétrica R$ 4.500,00 F: 9441-3337

TWISTER 2005 - Prata com 17mil KM rodado. QUITADA. F:8842-5091/3223-6883

VENDE-SE CONSÓRCIO-Moto mod NXR 150 - BROS EF F: 3088-1380 / 8865-8577

Outras Marcas

NINJA ZX- 7750cc, 96. R$ 21 mil. RF Veículos F:3223-2620/3207-0059

3.5 Aluguel

3.5 Peças e Serviços

Aluguel

M.L LOCADORA - Alug 01 carro c/KM Livre 3211-2422/8813-1344

Diversos

FINANCIAMOS - carros, motos e caminhões.3088-1268/9175-5953

4 TRABALHO E FORMAÇÃO PROFISSIONAL

4.1 Oferta de Trabalho

4.2 Procura por Trabalho

4.3 Formação Profissional

4.1 Oferta de Trabalho

ADVOGADO- SINE oferece. F:3232-7842/3232-7843

VENDEDOR EXTERNO
MASTER BRINDES
Brindes Promocionais
EMPRESA OFERECE:
AJUDA DE CUSTO - COMBUSTÍVEL
COMISSÃO SOBRE VENDAS
REQUISITO:
LOCOMOÇÃO PRÓPRIA
3082.2941 - 9925.6548

A KEEPING HOUSE BABY CARE
Precisa de babás e domésticas, para dormir no emprego. Seleção imediata. Salários à combinar.
F: 3211-8641
www.keepinghouse.com.br

4.1 Oferta de Trabalho

OPORTUNIDADE P/ QUEM QUER TRABALHAR-Dispomos de vagas na Madjóia. F: 3221-6242/3221-5555 Rua Coronel Cascudo 332, Cidade Alta,Centro.

RELOJOARIA ÓTICA 40 GRAUS -Tudo em ótica c/30% desconto a vista. F:3272-6054

TEC. DE ENFERMAGEM-Ofereço-me p/Trabalhar cpacientes em hospit/residência.F:8803-9830

4.1 Oferta de Trabalho

CENTRAL DE SERVIÇOS DOMESTICOS - Oferece e cadastra Domésticas, cozinheiras, babás e acompanhantes de idosos. CADASTRE-SE URGENTE. F:3223-3367

AJUDANTE - De carga e descarga de mercadoria. SINE oferece. F:3232-7842/3232-7843..

AUXILIAR- De cobrança. SINE oferece. F: 3232-7842/3232-7843.

4.1 Oferta de Trabalho

AUXILIAR- De cozinha SINE oferece. F: 3232-7842/3232-7843.

AUXILIAR - De limpeza. Sine oferece vaga. F: 3232-7842/3232-7843.

AUXILIAR - De linha de produção. Sine oferece vaga. F: 3232-7842/3232-7843.

AUXILIAR- De marceneiro SINE oferece. F: 3232-7842/3232-7843.

AUXILIAR- De pintor de automóveis. SINE oferece. F: 3232-7842/3232-7843.

AUXILIAR- De veterinario. SINE oferece. F: 3232-7842/3232-7843.

AUXILIAR- De mecanico de refrigeração. SINE oferece F: 3232-7842/3232-7843.

BARMAN- SINE oferece. F: 3232-7842/3232-7843.

CABELEIREIRO - SINE Oferece vaga. F: 232-7842.

CABELEIREIRO - escovista. SINE Oferece F: 3232-7842/3232-7843.

CARPINTEIRO - SINE oferece F: 3232-7842/3232-7843

CHAPEADOR- Sine oferece F: 3232-7842/3232-7843

Vendedora com 5 anos de experiência em lojas de roupas e calçados, a maioria localizada em shoppings. Ótimas referências e curso do SEBRAE/RN de Atendimento ao Cliente. **Quem tem conhecimento se destaca no mercado. Faça os cursos do SEBRAE/RN. Call Center - 0800 84 2020**

Ofereço-me para trabalhar na área de contabilidade empresarial. Tenho estágio no setor financeiro em indústria de confecção. Concluindo o curso de Controle de Contas no SEBRAE/RN. **Quem tem conhecimento se destaca no mercado. Faça os cursos do SEBRAE/RN. Call Center - 0800 84 2020**

Gerente de vendas com experiência na área de informática, com facilidade de relacionamento e perfil de liderança. Tenho curso do SEBRAE/RN em Gestão de Pessoas e Espanhol Básico. **Quem tem conhecimento se destaca no mercado. Faça os cursos do SEBRAE/RN. Call Center - 0800 84 2020**

Psicóloga com cursos do SEBRAE/RN na área de Gestão de Equipes, experiência com empresas de diversos portes e setores. Com especialidade em segurança do trabalho. **Quem tem conhecimento se destaca no mercado. Faça os cursos do SEBRAE/RN. Call Center - 0800 84 2020**

Ofereço consultoria para empresas que desejam participar de licitações. Experiência no mercado, curso do SEBRAE/RN na área e amplo conhecimento legislativo. **Quem tem conhecimento se destaca no mercado. Faça os cursos do SEBRAE/RN. www.rn.sebrae.com.br**

Procuro estágio de meio expediente na área de planejamento empresarial. Tenho curso de Planejamento no SEBRAE/RN e conhecimento básico em inglês. **Quem tem conhecimento se destaca no mercado. Faça os cursos do SEBRAE/RN. www.rn.sebrae.com.br**

Bancário com experiência, cursos do SEBRAE/RN na área de Contabilidade e Tesouraria. Bom relacionamento em grandes equipes e com boas referências no mercado. **Quem tem conhecimento se destaca no mercado. Faça os cursos do SEBRAE/RN. www.rn.sebrae.com.br**

Vendedora com 5 anos de experiência em lojas de roupas e calçados, a maioria localizada em shoppings. Ótimas referências e curso do SEBRAE/RN de Atendimento ao Cliente. **Quem tem conhecimento se destaca no mercado. Faça os cursos do SEBRAE/RN. Call Center - 0800 84 2020**

Ofereço-me para trabalhar na área de contabilidade empresarial. Tenho estágio no setor financeiro em indústria de confecção. Concluindo o curso de Controle de Contas no SEBRAE/RN. **Quem tem conhecimento se destaca no mercado. Faça os cursos do SEBRAE/RN. Call Center - 0800 84 2020**

Gerente de vendas com experiência na área de informática, com facilidade de relacionamento e perfil de liderança. Tenho curso do SEBRAE/RN em Gestão de Pessoas e Espanhol Básico. **Quem tem conhecimento se destaca no mercado. Faça os cursos do SEBRAE/RN. Call Center - 0800 84 2020**

Psicóloga com cursos do SEBRAE/RN na área de Gestão de Equipes, experiência com empresas de diversos portes e setores. Com especialidade em segurança do trabalho. **Quem tem conhecimento se destaca no mercado. Faça os cursos do SEBRAE/RN. Call Center - 0800 84 2020**

Ofereço consultoria para empresas que desejam participar de licitações. Experiência no mercado, curso do SEBRAE/RN na área e amplo conhecimento legislativo. **Quem tem conhecimento se destaca no mercado. Faça os cursos do SEBRAE/RN. www.rn.sebrae.com.br**

Procuro estágio de meio expediente na área de planejamento empresarial. Tenho curso de Planejamento no SEBRAE/RN e conhecimento básico em inglês. **Quem tem conhecimento se destaca no mercado. Faça os cursos do SEBRAE/RN. www.rn.sebrae.com.br**

Bancário com experiência, cursos do SEBRAE/RN na área de Contabilidade e Tesouraria. Bom relacionamento em grandes equipes e com boas referências no mercado. **Quem tem conhecimento se destaca no mercado. Faça os cursos do SEBRAE/RN. www.rn.sebrae.com.br**

Vendedora com 5 anos de experiência em lojas de roupas e calçados, a maioria localizada em shoppings. Ótimas referências e curso do SEBRAE/RN de Atendimento ao Cliente. **Quem tem conhecimento se destaca no mercado. Faça os cursos do SEBRAE/RN. Call Center - 0800 84 2020**

Ofereço-me para trabalhar na área de contabilidade empresarial. Tenho estágio no setor financeiro em indústria de confecção. Concluindo o curso de Controle de Contas no SEBRAE/RN. **Quem tem conhecimento se destaca no mercado. Faça os cursos do SEBRAE/RN. Call Center - 0800 84 2020**

Gerente de vendas com experiência na área de informática, com facilidade de relacionamento e perfil de liderança. Tenho curso do SEBRAE/RN em Gestão de Pessoas e Espanhol Básico. **Quem tem conhecimento se destaca no mercado. Faça os cursos do SEBRAE/RN. www.rn.sebrae.com.br**

Psicóloga com cursos do SEBRAE/RN na área de Gestão de Equipes, experiência com empresas de diversos portes e setores. Com especialidade em segurança do trabalho. **Quem tem conhecimento se destaca no mercado. Faça os cursos do SEBRAE/RN. Call Center - 0800 84 2020**

4.1 Oferta de Trabalho

CONSULTOR- de vendas. SINE oferece. F: 3232-7842/3232-7843.

CONTADOR- SINE oferece. F: 3232-7842/3232-7843.

CORRETOR - De imoveis. Sine Oferece vaga. F: 3232-7842/3232-7843..

CORTADOR - De vidro. SINE oferece. F: 3232-7842/3232-7843.

COSTUREIRA- De reparação de roupas SINE oferece F: 3232-7842/3232-7843

COSTUREIRA- em geral. SINE oferece vagas. F: 3232-7842/3232-7844.

COZINHEIRO - geral SINE oferece. F: 3232-7842/3232-7843.

DESENHISTA- De paginas da internet (web designer) SINE oferece. F: 3232-7842/3232-7843.

ELETRICISTA - de instalações. SINE oferece. F: 3232-7842/3232-7843.

ELETRICISTA - de instalações de veículos automotores SINE oferece. F: 3232-7842/3232-7843..

ELETRICISTA - De manutenção em geral. SINE oferece. F: 3232-7842/3232-7843..

ELETROTÉCNICO - SINE oferece. F: 3232-7842/3232-7843..

ENGENHEIRO- eletrico. SINE oferece. F: 3232-7842/3232-7843.

ESTETICISTA - SINE oferece. F: 3232-7842/3232-7843..

FIANDEIRO- SINE oferece. F: 3232-7842/3232-7843.

GARÇOM- SINE oferece. F: 3232-7842/3232-7843.

INSTALADOR- De som SINE oferece. F: 3232-7842/3232-7843

LUSTRADOR - De moveis. SINE oferece. F: 3232-7842/3232-7843

MANICURE- SINE Oferece F: 232-7845

MARCENEIRO- SINE Oferece. F: 3232-7842/3232-7843.

MARMORISTA- (construção). SINE oferece. F: 3232-7842/3232-7843

MECÂNICO- De automóvel. SINE oferece. F: 3232-7842/3232-7843.

MECÂNICO- De cambio SINE Oferece. F: 232-7845.

MECÂNICO- De gerador. SINE Oferece. F: 232-7845.

MECÂNICO- De gerador. SINE oferece. F: 3232-7842/3232-7843

MECÂNICO- De motor a gasolina. SINE oferece. F: 3232-7842/3232-7843.

MECÂNICO- De refrigeração. SINE oferece. F: 3232-7842/3232-7843.

MECÂNICO- Eletricista de aut. SINE Oferece. F: 232-7845.

MESTRE - De bobinadeira textil. SINE oferece. F: 3232-7842/3232-7843.

MOTORISTA - De caminhão. F: 3232-7842/3232-7843

MOTORISTA - Entregador. F: 3232-7842/3232-7843

MOTORISTA - Socorrista. F: 3232-7842/3232-7843.

GRUPO VILA CONTRATA

VENDEDORAS EXTERNAS

10 VAGAS

Características da função: trabalho externo em equipe, visita domiciliar, atendimento a clientes e pós-venda.

Requisitos para o cargo: Experiência em vendas, vasto conhecimento da cidade de Natal e/ou Grande Natal, facilidade de trabalhar em equipe, habilidade de comunicação e relacionamento interpessoal, disponibilidade durante o horário comercial, de segunda a sábado, 2º grau completo.

O que oferecemos: carteira assinada, boas condições de trabalho, transporte, remuneração compatível com a função, supervisão e treinamento.

ENTREGA DE CURRÍCULOS

Os currículos devem ser entregues até o dia **02/05/2007** nos locais abaixo:

. **Escritório Central:** Av. Presidente Bandeira, 487, Alecrim.
. **Sempre Natal:** Av. Deodoro da Fonseca, 662, Centro.
. **Pelo site:** www.grupovila.com.br
. **Pelo e-mail:** rh@grupovila.com.br

GRUPO VILA

TOP COMPANY RH
Soluções em Recursos Humanos

CONFERENTE I
Ensino Médio, portador de necessidades especiais, conhecimentos em informática.
AGENTE DE PORTARIA
Ensino Médio completo, curso de vigilante completo, residir em Macaíba ou proximidades.
PEDREIRO
Ensino fundamental, experiência na função, residir em Macaíba ou proximidades.
AUXILIAR DE SERVIÇOS GERAIS
Ensino fundamental, experiência na função, residir em Macaíba ou proximidades.
PROMOTOR DE VENDAS
Ensino Médio Completo, facilidade em abordar pessoas, habilidade com vendas, conhecimento básico em informática.
CADASTRO GRATUITO
www.topcompanyrh.com.br

Seleçao para o Grupo LDC Bioenergia S.A
Estamos selecionando
candidatos para as seguintes vagas:
-Analista de Recursos Humanos com experiência em DP
-Engenheiro Agrônomo – recém formado (até 2 anos atrás)
- Serralheiro de Turbina a Vapor com experiência em Usinagem
Estamos selecionando candidatos para as seguintes vagas:
Os interessados deverão enviar currículo via e-mail para: helena.oliveira@ldcommodities.com ou via correspondência para: BR 101 s/n, Vila Estivas, Arez, CEP: 59170-000, aos cuidados de Helena Oliveira – Setor de Desenvolvimento Humano.

REPRESENTANTE COMERCIAL
Produtos Ópticos (Solar & Receituário)
ALTO NÍVEL
Empresa de atuação nacional procura
Rep. Comercial com experiência. Capital e Interior.
Necessário carro, boa apresentação e dinamismo.
Oferecemos comissão compatível com mercado.
Marcas licenciadas. rh@tenin.com.br

Empresa Nacional de Telecomunicações Oferece:
Vagas para Cargo de Vendedor Externo
Salário Fixo + Comissão + Benefícios
Média de Comissão: R$ 850,00
Excelente clima organizacional
CV para: rh.natal@contrate.com

EMPRESA DE ENGENHARIA E PROJETO
CONTRATA PROJETISTA DE CIVIL PARA TRABALHAR EM MOSSORÓ-RN
Oferecemos:
· Salário compatível com a função;
· Alimentação e transporte;
· Plano de saúde médico-odontológico extensivo aos dependentes.
Requisitos:
· Técnico em edificações ou construção civil;
· Registro no crea;
· 05 (cinco) anos de experiência;
· Conhecimento em cad/cae (microstation).
OS INTERESSADOS DEVERÃO ENVIAR CURRICULUM VITAE PARA O SEGUINTE E-MAIL: wcengeletrica@uol.com.br

EMPRESA DE ENGENHARIA E PROJETO
CONTRATA TÉCNICO DE PLANEJAMENTO PARA TRABALHAR EM MOSSORÓ-RN
Oferecemos:
• Salário compatível com a função;
• Alimentação e transporte;
• Plano de saúde médico-odontológico extensivo aos dependentes.
Requisitos:
• Técnico ou engenheiro tendo prática no software ms project;
• Registro no crea;
• 03 (tres) anos de experiência.
OS INTERESSADOS DEVERÃO ENVIAR CURRICULUM VITAE PARA O SEGUINTE E-MAIL: wcengeletrica@uol.com.br

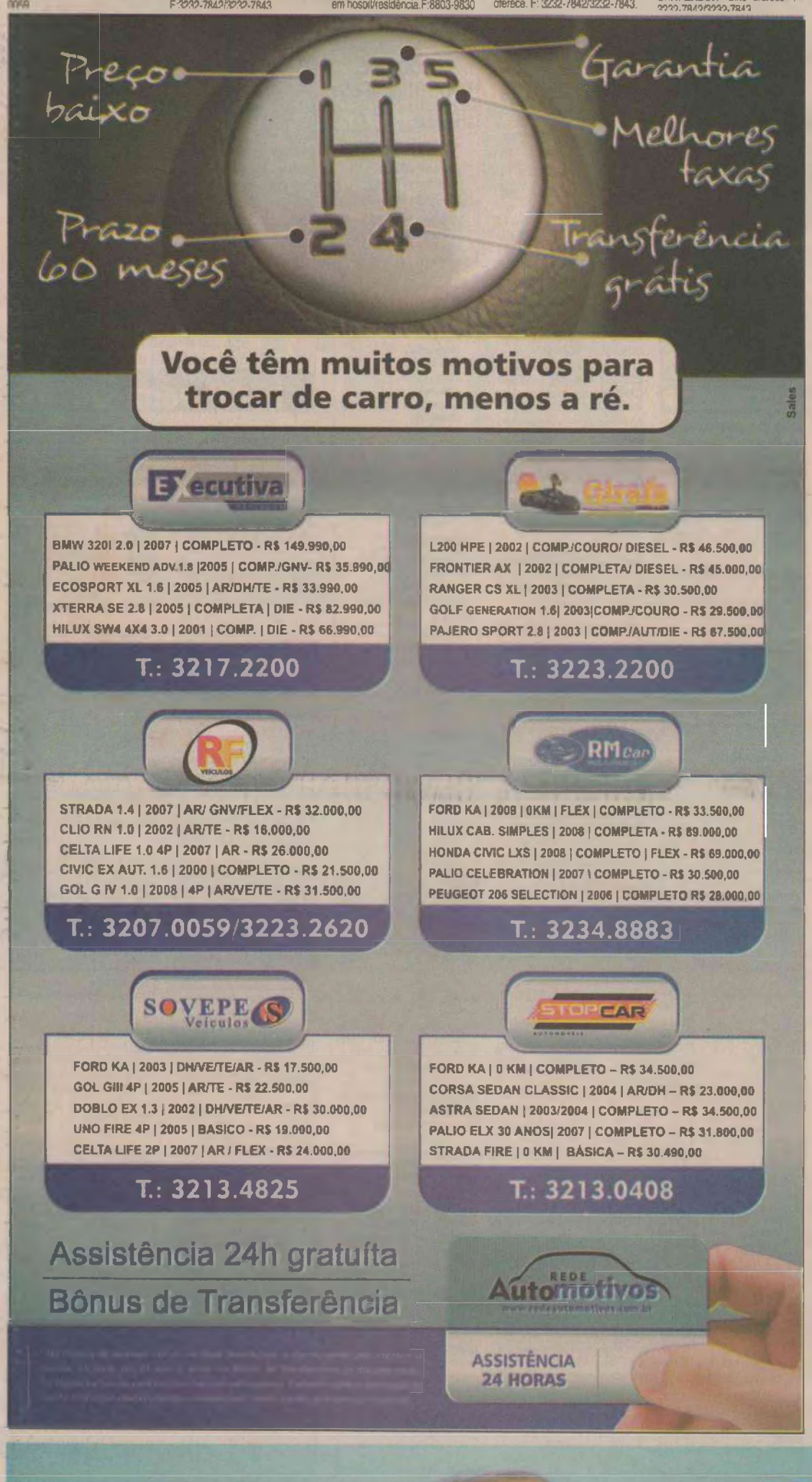



32

4.1 Oferta de Trabalho

OPERADOR - de caixa. SINE Oferece. F: 3232-7842/3232-7843.

OPERADOR - de macaroqueira. SINE Oferece. F: 3232-7842/3232-7843.

OPERADOR - De pistola de pintura. SINE Oferece. F: 3232-7842/3232-7843.

OPERADOR- De retro-escavadeira. SINE oferece. F: 3232-7842/3232-7843.

PEDREIRO- de manutenção e conservação. SINE oferece. F: 3232-7842/3232-7843.

PINTOR- de edifícios. SINE Oferece. F: 3232-7842/3232-7843.

POLIDOR- De automoveis SINE oferece. F: 3232-7842/3232-7843.

PROFESSOR - de educação física do ensino superior. SINE Oferece. F: 3232-7842/3232-7843.

4.1 Oferta de Trabalho

PROFESSOR - de educação física do ensino superior. SINE Oferece. F: 3232-7842/3232-7843.

PROGRAMADOR - de processamento de dados. SINE Oferece. F: 3232-7842/3232-7843.

RECEPCIONISTA- atendente. SINE oferece. F: 3232-7842/3232-7843.

RECEPCIONISTA- De hotel. SINE Oferece. F: 3232-7842/3232-7843.

RECEPCIONISTA- Secretária.SINE oferece. F: 3232-7842/3232-7843.

REPRESENTANTE- comercial autonomo. SINE Oferece. F: 3232-7842/3232-7843.

RISCADOR - de tecidos. SINE oferece. F: 3232-7842/3232-7843.

SECRETÁRIA EXECUTIVA - SINE oferece. F: 3232-7842/3232-7843.

SOLDADOR - SINE oferece. F: 3232-7842/3232-7843.

4.1 Oferta de Trabalho

SUPERVISOR - Administrativo. SINE oferece. F: 3232-7842/3232-7843.

SUPERVISOR - Administrativo. SINE oferece. F: 3232-7842/3232-7843.

SUPERVISOR - de vendas no varejo. SINE oferece. F: 3232-7842/3232-7843.

TECNICO- De refrigeração (instalação) SINE oferece. F: 3232-7842/3232-7843.

TECNICO- de telecomunicações (telefonia). SINE oferece. F: 3232-7842/3232-7843.

Desde 2001

DESIGN
EXTRUSÕES DE ALUMÍNIO LTDA.

Desenvolvimento de Ferramentas

PROMOÇÃO À VISTA
Box R$ 13,30*
MP R$ 14,80*
* preço Kg

(81) 3526-1144 / 9917-2164

PERFIS DE ALUMÍNIO:
- Box
- Linha 25
- Módulo Prático
- Suprema
- Búzio
- Cantoneira
- Tubos
- Barra Chatas
- Vergalhões e outros

FONTES
ESCRITÓRIO IMOBILIÁRIO

Liduína Lima
Corretora
CRECI 2086 - 17ª REGIÃO

Fones(84) 3082.7302 / 9481.2833 / 3207.4791
www.fontesimoveisrn.com.br

Av. Engº Roberto Freire, 2951 - Loja 15 - Bloco 4
CCAB SUL - Capim Macio - Natal - RN - CEP: 59.082-400

5.6 Serviços Para o Lar

VENDE-SE - Mesa c/ 08 cadeiras, balcão e 01 bar. Falar c/ RUBEM. F:3231-6181

VENDO - REFRIGERADOR DUPLEX ESMALTEC com 360L. PREÇO A COMBINAR. F:3201-5573/9909-7629

Entrega Em Domicílio

FONTE PURA - A melhor água do RN. F.3234-4192/3643-1530

Serviços de Mensagens

AFETO MENSAGENS- Cestas e Flores. F.3662-3166

LOVE MENSAGENS - Onde seu coração fala mais alto 3208-4656

PARAÍSO MENSAGENS - Cestas e Flores. F. 3205-1120

D & R MENSAGENS -Cestas e Flores.F: 3605-0509.

K&V MENSAGENS-Cestas,flores e mensag ao vivo.Grande promoção p/Dia das Mães.3214-2389/8874-2389/3661-7001.

TELEMENSAGEM 2 CORAÇÕES -Cestas Dlv. 24hs. 02 mensagem ganha 1 grátis.3202-5880

AFETO MENSAGENS E CESTAS-F: 3201-6332

MARANATA MENSAGENS-Grandes Promoções p/o Dia das Mães.F:3674-0000/8811-5985

Diversos

VENDO 20 AR CONDICIONADOS - Tratar: 9424-0536.

CONFECCIONAMOS LINDAS CAPAS-de Máquinas de lavar Roupa.F:3614-1855/9154-6660

5.7 Serviços Profissionais

Advocacia

ADVOGADOS - Todas as causas 3222-5070

Arquitetura

AQUECEDOR SOLAR - p/ chuveiro e piscina.F:3091-0728

Contador

IMP.DE RENDA-Via Internet R$ 20,00 F:3608-0772/9929-7276

JR CONTABILIDADE - Serviços e acessórias em geral. F: 3205-9814/9966-9556.

Detetives

DETETIVE FALCÃO/REG. 0002 - Sigilo absoluto. F: 3081-3904

Especializados

METALURGICA ALUMINARTE LTDA - Fabricamos e vendemos portão eletrônico, cerca elétrica, esquadria de alumínio, ferro e outros. F:3208-5551/9161-1083

APLICAÇÃO DE SINTÉTICO - em Piso Madeira e Aplicação de Cera. F: 3606-0007 / 9969-0744

Mudança

FRETES/MUDANÇAS-Natal.Recife.outros.9444-6812/8838-5081

FRETES E MUDANÇAS -F: 3618-1053/8886-9751/9148-1747

APRENDA A DANÇA DO VENTRE
Em apenas 5 aulas e seduza o seu amor.
Prof Pepita
3223-1468/8809-4678

5.8 Som e Imagem

Fotografia e Filmagem

GRAÇA FOTO E VÍDEO - VHS e DVD. F:3223-5137/9949-0591

FOTOS E FILMAGENS- Sua FITA P/DVD. 3674-0000/8811-5985

Tv e Vídeo

SKY GRÁTIS - Parabólica, digital e analógica. F:3091-0728

5.9 Diversos

Falar inglês é fundamental!
- Cursos para Executivos
- Convenio com empresas para formação de Executivos.
- Preparação para o teste de Proficiência
- Preparação para o TOEFL
- Aulas particulares
- Cursos regulares para todos os níveis e idades.

Curso Preparatório para Intercambista
Matrículas Abertas!
What's Up English Center

Rua: Romualdo Galvão, 911 - Tirol - Natal/RN
Fone: 3211-8695
whatsupenglishcenter@yahoo.com.br

14635



ANÚNCIOS QUE DISCRIMINEM NÃO É LEGAL

Art. 373-A. Ressalvadas as disposições legais destinadas a corrigir as distorções que afetam o acesso da mulher ao mercado de trabalho e certas especificidades estabelecidas nos acordos trabalhistas, é vedado:

I- Publicar ou fazer publicar anúncio de emprego no qual haja referência ao sexo, à idade, à cor ou situação familiar, salvo quando a natureza da atividade a ser exercida, pública e notoriamente, assim exigir; (Artigo 373-A, inciso I, da CLT)

Art. 1º. Fica proibida a adoção de qualquer prática discriminatória e limitativa para efeito de acesso a relação de emprego, ou sua manutenção, por motivo de sexo, origem, raça, cor, estado civil, situação familiar ou idade, ressalvadas, neste caso, as hipóteses de proteção ao menor previstas no inciso XXXIII, do art. 7º da Constituição

USE ESTA ARMA CONTRA O CRIME E A VIOLÊNCIA.
DENUNCIE.
A LIGAÇÃO É GRATUITA E A SUA IDENTIDADE NÃO SERÁ REVELADA.
DISQUE DENÚNCIA 0800-84-29-99
DELEGACIA DE TÓXICOS 3232.1554
DENUNCIE ESTUPRO, ROUBO, FURTO, PROSTITUIÇÃO INFANTIL, TRÁFICO DE DROGAS, VIOLÊNCIA INFANTIL OU CONTRA IDOSOS. FAÇA A SUA PARTE



Rede FÁCIL CONSTRUIR
Você constrói mais fácil, AQUI!
Florânia/RN
Organização: Carlos Antônio Cassiano
Material de Construção Tel: 3435-2251

ROBERTO ALEXANDRE

LEILÃO CILIGÁS – INDÚSTRIA TECNOLOGIA DE GÁS LTDA

ROBERTO ALEXANDRE NEVES FERNANDES, Leiloeiro Público Oficial/RN, Matrícula Nº 03 – Portaria/JUCERN 060/94, portador do CPF nº 357.874.814-53, com escritório sito à Rua Dr. Múcio Galvão, 420 A – Tirol – Natal/RN, estando devidamente autorizado pela CILIGÁS – INDÚSTRIA TECNOLOGIA DE GÁS LTDA, de acordo com a Lei, científica e faz saber a todos quanto ao presente virem, ou dele conhecimento tiverem, que promoverá a venda em LEILÕES PÚBLICOS:

DATA: 08 / MAIO / 2008, às 11:00 hs
LOCAL: Praça Tomaz de Araújo, s/nº - Auditório do SESC - Cidade Alta – Natal/RN

- **IMÓVEL:** À margem da BR 304, esquina com a estrada pavimentada Macaíba/Jundiaí – Araçá – Macaíba/RN, com área de superfície de 88.488,00m² e fábrica (diversos galpões) com aproximadamente 17.000,00m² de área construída.

DATA: 16 / MAIO / 2008, às 10:00 hs
LOCAL: Rua Dr. Múcio Galvão, 420 A – Tirol – Natal/RN

- **BENS:** MÁQUINAS, TRANSFORMADORES, COMPRESSORES, MOTORES ELÉTRICOS E EQUIPAMENTOS DIVERSOS.

EDITAL E INFORMAÇÕES:
Rua Dr. Múcio Galvão, 420 A – Tirol – Natal/RN – ou nos tels.: (084) 3221-3172 // 9982-1625 // 9969-5336
Site: www.robertoalexandre.com.br
E-mail: contato@robertoalexandre.com.br

CORRESPONDENTE BANCÁRIO
EMPRÉSTIMOS
Aposentados e Pensionistas do INSS
Servidores Públicos, Municipal, Estadual, Federal, Marinha, Aeronáutica e Exército.
Aqui Você Encontra as Melhores Taxas
- Sem Burocracia
- Sem Consulta ao Serasa
- Até 60 meses p/ pagar

LIDER Promotora de Créditos
Loja 1 - Rua João Pessoa, 235 - Sala 101 - Centro - Tel.: 3201-7427
Loja 2 - Av. Presidente Bandeira, 351 - Alecrim - Tel.: 3088-1402

4.1 Oferta de Trabalho

TECNICO- Em desenho de construção civil. SINE oferece. F: 3232-7842/3232-7843.

TOSADOR- SINE oferece. F: 3232-7842/3232-7843.

VENDEDOR- De comercio varejista. SINE oferece. F: 3232-7842/3232-7843..

VENDEDOR- de serviços SINE Oferece. F: 3232-7842/3232-7843.

VENDEDOR- Interno. SINE Oferece. F: 3232-7842/3232-7843.

VENDEDOR- Pracista. SINE Oferece.F:3232-7842/3232-7843

RECEPCIONISTA BILINGUE - Sexo Masculino. Entregar curriculo no HOTEL POUSADA SOL na Av. Erivan França, 11, Ponta Negra das 09:00 ás 12:00

ZELADOR- SINE Oferece.F:3232-7842/3232-7843

SINE OFERECE VAGAS PARA DEFICIENTES - Auxiliar de cobrança, Auxiliar de cozinha, Auxiliar de limpeza de produção, Auxiliar de pintor de automoveis, Auxiliar de veterinario, Consultor de Vendas, Instalador de som, Mecanico de automóvel, Polidor de automoveis, Recepcionista atendente, Recepcionista comerc autonomo, Secretária executiva, Tecnico de telecomunicações (telefonia), Tosador, Vendedor interno, Zelador. F:3232-7842/3232-7843.

PROCURA-SE MOTORISTA- Pick-up próprio p/ entregas à tarde. F:9451-1316.

LAVANDERIA COMERCIAL - Vagas p/ passadeiras. Tr:3236-2218

EMPRESA CONCEITUADA NO MERCADO DE CONFECÇÃO - Com vaga para REPRESENTANTE COMERCIAL no RN. Carteira Assinada + Comissão e ajuda de custos. Necessário experiência comprovada, carteira de cliente fixa, veículo próprio. Enviar curriculum para:henriquealvesvictory@hotmail.com

VENDA DE SUPLEMENTO MINERAL - Seja Agente Autônomo de vendas em seu município. Ótima comissão. CV: Av. Bernardo Vieira, 2549, 1º andar. Lagoa Seca, Natal ou e-mail: nutricil@nutricil.com.br

CALDEIRISTA - Residir em Parnamirim. CV até 30.04.08 p/e-mail: nutricil@nutricil.com.br

TRAB EM CASA -montando Telemensagem.3674-0000/8811-5985

SALÃO NEW LOOK - precisa de manicure F: 3088-0194 c/ Socorro

PRECISA-SE DE LAVADOR DE CARRO - c/ experiência.Entrar em contato c/Salete F:3223-3782

Ética

5 CASA & SERVIÇOS

5.1 Construção e Reforma
- Construção
- Decoração
- Manutenção
- Piscina
- Poços
- Serviços de Manutenção

5.2 Educação e Ensino
- Aulas Particulares
- Cursos e Escolas
- Transporte Escolar

5.3 Moda, Vestuário e Beleza
- Academias
- Acessórios
- Ateliê de Costura
- Cosméticos e Perfumes
- Estética
- Ótica
- Massagem Terapêutica
- Salão e Cabeleireiro
- Vestuário

5.4 Pet Shop
- Animais
- Clínicas Veterinárias
- Serviços

5.5 Saúde
- Auxiliar de Enfermagem
- Hospitais e Clínicas
- Médicos
- Odontologia
- Outras Especialidades
- Planos de Saúde
- Produtos e Equipamentos
- Psicologia
- Terapias

5.6 Serviços para o Lar
- Cestas e Presentes
- Comes e Bebes
- Decoração e Antiguidades
- Eletrodomésticos e Utensílios
- Entrega em Domicílio
- Festas
- Lavanderia
- Marmita
- Móveis e Estofados
- Plantas e Jardins
- Serviços de Mensagem
- Diversos

5.7 Serviços Profissionais
- Advocacia
- Arquitetura
- Contador
- Creche e Berçário
- Detetive
- Digitação
- Eletricista
- Encanador
- Engenharia
- Especializados
- Limpeza
- Mudança

5.8 Som e Imagem
- Assistência Técnica
- Fotografia e Filmagem
- Discos, Fitas, CD's E DVD's
- Som
- TV e Vídeo
- Games

5.9 Diversos

5.2 Educação e Ensino

Aulas Particulares

ENSINA-SE REFORÇO-Escolar da alfabetização ao 9º ano c/ Lavinia. F: 3224-3024/9952-7173

Cursos e Escolas

FOTOGRAFIA - Curso intensivo p/iniciantes. F: 3211-5436

5.3 Moda, Vestuário e Beleza

Massagem terapêutica

PROMOÇÃO ESPECIAL- Massagens relaxantes. F:8807-9385

MASSAGEM - relaxante e antistress. F:3082-9814/8825-7795

5.1 Serviços de Manutenção

DISK SERVIÇOS - Manutençao e Reformas. Serviços hidráulicos e Elétricos, desentupimentos, pinturas, massas e texturas. Limpeza pós obra F. 3205-3349

5.4 Pet Shop

Animais

VENDE-SE UM FILHOTE DE SHIH TZU - macho c/ 60 dias, c/ 2 vacinas e pedigree R$ 800,00 F: 9944-6874

5.5 Saúde

Plano de Saúde

DISK SAÚDE - Carência zero p/ consultas e exames simples. odontologia basica gratuita e desconto p/ planos familia. Melhores informações. 3223-7118

INTERPLANOSSAÚDE HAPVIDA - De 0 a 18 anos R$ 29,67. De 19 a 23 anos R$ 43,69. De 24 a 28 anos R$ 50,57. De 29 a 33 anos R$ 58,98. De 34 a 38 anos R$ 60,56. De 39 a 43 anos R$ 72,41. De 44 a 48 anos R$ 74,18. De 49 a 53 anos R$ 178,02. De 54 a 58 anos R$ 178,02. F:3082-1461/9408-8863

INTERPLANOSSAÚDE MEDMAIS - De 0 a 18 anos R$ 68,08. De 19 a 23 anos R$ 79,66. De 24 a 28 anos R$ 82,91. De 29 a 33 anos R$ 94,63. De 34 a 38 anos R$ 97,64. De 39 a 43 anos R$ 120,97. De 44 a 48 anos R$ 166,79. De 49 a 53 anos R$ 238,66. De 54 a 58 anos R$ 281,84. A partir de 59 anos R$ 408,48. Ligue:3082-1461/9408-8863

Terapias

CURA ESPIRITUAL - SHAMBALA (84) 9174-8348

5.6 Serviços Para o Lar

Cestas e Presentes

AMOR E CARINHO CESTA-emocione quem você ama.Cestas com brindes.F:3219-4478

Eletrodomésticos e Utensílio

SEMENTES GASPARIM
Líder em qualidade p/pastagens - Compre agora c/preço e prazo promocionais até 120 dias. NÃO PERCA AS CHUVAS. Não caia no golpe das sementes piratas: denucie e evite prejuízos às pastagens. Representante Gasparim RN:
Comercial São Pedro/Nutricil
F:(84) 3223-7986

LOJA NO NATAL NORTE SHOPPING
Vendo o MELHOR PONTO
no mais novo Shopping da Zona Norte da Cidade.
Tratar c/Alexandre
F: 81-9602-2414

6 NEGÓCIOS E OPORTUNIDADES

6.1 Agropecuária
- Animais
- Máquinas e Implementos
- Mudas e Sementes
- Serviços e Produtos

6.2 Comunicados, Recados e Editais
- Achados e Perdidos
- Convocações
- Editais e Avisos
- Misticos
- Religiosos
- Recados

6.3 Informática
- Computadores
- Cursos
- Copiadoras
- Home Page
- Impressoras
- Internet
- Notebook
- Palm Top
- Periféricos
- Software
- Suporte Técnico
- Suprimentos

6.4 Oportunidade
- Dinheiro e Crédito
- Negócios

6.5 Telecomunicações
- Acessórios
- Celular
- Aparelhos
- Serviços

6.6 Turismo
- Ahadás
- Bares e Restaurantes
- Guias
- Passeios
- Excursões
- Festas
- Hotéis e Pousadas

6.7 Indústria
- Máquinas e Equipamentos
- Serviços e Manutenção

6.8 Sexy Shop
- Acompanhantes
- Lojas
- Motel

6.1 Agropecuária

Animais

MANGALARGA MARCHADOR- Vende-se ÉGUAS de sela com prenez confirmada. Cavalos castrados de sela e POTROS futuros garanhões. Tr. 9983-2322 - www.harasaguaboa.com.br

VENDE-SE NOVILHA MESTIÇA de HOLANDESSA e Ovelha Santa Inês F: 9164-2212

Mudas e Sementes

SEMENTES GASPARIM - Líder em qualidade p/pastagens - Compre agora c/preço e prazo promocionais até 120 dias. NÃO PERCA AS CHUVAS. Não caia no golpe das sementes piratas, denucie e evite prejuízos às pastagens. Repte Gasparim RN: COMERCIAL S.PEDRO. F: (84) 3223-7986.

SEMENTES DE MILHO - Pé-de-boi BR 106, o semi-precoce + produtivo p/Região. Prazo elástico e desc.especial. Temos sementes de Leguminosas e Sorgo Forrageiro. Coml. S.Pedro.3223-7986.

Serviços e Produtos

SAL ENERGÉTICO - Seus animais ganharão ainda mais peso e produzirão mais leite à pasto verde nas águas. Comercial São Pedro. F: 3223-7986.

6.1 Serviços e Produtos

NUTRI-EQUUS PASSEIO - Enriquecida com probiótico, aminoácidos e enzimas para tomar a pelagem mais lisa e brilhante, tonificar os músculos e tomar os cascos mais fortes e flexíveis. Compre 10 e leve 11 sacos, cheque para 60 dias à partir de 20sc. Coml. São Pedro. F: 3213-4237/3223-7986

MELAÇO DE CANA - Balde R$ 25,00. Com. S Pedro. 3223-7986.

6.2 Comunicados, Recados e Editais

Misticos

SILVIO DE EXÚ - Chegado diretamente de Fortaleza CE. Jogo de Cartas, Búzios e Consultas com Orixás. F: 3211-3422

MÃE NEIDE - Jogos de búzios, trabalhos amorosos e limpezas espirituais.3614-2781/8893-2397

CRISTIAN JOGO DE BÚZIOS - Tarot, trabalhos espirituais. Consultas: 3674-1723 / 9134-9935

6.4 Oportunidade

Dinheiro e Crédito

RESTRIÇÕES NO CCF? RESOLVO - F: 9404-4647

Negócios

BALÕES PROMOCIONAIS - Locação e vendas F:9404-7543

VDO PONTO DE RESTAURANTE -c/instalações.8849-9024

VENDO LOJA-De Confecções c/ instalações completa e c/roupas. med.10x6. Interessados pode nos procurar p/revendas, R$ 5.500,00 aceito proposta. Tr. 9928-7319/9969-7443 c/Juciara

VENDO OU TROCO FARMÁCIA-no Alecrim. F:3223-7947/9922-3612

6.4 Oportunidade

VENDE-SE OU ARRENDA-SE DEPOSITO DE BEBIDAS - c/ 700 clientes cadastrados c/ 300 ativos. Tr: 3091-0593 / 9607-1481

6.5 Telecomunicações

Celulares

TELENALDO-Vdo 6101,v220 e V3. F: 3213-9137/9982-6381

TELENALDO - Desbloqueio e Consertos. 3213-9137/9982-6381

VENDE-SE 2 CELULARES MODELOS- LG MG 810 Black Safira. SONY ERICKSON W 300i, Todos c/ cabo USB. F:3221-1318 / 8872-3682

Aparelhos

VÉSPER EMBRATEL LIVRE-compra, consertos, acessórios e plano 200 min. R$ 35,00 mês.F:3086-2161/9982-2656

6.6 Turismo

Hotéis e Pousadas

ALUGA-SE SUÍTES- Mensal. Pousada Areia Preta.3202-2224

SPA NATURAL - Excelente localização, 14 aptos. Vocação natural p/spa, cuidados c/a saúde. Pronta entrega. C. 2015. F: 84.8811-5830

6.8 Sexy Shop

Acompanhantes

'JULIANA' - F: 9985-3204

LOIRA COMPLETA- 8848-6174

ALINE LOIRINHA- 9924-5211

KAUÃ - Total. F: 8894-6142

EXPLORAÇÃO SEXUAL DE CRIANÇAS E ADOLESCENTES É CRIME.
DISQUE DENÚNCIA
0800 84 2999
9765

EM BREVE SHOW ROOM
ClimÁtica
PREÇOS PROMOCIONAIS



IMAGENS MERAMENTE ILUSTRATIVAS

•SPLIT KOMECO KOS07FCE 7000 BTU'S
R$ 799,00 (á vista, em dinheiro sem instalação)
OU 12 X R$ 79,90 OU MELHOR 12 X 111,65 INSTALADO (com cheque)

•SPLIT KOMECO KOS09FCE 9000 BTU'S
R$ 899,00 (á vista, em dinheiro sem instalação)
OU 12 X R$ 89,90 OU MELHOR 12 X 121,65 INSTALADO (com cheque)

•SPLIT KOMECO KOS12FC 12.000 BTU'S
R$ 1.305,00 (á vista, em dinheiro sem instalação)
OU 12 X R$ 166,12 OU MELHOR 12 X 148,70 INSTALADO (com cheque)

• Sujeito a Análise de Crédito pela AYMORÉ FINANCIAMENTOS, para pagamentos parcelados;
• PREÇOS VÁLIDOS ATÉ DIA 11/05/2008 OU ENQUANTO DURAR O ESTOQUE
• Instalação inclui: até 05 (cinco) metros de tubulação, cabo tipo PP, suporte ou calço de borracha para unidade condensadora e mão de obra. Valores acima não incluem : drenos, pontos de força, reparos de alvenaria, serviços de gesso e pintura

vendas.climatica@digizap.com.br
Rua São José , 1718A - Show Room
Fone: 3213-4345/3213-7220

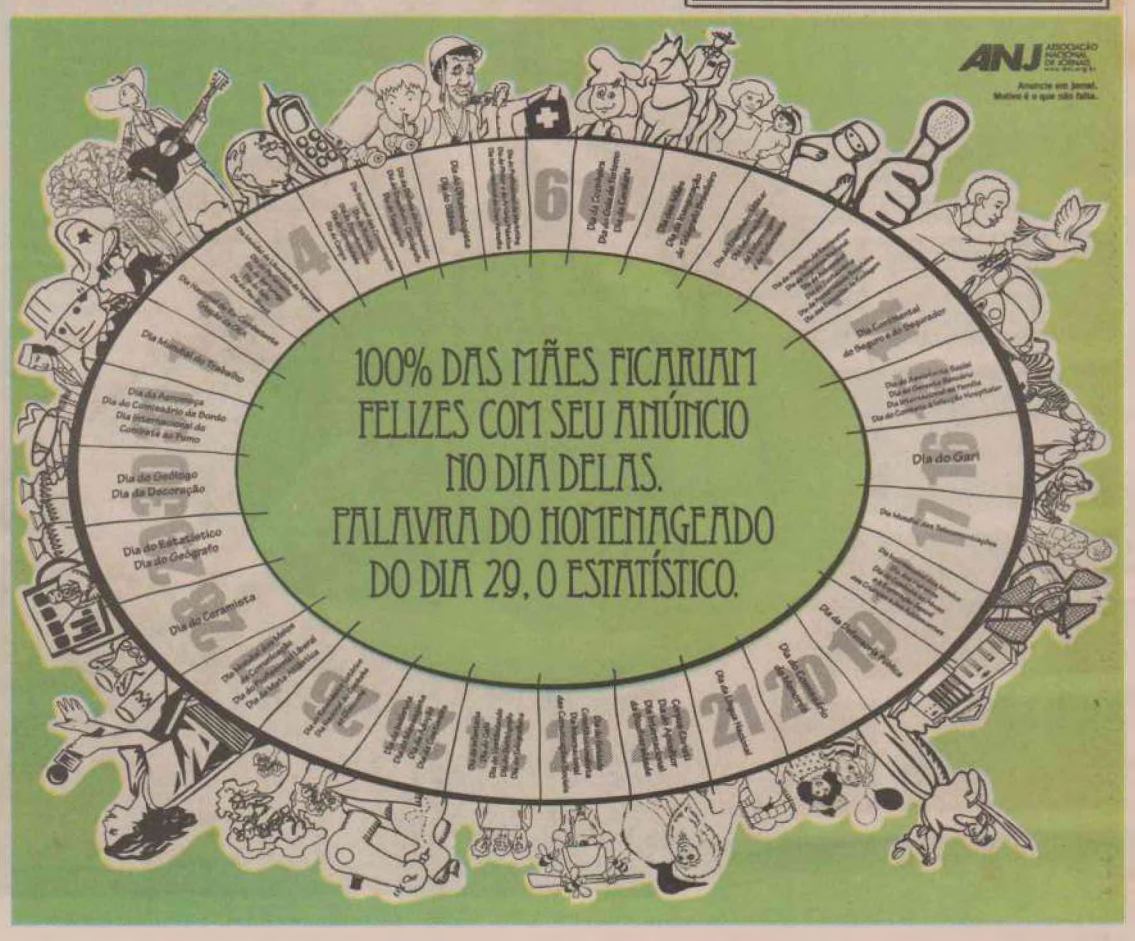

O POTI Edição dominical do DIÁRIO DE NATAL

FAMÍLIA

NATAL, DOMINGO, 27 DE ABRIL DE 2008

Livro PSIQUIATRA FLÁVIO GIKOVATE QUESTIONA, EM SEU NOVO TRABALHO, A ATUAL NOÇÃO DO AMOR, QUE ACHA ULTRAPASSADA

PÁGINA 4

Carol Guedes / Folha Imagem



Obesa, eu?

PESQUISADORES DETECTAM EXCESSO DE GORDURA EM PESSOAS MAGRAS E DEFINEM ESSES CASOS COMO 'OBESIDADE DO PESO NORMAL'; SAIBA COMO O ÍNDICE É MEDIDO E QUAL É A TAXA RECOMENDADA

PÁGINAS 8 A 10

SAÚDE

Alzheimer do excesso

Quem bebe ou fuma em demasia corre maior risco de desenvolver mais cedo a doença de Alzheimer do que aqueles que são moderados em qualquer das duas atividades. A afirmação é de um estudo que foi apresentado este mês durante a 60ª reunião anual da Academia Norte-americana de Neurologia, em Chicago. Os pesquisadores avaliaram 939 pessoas com mais de 60 anos com diagnósticos de possível ou provável para a doença. Foram reunidas também informações de membros das famílias sobre históricos de fumo e de uso de bebidas alcóolicas.

Em seguida, os autores determinaram se os participantes tinham a variante A4 do gene apoE, cuja presença aumenta o risco da doença de Alzheimer. Pessoas com a variante costumam desenvolver o mal antes das demais.

Os cientistas verificaram que 7% dos pacientes tinham histórico de beber pesadamente — definido como o consumo de mais de dois drinques por dia. Quanto ao fumo pesado, de mais de um maço por dia, esteve presente em 20% dos participantes. Desses, 27% apresentava a variante genética do apoE.

Os autores do estudo descobriram que aqueles que bebiam pesadamente desenvolveram Alzheimer em média 4,8 anos antes. Aqueles que fumavam mais de um maço de cigarros por dia desenvolveram a doença em média 2,3 anos antes. E quem tinha a variante A4 manifestou o mal três anos antes do que os demais.

Segundo os cientistas, aqueles que tinham os três fatores desenvolveram a doença em média 8,5 anos antes do que quem não tinha nenhum deles. Os 17 pacientes que tinham a variante A4 e bebiam e fumavam pesadamente desenvolveram Alzheimer em uma idade média de 68,5 anos.

A doença se manifestou em média aos 77 anos para os 374 voluntários que não bebiam ou fumavam em excesso e que também não tinham a variante genética.

"Os resultados são importantes por indicarem que se pudermos reduzir ou eliminar o fumo e a bebida em excesso poderemos adiar substancialmente o início do Alzheimer e mesmo reduzir o número de pessoas com a doença", disse Ranjan Duara, do Centro Médico Monte Sinai e um dos autores do estudo.

"Projeções anteriores estimaram que um atraso de cinco anos na manifestação da doença levaria a uma redução de quase 50% no total de casos da doença. O novo estudo destaca que esses dois fatores, fumar e beber pesadamente, estão entre os mais importantes para se tentar prevenir o Alzheimer", afirmou Duara. (*Agência Fapesp*)

Coisas da vida

Cristina Hahn
Psicóloga Clínica Hospitalar
cristinah@diariodenatal.com.br

FREUD EXPLICA?

Homicídio doloso, triplamente qualificado. Assassinato por motivo torpe de uma criança de seis anos. Não há quem fique alheio a essa história de terror. O país inteiro está aprisionado numa teia que envolve morbidez e compaixão. Quem matou? Quem ajudou? Por que? Todos têm o que dizer, alguma teoria que aponte culpados, idéias mirabolantes que justifiquem nossas teses. Parecemos verdadeiros detetives, dignos de descobrir a cada instante, algo que ainda não tenha sido tratado.

O que nos chega, de hora em hora, via televisão, é um bombardeio repetitivo, torturante, apelativo e muitas vezes cruel. O assunto tornou-se comum até na fila do banco. Não é na minha cidade, nem no meu estado, mas não consegui fugir dele! A imprensa, sempre oportunista, transformou de maneira irreversível esta tragédia da classe média em minissérie... Do jeito que a coisa vai, talvez a Playboy faça uma proposta irrecusável para a madrasta pousar nua num presídio... Ou quem sabe um ensaio fotográfico no Paparazzo...

Isabella não era da favela, não usava drogas, não estava nas ruas pedindo esmolas... Estava em um apartamento de classe média, com câmeras de segurança, num edifício considerado seguro. A maior lição dessa tragédia é que cada vez mais nos tornamos vítimas da banalização da vida, do outro mais próximo. Pouca gente que conheço sabe quem é seu vizinho da frente, mas tem amigos do outro lado do mundo, via internet, com quem falam via "Skipe", via "msn" sobre tudo todos os dias! Falo isso porque enquanto nos comovemos com essa barbárie pela televisão, milhares de outras crianças no Brasil estão sendo vítimas de abuso sexual pelo próprio genitor. Essas mesmas crianças não são jogadas pela janela... Sobrevivem com seqüelas irreparáveis a essa violência doméstica diária porque na maioria das vezes, a "mãe" prefere não denunciar o marido porque as coisas podem piorar bastante sem os proventos do mesmo. Outras crianças estão nas ruas se prostituindo, sendo assassinadas, passando fome ou nem chegam a esse destino: são abandonadas recém-nascidas em sacos plásticos (algumas jogadas em rios). Outras são vítimas de trabalho escravo, são vendidas, torturadas por patroas perversas.

Talvez se a imprensa televisiva resolvesse ir atrás de todos esses casos, não sobraria nenhum minuto para nos ocuparmos com a palhaçada política que sustenta (ou ostenta?) nosso país. Penso até que seria bastante interessante para aqueles que precisam de mais tempo para usar melhor seus cartões corporativos... Acho até que nessa última semana, muitos corruptos saíram do foco e puderam se organizar melhor para novos escândalos temporários...

Precisamos parar para refletir sobre a direção que estamos tomando (se é que existe direção). Valores fundamentais estão morrendo porque não descobrimos ainda o papel da educação, o lugar da família. Vivemos num caos, onde as relações equivocadas têm como conseqüência, incômodos chamados de filhos — resultados eternos de um momento de prazer... Daí para frente, acreditamos que "coisas" subornam o cuidado, a presença quantitativa e qualitativa, o amor...

Isabella foi jogada pela janela como nossos princípios têm sido diariamente atirados ao vento... Diante do clamor público que grita por justiça, diante da empáfia e soberba de jovens advogados que afirmam que laudos técnicos são feitos para serem contestados e que conhecem os meandros da lei, diante da mão assassina envolvendo um terço na entrevista concedida a Globo, diante da certeza da impunidade só nos resta tentar suportar a angústia que comprime o peito pelo fato de não poder explicar com palavras esse real "realmente" indizível...

A pergunta é...

Você faz dieta regularmente para manter o peso ?

Fotos: Frankie Marcone/DN



"Com certeza. Tenho que fazer sempre, já que trabalho conscientizando as pessoas sobre a importância de se ter uma alimentação saudável. E de nada adianta o meu trabalho, se não começar por mim".

Daline Medeiros, 23 anos, autônoma, residente no bairro de Nazaré.



"Sim, faço pensando na minha saúde, para me sentir bem. Com cuidado na alimentação, tanto a saúde quanto a auto-estima melhoram. Atualmente sigo uma dieta que me ajuda a ganhar massa muscular".

Sirlene Anízia, 20 anos, autônoma., mora na Cidade da Esperança.



"Faço dieta, mas não consigo fazer isso de forma regular. Eu alterno período em que pratico musculação com fases em que não tenho tanta preocupação com a saúde e sempre que volto a malhar faço dieta para emagrecer".

Thiago Anderson, 23 anos, vendedor, reside no Alecrim.

O POTI FAMÍLIA

Diretor de Redação: Osair Vasconcelos

Editor do Suplemento: Roberto Machado

Telefone: 4009 0150
Fax: 4009 0243 - redacao@diariodenatal.com.br

INGREDIENTE EMBORA SEJA POUCO CONHECIDA NO BRASIL, A IGUARIA É TRADICIONAL DO SUL DA ITÁLIA E DE OUTRAS REGIÕES DO MEDITERRÂNEO

Tradicional na Itália, bottarga é desconhecida no Brasil

RACHEL BOTELHO
COLABORAÇÃO PAEA FOLHAPRESS

Mesmo entre os gourmets acostumados a freqüentar os templos da alta gastronomia, o nome bottarga soa pouco familiar. Figura rara nos restaurantes de São Paulo, as ovas de tainha são tema de um roteiro gastronômico que começou neste mês na capital, em casas como D.O.M. e Kinoshita, e segue para outras capitais brasileiras e para outros países da América Latina.

Embora seja pouco conhecida no Brasil, a iguaria é tradicional do sul da Itália e de outras regiões do Mediterrâneo. "Foi introduzida naquele país pelos fenícios com o método de preservação do alimento, ou seja, desidratação e secagem ao sol", afirma Christian Katopodis, diretor da Lefkas, empresa que promove o festival. Na mesma região, também é famosa a bottarga de atum.

Segundo Marcella Hazan, autora de *Fundamentos da Cozinha Italiana Clássica* (ed. Martins Fontes), bottarga é a ova da tainha fêmea de cor cinza, extraída com sua membrana intacta, salgada, levemente pressionada e seca ao sol. "Essa é a tradicional, porém há bottargas secas em câmaras de secagem elétricas", diz Katopodis.

Sua cor pode ser definida como âmbar dourado-escuro, e seu formato se assemelha ao de uma língua, com comprimento médio entre 10 cm e 13,5 cm.

A bottarga é consumida em todos os países do Mediterrâneo, mas os maiores mercados estão no Canadá, nos EUA e no Japão. Na Itália, é conhecida como 'bottarga di muggine'; os franceses a chamam de 'boutargue' ou 'portargue'.

O chef Beppe Negozio, do restaurante Riso & Altro, prepara sua bottarga de abril a agosto, época em que a tainha está disponível no mercado. "Pego as ovas, desidrato com sal grosso, vou trocando o sal e em 15 dias está pronta", diz. Os clientes da casa podem prová-la em um molho com tomates servido com espaguete, uma receita típica da Sardenha.

Com sabor "delicadamente picante e salgado", como define Marcella Hazan, ela pode ser fatiada finamente e adicionada a saladas verdes, 'cannellini' (um tipo de feijão) ou como antepasto sobre torradas de pão com manteiga e pepino.

O preparo é simples: retira-se a membrana e adiciona-se ao prato — a bottarga nunca é cozida. Mais difícil é encaixar a iguaria no orçamento doméstico: dependendo da marca, o quilo bate os R$ 800, mas há opções por menos de R$ 100.

As ovas do atum dão origem a uma bottarga de tamanho muito maior e de cor entre o vermelho-escuro e o marrom. É mais seca e picante, tem um sabor mais pungente e preço mais barato.

Maria do Carmo/Folha Imagem

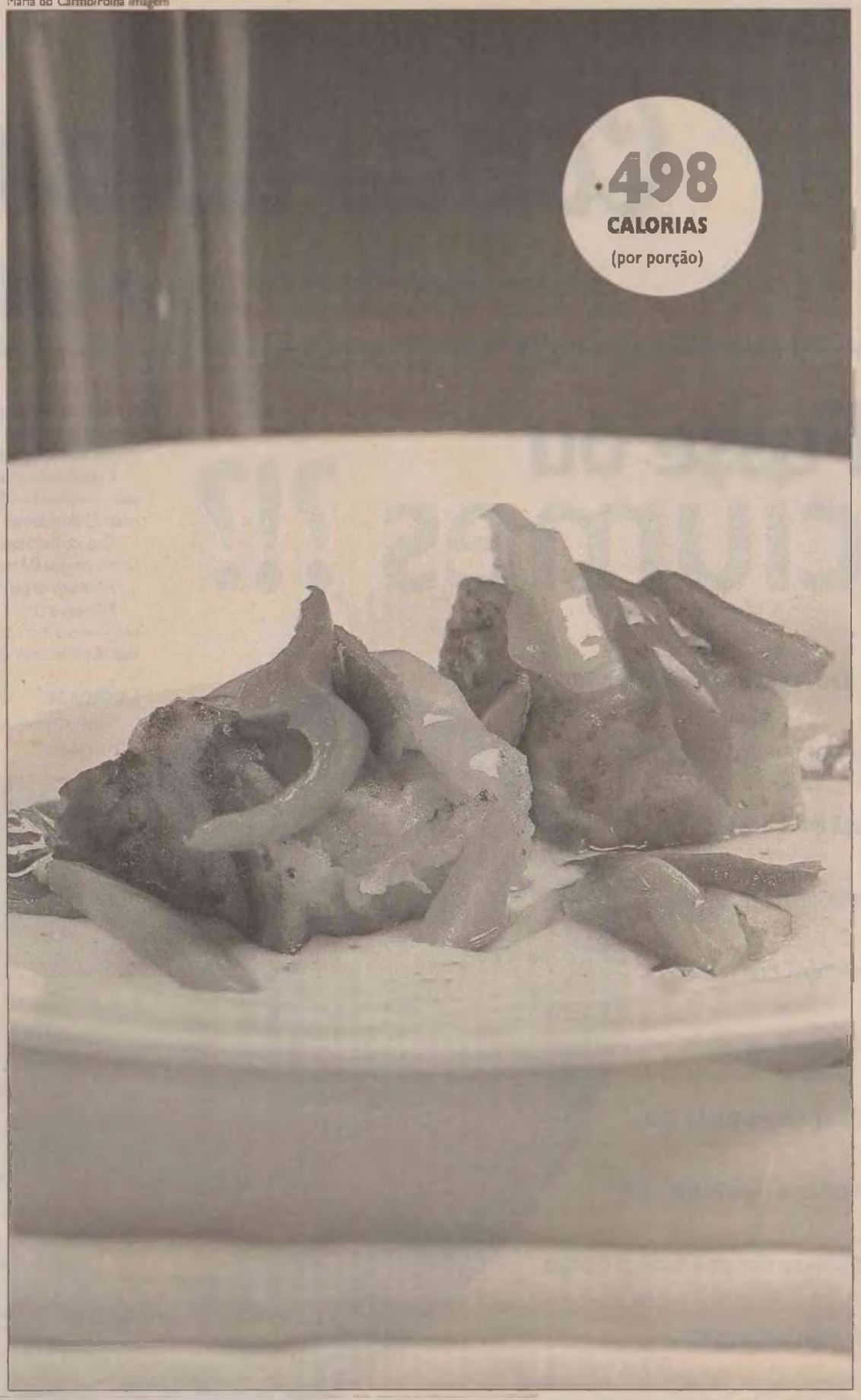

Receita

BACALHAU COM CREME DE BATATA E BOTTARGA

Ingredientes (para quatro pessoas)
4 batatas cozidas
4 postas de bacalhau dessalgado
2 xícaras (chá) de bottarga de tainha ralada
1/5 de xícara (chá) de bottarga de tainha em lascas
1 xícara (chá) de creme de leite sem soro
1 xícara (chá) de leite
1 pimentão amarelo
1 pimentão roxo
1 cenoura cortada em rodelas
1 cebola-roxa cortada em tiras finas
1 abobrinha sem sementes cortada em losangos
azeite de oliva
sal e pimenta a gosto

Modo de fazer

1 — Asse os pimentões em pedaços por 12 a 15 minutos.
2 — Ferva em água as cenouras e as abobrinhas por sete minutos.
3 — Refogue no azeite, por cinco minutos, os pimentões, a abobrinha e a cenoura. Junte a cebola.
4 — Passe as postas de bacalhau em farinha e doure em azeite. Leve ao forno médio por cinco minutos. Tire a pele.
5 — Amasse as batatas e misture com o leite, o creme de leite, sal e pimenta por uns três minutos. Desligue o fogo e misture a bottarga ralada.
6 — Num prato fundo, coloque o creme, depois pedaços de legumes e, por cima, uma posta de bacalhau. Finalize com bottarga em lascas.

Receita do chef Vincenzo Vessicchio, da Casa da Fazenda do Morumbi (tel. 0/xx/ 11/3742-2810)

*Valor nutricional calculado pela RG Nutri (www.rgnutri.com.br)

Coisas do amor



por Sandra Maia

Posse ou ciumes ?!?

De repente estamos lá com o outro(a) numa boa, tudo está indo bem e, do nada, aparece aquela amiga(o) dos tempos de escola, aquela(e) única(o) que ainda não tivemos a "felicidade" de conhecer durante todo o tempo do relacionamento...

O que vai ser hoje: um dia de calmaria ou um dia na relação marcado pelo ciúme, pela posse? Se está difícil responder, vale continuar a leitura...

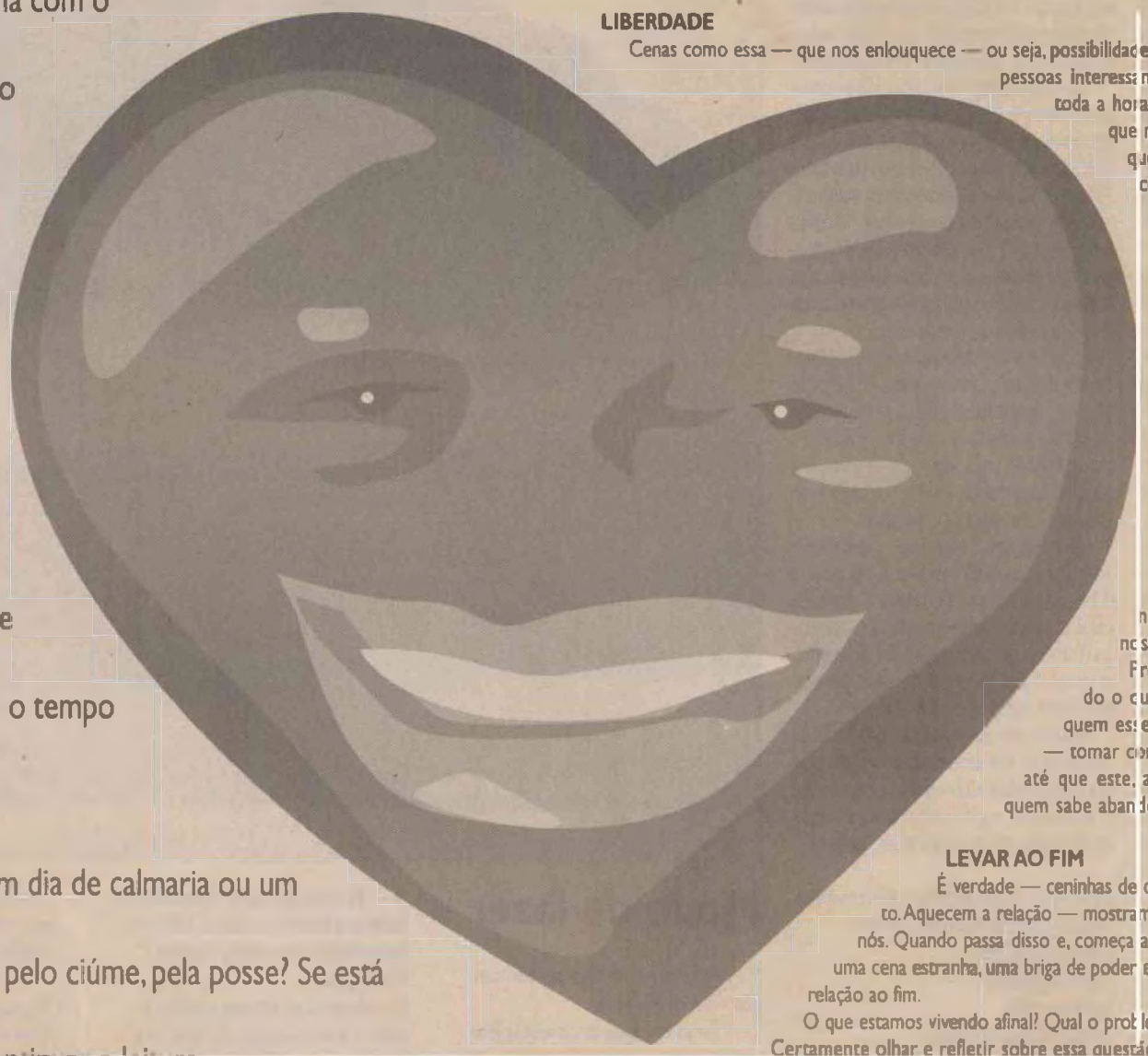

Bem, de repente estamos lá com o outro(a) numa boa, tudo está indo bem e, do nada, aparece aquela amiga(o) dos tempos de escola, aquela(e) única(o) que ainda não tivemos a "felicidade" de conhecer durante todo o tempo do relacionamento...

E aí vem tudo junto. Um turbilhão de emoções, sentimentos, pensamentos... Tudo superconfuso e difícil de lidar... A vontade é de sumir, fazer com que a outra desapareça... Ir lá, tirar satisfação; saber quem é? O que quer? Quanto tempo vai ficar?

Quando tudo meio que passa e conseguimos parar para analisar com mais frieza, nos sentimos ridículos! Como, porque EU vou me preocupar com ISSO!? Por mais que tentemos racionalizar, não dá! Simplesmente o sentimento da perda fala mais alto e, de novo, começamos a atacar o outro, a outra, a vida...

Não aguentamos nem sequer imaginar que o outro possa se interessar por qualquer outra(o) que não nós — o que dirá então conversar, sorrir, parecer entretido!? Não dá. Simplesmente não agüentamos. Ou melhor, não toleramos tamanha ironia do destino...

LIBERDADE

Cenas como essa — que nos enlouquece — ou seja, possibilidades de fazer novas amizades, encontrar pessoas interessantes, encontros, podem acontecer a toda a hora. Conosco ou com o outro. Só porque não estamos abertos não quer dizer que o outro também não está. Um relacionamento saudável também é feito de liberdade e então não há nada a fazer a não ser confiar...

Então, como saber quando vamos ser atacados por mais uma reação furiosa, por quase nada? Não vamos! Quando dentro da cena conseguir entender o que sentimos é um desafio. Misturamos CIÚMES COM CONTROLE E POSSE e, aí, a confusão está armada!

Queremos que este "nosso outro" não esteja com ninguém mais — não fale, não olhe, não veja, não ouça, não exista sem a nossa presença — ou melhor, sem o nosso comando.

Precisamos estar à frente — decidindo o que vai ser, como vai acontecer, com quem esse outro deseja estar... Vamos de vez — tomar conta da vida do outro totalmente — até que este, aprisionado, passe a nos ignorar e quem sabe abandonar...

LEVAR AO FIM

É verdade — ceninhas de ciúmes fazem parte do relacionamento. Aquecem a relação — mostram para o outro que é importante para nós. Quando passa disso e, começa a colocar em risco a relação, se torna uma cena estranha, uma briga de poder e obsessão, que certamente vai levar a relação ao fim.

O que estamos vivendo afinal? Qual o problema?

Certamente olhar e refletir sobre essa questão não é agradável! Mas, pense que é muito mais desagradável ter de passar parte do seu tempo se desculpando. Vitimizando-se. Não se acanhe e busque ajuda.

(*) A coluna de Sandra Maia é fornecida com exclusividade pela BR Press. Fale com ela pelo e-mail smaia@brpress.net

ENTREVISTA EM SEU NOVO LIVRO, O PSIQUIATRA FLÁVIO GIKOVATE DEFENDE O TRIUNFO DO INDIVIDUALISMO NAS RELAÇÕES AFETIVAS

Abaixo o amor

AMARILIS LAGE
DA FOLHAPRESS

Eduardo Knapp/Folha Imagem

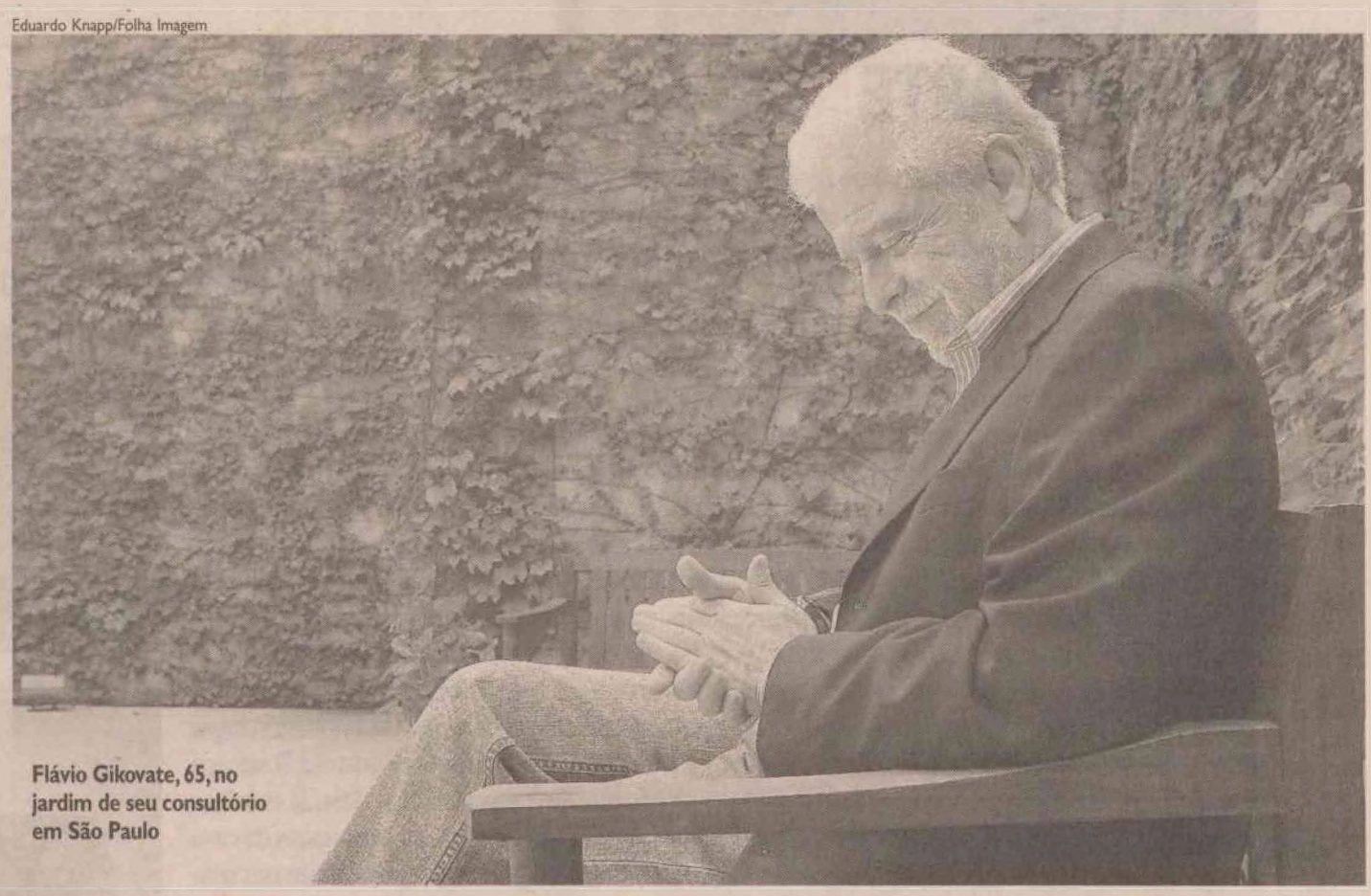

Flávio Gikovate, 65, no jardim de seu consultório em São Paulo

Atenção: a entrevista a seguir pode conter cenas fortes para românticos inveterados. Nela, o psiquiatra Flávio Gikovate, 65, prevê o fim da noção atual do amor, que considera uma "imaturidade não resolvida nos seres humanos", e a vitória da individualidade. Esse é o tema de seu novo livro, *Uma História de Amor... com Final Feliz*. Trata-se, na verdade, de dois finais. Um deles aponta para um novo molde das relações afetivas: "O romantismo do século 21 não será mais essa idéia de fusão de duas metades, e sim a aproximação de dois inteiros. Uma coisa mais parecida com a amizade, com mais afinidade intelectual do que física". A outra opção de final feliz, diz, é a solidão — tão temida. Leia trechos da entrevista concedida por Gikovate à Folhapress.

Folhapress - A busca por uma fusão com o ser amado é constante em todos os períodos ou nossa idéia atual de amor decorre do movimento romântico dos séculos 18 e 19?

FLÁVIO GIKOVATE - A expressão do amor romântico é ruim, melhor definir amor de forma mais ampla. Desde que nascemos, temos a sensação de ser uma "metade", talvez porque tenha sido assim na origem: passamos a existir fundidos a outro ser — a mãe. O nascer é uma ruptura que gera desamparo. Isso só se atenua com a reaproximação física da mãe. Amor é o que sentimos por quem atenua nossa sensação de desamparo, e esse remédio varia conforme a época. No clã familiar, o aconchego vinha de muitas fontes. Quando os jovens saíram da área rural, foram afastados do clã. Então, homem e mulher criaram uma aliança intensa só entre eles. Esse amor romântico, que é possessivo, exigente, ciumento e complexo, andava mais ou menos bem até a 2ª Guerra Mundial. Aí se agravou um conflito que, para mim, sempre existiu: aos dois anos, a criança sai do colo da mãe para apreender o mundo. A partir daí, ela se divide entre o amor e seus interesses pessoais. Essa divisão não se resolve nunca.

Como o movimento romântico nos influencia atualmente?

Esse sonho de fusão continua presente. Mas duas coisas modificaram esse ideal: a independência da mulher, desequilibrando a idéia de fusão com uma liderança masculina, e o avanço tecnológico, que criou condições extraordinárias para o entretenimento individual. Hoje, há uma briga muito mais ostensiva entre amor e individualidade.

Apesar dessa independência, as mulheres ainda são mais associadas ao amor. Por quê?

Isso é uma lenda. Talvez elas tenham mais interesse em estabelecer relações estáveis por razões sexuais (não se divertem muito com o sexo sem compromisso) e pela idéia antiquada de que casar pode ser um bom negócio. No dia em que elas fizerem as contas e perceberem que 60% das vagas nas universidades são ocupadas por mulheres, vão repensar isso. Elas sonham com protetor e provedor e com independência. Nesse sentido, muitas são contraditórias.

Por que, na maioria dos divórcios, a iniciativa é feminina?

Porque os casamentos de má qualidade são mais desgastantes para a mulher. Em geral, esse casamento é entre opostos: um egoísta e outro generoso — e há tanto homens como mulheres dos dois tipos. Nas separações por iniciativa feminina, geralmente a mulher generosa ficou de saco cheio do marido folgado. A egoísta não se separa, pois se beneficia da situação. E os maridos generosos não se separam porque não são bons em ficar sozinhos e perdem mais com a separação, como os filhos e a casa.

O individualismo tem uma conotação pejorativa. Por que valorizá-lo?

Individualismo não é egoísmo. O egoísta gosta de turma, porque é aí que encontra um generoso para "mamar na teta". O generoso também não é individualista porque tem a necessidade de dar. O individualismo resolve o dilema entre o egoísmo e a generosidade: é eu me entender como uma unidade e, se eu me sentir desamparado, resolver isso por mim mesmo, e não por meio do outro. Isso não significa não me relacionar, mas o outro deve ser escolhido por afinidade intelectual, como os amigos.

Se esse encontro não ocorre, é possível ser feliz sozinho?

Meu livro tem dois finais: um é ficar sozinho; outro, bem-acompanhado. Ambos representam a vitória da individualidade. Posso jogar tênis sozinho ou em dupla. O que não posso é jogar com um parceiro desleal, ciumento e que queira mandar em mim. Ninguém aceitará gente querendo mandar. Isso não é ser egoísta. O egoísmo se caracteriza pela intolerância à frustração. O independente resolve agüentar suas dores. Além disso, hoje, o mundo é mais favorável a pessoas sozinhas.

Como o sexo ocorre nesse amor que parece amizade?

Isso é um problema porque, em nossa cultura, o sexo vai melhor quando há briga. As pessoas gostam mais de transar com inimigos do que com amigos. Isso mostra como precisamos avançar no entendimento da questão sexual. Ainda é preciso inventar um erotismo que não seja comprometido com vulgaridade e violência. Para superar isso, é preciso ser criativo e entender que as leis da atração sexual não são as mesmas das relações afetivas de boa qualidade. Na hora do sexo, talvez seja necessário mudar o canal, no qual o outro tem de deixar de ser o parceiro sentimental para ser um outro. É assim que os casais que se amam de verdade descobrem estratégias para que o sexo flua.

Uma História de Amor... com Final Feliz

Autor: Flávio Gikovate
Editora: MG Editores
Quanto: R$ 34,40 (168 págs.)



PASTA E ARTE

Ratificando sua condição de região cosmopolita também quando o assunto é gastronomia, o eixo Tirol/Petrópolis conta desde o mês passado com mais um restaurante.Trata-se do Pasta e Arte, localizado na av. Afonso Pena, 701, entre as ruas Assu e Jundiaí.A história do seu surgimento é parecida com a da maioria de outras casas. A carioca Maria da Graça Matos de Souza possui raízes no estado pois seu pai nasceu em Santana do Matos e sua mãe, em Caicó.Graça trabalhou durante dez anos no ramo de tecnologia de informática e mais dez na área comercial técnica de informática e telecomunicações.Seu amor pela cozinha vem desde pequena e a descoberta que era cozinheira de mão cheia, desde o casamento.Há sete anos resolveu mudar de vida.Fez um curso de massa fresca no Centro Tecnológico de Alimentação do Senai em Vassouras (RJ) e, a partir daí, sua vida transformou-se numa verdadeira "Fabrica di Pasta".Ainda no Rio de Janeiro, montou uma fábrica de massas frescas.Resolveu então mudar-se para Natal ficando assim, mais próxima dos seus familiares.Quando chegou, passou a sonhar com a abertura de uma casa especializada no fabrico de massas puras e frescas.Assim nasceu o Pasta e Arte, Pastifício e Rotisseria.O termo pastifício diz do lugar onde as massas são preparadas diariamente e rotisseria, que o cliente pode saboreá-las nesse mesmo lugar.O restaurante é pequeno e talvez por isso, bastante aconchegante.Ao entrar, temos a nítida impressão que estamos num lugar limpo, simples, com uma aura familiar e certamente, com uma comidinha bem gostosa.O serviço é no peso porém quem preenche o prato é um funcionário que limita-se a colocar nele, as escolhas feitas pelo cliente.Em seguida é pesado e a pessoa pode escolher um dos trinta e um lugares da casa para degustar o que escolheu.As vitrines onde são armazenadas as iguarias proporcionam um sensível aguçamento do paladar já que começamos a comer com os olhos.Servindo dessa forma, evita-se o contato direto do alimento com o público o que contribui para evitar principalmente qualquer tipo de contaminação. Apesar de ter apenas um mês de funcionamento, o Pasta e Arte já tem clientes fidelizados o que comprova a qualidade do serviço prestado.O funcionamento segue uma maneira um pouco diferente do que estamos acostumados a ver por aqui. Da segunda até a Sexta-feira, está aberto das 09h00 até as 19h00.Das 11h00 às 19h00, o cliente tem à disposição um buffet variado.Das 16h00 às 19h00 você pode escolher entre sopas, pizzas, quiches e petiscos variados.No sábado das 08h00 às 12h00 a casa abre somente para entrega das encomendas recebidas e venda das massas frescas prontas (rondelli, lazanha e ravioli, entre outras).O estacionamento é na própria rua e imediações.Aceita todos os cartões embora o Visa Vale e o TR, só a partir de maio.O Pasta e Arte é mais uma opção para quem gosta de variar e curte novidade com qualidade.



MARCELO DIEB
CURIOSO CULINÁRIO
dieb@diariodenatal.com.br

Meu bem comer

Fotos: Marcelo Dieb/DN







ReCeita da semana

Nossa receita vem da chef Cacau Wanderley que criou a entrada do primeiro jantar às cegas de Natal, no início do mês. É uma receita elaborada, clássica e muito saborosa o que, de certa forma, é garantia de sucesso para quem resolver prepará-la.

RISOTO DE SALMÃO REGADO AO MOLHO PESTO E REDUÇÃO DE MARACUJÁ COM LASCAS DE SALMÃO NA CROSTA DE GERGELIM E ALCAPARRAS.

(SERVE DEZ PORÇÕES)

Chef Cacau Wanderly

Risoto:
Base: Mirepoix (caldo natural de legumes)
Ingredientes:

01 cenoura
½ maço de salsão
01 cebola
Modo de preparo:
Cortados os legumes em pedaços grandes após meia hora de fervura, abaixe o fogo e reserve.

Salmão:
Ingredientes:
200g de filé de salmão
Sal o quanto baste
Pimenta do reino moída na hora o quanto baste
50g de alcaparras picadas
Azeite extra-virgem
½ taça de vinho branco seco de boa qualidade

MODO DE PREPARO:
Forre o fundo de uma frigideira com o azeite e leve ao fogo.Quando estiver morno coloque o salmão que foi previamente temperado com vinho, sal e pimenta.Deixe dourar.Acrescente as alcaparras e reserve.

INGREDIENTES PARA O PREPARO DO RISOTO:
50g de alho picado
100g de cebola picada
30ml de azeite extra-virgem
02 colheres (sopa) de manteiga sem sal gelada
500g de arroz arbóreo
01 taça de vinho branco seco de boa qualidade

MODO DE PREPARO:
Refogue em uma frigideira o azeite, a cebola, o alho e acrescente o arroz deixando refogar bem.Após o refogado, acrescente sempre o vinho como primeiro líquido à preparação.Deixe evaporar (secar).Em seguida vá acrescentando o caldo de legumes, sempre em fogo baixo. Até obter o cozimento desejado.Acrescente o salmão e finalize com queijo parmesão ralado de boa qualidade e a manteiga gelada.Sirva quente, decorando o prato com as lascas de salmão, o molho pesto e a redução de maracujá.











LASCAS DE SALMÃO NA CROSTA DE GERGELIM E ALCAPARRAS
Ingredientes:
400g de filé de salmão fresco
200ml de azeite de oliva
02 dentes de alho amassados
100ml de vinho branco seco de boa qualidade
01 xícara (chá) de gergelim
50g de alcaparras picadas
Sal o quanto baste

MODO DE PREPARO:
Tempere o salmão o alho, sal e o vinho.Passe-o na metade do azeite.Cubra-o com o gergelim e as alcaparras.Corte-o em lascas e cubra com o restante do azeite.Leve tudo ao forno pré-aquecido, a 180g para assar e até ficar crocante.

MOLHO PESTO INGREDIENTES:
01 xícara (chá) de manjericão lavado e desfolhado
01 xícara (chá) de azeite extra-virgem
01 dente de alho amassado
½ xícara (chá) de queijo parmesão ralado
100g de castanha de caju
Sal o quanto baste
Modo de preparo:
Bata no processador o manjericão e o alho até obter uma pasta.Sem parar de bater, adicione, aos poucos, o azeite.Por último, adicione as castanhas, o queijo e o sal.Continue processando até obter uma mistura homogênea.

REDUÇÃO DE MARACUJÁ INGREDIENTES:
200g de polpa de maracujá
02 colheres (sopa) de açúcar
Sal o quanto baste
Pimenta do reino moída na hora o quanto baste
01 colher (sopa) de manteiga sem sal
Modo de preparo:
Em uma panela pequena colocar a polpa em 100ml de água para ferver.Quando estiver reduzido à metade, acrescente o açúcar.Continue a reduzir até ficar cremoso.Tempere com sal, pimenta e finalize com a manteiga.

RECEITA MUSICAL:
Para uma receita clássica, um clássico da nossa MPB. Experimente degustá-la ouvindo Samba de Orly de Chico Buarque na interpretação maravilhosa do MPB4. Bons sonhos!



Carol Guedes / Folha Imagem

SAÚDE ESTUDO COM MAIS DE 2.000 PESSOAS MOSTRA QUE 62% DAQUELAS QUE ESTÃO COM PESO ADEQUADO TÊM MUITA GORDURA CORPORAL, FICANDO MAIS SUJEITAS A PROBLEMAS DE SAÚDE LIGADOS À OBESIDADE

Quando o peso engana

RENATO FRANCESCHINI
23 anos
1,70 m
73 KG
IMC: 25,2
20% de gordura
"Faço musculação de três a cinco vezes por semana, mas desregulei um pouco, por isso acho que ganhei um pouco mais de gordura. Minha família sempre foi magra e adepta de atividades físicas — meu pai até está brincando que eu estou com uma 'pochete' na cintura. Quanto à saúde, fiz um check-up há seis meses e vi que está tudo OK."

AMARILIS LAGE
DA FOLHAPRESS

Então você sobe na balança, vê o ponteiro bater no peso adequado e suspira aliviado: por enquanto, está livre de todos aqueles problemas que a obesidade traz, como diabetes, hipertensão etc. Será? Há duas semanas, pesquisadores da Clínica Mayo, nos EUA, divulgaram um conceito que pode tirar o sono (e o apetite) de muita gente: a "obesidade do peso normal".

O termo foi criado após um estudo no qual foram avaliadas 2.127 pessoas com IMC (índice de massa corporal) considerado adequado. O IMC é um dos métodos mais populares no que se refere à obesidade: consiste em relacionar o peso à altura por meio de uma equação (veja o quadro) e ver o resultado em uma tabela; se o número estiver entre 18,5 e 25, o peso é considerado adequado.

O que a pesquisa constatou, porém, é que essa conta não é tão simples: o IMC não distingue a massa muscular da gordura, e é aí que mora o perigo.

Como a gordura é mais leve do que a massa muscular, a substituição de músculos por tecido adiposo pode ocorrer sem alterações sensíveis no peso. E foi isso que os pesquisadores verificaram: mais da metade das pessoas analisadas tinha excesso de gordura corporal — mais de 30%, no caso das mulheres, e mais de 20%, no caso dos homens.

O resultado desse quadro é preocupante: ao avaliar a saúde dos participantes, os cientistas descobriram que, mesmo com um peso normal, quem tinha excesso de gordura corporal estava mais vulnerável a doenças tipicamente associadas à obesidade.

"As pessoas com 'obesidade do peso normal' tinham 2,5 vezes mais chances de desenvolver síndrome metabólica do que quem não tinha o problema. O risco de anormalidade no nível de colesterol ou de marcadores de risco cardiovascular, como alto índice de triglicérides, era aproximadamente duas vezes maior", disse à Folhapress o autor do estudo, Francisco Lopez-Jimenez, cardiologista na Clínica Mayo em Rochester, EUA. O próximo passo, diz, é mensurar o risco que essas pessoas têm de morrer por problemas cardíacos.

Ao todo, 62% das pessoas pesquisadas foram diagnosticados com "obesidade do peso normal", de acordo com o pesquisador mexicano.

No Brasil, não há dados equivalentes. O que se sabe é que 43% da população está acima do peso (com IMC superior a 25), segundo o "Mapa da Saúde do Brasileiro", divulgado neste ano pelo Ministério da Saúde e pela USP (Universidade de São Paulo). O problema atinge principalmente homens: 12,9% têm obesidade — o que, no país, é definido como um IMC superior a 30.

Para Ana Dâmaso, professora do departamento de biociências da Unifesp (Universidade Federal de São Paulo), a descoberta da Clínica Mayo sobre um novo padrão de obesidade reflete mudanças importantes que a sociedade sofreu nas últimas décadas: passamos a ter uma alimentação pior e a fazer menos exercícios. Isso alterou o padrão de composição corporal. Hoje, somos mais propensos a ter menos músculos e mais gordura do que os nossos avós.

Há vários métodos para medir a gordura, mas não tão simples quanto o IMC (veja no quadro).

"O IMC está menos sensível do que há 30 anos. Agora, mesmo quem tem o IMC normal pode ter excesso de colesterol ruim, glicemia alta e outros problemas decorrentes do padrão alimentar e do sedentarismo", diz Dâmaso, que desenvolve pesquisas sobre obesidade no Cepe (Centro de Estudos em Psicobiologia e Exercício), da Unifesp.

"Esse estudo soa como um alerta: a procura de fatores de risco para doenças cardiovasculares e diabetes não deve se limitar às pessoas que são visivelmente obesas", afirma Márcio Mancini, presidente da Abeso (Associação Brasileira para o Estudo da Obesidade e da Síndrome Metabólica).

BARRIGA E CORAÇÃO

Um dos principais riscos decorrentes da obesidade — tanto em seu conceito tradicional como na nova "obesidade do peso normal" — é relacionado à saúde cardiovascular. E, nesse sentido, a principal vilã é a gordura visceral.

Localizada no abdômen, essa gordura envolve órgãos como coração e pulmões e possui um "funcionamento" específico: "É como se a lipólise (quebra de gordura) fosse feita em maior quantidade, com um menor controle de qualidade", explica Ruy Lyra, presidente da SBEM (Sociedade Brasileira de Endocrinologia e Metabologia).

Além de afetar a ação de substâncias como os hormônios sexuais, a gordura visceral libera uma quantidade maior de ácidos graxos, que podem se acumular no fígado, levando a uma piora dos índices do colesterol "ruim" e estimulando a produção de glicose — o que, em pessoas com predisposição, pode levar à resistência insulínica e ao diabetes.

Esse acúmulo de gordura visceral depende de aspectos genéticos e de fatores comportamentais, como o consumo elevado de alimentos ricos em gorduras saturadas e o sedentarismo. Pessoas com um corpo em forma de maçã, no qual braços, pernas e rosto são finos, mas o tronco é largo, têm mais chances de acumular gordura visceral — gerando a famosa "barriga de chope".

Esse modelo atinge mais homens e mulheres na menopausa e também tende a se tornar mais comum com o avançar da idade, afirma Thomas Szego, presidente da Sociedade Brasileira de Cirurgia Bariátrica e Metabólica no Estado de São Paulo.

Já as mulheres em idade fértil costumam ter o corpo em forma de pêra, com acúmulo de tecido adiposo nas pernas e na região dos quadris.

De modo geral, a gordura subcutânea é considerada menos danosa para a saúde cardíaca, mas isso é questionado por Lopez-Jimenez, da Clínica Mayo. Segundo ele constatou na pesquisa, as pessoas que apresentaram "obesidade do peso normal" e maiores riscos cardiovasculares não tinham, necessariamente, uma barriga avantajada.

"A gordura visceral parece ser mais ativa na produção de substâncias nocivas ligadas a doenças cardíacas. Mas, parece que a importância da gordura subcutânea na parte superior do corpo (tórax, braço e mesmo ao redor do abdômen) tem sido negligenciada", diz.

"São necessários mais estudos para determinar qual distribuição de gordura é mais associada a riscos cardiovasculares, porque nós não acreditamos que isso seja tão simples quanto dividir a gordura em visceral e subcutânea", afirma. Uma possibilidade levantada pelo pesquisador é que a diferença esteja na gordura da parte superior do corpo em comparação à localizada nos quadris e nas pernas.

Segundo o estudo da Clínica Mayo, só um em cada dez participantes com "obesidade do peso normal" tinha uma circunferência abdominal acima do indicado — o limite norte-americano, porém, é diferente do brasileiro (leia quadro). Na pesquisa, o valor adotado foi de até 102 cm para homens e 88 cm para mulheres.

TENDÊNCIA

Para Mancini, da Abeso, o estudo da Clínica Mayo aponta para uma direção comum a várias áreas: a busca por limites cada vez mais restritivos em indicadores de saúde. Ele cita como exemplo a redução dos valores máximos de glicemia, de colesterol e de hipertensão — neste último, a recomendação é que pessoas com fatores de risco como diabetes busquem manter a pressão num índice ainda mais baixo do que 12 por 8.

"Esses limites estão sendo reduzidos porque, no fundo, não existem esses valores de corte. No que diz respeito ao IMC, o limite é 25, mas sabe-se que quem tem 20 está melhor de saúde. A tendência é esses valores irem se modificando", afirma Mancini.

Além disso, as pessoas têm de atentar para o fato de que é o conjunto de indicadores que importa, e não só um, ressalta Daniel Magnoni, cardiologista do Hospital do Coração e diretor do Imen (Instituto de Metabolismo e Nutrição). Assim como o IMC, o percentual de gordura corporal não pode ser adotado sozinho.

"Para quem quer prestar atenção na obesidade, as dicas são: calcule o IMC, observe se a barriga não está grande, busque manter um estilo de vida saudável, saiba quais são as doenças recorrentes na sua família e analise as novidades sobre fatores de risco para saber quais o afetam. Cada uma dessas coisas vai dar um viés diferente, e, por isso, tudo deve ser avaliado. Não existe uma matemática ou um teste para a saúde."

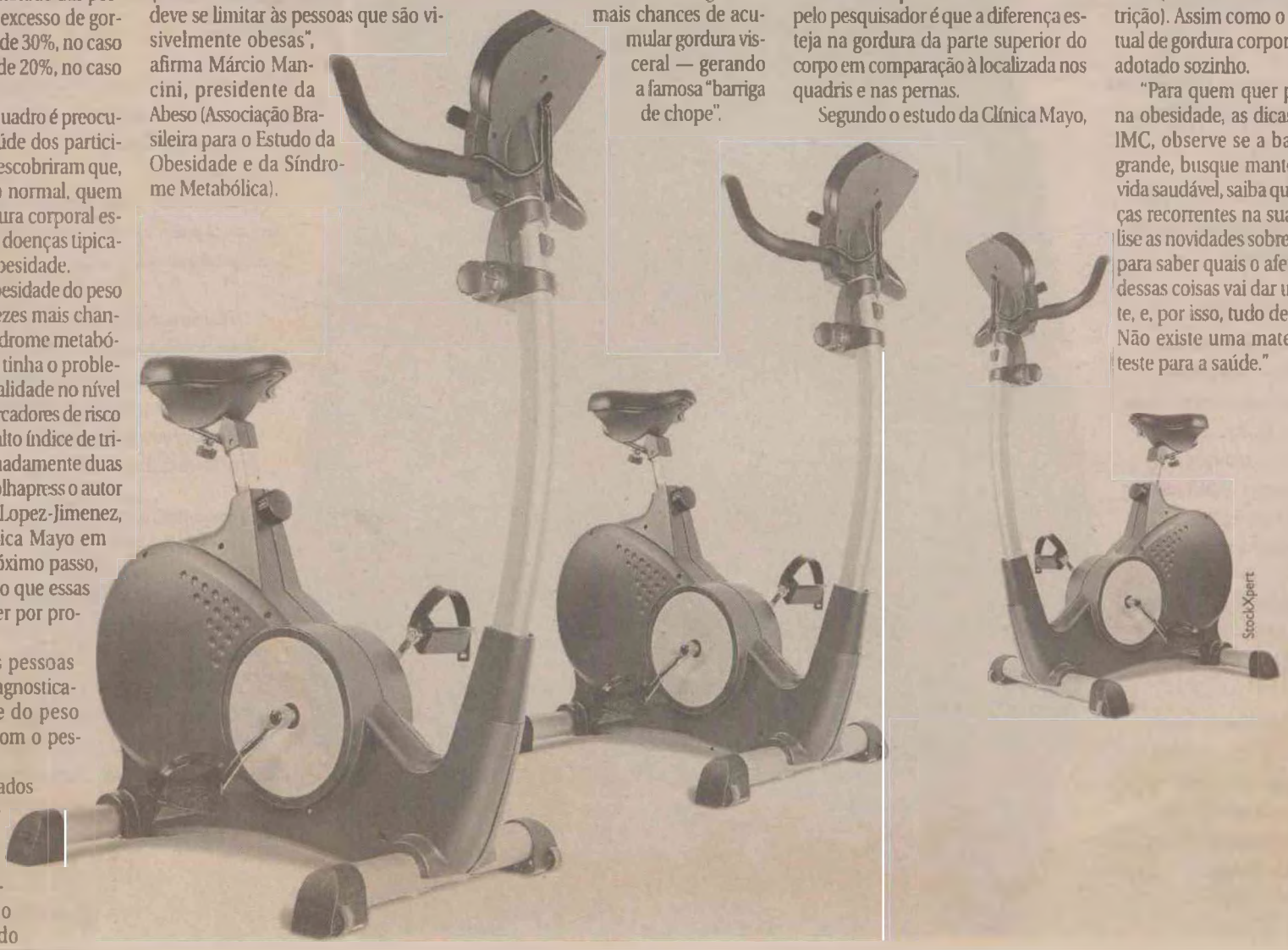

MUITO ALÉM DA BALANÇA

CONHEÇA OS MÉTODOS MAIS COMUNS PARA AVALIAR A OBESIDADE

IMC (índice de massa corporal)

Indica, de forma prática e barata, a relação entre o peso e a altura, mas pode ser impreciso, pois não diferencia gordura e massa muscular. Para calculá-lo, basta dividir o peso pela altura ao quadrado

RESULTADO:
Até 18,4 Magro
De 18,5 a 24,9 Normal
De 25 a 29,9 Excesso de peso
De 30 a 34,9 Obesidade grau 1
De 35 a 39,9 Obesidade grau 2
40 ou maior Obesidade grau 3

CIRCUNFERÊNCIA ABDOMINAL

Medição do abdômen com uma fita métrica para identificar a gordura abdominal. É um método prático e barato, mas também enfrenta críticas, pois a medida adequada varia de acordo com a etnia

80 CM

é o valor-limite para a circunferência abdominal em mulheres, no Brasil

90 CM

é o limite para homens no país. Não há um estudo populacional que corrobore esses dados

ULTRA-SONOGRAFIA

Adotado rotineiramente em laboratórios, tem sua precisão diminuída quando o paciente é muito pesado. Mede a gordura subcutânea (que recobre todo o corpo), a visceral (que envolve órgãos como o coração) e a hepática, que, em excesso, pode levar à cirrose

RESSONÂNCIA MAGNÉTICA E TOMOGRAFIA COMPUTADORIZADA

Esses dois métodos são mais precisos do que o ultra-som, mas também são mais caros. Além disso, a ressonância é considerada muito complexa e demorada. Geralmente, só são capazes de avaliar a gordura corporal de pessoas com até 140 kg

DOBRA CUTÂNEA

Esse tipo de medição é feito com um aparelho chamado plicômetro ou adipômetro, que mede o índice de gordura subcutânea. Tem uma boa precisão em pessoas com peso adequado, mas, em obesos, o resultado pode ser falho, pois eles têm muita gordura visceral

BIOIMPEDÂNCIA

Utilizado em diversas academias de ginástica, o aparelho calcula o percentual de gordura de forma barata. Entretanto, esse exame deve ser realizado com cuidado, pois fatores como a prática de exercícios logo antes da medição podem afetar o resultado

Fontes: ANA DÂMASO, pesquisadora da Unifesp (Universidade Federal de São Paulo); THOMAS SZEGÖ, presidente da Sociedade Brasileira de Cirurgia Bariátrica e Metabólica no Estado de São Paulo

ESPELHO, ESPELHO MEU

Seis dicas para manter um corpo saudável

1 Não se preocupe só com o IMC; ele não reflete a composição corporal, como a presença de gordura e de músculos

2 Lembre-se de que alguns grupos são mais vulneráveis à obesidade: asiáticos e indígenas costumam ter problemas após o IMC 23, e não 25

3 Conheça as doenças que são recorrentes em sua família; se os casos de hipertensão são comuns, dedique atenção extra a esse aspecto

4 Tome cuidado com o acúmulo de gordura na região abdominal, já que a gordura visceral é considerada a mais prejudicial para a saúde

5 Lembre-se de que mesmo quem é visivelmente magro precisa fazer exercícios e ter uma boa alimentação para se manter saudável 6 Evite hábitos que constituem fatores de risco; assim como a obesidade, fumar aumenta os riscos de problemas cardiovasculares

Fonte: DANIEL MAGNONI, cardiologista do Hospital do Coração

SÍNDROME INCLUI DIVERSOS SINTOMAS

Associada à obesidade, a síndrome metabólica consiste num conjunto de alterações que prejudicam a saúde. Para detectá-la, são avaliados cinco índices: triglicérides, HDL (conhecido como "colesterol bom"), pressão arterial, nível de glicose no sangue e circunferência abdominal. Quem apresenta alterações em pelo menos dois destes fatores é considerado portador da síndrome metabólica.

PESQUISA

Doenças metabólicas entre nipo-brasileiros

Um estudo da Unifesp (Universidade Federal de São Paulo) mostrou que, entre os imigrantes japoneses, existe alta taxa de diabetes e de risco de doenças cardiovasculares.

A pesquisa, dividida em três fases, analisou dados, em 1993, de 647 descendentes de japoneses de 40 a 79 anos da primeira e da segunda geração no país. Foram escolhidos indivíduos de Bauru (SP), porque a cidade tem uma grande comunidade nipo-brasileira. Naquela época, cerca de 20% deles apresentaram diabetes.

Em 2000, foram avaliados 1.330 nascidos no Japão e seus filhos brasileiros, dos dois sexos, com mais de 30 anos. Constatou-se que o índice de diabéticos aumentou para 35%.

Os voluntários também apresentaram altas taxas de gordura visceral e de triglicérides — com valores médios de 240 mg/dl, quando o nível normal é de 150 mg/dl. Os pesquisadores acreditam que hábitos ocidentais como sedentarismo e estresse podem prejudicar a saúde dos japoneses no Brasil.

A terceira fase da pesquisa objetivou mudanças na dieta e estímulo à atividade física. Em três avaliações clínicas, realizadas de 2005 a 2007, foram analisados 653 indivíduos e, depois do primeiro ano, todos os índices haviam melhorado. Os resultados dessa fase ainda não foram sistematizados.

ESTUDO

Violência caseira contra os homens

A antropóloga Amanda de Oliveira constatou que homens com mais de 60 anos também sofrem algum tipo de agressão doméstica ou ameaça. Ela levantou dados de um distrito policial de uma cidade de médio porte do interior de São Paulo para sua dissertação de mestrado, defendida na Unicamp (Universidade Estadual de Campinas).

Dos 2.039 boletins de ocorrência registrados no DP no ano de 2004, 3% se referiram à violência cometida contra homens com mais de 60 anos. Essas vítimas eram, em sua maioria, aposentados, casados e tinham até 69 anos. 'Esses idosos não eram dependentes, como poderia se pensar, mas autônomos e donos de bens', diz a pesquisadora. As denúncias foram feitas principalmente contra os filhos. Oliveira conta que a maioria dos casos de violência familiar foram motivados por discussões sobre bens e dinheiro da aposentadoria. 'Isso contraria os estudos sobre violência doméstica, que não apontam relação entre a agressão e motivos financeiros', acrescenta.

Também como parte da pesquisa, ela analisou a documentação da delegacia da mulher da mesma cidade. Verificou que 4% dos 2.247 BOs foram registrados por mulheres com mais de 60 anos. Assim como ocorreu entre os homens, a maioria das agressões vieram de familiares, mas, neste caso, principalmente dos companheiros (21% dos casos).

Fé e Cidadania

PADRE FÁBIO
padrefabio@diariodenatal.com.br

O PAPA FALA DE DIREITOS HUMANOS E DIÁLOGO INTER-RELIGIOSO

Tenho, neste domingo, o prazer de apresentar dois trechos do discurso do papa na ONU sobre dois pontos pertinentes e relevantes: a questão da indivisibilidade dos Direitos Humanos e o proveito que a ONU pode tirar da contribuição do Diálogo Inter-religioso como instrumento de promoção dos direitos universais da pessoa humana, bem como da justiça e da paz.

(...) A referência à dignidade humana, que é o fundamento e objetivo a ser protegido, nos leva ao tema sobre o qual somos convidados a nos concentrar neste ano que marca o 60º aniversário da Declaração Universal dos Direitos Humanos. O documento foi resultado de uma convergência de tradições religiosas e culturais, todas motivadas pelo comum desejo de colocar a pessoa humana no centro das instituições, leis e atos da sociedade. Considerando a pessoa humana essencial para o mundo da cultura da religião e da ciência. Os direitos humanos são, cada vez, mais apresentados como linguagem comum e base ética para as relações internacionais. Ao mesmo tempo a universalidade, a indivisibilidade e a interdependência dos Direitos Humanos, servem como garantia para salvaguardar a dignidade humana. É evidente, todavia, que os direitos reconhecidos e delineados na Declaração se aplicam a cada um em virtude da comum origem da pessoa pois ela permanece sendo o ponto mais alto do desígnio criador de Deus para o mundo e para a história. Tais direitos estão baseados sobre a lei natural escrita no coração do homem e presente nas diversas culturas e civilizações, remover os direitos humanos deste contexto significaria restringir o seu espaço e ceder a uma concessão relativista, segundo a qual, os direitos poderiam ser negados em nome de contextos culturais, políticos, sociais e, por fim, religiosos. Não se deve, todavia, permitir que esta variedade de pontos de vista obscureça o fato de que não somente os direitos são universais, mas, também, a pessoa humana sujeita a estes direitos.

A vida da comunidade, seja em nível interno ou internacional, mostra claramente como o respeito dos direitos e as garantias que os sustentam sejam medidas em comum e servem para avaliar o relacionamento entre justiça e injustiça, desenvolvimento e pobreza, segurança e conflito. A promoção dos Direitos Humanos permanece sendo a estratégia mais eficaz para eliminar as desigualdades entre países e grupos sociais, bem como, para um aumento.áAs vítimas do desespero de quem a dignidade humana é violada impunemente se tornam fáceis presas da insinuação da violência e podem se tornar instrumentos de violação da paz. Todavia, o bem comum que os direitos humanos ajudam a alcançar simplesmente com aplicações de procedimentos corretos e, nem mesmo, mediante um simples equilíbrio entre direitos contrastantes. O mérito da Declaração Universal é ter permitido, a diferentes culturas, expressões jurídicas e modelos institucionais, convergir em torno de um núcleo fundamental de valores e, portanto, de direitos. Mas hoje é necessário redobrar os esforços para manter os fundamentos da declaração e dificultar a proteção da dignidade humana somente por próprios interesses.

(...) Uma visão da vida sadiamente ancorada na dimensão religiosa pode ajudar a conseguir tais fins, dado que o reconhecimento do valor transcendente de cada homem e de cada mulher favorece a conversão do coração, que tem como conseqüência o empenho de resistir à violência, ao terrorismo e à guerra, promovendo a justiça e a paz. Isso fornece, ainda, um ambiente próprio para o diálogo inter-religioso que as Nações Unidas são chamadas a sustentar do mesmo modo que sustentam o diálogo entre outros campos da atividade humana. O diálogo deveria ser reconhecido como meio em que vários componentes da sociedade podem articular o próprio ponto de vista e construir um consenso em torno da verdade que diz respeito aos valores e objetivos particulares. É próprio na natureza das religiões livremente praticadas, o fato que pode, de maneira autônoma, conduzir a um diálogo de pensamento de vida. Se, também neste nível, a esfera religiosa é deixada separada da ação política, grandes benefícios para indivíduos e comunidades. Do outro lado, as Nações Unidas podem contar com o diálogo entre as religiões e tirar "proveito" da disponibilidade dos crentes em pôr as próprias experiências a serviço do bem comum. O seu dever é o de propor um visão da fé, não em termos de intolerância, de discriminação e conflitos, mas em termos de respeito total da verdade, da coexistência dos direitos e da reconciliação.

INTERNET

GUIA DE ATENÇÃO AO BEBÊ PREMATURO

O "Guia de Recursos e Serviços da Cidade de São Paulo: Atenção ao Bebê Prematuro de Alto Risco e com Doenças Genéticas", que reúne 858 serviços de atendimento a esses bebês e seus familiares, incluindo instituições públicas e não-governamentais, já está disponível, no site www.institutoparadigma.org.br.

ALIMENTAÇÃO

DIETA INADEQUADA

Um estudo da Faculdade de Saúde Pública da USP, realizado com 1.584 meninas de São Paulo, Campinas e Botucatu, de 12 a 19 anos, mostrou que 60% delas não consomem nenhuma fruta e que 97% do total precisam mudar a alimentação, rica em gorduras e pobre em fibras.

SOLIDARIEDADE

CRESCE DOAÇÃO DE ÓRGÃOS NO PAÍS

De acordo com um levantamento realizado pela Secretaria de Estado da Saúde, o número de doadores de órgãos para transplante aumentou em 57% no primeiro trimestre de 2008 em comparação com o mesmo período do ano passado. Até março, foram realizados 344 transplantes, contra 219. O transplante cardíaco foi o que mais cresceu, com 20 cirurgias neste trimestre (foram nove em 2007), seguido pelo hepático, que pulou de 60 para 98 cirurgias e pelo de rim, com 191 transplantes em 2008 — 72 a mais que no mesmo período do ano passado.

Vino divino Vino

Elmano Marques
Membro da Sociedade Brasileira de Amigos do Vinho
elmano@hcnatal.com.br



VINHO DA SEMANA

VILLA FRANCIONI 2004



País: Brasil

Região: São Joaquim (SC)

Casta: Merlot (38%), Cabernet Sauvignon(31%), Cabernet Franc(13%), Malbec (12%), Syrah(6%)

No Visual: Cor rubi com traços violáceos, limpido, brilhante. Muito denso

No Olfativo: Boa intensidade e persistência de aromas. Notas de geléia de frutas negras com toques apimentados e de passas emoldurados por delicados toques de baunilha e especiarias.
No Gustativo: Muito complexo, com bom corpo e estrutura. Boa acidez, álcool e madeira muito equilibrados. Taninos ainda jovens. mas mesmo assim muito finos. Notas de geléia de frutas negras com toques de caramelo e pimenta preta.

Eno-gastronomia: Harmoniza perfeitamente com carnes vermelhas, assados, caças e aves

R$ 95, 00

Onde Comprar: Ligzarb Tel.(11) 4006-0400

HARMONIZAÇÃO VINHO : COMIDA

Os queijos Münster (produzido nas regiões da Lorraine e Alsace, no nordeste da França, elaborado com o leite de vaca da raça Vosgiennes, caracteriza-se pelo odor forte e um sabor franco), harmonizam bem com quais vinhos?

Os vinhos ideais para a harmonização são os Gewüztraminer, (vinhos brancos aromáticos, intensos, com acidez presente), produzidos na região da Alsacia.

INVERNO, QUEIJOS E VINHOS

Os diferentes tipos de queijo existentes, dos mais diversos tipos e das mais distintas origens, são repletos de sensações sápidas, texturas e aromas extremamente complexos. Há tantos e de tão diversas procedências que se torna praticamente impossível estabelecer harmonizações gerais com quaisquer tipos de bebidas, especificamente com vinhos, uma vez que a compatibilização, entre eles, é uma questão absolutamente subjetiva. Há um sábio ditado popular espanhol que diz "uvas e queijos têm sabor de beijo" ('uvas y queso, saben a beso'), muito verdadeiro, no sentido de que a harmonização entre queijos e vinhos é um clássico difícil de melhorar. A compatibilização, no entanto, é possível visto que tanto o queijo como o vinho são produtos procedentes da fermentação, e ambos podem ser consumidos em diferentes etapas de maturação - jovens ou quando tenham envelhecido e adquirido uma gama maior de matizes. O que é válido, e tem que ser buscado, é que entre eles têm que existir harmonia e equilíbrio, sem que um domine o outro e sim que se complementem.

As bases, nas quais se fundamentam uma boa harmonização queijo e vinho, são variadas. A primeira delas, utilizada durante muito tempo e, hoje, não muito respeitada (em face da globalização), está relacionada com a combinação regional. Assim, os queijos e os vinhos, produzidos em uma determinada região, deveriam ser harmonizados entre si. É o caso, por exemplo, dos queijos manchegos e os vinhos de La Mancha, na Espanha, ou o queijo Ementhal, produzido em Jura, Côtes d'Or, Vale do Loire e Rhone, que harmonizam com os vinhos de excelente qualidade da região.

A segunda base ou diretriz, a ser considerada na harmonização queijo e vinho, se não for levada em consideração a questão da combinação regional, está centrada na decisão, de qual dos dois, o vinho ou o queijo, será o elemento mais importante. É fundamental que se estabeleça que o que se busca é um vinho para um maravilhoso queijo ou vice-versa. Com base em tais diretrizes e para poder conseguir harmonizações perfeitas, é necessário ter presente alguns aspectos importantes, tais como os tipos de queijos e de vinhos, nos quais se possa fundamentar a compatibilização. Levando em conta alguns desses aspectos, muito importantes, como a categoria dos queijos, o tipo de massa, o tipo de leite, etc, a compatibilização pode ser feita, seguindo as orientações abaixo:



QUEIJOS	VINHOS
Qeijos de Massa Dura como o: Parmesão, Grana Padano, Pecorino Romano, Parmigiano regiano	Tintos Encorpados como: Barolos, Bordeaux jovens
Queijos macios como: Ementhal Gouda Edam Masdamm Manchego, Estepe	Vinhos tintos jovens como: Chianti Bairrada Alentejanos jovens Rioja Crianza Barbera Valpolicella, Bardolino Chilenos Reserva
Queijos Azuis como: Gorgonzola Roquefort	Vinhos Doces como: Sauternes, Tokay Muscat de Beaumes-de-Venise

Muito embora possa parecer que a compatibilização queijo e vinho é uma longa conversa entremeada de disputa, na verdade, é muito mais do que isso. É, na realidade, um diálogo cheio de encantos, feitiço, magia e sedução. É a alma do prazer.

O QUE COMPRAR SEM PESAR NO BOLSO

DELICATO CABERNET SAUVIGNON 2001

Cor: Rubi com reflexos violetas, muito transparente, muito limpido, brilho intenso e denso.
No olfativo: Qualidade muito boa e muito intenso. Agradável e amplo. Aroma inicial de baunilha. Toques de puro cedro e final de frutas vermelhas.
No Gustativo: Amargor médio, álcool de equilibrado e acidez adequada. Encorpado e macio. Tânico. Ótima persistência
R$ 25,79

TERRARUM CARMÉNERE 2003

Cor: Cor vermelho rubi puxando para o cereja, bem intenso. Brilhante e com alguns sedimentos de rolha. Bem viscoso. Lágrimas tingem a taça.
No olfativo: Pimenta vermelha, chocolate e frutas vermelhas. Álcool um pouco evidente. Boa intensidade e média persistência de aromas.
No Gustativo : Corpo mediano. Notas herbáceas, toques de especiarias e pimenta vermelha. Taninos finos, média acidez e leve amargor. Média persistência e equilíbrio.
R$ 25,35

GAMELA MERLOT 2005

Cor: Cor vermelho rubi com traços violáceos, brilhante, pouca transparência. Média viscosidade.
No olfativo: Ameixa madura, eucalipto, licor de cassis e cereja. Média intensidade, baixa persistência.
No Gustativo: Taninos presentes e um pouco agressivos. Média complexidade e persistência. Leve amargor. Frutas secas.
R$ 18,35

DEGUSTANDO E SERVINDO



SACAROLHAS E TERMOMETRO

O Saca-rolhas e Termômetro Infravermelho conjugados, é um acessório para vinhos extremamente útil. Associa um Saca-rolhas versátil a um Termômetro Infravermelho que mede a temperatura do vinho simplesmente aproximando-se da garrafa e mostrando-a em um visor de cristal liquido, em forma digital.

O POTI Edição dominical do DIÁRIO DE NATAL

TELEVISÃO

NÃO PODE SER VENDIDO SEPARADAMENTE

NATAL, DOMINGO, 27 DE ABRIL DE 2008

Editor: mramos@diariodenatal.com.br

SBT X RECORD

SBT tenta recuperar audiência perdida e Record comemora o segundo lugar absoluto de audiência em todo o Brasil com suas atrações que atraem públicos

PÁGINA 5

João Miguel Júnior/Tv Globo/Divulgação



As mocinhas das novelas

Marjorie Estiano estreou no posto em *Duas Caras*

PÁGINA 4



filmes filmes filmes filmes filmes filmes filmes filmes filmes filmes filmes filmes filmes filmes filmes

DOMINGO

TAXI (Táxi) - 13h na Globo. EUA, 2004. Direção de Tim Story, com Queen Latifah, Jimmy Fallon, Henry Simmons, Washburn, um atrapalhado policial que dirige muito mal, faz com que uma operação policial termine em acidente. Ele ouve através do rádio da polícia um alerta sobre um assalto a banco. Decidido a recuperar seu prestígio, resolve prender os bandidos. Porém, para perseguir os bandidos, ele precisa da ajuda de Belle, uma taxista que tirou a carteira recentemente. Juntos, eles perseguem um grupo criminoso.

A HORA DO ACERTO (Xin jing cha gu shi) - 21h30 na Record. Hong Kong / China, 2004. Direção de Benny Chan, com Jackie Chan, Nicholas Tse, Mak Bau. Para a gangue dos 5, tudo é um videogame: matar policiais, armar emboscadas e criar requintes de crueldade Quem se torna vítima de suas armadilhas é o inspetor de polícia Wing (Jackie Chan) e todo o seu time de policiais que são brutalmente assassinados. Após a matança, um jovem novato cheio de energia é designado para ajudá-lo. Mas, a Gangue dos 5 volta a agir iniciando uma aventura cheia de ação e vingança.

A FANTÁSTICA FÁBRICA DE CHOCOLATE (Charlie And The Chocolate Factory) - 22h no SBT. EUA, 2005. Direção de Tim Burton, com Johnny Depp, Freddie Highmore e David Kelly. O recluso e egocêntrico Willy Wonka, dono da maior fábrica de chocolates do mundo, resolve realizar um concurso internacional para escolher 5 crianças que irão visitar sua fábrica. Cinco convites dourados foram colocados em 5 de seus chocolates e distribuídos pelo mundo. Os ganhadores participam de uma visita monitorada, pelo próprio Wonka, pela fábrica, e nem imaginam é que da análise de seus comportamentos que sairá o ganhador de um maravilhoso prêmio.

O HOMEM DA CASA (Man Of The House) - 23h40 na Globo. EUA, 2005. Direção de Stephen Herek, com Tommy Lee Jones, Anne Archer, Brian Van Holt, Roland Sharp é um policial durão que deve proteger as testemunhas de um crime. O problema é que elas são cinco belas mocinhas líderes de torcida da Universidade do Texas Para cumprir sua missão, ele é obrigado a se disfarçar de treinador das patricinhas, que estão na mira de um assassino.

ANJOS REBELDES II (Prophecy 2) - 0h45 na Band. Direção de Greg Spence, com Christopher Walken, Russel Wong, Jennifer Beals. Anjo desce à Terra para impedir o nascimento de uma criança concebida por um ser de sua espécie e uma humana.

HORA DEVOLTAR (Garden State) - 1h25 na Globo. EUA, 2004. Direção de Zach Braff, com Zach Braff, Ian Holm, Ron Leibman. Após a morte da mãe, ator razoavelmente bem-sucedido decide retornar para sua cidade natal. Ele, que viveu em estado de apatia, resolve abandonar os comprimidos e rever a família depois de nove anos. Lá, conhece uma garota cuja personalidade calorosa e destemida lhe dá a coragem para abrir o coração para a vida.

AS AVENTURAS DE FRANK MCKLUSKY (Frank McClusky, C. I.) - 3h10 na Globo. Direção de Arlene Sanford, com Dave Sheridan, Randy Quaid, Enrico Colantoni. Um agente de uma corretora de seguros que, quando criança, presenciou um acidente de moto envolvendo seu pai, desenvolve um terrível medo de tudo que envolva risco. Esta preocupação acaba lhe atribuindo um comportamento estranho: mora com os pais, usa capacete onde quer que vá e faz tudo dentro das regras e leis de segurança.

IMPACTO FULMINANTE (Scorcher) - 3h30 no SBT. EUA, 2002. Direção de James Seale, com Mark Dacascos, John Rhys-Davies, Tamara Davies. Três explosões nucleares em três lugares tiram a Terra de seu eixo. Muitas catástrofes acontecem e cientistas descobrem que a Terra está se aproximando do Sol. Jerry Wentworth, um oficial da inteligência, procura o professor Mathew Salim, um cientista que traça um arriscado plano. Salim acredita que detonando mais três bombas nucleares em três pontos diferentes a força provocada poderá recolocar a Terra em sua órbita anterior O relógio conta os últimos momentos da civilização, as calotas polares começam a se derreter e os mares entram em ebulição. Jerry e sua equipe tentam fazer o impossível em diferentes partes da Terra, lutando para salvar a humanidade.

SEGUNDA

TWITCHES: AS BRUXINHAS GÊMEAS (Twitches) - 15h50 na Globo. EUA, 2005. Direção de Stuart Gillard, com Tia Mowry, Tamera Mowry, Kristen Wilson. Adotadas por famílias diferentes quando ainda eram bebês, duas bruxinhas gêmeas se reencontram no dia em que completam 21 anos e descobrem que seus misteriosos poderes mágicos ficam mais fortes ainda quando estão juntas. O que elas não sabem é que estão prestes a salvar o mundo de um grande mal, usando suas incríveis habilidades.

STARSKY & HUTCH - JUSTIÇA EM DOBRO (Starsky & Hutch) - 22h10 na Globo. EUA, 2004. Direção de Todd Phillips, com Ben Stiller, Owen Wilson, Snoop Dogg. David Starsky e Ken Hutchinson são dois policiais que, em plena década de 70, trabalham na cidade de Bay City. Eles sempre são designados para resolver os casos mais complicados de sua área, sendo que desta vez precisam investigar um traficante de drogas que atua no ramo desde seus tempos de estudante na universidade local. Baseado na série televisiva homônima de grande sucesso nos anos 70.

TODA NUDEZ SERÁ CASTIGADA (Idem) - 1h50 na Globo. Brasil, 1973. Direção de Arnaldo Jabor, com Paulo Porto, Darlene Gloria, Elza Gomes. Herculano, viúvo puritano e de família tradicional, vive com as irmãs solteironas num casarão. Através do irmão, Herculano conhece e se apaixona por Geni, uma bela prostituta, e com ela se casa. Filho único de Herculano, o jovem Serginho não aceita a união do pai, mas se envolve com a madrasta. A história caminha para desfecho trágico. Baseado na peça homônima de Nelson Rodrigues.

CORRA, LOLA, CORRA (Run Lola Run) - 3h40 na Globo. Alemanha, 1999. Direção de Tom Tykwer, com Franka Potente, Moritz Bleibtreu e Herbert Knaup. Lola recebe um frenético telefonema do namorado, Manni, que perdeu uma pequena fortuna de seu chefe mafioso. Se Lola não repuser o dinheiro em 20 minutos, Manni vai certamente sofrer as dolorosas consequências. Esta mesma história é narrada com três diferentes desfechos.

TERÇA

JUMP IN! (Jump In!) - 15h45 na Globo. EUA, 2007. Direção de Paul Hoen, com Corbin Bleu, David Reivers, Shanica Knowles. Adolescente do Brooklyn prepara-se para se tornar campeão de boxe, um antigo sonho do seu pai. Além disso, ele concorda em ajudar sua vizinha que precisa de um quarto integrante no seu time de "pular cordas". O esporte exige mais talento e trabalho em equipe do que ele imaginava. Durante o caminho, o jovem percebe que o mais importante é seguir o coração.

INTERCINE - 1h25 na Globo

CRIMES EM PRIMEIRO GRAU (High Crimes) - 1h25 na Globo. EUA, 2002 Direção de Carl Franklin, com Ashley Judd, Morgan Freeman, James Caviezel. Uma promotora de sucesso é surpreendida com a revelação de que seu marido tem um passado escondido como integrante do exército norte-americano. Ele é acusado de ter participado neste período de um massacre em El Salvador e fica preso por esta acusação até que seu julgamento na corte militar ocorra. Ela o defende no julgamento e conta, para isso, com a ajuda de um promotor militar.

PRIMEIRA OPÇÃO 0800.70.9011

O RESGATE DO SOLDADO RYAN (Saving Private Ryan) - 1h25 na Globo. EUA, 1998. Direção de Steven Spielberg, com Tom Hanks, Matt Damon, Tom Sizemore. Durante a segunda guerra mundial, alto comando do exército americano decide localizar o soldado Ryan e trazê-lo de volta para casa já que seus três irmãos foram mortos em combate. O capitão John Miller e sete soldados são destacados para a missão.

SEGUNDA OPÇÃO 0800.70.9012

QUARTA

MINHA VIDA COM LUCKY (You Lucky Dog) - 15h50 na Globo. EUA, 1998 Direção de Paul Schneider, com Kirk Cameron, Chelsea Noble, John de Lancie. O jovem Jack Norman, terapeuta de cães, vive uma crise financeira e de inspiração. Há muitos anos não consegue "ler" os pensamentos dos cães. Felizmente chega a seu consultório um senhor muito rico acompanhado de seu cão Lucky, que "reativa" o dom mediúnico de Morgan, e por isso alerta seu cliente que seus sobrinhos eram "perigosos".

INTERCINE - 1h55 na Globo

O TIGRE E O DRAGÃO (Crouching Tiger, Hidden Dragon) - 1h55 na Globo. EUA/Hong Kong, 2000. Direção de Ang Lee, com Chow Yun-Fat, Michelle Yeoh, Zhang Ziyi. A história de duas mulheres, ambas exímias lutadoras, cujos destinos se tocam em meio à dinastia Ching. Uma tenta se ver livre do constrangimento imposto pela sociedade local, mesmo que isso a obrigue a deixar uma vida aristocrática por outra de crimes e paixão. A outra, em sua cruzada de honra e justiça, apenas descobre as consequências do amor tarde demais. Os destinos de ambas as conduzirão a uma violenta e surpreendente jornada.

PRIMEIRA OPÇÃO 0800.70.9011

ESCRITO NAS ESTRELAS (Serendipity) - 1h55 na Globo. EUA, 2001. Direção de Peter Chelsom, com John Cusack, Kate Beckinsale, Jeremy Piven. Em Nova York, um rapaz e uma moça que acabaram de se conhecer têm seus destinos cruzados e sentem uma atração mútua. Ela se despede dele afirmando que se encontrarão novamente, se esse for o destino. Anos mais tarde, os dois estão para se casar, mas ainda se lembram do único dia em que estiveram juntos. É quando o destino lhes prega uma surpresa.

SEGUNDA OPÇÃO 0800.70.9012

QUINTA

MONSTROS S.A. (Monsters Inc) - 15h50 na Globo. EUA, 2001. Direção de Peter Docter/ David Silverman. Animação. O astro do susto, Sulley, e seu assistente, Mike, trabalham na Monstros S.A maior fábrica de processamento de gritos de "Monstrópolis". A principal fonte de energia dos monstros provém da coleta dos gritos das crianças humanas. Os monstros acreditam que elas são tóxicas e entram em pânico quando uma menina invade seu mundo. Sulley e Mike fazem de tudo para levar a menina de volta para casa, mas enfrentam desafios monstruosos.

MEMÓRIAS DE UM HOMEM INVISÍVEL (Memoirs of an Invisible Man) - 22h na Band. EUA, 1992. Direção de John Carpenter, com Chevy Chase, Daryl Hannah e Sam Neill. Nick Halloway, um analista de ações bem sucedido participa de uma apresentação em um laboratório de pesquisas onde encontra uma suíte vazia e instala-se para tirar uma soneca. Mas acontece um incidente com o equipamento da empresa, e, ao acordar, percebe que parte do prédio está invisível, assim como seu corpo. Por esse motivo, ele passa a ser perseguido pelos agentes da CIA.

INTERCINE - 1h30 na Globo

DUNGEONS & DRAGONS - A AVENTURA COMEÇA AGORA (Dungeons And Dragons) - 1h30 na Globo. EUA, 2000. Direção de Courtney Solomon, com Justin Whalin, Marlon Wayans, Thora Birch. O Conselho dos Magos domina o mundo de Izmer, onde o povo não tem vez. Ao ser coroada imperatriz, a jovem Savina muda as leis para que os plebeus e magos tenham direitos iguais. Mas Profion, o terrível bruxo do mal, discorda de suas idéias e começa a conspirar contra ela. Dois aventureiros e uma assistente da escola de magia entram em ação para ajudar à soberana.

PRIMEIRA OPÇÃO 0800.70.9011

DIVINAS CRIATURAS (Beautiful Creatures) - 1h30 na Globo. Inglaterra, 2000. Direção de Bill Eagles, com Rachel Weisz, Susan Lynch, Iain Gleny. As amigas Petula e Dorothy namoram dois gângsteres e sofrem agressões deles. Tudo muda quando Dorothy resolve reagir e acaba matando acidentalmente o namorado de Petula. Desesperadas, elas armam um plano arriscado para fugir do castigo dos chefões do crime.

SEGUNDA OPÇÃO 0800.70.9012

DURO DE ESPIAR (Spy Hard) - 3h20 na Globo. EUA, 1996. Direção de Rick Friedberg, com Leslie Nielsen, Nicollete Sheridan, Charles Durning. O atrapalhado agente WD-40 tem a missão de conter o maléfico general Rancor, que ameaça lançar um míssil em 36 horas caso não consiga um chip que controla um satélite. WD-40 está numa enrascada, pois com o chip, Rancor controla o mundo; e sem o chip só pensa em destruí-lo.

SEXTA

O PESTINHA (Problem Child) - 15h50 na Globo. EUA, 1990. Direção de Dennis Dungan, com John Ritter, Jack Warden e Michael Oliver. Um garoto inteligente e levado passa a vida mudando de família. Ele sempre acaba sendo devolvido ao orfanato. Nessas idas e vindas, ele conhece um perigoso assassino que passa a ser seu ídolo.

INTERCINE - 1h30 na Globo

MINORITY REPORT - A NOVA LEI (Minority Report) - 1h30 na Globo. EUA, 2002. Direção de Steven Spielberg, com Tom Cruise, Samantha Morton, Lois Smith. Em 2054, Washington é uma cidade sem assassinatos graças a uma unidade de elite de justiça, a Pre-Crime, que combate crimes que ainda não aconteceram, a partir de informações obtidas com três paranormais. Os métodos da instituição são questionados quando John, chefe da unidade especial, é acusado de um crime que ainda não cometeu. Sem meios de se defender, John se torna um fugitivo de seus próprios colegas.

PRIMEIRA OPÇÃO 0800.70.9011

REVELAÇÃO (What Lies Beneath) - 1h30 na Globo. EUA, 2000. Direção de Robert Zemeckis, com Harrison Ford, Michelle Pfeiffer, Diana Scarwid. Mulher equilibrada, casada com um renomado cientista, começa a ouvir vozes e ter a visão de uma moça dentro de casa. Tudo leva a crer que se trata do fantasma de sua vizinha que ela julga ter sido assassinada pelo marido. Quando encontra a tal vizinha viva e bem, ela tenta apurar quem é de fato a mulher que assombra sua casa e acaba descobrindo a ligação da morta com seu marido.

SEGUNDA OPÇÃO 0800.70.9012

AS VOLTAS QUE O AMOR NOS DÁ (This Time Around) - 4h na Globo. EUA, 2003. Direção de Carly Pope, com Carly Pope, Brian Austin Green, Sara Rue. Mel é uma adolescente apaixonada pelo jovem mais popular do colégio, Drew. Ao saber dos sentimentos da jovem, ele a ridiculariza na frente de toda a escola. Onze anos depois, Mel, agora uma bela e poderosa executiva, reencontra seu amado numa situação inteiramente diferente.

SÁBADO

ESCRAVA SEXUAL (Justine - In the heat of passion) - 2h30 na Band EUA, 1996. Direção de David Cove, com Dannen Boone, Timothy Dipri, Jennifer Behr. O professor Robson está indo para o Egito, em perseguição a última Tumba de Rá, em companhia de Justine e Madame Souvray Justine é sequestrada em uma loja de antiguidades chinesa, apenas para servir como escrava sexual, mas Robson chega a tempo de salvá-la. Depois deste episódio, a equipe decide ir para o Alaska em busca de um artefato mágico, o "Dente de Deus", e se envolve em perigosas aventuras.

Horário e sinopse dos filmes fornecidos pelas emissoras.

Até o fechamento da edição não havíamos recebido os fiilmes do SBT e da Record.

ENTREVISTA ALEXANDRE SLAVIERO

Alexandre Slaviero foi chamado de Kiko por muitos anos. Apelido de infância? Não, nome do personagem que interpretou em quatro temporadas de "Malhação", da Globo, sua estréia na TV. O ator curitibano imaginou que demoraria a se livrar do adolescente da trama teen até que Heraldo, de "Duas Caras", entrou em sua vida. O garçom da novela das nove desperta amor e ódio como uma das pontas do triângulo amoroso que tem ainda a carnavalesca Dália (Leona Cavalli) e o cozinheiro Bernardinho (Thiago Mendonça). Em entrevista à Agência Estado, ele defende que qualquer maneira de amor vale a pena, desde que não afete o vizinho e, por mais fantasioso que pareça, levanta a bandeira de que a criança filha da personagem Dália deve ser registrada como sendo filha de dois pais: "A mensagem é para fazer o público refletir sobre a lei."

"O trio existe para fazer as pessoas refletirem sobre as leis"

Quem era Heraldo no começo da novela e quem é hoje?

Como quase todos na novela, ele tem duas caras. Começou como um vagabundo, só queria farra, e só foi atrás de trabalho quando foi expulso de casa. Ele começou a entender a vida quando apareceu a oportunidade no (restaurante) Castelo de São Jorge. Aí mudou, ficou responsável. E amadureceu com a relação sentimental com Bernardinho e Dália.

Você saiu de "Malhação" e foi parar em um triângulo amoroso polêmico no horário nobre. Sabia desse enredo quando foi convidado para a novela?

Eu sabia desde o início. Fiquei lisonjeado por ser convidado para fazer um personagem que iria tratar de um tema diferente, delicado na TV. Fiquei apreensivo, esperando a reação das pessoas. Acho que deu certo porque é uma relação a três que é sentimental, não sexual.

O público rejeita ou torce pelo trio?

Não sinto preconceito, por mais diferente que a relação seja dos padrões convencionais. O telespectador percebe que se trata de um sentimento verdadeiro. São personagens redimidos, um é um ex-vagabundo, a outra é uma ex-viciada e o outro brigou com a família.

Ficou surpreso com a aceitação?

Nem tanto. O (autor) Aguinaldo Silva escreve de forma sutil, talvez incomodasse se fosse para o lado sexual.

Não há saia justa nem com o público conservador?

O que escuto são brincadeiras sobre a sexualidade dele. A galera jovem diz 'ah, o Heraldo dorme na mesma cama que o Bernardinho, ele é homo' (risos). Respondo que não, que ele é hetero. Mas fica tudo na brincadeira. A história é tratada de maneira sutil, as pessoas aceitam um pouco mais. E cada um com o seus problemas desde que não interfira na vida do próximo. Acho que o pessoal está cuidando mais da sua vida que da do próximo, isso é bom.

Por que o homossexualismo ainda é assunto polêmico na TV?

O assunto ainda é delicado na vida real, é difícil de ser tratado, é tabu. Muita gente ainda é conservadora

O triângulo luta para registrar a filha de Dália com dois pais. Fantasioso demais, não acha?

É para fazer as pessoas refletirem sobre as leis, os limites que as leis impõem. Os três são tão bem resolvidos, por que não registrar a criança? Já existem crianças registradas por dois pais, por que não por uma mãe e dois pais? Eles não querem dar o nome à criança por vaidade, mas para proteger, se responsabilizar.

Renato Rocha Miranda/Tv Globo/Divulgação



Heraldo (Alexandre Slaviero) Dália (Leona Cavali) e Bernardinho (Thiago Mendonçca), em cena de Duas Caras

A cena em que o trio foi perseguido por moradores da Portelinha, incentivados pela evangélica Edivânia (Susana Ribeiro), foi criticada por grupos evangélicos. O que achou?

Em nenhum momento foi dito que todo mundo que perseguia era evangélico. A reação dos grupos evangélicos foi exagerada. Eles entenderam a cena de maneira errada. Condeno a posição dessa parte da igreja evangélica que se pronunciou. Todo tipo de preconceito é errado, talvez eles tenham vestido a carapuça.

REALITY SHOW

Novo chef de cozinha no *Mais Você*

A TV Globo vai produzir um reality show dentro do programa "Mais Você", de Ana Maria Braga, para encontrar um novo chef de cozinha. Dirigido por Boninho, o mesmo de "Big Brother Brasil", o reality show contará com 12 participantes e deve durar 11 semanas. Durante esse período, os competidores terão de ficar em um alojamento no Projac, mas sem a necessidade de um confinamento radical, como o que acontece no "Big Brother".

Boninho afirma que ainda não decidiu qual será exatamente o formato da atração, mas garantiu que não será similar ao do "Hell's Kitchen", programa de sucesso nos Estados Unidos, exibido no Brasil pelo canal GNT. Por lá, duas equipes disputam uma competição em uma cozinha de verdade comandada pelo chef Gordon Ramsay, conhecido por seu temperamento bastante difícil.

TRANQUILO

O diretor disse que no Brasil o reality será mais tranqüilo, sem humilhar os participantes, ao contrário do que acontece no "Hell's Kitchen". O vencedor vai levar um prêmio em dinheiro e a chance de estagiar em um renomado restaurante paulistano. Ainda não há previsão de estréia, mas as inscrições devem começar no final de maio.

Os inscritos ficarão concentrados só no programa. Esta é maiis uma idéia na tentativ a de melhorar o índice de audiência do programa, lembrando que reality show no Brasil e na Globo vem dando resultado no Ibope, então fica a expectativa de poder gerar novo programa de audiência.

NOVELAS TODA PROTAGONISTA É BELA, TEM CORAÇÃO DE OURO E AS MOCINHAS SE RENOVAM

Nova safra de mocinhas surge nas novelas da Globo

Elas estão de cara nova. As protagonistas das novelas ainda são belas e têm um coração de ouro, claro, mas a turma que interpreta mocinha nos folhetins está se renovando. A atriz Marjorie Estiano estreou no posto em "Duas Caras", da Globo. Regiane Alves ficou com a vaga em "Beleza Pura". E a novata Tammy Di Calafiori levou a heroína da próxima trama das seis, "Ciranda de Pedra".

Ver atrizes debutando no papel principal no horário das nove, das sete e das seis é capítulo especial na teledramaturgia - a emissora prefere apelar ao time que está ganhando há anos, formado por Regina Duarte, Gloria Pires, Malu Mader, Giovanna Antonelli e Ana Paula Arósio, entre outras. O autor Silvio de Abreu, supervisor de "Beleza Pura", argumenta que inovar foi uma imposição da vida real, não da ficção.

NECESSIDADE

A nova mocinha é uma necessidade. Os anos passam para todas as atrizes, inclusive para aquelas que costumam interpretar as mocinhas de novelas." O novelista vê vantagens e desvantagens na renovação. "Um rosto novo traz frescor. Mas não é sempre que se encontra uma atriz com pouca idade e talento suficiente para encarar uma protagonista. É uma grande responsabilidade para qualquer uma, principalmente se for a primeira vez. Corre-se o risco de o público não aceitar ou de ela não ter carisma suficiente."

Já o diretor Jayme Monjardim, que convocou a desconhecida Larissa Maciel para o papel-título da microssérie "Maysa" - que estréia em janeiro de 2009 -, afirma que, às vezes, ser bom não basta para se manter no topo. "Ser astro e estrela não é fácil, não é para qualquer um. Nem sempre um grande ator é uma estrela. A classe é grande, mas é raro olhar para alguém e dizer 'esse será o condutor da minha história'. Tem de estudar, se dedicar e ter amor à profissão para ser uma estrela."

OFERTA

E Monjardim completa: a oferta de candidatas a heroína é grande, mas os heróis estão em falta. "A grande dificuldade hoje é o galã entre 40 e 55 anos. Pode ver, são sempre os mesmos, Antonio Fagundes, Tony Ramos, Herson Capri, José Mayer, Fábio Assunção." A televisão não pensou no futuro, não formou intérpretes suficientes para a função? "Não sei explicar por que isso aconteceu", responde.

Antes da Maria Paula de "Duas Caras", Marjorie Estiano fez Natasha, a vilã/cantora de "Malhação", e Marina, de "Páginas da Vida" (2006), patricinha obrigada a lidar com os problemas causados pelo pai alcoólatra. A atriz não sentiu o peso de ser protagonista no início. "Para mim, o papel não tinha importância maior por causa do título. Eu sempre encarei com responsabilidade todos os meus personagens", lembra.

FOCO

Hoje, admite que não é fácil ser o foco de uma história. "O que pude perceber é que tinha uma visão da coisa e as pessoas, outra. Elas tinham mais expectativas do que eu. Fiquei mais exposta do que imaginei que ficaria."

A novela das nove ficou com audiência abaixo da expectativa nas primeiras semanas, e alguns críticos apontaram a inexperiência dela como um dos motivos da falta de interesse do telespectador. As críticas abalaram a atriz. "Eu achei que fosse mais autoconfiante, que pudesse levar melhor as opiniões dos outros, mas não foi assim. O que mais me incomodou foi a crítica negativa gratuita, sem consistência, sem conteúdo."

MOCINHA

Regiane Alves surgiu no vídeo na vaga mais cobiçada das tramas - ela era a mocinha Clara de "Fascinação" (1998), do SBT. Na Globo, contudo, chegou lá só em "Beleza Pura". Ela revela que circular pelo texto mais importante do folhetim é sinônimo de trabalho dobrado. A atriz desfila por todos os núcleos, tem muitas cenas para gravar por dia. É dureza.

"O protagonista conta a história. A carga de trabalho é maior, são mais cenas para gravar. Ela começa tudo, só depois aparecem os outros personagens, os outros núcleos. Isso é muito bom. O lado perigoso é que, quando se tem 20 cenas para fazer no mesmo dia, nem todas ficam excelentes. Não é fácil para alguém crítica como eu."

NOVO

Autor de "Ciranda de Pedra", Alcides Nogueira precisava de um rosto novo para o papel de Virginia, a caçula da matriarca Laura (Ana Paula Arósio) - o roteiro gira em torno de mãe e filha. "Eu não podia colocar a Cléo (Pires) como filha da Ana Paula. O público tem seus códigos."

A novata Tammy Di Calafiori levou a melhor. A atriz, pelo menos no discurso, parece ter nascido para ser mocinha. "É a minha segunda novela e é a minha primeira protagonista. Independente de ser o papel principal ou não, vou desempenhar da melhor maneira possível", promete Tammy.

REMAKE

Ainda teve a Vanessa Giacomo, que foi a Zuca no ramake de Cabocla, atualmente no ar no Vale a pena ver de novo. A atriz estava estreando na tv naquela novela e deu conta do recado. Alguns rostos novos tem sorte, tem competência e se destacam nos papéis que desempenham, principalmente o de mocinha das tramas, fazendo assim o público delirar por mais um capítulo e ver o que vai acontecer com ela.

Fernanda Vasconcelos é a Laura de Desejo Proibído, que termina nesta sexta-feira. A novela não rendeu a audiencia esperada mas a trama é boa e a fase final do personagem vai ser conhecida do público nesta semana. Fernanda foi sucesso de crítica como a mãe fantasma de "Páginas da Vida". Nesta novela das 18h culpam o horário de verão. A trama acabou não entrando em nenhum oito pois teve os capítulos previstos sem maiores problemas. Assim são as mocinhas das novelas da tv Globo. Encaram cenas fortes e até na estréia em tv. Mas é a vida.

Léo Lemos/Tv Globo/Divulgação



Regiane Alves é a protagonista de Beleza Pura exibida às 19h na Globo

Renato Rocha/Tv Globo/Divulgação



Vanessa Giacomo estreou como protagonista no remake de Cabocla

SBT REDE DE SÍLVIO SANTOS VAI MUDAR, EM BREVE, TODA A SUA PROGRAMAÇÃO

Televisa procura novo parceiro Brasileiro

Está aberta a temporada de caça a emissoras que queiram novelas em espanhol. A mexicana Televisa, uma das maiores produtoras de dramaturgia do mundo, procura um novo parceiro brasileiro, uma vez que o SBT deixou o negócio.

A emissora de Silvio Santos, que tem acordo com a rede mexicana até 2009, tratou de pagar tudo o que devia antecipadamente para se livrar das obrigações contratuais com a parceira. Resumindo: apesar de ter o direito de exibir produções da Televisa até o próximo ano, a rede de SS não tem mais a obrigação de colocar as produções mexicanas no ar. Está livre agora para comprar novelas de outras redes e investir em folhetins com textos nacionais, como "A Revelação", de Iris Abravanel.

Enquanto não havia quitado a parceria, o SBT só podia produzir novelas com os textos mexicanos, apesar de utilizar elenco brasileiro. Esse é o fim de longo casamento - a parceria SBT/Televisa foi fechada em 2000 -, que teve alguns fiascos, como a versão nacional de "Os Ricos Também Choram". Executivos da Televisa já estão agendando reuniões com dirigentes da RedeTV!, da Band e da Record.

MUDAR

Falando em SBT Daniela Beirut vai modificar a programação da rede que caiu para o quarto lugar de audiência. Os constantes troca troca vão acabar com a nova grade, ainda sem data de quando vai estrear e o objetivo é a volta da vice liderança.

Sem nenhuma emissora que produzisse novelas fora a Globo. o SBT por vários anos ficou em segundo lugar de audiência, bem distante da Globo, mas vice-líder. A Record foi crescendo e tomou no ano passado este posto. Agora a Band tem conquistado o terceiro lugar e o que se vê no SBT. As trocas de horários dos programas, alguns são tirados do ar sem aviso prévio, faz com que não exista interesse em ver alguma coisa na emissora paulista.

Com a reforma o SBT poderá melhorar sua audiência com uma programação sólida. Recentemente o campeonato de luta livre foi rifado do ar porque não dava audiência. O público não assistia a atração. Depois passou a reprisar o Vinte e Um e Topa ou não Topa. Agora estreou o Quem não viu vai ver, com estes dois programas apresentados pelo Silvio Santos, em reprise.

O telejornal Aqui Agora voltou errado, como se o tempo tivesse parado e não agradou. Não cultivou o hábito e o saudosismo nesta espécie de programa é muito difícil. Além de não apresentar coisas novas nem exclusivas pela quantidade de programas do gênero no ar em São Paulo.

As novelas mexicanas há muito tempo não vingam, não agradam, não dão audiência. Agora vem a novela escrita pela mulher de Silvio Santos e para as novelas darem certo na emissora é necessário que se fixe um horário e que se crie o hábito de ver novelas naquele horário. É como começar de novo. Resta saber se a cúpula do SBT terá paciência para isto, mas é assunto para ver mais na frente.

SBT/Divulgação



RECORD

Programas vice-líder de audiência

A novela Caminhos do Coração escrita por Tiago Santiago e dirigida por Alexandre Avancini marcou na noite de sábado (19/04), 17 pontos de média, 19 de pico e 29% de share. Exibida das 22h26 às 23h25, Caminhos do Coração ficou em segundo lugar no ranking das audiências.

Na sexta-feira, dia 18, das 22h29 às 23h31, a novela Caminhos do Coração registrou 18 pontos de média, 20 de pico e 29% de share. A novela ainda ficou por 11 minutos na liderança, e na média geral garantiu o segundo lugar isolado no ranking das audiências.

Assim tem sido o ranking das novelas da Record, que vem se aperfeiçoando sempre. Caminhos do Coração passará por um teste de fogo quando estrear a Nova Geração de mutantes a partir de junho. A maior dificuldade é que uma novela dois, faça sucesso no Brasil coisa que até hoje em nenhuma emissora que tentou isto deu resultado.

Mas os índices de audiência geral da Record tem agradado a direção da casa. O Hoje em Dia tem dado picos de audiência e ficado em primeiro lugar, as novelas não apresentam temas religiosos para evitar ligar a alguma igreja. Este é um assunto que a Record deve repensar.

A Globo coloca padre, pastor, espíritas, umbandistas em suas novelas e fala de religião com respeitos a cada religião. A Record não toca neste assunto, para divulgar outras religiões. Talvez seja essa a única falha da emissora.

Amor e intrigas, novela escrita por Gisele Joras e sob direção de Edson Spinello garantiu na noite deaterça-feira, dia 22, 13 pontos de média, 20 de pico e 19% de share. Exibida das 21h35 às 22h35, Amor e Intrigas ficou em segundo lugar isolado no ranking das audiências. Os dados de audiência mencionados na Sala de Imprensa da Record referem-se ao Ibope MW GSP dados domiciliares (Os índices apresentados são números consolidados, destacando o patamar de audiência sem casa decimal).

Estes números tem sido importante na consolidação do segundo lugar, mas a Record quer mais e chegar a liderança nacional.

Munir Chatack/Record/Divulgação

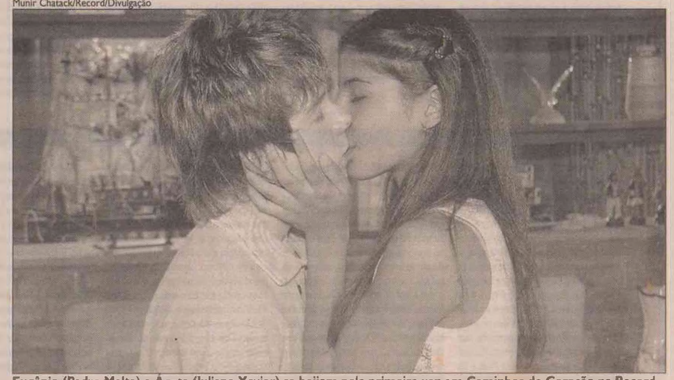

Eugênio (Pedro Malta) e Ágata (Juliana Xavier) se beijam pela primeira vez em Caminhos do Coração na Record

Na noite da terça-feira, dia 22/04, o jornalístico comandado por Celso Freitas e Adriana Araújo voltou a registrar excelentes números no ranking de audiências e conquistou o segundo lugar. No horário em que foi ao ar, das 20h20 às 21h05, o telejornal marcou 12 pontos de média, 19% de share e 18 pontos de pico.

Show do Tom exibido domingo passado ficou com 11 pontos de média. 15 de pico e 17% de share. O programa de Tom Cavalcante ficou em segundo lugar no ranking das audiências das emissoras.

novelas

novelas novelas novelas novelas novelas novelas novelas novelas

SEGUNDA	TERÇA	QUARTA	QUINTA	SEXTA	SÁBADO
INTERTV - 17h30 - MALHAÇÃO					
Capítulo 3281- Lopret aconselha Béatrice a seguir seu coração. Béatrice beija Fernandinho tenta convencer Domingas a não participar do programa de Mafalda. Félix conversa com Júlio sobre o pagamento das indenizações. Angelina liga para Gustavo pedindo ajuda, mas Débora atende e ela desliga o telefone. Angelina pede ajuda a Bruno. Andréas diz a Felipa que vai dar um jeito de recuperar sua imagem no colégio. Bruno decide ficar tomando conta de Angelina durante a noite. Montanhas e Béatrice se desesperam à procura de Angelina. Yasmin, Felipa e Isidoro flagram Angelina e Bruno dormindo no galpão.	**Capítulo 3282** -Adriano, Béatrice e Montanhas repreendem Bruno e Angelina por não terem avisado onde iriam dormir. Os alunos começam a fofocar sobre os dois. Angelina diz a Gustavo que não fez nada, e acusa Gustavo de ter ficado com Débora. Ele fica chocado e desmente. A galera do colégio se reúne para assistir a participação de Domingas no programa de Mafalda. Gustavo pede a Débora que pare de espalhar mentiras. Débora e Yasmin fazem planos contra Angelina. Félix proíbe o namoro de Adriano e Béatrice no colégio. Gustavo fica decepcionado com Angelina por causa do golpe de Débora.	**Capítulo 3283** -Andréas, Yasmin e Débora debocham de Angelina. Bruno exige que a galera respeite Angelina. Félix promete continuar infernizando a vida de Béatrice e Adriano. Domingas aproveita para dar conselhos a outras meninas durante o programa de Mafalda. Mafalda convida Domingas a voltar, já que a audiência do programa aumentou. Andréas vê a repercussão do programa de Mafalda e decide participar também, para melhorar sua imagem. Domingas marca uma consulta para emagrecer e conquistar Fernandinho. Angelina vai buscar suas roupas na casa de Félix e descobre que Gustavo estava com Débora na noite anterior.	**Capítulo 3284** -Gustavo tenta se explicar para Angelina. Adriano decide dar uma aula ao ar livre para não prejudicar os alunos no simuladão. Chiara tenta convencer Domingas a desistir da dieta. Bruno convida Angelina para assistir o eclipse no mirante. Félix recebe uma carta anônima acusando-o da morte de Joaquim. Felipa participa do programa. Gustavo descobre que Débora armou contra Angelina. Félix se certifica se o capanga que causou o acidente de Joaquim deixou algum vestígio. Joaquim fotografa os dois conversando. Felipa revela que Domingas não é bem resolvida com seu corpo. Gustavo decide reconquistar Angelina.	**Capítulo 3285** -Mafalda acusa Domingas de ser uma farsa. Chiara culpa Fernandinho por Domingas se sentir tão mal com si mesma. Os alunos conferem o resultado do simuladão e, após verem o bom resultado, exigem a volta de Adriano. Andréas aparece no programa de Mafalda como o admirador secreto de Domingas. Andreas a esnoba. Gustavo sai determinado a pedir perdão a Angelin. Fernandinho pede Domingas em namoro. Félix se desespera ao ver Joaquim, mas percebe que está cercado de policiais. Angelina e Bruno se deixam envolver com o clima de romance do eclipse. Gustavo flagra os dois juntos. Gustavo vai embora arrasado.	**A NOVELA NÃO É EXIBIDA AOS SÁBADOS**
INTERTV - 18h -DESEJO PROIBIDO					
Capítulo 150-Teresa dispensa Diogo. Eleanora diz a Florinda que a resposta do concurso pode demorar um pouco. Eleanora e Clemente se despedem com um beijo. Laura revela a Miguel que tem compaixão por Cândida e que gostaria de visitá-la para lhe oferecer apoio. Miguel apóia a decisão de Laura. Cândida parabeniza Diogo por assumir a prefeitura e o aconselha a esperar o ofício do novo cargo antes de tomar posse. Viriato conta a André que ele e Edith terão que se mudar. Magnólia arruma o novo quarto de André. Laura diz a Cândida que lamenta muito a morte de Henrique. Magnólia dá as boas vindas a Edith e André, que fica maravilhado com a luneta que ganhou de Viriato. Ana começa a ter contrações. Iraci sai correndo para chamar Escobar.	**Capítulo 151**- Raquel volta a Passaperto acompanhada do sargento Albucacys. Ana faz uma prece diante da Virgem da Pedra. Trajano avisa Raquel que mandou chamá-la para prestar depoimento e sugere que ela fique na pensão até que terminem as investigações. Gaspar explica a Guilhermina que nunca pensou em abandoná-la. Guilhermina se desculpa por ter sido precipitada. Cidinha fica encantada com Albucacys, deixando Brasil com ciúmes. Ana diz a Escobar que suas contrações pararam depois que pediu ajuda à Virgem. Raquel revela a Miguel que o anel foi um presente de Diogo. Lázaro se oferece para defender Raquel. Cândida mostra a Padre Inácio uma carta do banco ameaçando despejá-la da fazenda caso a hipoteca não seja paga.	**Capítulo 152** - Padre Inácio diz a Laura e Miguel que Cândida está arruinada e que teme que ela cometa um desatino. Cândida paga Germano, que olha cobiçoso para as jóias no cofre. Escobar entra com Ana no colo na casa em São Paulo. Lúdio pede Dulcina em casamento e ela aceita. Viriato diz a Padre Inácio que André quer ser religioso, mas que sabe que ele não terá condições. Miguel discorda e fala de um santo que conseguiu superar tantas dificuldades quanto André necessitará. Chico diz que não quer viver sozinho e dá um beijo em Edith. Guará entrega santinhos que fez para a campanha de Padre Inácio. Diogo joga tudo o que era de Henrique fora, inclusive a xícara que ele tomava café. Galileu e Belinda concedem, orgulhosos, a mão de Dulcina. Cidinha diz que tem certeza de seu amor por Brasil.	**OS DOIS ÚLTIMOS CAPÍTULOS DA NOVELA NÃO FORAM DIVULGADOS**	**REPRISE DO ÚLTIMO CAPÍTULO**
INTERTV- 19h10 - BELEZA PURA					
Capítulo 61- Renato oferece dinheiro a Ivete para comprar sua parte na Flor da Pele, mas ela não aceita e promete apresentá-lo a Robson. Raul convence Suzy a assumir seu namoro. Guilherme repreende Norma por ter assustado Dominique. A engenheira coloca um vídeo de Sonia na TV para assustar Dominique ainda mais. Joana contrata Sérgio para ser o nutricionista da Flor da Pele. Betão decide ir à reunião do colégio de Anderson no lugar de Ivete. Norma coloca os óculos de Sonia na mochila de Dominique. Eduardo convida Débora para morar com ele.	**Capítulo 62**- Guilherme repreende Joana por transformar a rua da clínica em um canteiro de obras. Robson decide ajudar nas obras da Flor da Pele. A cabeleireira sente falta das manicures, mas Joana explica que as clínicas de estética não costumam oferecer este serviço. Rakelli chama Felipe de namorado para provocar Robson. Guilherme leva Dominique para passar uns tempos com Joana. A dermatologista aconselha Débora a não dar importância para a rebeldia de Fernanda. Sheila toca a campainha da casa de Norma. José Henrique se apresenta a Guilherme como advogado das vítimas do acidente com o Carcará e avisa que irá entrar com uma ação contra ele.	**Capítulo 63**- José Henrique propõe que Guilherme faça um acordo financeiro com as vítimas. Suzy estranha ao ver Sheila na casa de Norma. Ela diz que veio ver a irmã, pois estava com saudades. Eduardo e Débora decidem que as duas terão que dividir o quarto e parar de brigar. Robson diz a Guilherme que a associação das vítimas está processando a Singular e não ele. Guilherme conta que foi procurado por José Henrique. Hugo e Dominique espalham armadilhas pela casa. Robson pressiona José Henrique. Um balde de água e outro de farinha caem em Norma, quando ela entra na casa de Guilherme.	**Capítulo 64**-Norma tenta fugir, mas escorrega e cai. Dominique diz a Guilherme que Norma é o fantasma. Robson manda José Henrique não se meter mais com Guilherme. Joana gosta, mas disfarça, quando Guilherme conta que terminou o namoro com Norma. Sheila chora e diz a Robson que perdeu todos os alunos depois do vexame no campeonato. Robson a consola e os dois se beijam. Guilherme fica arrasado ao ver Renato e Joana conversando. Helena coloca uma máscara, uma touca de banho e se apresenta como a irmã de Mateus, quando Renato bate na sua casa. Norma garante a Suzy que Guilherme e Joana jamais ficarão juntos.	**Capítulo 65**- Gaspar diz que Ivete acabou com a sua vida, mas ela garante que não se arrepende de nada.. Rakelli estraga a pintura da parede que Robson tinha acabado de fazer. Joana leva para Guilherme um convite da inauguração da Flor da Pele. Ele diz que ela não precisa dele, porque tem o apoio de Renato. Guilherme recebe Tati na clínica. Paulo avisa a Guilherme que o evento na Beleza Pura terá que ser naquele dia. Guilherme intercepta a van da produção e avisa que o evento foi cancelado. Os jornalistas e convidados saem correndo da Flor da Pele. Joana fica furiosa com o golpe baixo de Guilherme.	**Capítulo 66**- Joana acusa Guilherme de estragar a sua festa. O engenheiro tenta se explicar, mas Joana replica que ele sempre acha que nunca é culpado de nada. Renato se aproxima e tira Joana da discussão, deixando Guilherme com raiva. Felipe termina com Rakelli, porque percebe que ela só pensa em Robson. Guilherme acusa Joana de estar roubando clientes da sua clínica. Assunção descobre a promoção na Beleza Pura e conta para Joana. Suzy leva um frigobar cheio de cremes para a casa de Raul. Norma se encontra com Guilherme no elevador. Neste momento, ela recebe outro telefonema ameaçador e se descontrola.
INTERTV - 20h55 - DUAS CARAS					
Capítulo 181- Ezequiel tem uma premonição. Maria Paula não atende ao telefonema de Ezequiel. Branca avisa Ferraço que Silvia desapareceu. Heloísa entrega uma papelada para Célia e diz que são problemas a serem resolvidos com urgência. Silvia vai buscar Renato no colégio, mas ele saiu mais cedo. Petrus tenta se salvar. Juvenal perdoa Socorro. Jojó a aceita de volta. Feliz pergunta se pode visitar Socorro e ela concorda. Ezequiel descobre no colégio que Silvia esteve lá. Amora dorme e não vê Carlão em sua bola de cristal. Silvia se prepara para atacar Renato, mas a campainha toca e ela se assusta. Branca avisa Ferraço. Ezequiel conta o que aconteceu à Maria Paula e ela pergunta a Ferraço sobre o paradeiro de Silvia. Amora adivinha que Lucimar teve três maridos, o que impressiona Bernardo. Maria Paula briga com Silvia.	**Capítulo 182**- Silvia ameaça processar Maria Paula. Branca decide não interferir na briga. Silvia reclama por Branca não tê-la defendido e garante que todos irão pagar. Dália, Heraldo e Bernardo se surpreendem ao saber que Bernardinho não pagou a um dos fornecedores. Branca diz a Maria Paula que o que Silvia fez é caso de polícia. Maria Paula procura Ferraço. Dália, Heraldo e Bernardo descobrem que o restaurante está no vermelho. Andréia manda Waterloo soltar Petrus e garante que depois dirá se o rapaz tem alguma chance com ela. Zidane foge do assédio de Priscila e diz que está com Gisbaine. Depois, Zidane pede Gisbaine em casamento. Juvenal consola Guigui pela perda do filho. Waterloo amedronta Petrus, mas o liberta. Gabriel e Eva comemoram. Bijouzinha estranha porque Petrus é frio com ela. Alzira abre a porta e encontra Juvenal.	**Capítulo 183**- Débora leva o calendário para Antônio e os mecânicos verem. Antônio fica furioso quando Débora diz que já sabia que João Batista tinha sido demitido e os dois discutem. Débora passa mal. Alzira diz para Juvenal que vai ser uma estrela e ele vai embora contrariado. Dália e Heraldo são secos com Bernardinho. Claudius fica aborrecido quando Solange fala para Juvenal que os dois só se casarão quando o namorado esquecer Maria Paula. Juvenal sugere que Solange vá atrás de Claudius e peça desculpas. Os dois fazem as pazes. Dália e Heraldo pressionam Bernardinho sobre as contas atrasadas. Dália promete que eles vão trabalhar em dobro para recuperar o prejuízo. Silvia ri na porta de uma delegacia. Bárbara tem um pressentimento. Silvia denuncia Ferraço.	**Capítulo 184**- Silvia diz que Ferraço enganou Maria Paula e mostra documentos para o delegado, mas ele alega que faltam provas. Depois, Silvia marca um encontro com João Batista. Narciso avisa que o comício de Evilásio será no final de semana. Juvenal concorda com a data. Feliz lembra a Juvenal que sábado é dia de baile funk e Juvenal se diverte porque o povo não vai ouvir o comício do adversário. O delegado liga para Maria Paula e pergunta se ela conhece Adalberto Rangel. Silvia diz que João Batista vai depor contra Ferraço. Claudius se recusa a aconselhar Maria Paula. Solange manda que Maria Paula deixe Claudius em paz. Antônio procura João Batista e diz que Débora está grávida. Juvenal sugere que Maria Paula aceite a proposta de casamento de Ferraço para agradar o filho e recuperar a sua fortuna.	**Capítulo 185**- Maria Paula reage. Juvenal garante que ela pode impor as suas condições para se casar. Geraldo mostra uma foto de Alzira no jornal. Antônio diz que João Batista é o pai e deve cuidar de Débora. Juvenal rasga o jornal, enfurecido. Guigui vê os pedaços do jornal e entende a razão da fúria de Juvenal. Claudius comenta com Solange que Maria Paula gosta de Ferraço. Ferraço pede que Branca vá à sua casa. Bárbara ouve Silvia dizer que denunciou Ferraço. O empresário chega e Branca conta sobre a denúncia. Ferraço coloca Waterloo vigiando a sua casa. O delegado procura Maria Paula que diz estar trabalhando. Ferraço avisa Barreto do acontecido. Bernardinho sai com uma quentinha, para imitação de Dália e Heraldo. Carlão adora a comida que Bernardinho leva. Renato insiste que a mãe se case com Ferraço.	**Capítulo 186**- Maria Paula promete que vai pensar. Gioconda e Lenir visitam Branca, que conta que Silvia a ameaçou. Barreto procura o delegado e pergunta se Silvia esteve na delegacia. Silvia entra na casa de Branca, como se nada tivesse acontecido e se senta com as três para conversar. Gioconda pede a Macieira que faça companhia a Branca. Andréia se encontra com Waterloo, Andréia diz que não vai ficar com Waterloo e vai embora. Ezequiel reabre a igreja e fala no púlpito. Juvenal manda todos ficarem alertas. Bernardinho promete a Feliz que vai pagar Juvenal no dia seguinte. Dália e Heraldo ponderam que o dinheiro devia ser para pagar os fornecedores. Juvenal diz a Guigui que ficará com a parte de Bernardinho no restaurante, se ele não o pagar. Amora diz que vê Denise no destino de Geraldo. Maria Paula fala para Ferraço que aceita se casar com ele.

novelas novelas novelas novelas novelas novelas novelas novelas novelas

SEGUNDA	TERÇA	QUARTA	QUINTA	SEXTA	SÁBADO

TV TROPICAL -21h- AMOR E INTRIGAS

Capítulo 131 –Valquíria diz para Dorotéia que é difícil tirar Alice do Rio. Dora diz para Rafaela que tem uma Valquíria que mora no prédio dela. Luciano diz para Débora que se apaixonou por Silvia, mas não a entende. Felipe diz para Dorotéia que vai localizar Romeu Toscano em Londres para esclarecer a morte de seu pai. Dorotéia fica assustada.

Capítulo 132 – Dorotéia não entende por que Felipe quer esclarecer a morte do pai dele. Felipe diz que quer saber por que o pai dele se suicidou. O delegado percebe que Valquíria se contradiz no depoimento. Jurandir se aproxima de Alexandra e lhe dá um beijo na boca. A Paulo procura por Alexandra na festa. Jurandir continua beijando Alexandra.

Capítulo 133 – Alexandra consegue se desvencilhar de Jurandir, no instante em que Paulo chega. Alexandra disfarça e tenta enrolar Paulo, que fica desconfiado. Jurandir cumprimenta o noivo e vai embora. Paulo questiona Alexandra, que o agarra e lhe dá um beijo. Silvia diz que ama Mário. Mário tira uma arma da gaveta e aponta a arma para Silvia.

Capítulo 134 –Silvia implora para Mário largar a arma, mas ele fica transtornado e diz que irá acabar logo com ela. Marcos e Ana ficam com medo de que Mário faça alguma loucura. Bruno se assusta e sai correndo em direção ao corredor do apartamento pedindo socorro. Mário dispara a arma e dá um tiro nas costas de Bruno.

OS CAPÍTULOS DE SEXTA E SÁBADO NÃO FORAM DIVULGADOS ATÉ O FECHAMENTO DA EDIÇÃO.

TV TROPICAL - 22h00 - CAMINHOS DO CORAÇÃO

Capítulo 210 - Marcelo volta a sentir uma forte dor e encosta em Perpétua, tentando se apoiar. Perpétua acha que está sendo atacada e lança um raio em Marcelo, que cai no chão com dor. Maria, Beto, Noé, Cléo e Toni vão sair do depósito, quando entram Janete, Guiga, Lucas e Aquiles. Ao verem o Velociraptor, Ernesto avisa. Esmeralda que irá anular o casamento, pois não quer que ela se sacrifique por ele. Érica tenta falar com Guiga, mas não consegue. Eugênio comenta que a ilha é perigosa e diz que eles serão atacados.

Capítulo 211 - Perpétua encontra Demétrio e Ísis com Vavá e Pachola. Eric, Fernando, Taveira e Dino caminham pela mata, quando vêem uma cobra congelada. Cassandra liga para Mauro e conta que Lucas e Janete foram para ilha. Taveira propõe uma aliança entre os mutantes do mal e diz para eles se unirem contra a Liga do Bem. Golias, Leão, Vlado e Fúria aceitam a proposta e se unem à Liga Bandida. Esmeralda avisa que nunca irá abandonar Ernesto e os dois se abraçam emocionados. Capeletti atira em Marcelo, que cai no chão.

Capítulo 212 - Gór, Meduso e Meta-César chegam para a reunião na Progênese. Capeletti se aproxima de Marcelo, que o agarra pelos pés e o derruba. Eugênio e Ágata se beijam. Teófilo entra e Eugênio se esconde. Ângela diz que irá voar para procurar Tati Vavá, Demétrio e Ísis jogam pedras e galhos no Homem-Gelo, que se enfurece e foge. Amália conta para Rodrigo que está sendo pressionada por Cassandra, que está desconfiada de que ela esteja traindo os verdadeiros donos da Progênese. Paola abraça Batista e começa a virar cobra.

Capítulo 213 - Batista tenta beijar Paola, mas ela desvia e se enrosca por trás dele. Marcelo dá de cara com Homem-Gelo, mas consegue desviar do raio congelante. Simone desconfia que Mauro esteja guardando algum segredo no laptop. Com a ajuda de Regina, Batista tira a cobra do seu pescoço. Taveira atira em Maria, que desvia e lhe dá um chute. Beto e Eric lutam. Golias parte para cima de Noe. Juanita se enrosca em Cléo e a sufoca. Leão crava suas garras no peito de Guiga. Fúria e Lucas lutam. Vlado se prepara para morder Janete.

Capítulo 214 - Cassandra mostra os extratos bancários da Progênese e todos ficam perplexos ao descobrir que Gór, Metamorfo e Meduso estão roubando a empresa. Demétrio e Ísis jogam a água de côco em Pachola, que cai duro após o gelo derreter. Noé avisa Golias que todos da Liga Bandida fugiram. Guiga atira em Leão, que foge. Vlado e Fúria saem correndo. Hélio conta para Tati que Marcelo morreu. Tati grita e faz a floresta toda tremer. Marcelo tenta se proteger e o tremor fica mais intenso.

Capítulo 215 - Perpétua testa os sinais vitais de Pachola e avisa que ele não está respirando. Vavá pede para ela dar um choque em Pachola e ela lança raios elétricos próximos ao coração dele. Marcelo ouve o grito de Tati de longe. Perpétua dá um choque máximo em Pachola, que finalmente acorda. Vavá abraça o pai. Aquiles limpa os ferimentos de Guiga, que desmaia. A Liga do Bem decide voltar para o barco, para levar Guiga, Lucas, Janete e Beto até Clara. Beto avisa que não está se sentindo bem e fica com língua de cobra.

BAND NATAL - 20H15- DANCE DANCE DANCE

Capítulo 150 - Fantasiado de palhaço assassino, Tomás encontra o corpo de Lúcio estirado em frente ao Glam. Bernstein fica muito abalado com a morte de Lúcio e deixa seus colegas surpresos. Tomás foge e deixa Antônio preocupado. . Suzy ouve Bernstein falar ao telefone sobre Lúcio e fica desconfiada. Miguel conta para Leonor que vai voltar para a Argentina. Ela quer saber se ele está fugindo. Rebeca fica frente a frente com a delegada, pronta para depor.

Capítulo 151 - Wagner acha que Rebeca quer dizer que matou Lúcio para livrar Tomás da acusação. Tomás aparece na delegacia e diz para delegada não acreditar na mãe dele. O advogado diz que vai ser necessário abrir um inventário dos bens de Lúcio. Antônio leva Estéfano para ser reconhecido por Tatiana na delegacia. Na festa de lançamento do CD de Sheila, Eric a surpreende com um apaixonado beijo. Tatiana chega à delegacia para fazer o reconhecimento de Jack.

Capítulo 152 - Na delegacia de polícia, Tatiana nega que Estéfano seja Jack e se diz confusa.. Rebeca busca refúgio na casa de Ligia. Antônio pede para Leonor e Diego prestarem depoimentos na delegacia. Tatiana diz a Sofia que não teve coragem de reconhecer Jack. Juarez e Dirce têm uma noite de amor. Diego conta para Antônio que bebeu muito na noite em que Lúcio morreu e que não sabe nem como chegou em casa. Antônio intima Ligia a depor.

Capítulo 153 - Ligia fica inconformada com a acusação, mas aceita ir à delegacia. Sofia fala o nome de Estéfano perto de Tatiana, que fica nervosa. Ligia conta como encontrou a carta de Patrícia e a delegada Paula decide interrogar Amanda e Solange. Celeste só quer deixar Sheila fazer shows depois de seu casamento com Alandelon. Miguel oferece um brinde ao seu filho recém descoberto. Antônio quer saber por que Amanda vibrou quando soube que Lúcio morreu.

Capítulo 154 - Na delegacia, Antônio interroga Amanda sobre o assassinato de Lúcio. Miguel quer que Ligia vá com ele para o Pólo Sul. Antônio intima Miguel a depor. Tomás diz a Rebeca que quer ir ao Líbano conhecer os pais de Nadira e pedi-la em casamento. Miguel conta à delegada que usou uma escuta para gravar uma confissão de Lúcio. Eric dá um anel de noivado para Sheila. A delegada pede que Antônio abandone o caso do assassinato de Lúcio.

NÃO HÁ EXIBIÇÃO DA NOVELA AOS SÁBADOS.

PROGRAMAÇÃO DE HOJE DAS TVs ABERTAS

BAND NATAL 3

08h00 - Informerciais (Local)
10h30 - Olhar Oriental
11h00 - Astros Do Rodeio
11h50 - Futebol - Campeonato Italiano
14h00 - Quem Pode Mais ?
15h40 - Futebol 2008 - Campeonato Paulista - Vivo
18h00 - Fórmula Indy 2008 - GP Kansas - Vivo
20h15 - Futebol Compacto
21h30 - Terceiro Tempo
23h30 - Canal Livre
00h30 - Mundo Fashion
01h00 - Cine Band Clássicos
03h00 - Igreja Viva

TV UNIVERSITÁRIA 5

07h00 - Saúde Brasil - Fibrose Cística
07h30 - Interesse Público
08h00 - Missa Em Aparecida
09h00 - Viola, Minha Viola
10h00 - Sr. Brasil (2ª Exibição)
11h00 - Grandes Momentos Do Esporte
12h00 - Por Dentro Da Orquestra - Os Metais
13h00 - Cambalhota
14h30 - Teatro Rá Tim Bum - As Velhas Fiandeiras
15h30 - Decola - Natal-RN
16h00 - Expedições - Arqueologia, Introdução
16h30 - Repórter Eco
17h00 - Planeta Terra - O Planeta Azul - Mares De Marés
18h00 - Doctv II -
19h00 - Panorama
20h00 - Vitrine
21h00 - Entrelinhas
21h30 - Cultura Ponto A Ponto
22h00 - Café Filosófico - Ornitorrinco - Será Isso Um Objeto De Desejo?
23h00 - Doctv
00h00 - Direções - O Vento Nas Janelas
00h30 - Clássicos
02h00 - Roda Viva (2a Exibição)

TV TROPICAL 8

07h00 - Ainda É Tempo
07h30 - Santo Culto Em Seu Lar
08h00 - Record Kids
13h30 - Tudo É Possível
17h00 - Show Do Tom
18h30 - Domingo Espetacular
21h30 - Tela Máxima
01h00 - Programação Iurd

INTERTV 11

05.50 - Santa Missa
06.50 - Globo Comunidade
07.25 - Pequenas Empresas
07.55 - Globo Rural
08.50 - Grande Prêmio da Espanha de Formula 1 - Montmelo / 66 Voltas
10.40 - Auto Esporte
10.55 - Esporte Espetacular
12.25 - A Turma do Didi
13.00 - Temperatura Máxima. Filme: Táxi
14.51 - Globo Notícia
14.54 - Domingão do Faustão
15.50 - Futebol 2008 - Campeonato Carioca - Flamengo x Botafogo (Rede)
18.00 - Domingão do Faustão
20.45 - Fantástico
23.05 - Faça Sua História
23.40 - Domingo Maior. Filme: O Homem da Casa
01.25 - Sessão de Gala. Filme: Hora de Voltar
03.10 - Corujão. Filme: As Aventuras de Frank McKlusky

TV PONTA NEGRA 13

06h00 - Ataque De Risos - Alfinetadas
06h20 - Ataque De Risos - Happy Hour
06h40 - Ataque De Risos - Os Reis De Nova York
07h00 - Pesca Alternativa
08h00 - Vrum
08h30 - Siga Bem Caminhoneiro
09h00 - Domingo Animado
11h00 - Lances Da Vida
12h00 - Smallville
13h00 - High School Musical - A Seleção
14h00 - Tentação
15h00 - Qual É A Música?
17h00 - Nada Além Da Verdade
18h00 - Domingo Legal
22h15 - Sorteio - Telesena
22h20 - Oito E Meia No Cinema
00h00 - Série - Arquivo Morto
01h00 - Série - Desaparecidos
02h30 - Série - Divisão Criminal
03h30 - Fim De Noite - Legendado
05h30 - Chaves

SIM TV 17

06h00 - Concessionário
07h00 - Ultrafarma
08h00 - Concessionário
08h15 - Igreja Universal Do Reino De Deus
08h45 - Easy Rider
09h30 - Pé Na Estrada
10h00 - Abcd Maior
10h30 - Easy Rider
11h00 - Hiper Qi
11h55 - Imbra
12h00 - Médico De Almas E Corpos
13h00 - Tempo De Avivamento
13h30 - Easy Rider - Caçadores De Aventuras
14h00 - Hiper Qi
15h00 - Easy Rider
15h15 - Endorfina
15h30 - Olhar Digital
15h55 - Imbra
16h00 - Concessionário
16h55 - Imbra
17h00 - Late Show Viva Mundo
18h00 - Bola Na Rede
20h30 - Pânico Na Tv
22h45 - Dr.Hollywood
23h15 - Show Business
00h15 - Vinho À Mesa
00h35 A Hora E A Vez Da Pequena Empresa
00h50 - Parceria Publicidade
01h50 - Igreja Da Graça - Nosso Lar

REDE VIDA 38

00:00 - Tv Shopping Brasil - Ao Vivo
03:00 - O Terço - Glorioso
03:20 - O Pão Nosso
03:30 - Caminhos Do Direito E Da Economia - Reprise
04:30 - Reporter Brasil
05:00 - Telecurso Legendado
05:50 - Terço Bizantino
06:00 - O Terço - Glorioso
06:20 - O Pão Nosso
06:30 - Mensagem Do Cardeal
07:00 - Dialogos Da Paz
07:25 - Mãe Maria
07:30 - Vida No Campo
08:00 - Missa No Santuário Da Vida
09:00 - Filhos Do Pai Eterno
09:30 - Leo Amigo Marceneiro
10:00 - Campeonato Paulista - Ao Vivo
11:55 - Terço Bizantino
12:00 - O Terço - Glorioso
12:20 - O Pão Nosso
12:30 - Ângelus
13:00 - Carros & Cia.
13:30 - A Voz Do Pastor
14:00 - Dedo De Prosa
15:00 - Medalhão Persa - Ao Vivo
17:00 - Encontro Com Cristo
17:30 - A Palavra De Deus
17:55 - Terço Bizantino
18:00 - Missa De Aparecida - Ao Vivo
19:00 - Motivação E Sucesso
19:30 - Rio Grande Cooperativo
20:00 - Reportagem Que Não Para Tv
20:30 - Conheça A Constituição
21:00 - Requinte Musical

✔ No quinto episódio de Toma Lá Dá Cá, que vai ao ar na terça-feira, dia 29, o carro de Arnaldo (Diogo Vilela) é arrombado dentro do edifício Jambalaya. Levam o toca-fitas e as fitas cassetes, deixando o dentista revoltado. Ele tenta tirar satisfação com Dona Álvara (Stella Miranda), mas a síndica faz questão de não atendê-lo, pois desviou o dinheiro da segurança do prédio para satisfazer desejos de seu marido Ladir (Ítalo Rossi). Ainda neste episódio, a sogra de Adônis (Daniel Torres) o proíbe de namorar sua filha Grace (Jéssica Marina). A menina, então, foge de casa e aluga o quarto de Tatalo (George Sauma), onde pode encontrar seu amado às escondidas.

TELEVISÃO

Diretor de Redação
OSAIR VASCONCELOS
Editor do Suplemento
MARCOS RAMOS
TEXTO
FOLHAPRESS E AGÊNCIA ESTADO
Editoração Eletrônica:
SILVANA BELKISS
Telefone:
40090188/40090166
Fax40090189

Vamos estar falando no gerúndio? Ele não admite.

R$ 2 milhões.
O maior prêmio
da TV brasileira.

APRENDIZ 5
O SÓCIO
— ROBERTO JUSTUS

O mais rigoroso de todos.



O APPRENTICE É MARCA REGISTRADA JMPB INC., COM BASE NO PROGRAMA DE TELEVISÃO O APRENDIZ, LICENCIADO PELA FREMANTLEMEDIA LICENSING WORLDWIDE. WWW.FREMANTLEMEDIA.COM

FREMANTLEMEDIA

ESTRÉIA EM MAIO

TV TROPICAL

RECORD
A caminho da liderança

CULTURA EXPOSIÇÃO DE PEDRO FERREIRA ALVES REMETE A CÂNDIDO PORTINARI
MUITO.C APA

TERÇA FEIRA

POLÍTICA DIÁRIO PROMOVE EM JUNHO 7ª EDIÇÃO DO SEMINÁRIO DE MARKETING
CIDADES, 3

NATAL, 29 DE ABRIL DE 2008

DIÁRIO DE NATAL

FUNDADOR: ASSIS CHATEAUBRIAND
ANO LXVIII - NÚMERO 2357

PRÊMIO AYRTON SENNA
1999 - 2000 - 2001

NESTA EDIÇÃO

OPINIÃO	2
POLÍTICA	3
BRASIL	4 E 5
GERAL	6
ECONOMIA	7
CIDADES	1 A 8
ESPORTES	1 A 4
MUITO	1 A 4
CLASSIFICADOS	6 PÁGINAS
TOTAL	30 PÁGINAS

R$ 1,50



2º FASCÍCULO DA SÉRIE *DESPORTISTAS DO RN* CONTA A TRAJETÓRIA DE OSCAR SCHMIDT
ENCARTE

CADERNO DE ESPORTES TRAZ CONQUISTA HISTÓRICA DO ABC, 50 VEZES CAMPEÃO
ESPORTES, CAPA

PÔSTER GRÁTIS

Frankie Marcone/DN



Carro é roubado na Secretaria de Educação

Veículo de uma servidora da Secretaria de Educação foi roubado no Centro Administrativo. Na vice-governadoria foram roubados R$ 148 mil de caixa eletrônico. CIDADES, 6



MUNICÍPIOS

Prefeitura de Maxaranguape vai construir mais uma creche neste ano; pescadores de Rio do Fogo podem ser beneficiados pelo programa Prolagosta. CIDADES, 7

RODA VIVA

Deputado Robinson Faria diz a Wilma que não conte com ele para apoiar petista

OPINIÃO, 2

EDITORIAL

Dengue cada vez mais surpreende

OPINIÃO, 2

Defesa Civil alerta para 24h de chuvas fortes em Natal

NOVO TEMPORAL NA CAPITAL VOLTOU A DEIXAR RUAS ALAGADAS EM VÁRIOS BAIRROS; SECRETARIA NACIONAL DE DEFESA CIVIL INCLUI NATAL ENTRE CIDADES DO PAÍS COM RISCO DE CHUVAS INTENSAS
CIDADES, CAPA

Ana Amaral/DN

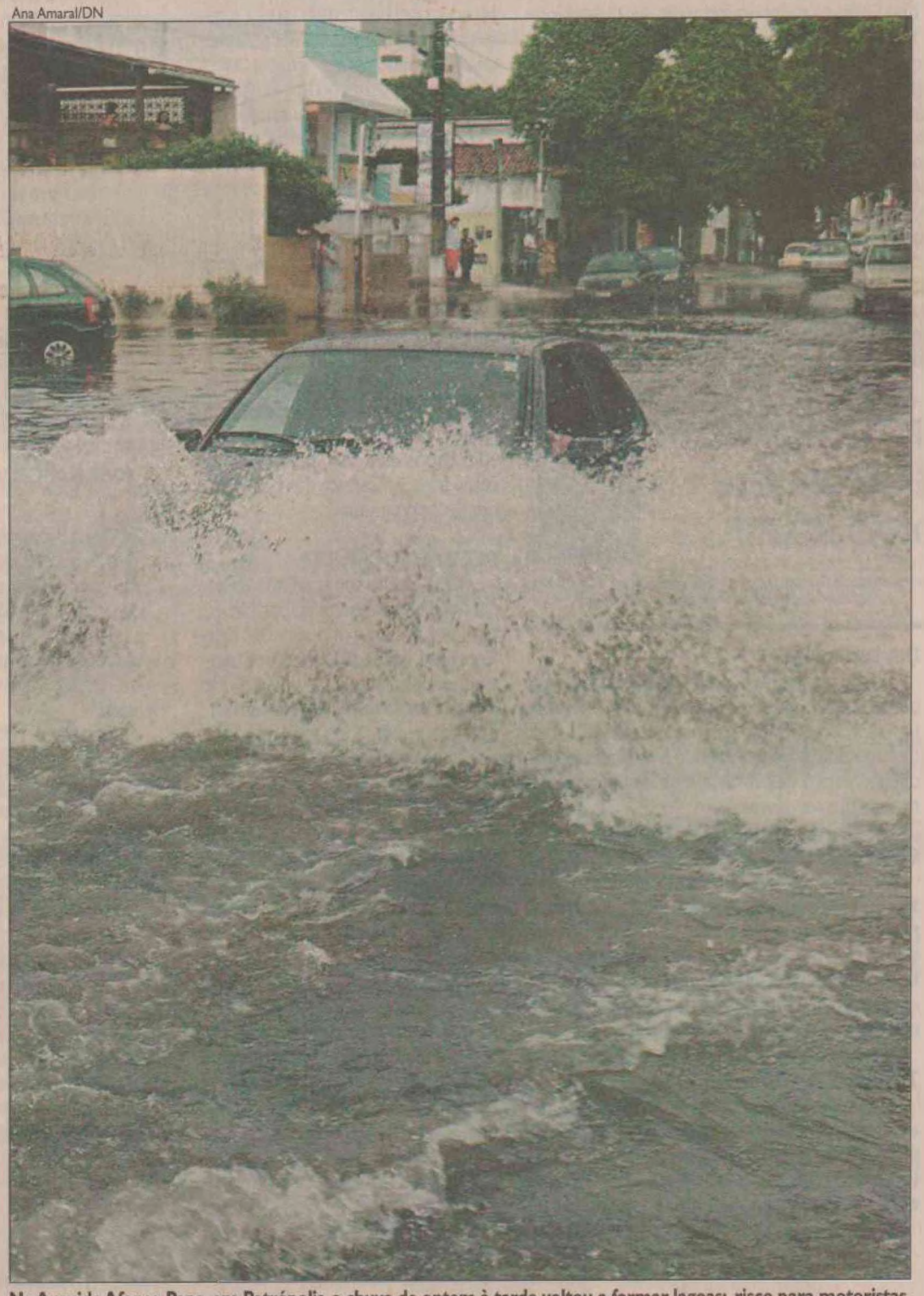

Na Avenida Afonso Pena, em Petrópolis, a chuva de ontem à tarde voltou a formar lagoas: risco para motoristas

Vereadores do PSB defendem Rogério

Vereadores do PSB se reunirão na quinta-feira com a executiva municipal da legenda para defender a candidatura do deputado Rogério Marinho, ao contrário do que deseja o prefeito Carlos Eduardo, presidente do diretório natalense. Já Robinson Faria (PMN) disse a governadora que não apoia PT na cabeça de chapa. POLÍTICA, 3

Frankie Marcone/DN



No bairro Nossa Senhora da Apresentação, lagoa e pneus: novo focos

CASOS DE DENGUE DESTE ANO PODEM ATINGIR RECORDE

Proporcionalmente, os casos de dengue registrados em Natal até a semana passada - média de 1.287 por mês -, se aproximam do recorde histórico da doença na capital, de 2001 - média mensal de 1.601 casos. CIDADES, 8

LUIZ CARLOS FERREIRA É O NOVO TÉCNICO DO AMÉRICA

ESPORTES, 2

87 MIL POTIGUARES AINDA NÃO DECLARARAM IMPOSTO

ECONOMIA, 7

PESQUISA CNT DIZ QUE SÓ LULA DERROTARIA SERRA

BRASIL, 4

Clube 97.9 fm
Tá na Clube. Tá bom demais.
Fique ligado na programação e participe das promoções!
Natal tá bom demais!!!

A Poti agora é Rádio Clube AM. Muito mais potência.
1270 KHz.
Rádio Clube 1270 AM
ASSOCIADOS



PRÊMIO CULTURAL
INTERNAUTAS TAMBÉM PODEM ESCOLHER O ARTISTA DO ANO VOTANDO NA PÁGINA ELETRÔNICA DO DIÁRIO DE NATAL

4º PRÊMIO CULTURAL DIÁRIO DE NATAL
O mais cobiçado prêmio artístico da nossa terra

Pra você, quem deve receber o prêmio de artista do ano?
Nome do artista: _____

Recorte o cupom e deposite até o dia 12 de Maio em uma das urnas nos seguintes locais: Lojas do Nordestão (Alecrim, Lagoa Nova, Cidade Jardim, Santa Catarina) Shoppings (Praia Shopping , Natal Shopping Center, Natal Norte Shopping).

DIÁRIO DE NATAL
RádioPoti AM 1270 KHz
ASSOCIADOS

01

dengue

Cada reportagem que se faz sobre o quadro da dengue em Natal soa como um alerta. Os números são impressionantes e apontam para uma epidemia de graves proporções nos próximos meses. Conforme as estatísticas da Secretaria Municipal de Saúde , os registros somente dosquatro primeiros meses deste ano se aproximam do total verificado ao longo de todo o ano passado. As chuvas recentes, como têm alertado os especialistas, podem aumentar as notificações ainda mais. A própria secretaria tem veiculado propaganda específica sobre dengue, mas a dimensão do quadro indica que precisa ser feito muito mais. É preciso adotar uma "política de vigilância ostensiva"para não somente identificar os focos, mas eliminá-los. É preciso ir às ruas, aos bairros, visitar as comunidades, assumir uma postura de enfrentamento mais dura contra a dengue.

IVAN CABRAL



ousadia

Até onde vai a ousadia dos bandidos? E por que eles insistem em desafiar o poder público? Há menos de duas semanas, assaltantes levaram armas, munições e coletes dos sentinelas que estavam em serviço na Base Aérea de Natal. Neste final se semana, o atrevimento dos marginais chegou à Vice-governadoria, de onde foram levados R$ 148 mil de um caixa-rápido, e ontem ao Centro Administrativo, com o roubo de um veículo de uma servidora da Secretaria de Educação em pleno horário de expediente. Tais lances de audácia fazem o cidadão dito comum imaginar: se fazem isso em órgãos públicos que supostamente são bem vigiados, o que podem fazer em outros locais? É preciso que as soluções para ações desse tipo cheguem logo, para que não se tornem ainda mais corriqueiras e para que a polícia não seja ridicularizada.

roda viva



CASSIANO ARRUDA CÂMARA

rodaviva@diariodenatal.com.br

HENRIQUE ENVOLVIDO

Na sua principal manchete da edição de ontem o jornal *O Estado de S Paulo* envolve o líder do PMDB na Câmara, deputado Henrique Alves, com o lobista João Pedro de Moura, ex-assessor do deputado Paulinho da Força Sindical, preso na Operação Santa Terezinha, que apura um suposto esquema de desvio de recursos do BNDES.

Diz o jornal que o relatório da Polícia Federal identifica os passos de João Pedro em Brasília e revela que ele visitou o gabinete 539, de Henrique, no dia 13 de fevereiro.

A Operação Santa Tereza não acusa o deputado de participar do suposto esquema, mas o documento mostra que a Polícia Federal agiu dentro da Câmara quando espionou João Pedro, no instante que ele deixou a sala de Henrique Alves.

■■■

Em gravação da Polícia Federal, o lobista diz: "Consegui todas as prefeituras do Rio de Janeiro, prefeituras do estado da Paraíba e prefeituras do estado do Rio Grande do Norte".

No Rio Grande do Norte apenas três municípios se enquandram nesse tal programa: Natal, Parnamirim e Mossoró.

TEATRO DO SHOPPING



Embarcada, ontem, em São Paulo, a primeira carreta enviada pela Gerdau trazendo a estrutura do teatro do shopping Midway Mall, com 1.500 lugares, que entra em funcionamento ainda este ano.

No sábado as três equipes encarregadas da expansão do Midway estarão reunidas em Natal para definir a programação a ser cumprida, inclusive, afinando a data de inauguração da nova ala com mais de vinte mil metros quadrados da área bruta locável.

ERRO NOSSO

O secretário de Segurança, Carlos Castim, desmente informação aqui veiculada de que sua pasta estava promovendo uma concorrência para a aquisição de 24 veículos de forma dirigida. Não existe qualquer licitação em andamento nesta área.

Desafio sem proposta



Numa época em que não faltam propostas oferecendo rápidas soluções para os problemas mais complicados, Natal continua esperando um alento para um aparente pequeno problema que vem se agigantando a cada dia:

Qual a proposta de tratamento que o futuro prefeito pretende oferecer para o automóvel?

Este é um assunto que deve interessar não, apenas, ao natalense motorizado. No mundo em que vivemos é impossível viver ser interagir de alguma maneira com o automóvel.

Não bastasse o número crescente de carros novos que são incluídos todos os dias, estes terminam agravando um problema que já é muito grave: a falta de estacionamento.

Na verdade são milhares e milhares de veículos que rodam duas ou três horas por dia e terminam ficando parados o resto do dia na porta de casa ou do posto de trabalho.

Dispondo de uma legislação própria para cuidar do impacto que cada nova construção vai provocar no sistema do trânsito, não existe uma regra conhecida da parte mais simples deste problema. Sem falar na parte social representada por um novo personagem, o *flanelinha*, na verdade o verdadeiro dono da rua.

Como, juntamente com um prefeito, o eleitor vai escolher um caminho capaz de oferecer alguma melhoria a sua qualidade de vida, colocar um pequeno problema que vai depender do prefeito, pode ajudar o eleitor a fazer uma escolha que ele não se arrependa.

Afinal, a Prefeitura tem instrumentos para agir diante desse caso concreto? Se tem, quais são esses instrumentos? O eleitor tem todo o direito de saber.

"NÃO HÁ HIPÓTESE DOS VEREADORES APOIAREM UM CANDIDATO DO PT".



Do presidente da Câmara, Dickson Nasser, defendendo a candidatura do deputado Rogério Marinho em entrevista a'O Poti.

FORA DA UNIÃO

Mesmo sem o deputado Robinson Faria ter falado do encontro dele com a governadora Wilma de Faria, no sábado, sabe-se que ele deixou uma posição firmada em relação a eleição de Natal: com o PT na cabeça da chapa está fora.Vai para a candidatura de Micarla de Souza.

A governadora terminou gostando do que ouviu, na esperança de atraí-lo para a candidatura Rogério Marinho.

DIA DA ZPE

A Câmara Federal deve votar hoje, a Medida Provisória do presidente Lula estabelecendo as áreas para instalação das Zonas de Processamento para Exportação (ZPE's). O relator da matéria é o deputado Henrique Alves.

DIA DE PROTESTO

O Fórum Estadual dos Servidores promove uma manifestação a partir das 8h de hoje, no Cefet, onde haverá a concentração para uma caminhada até o Centro Administrativo levando a reivindicação de diálogo para o desenvolvimento de um plano de carreira dos servidores.

CHÁ DE CADEIRA

Um dia depois do lançamento do Movimento Contra a Corrupção, representantes de movimentos sociais planejam um ato público, chamado "Chá de Cadeira", programado para as 9h, em frente a Delegacia do Centro Administrativo para denunciar a demora nas conclusões do inquérito policial da Operação Impacto, aberto no ano passado na Câmara de Natal.

TUDO ANULADO

Publicado no Diário Oficial de quinta-feira, que só circulou ontem ato da comissão especial de concurso público da Secretaria da Saúde determinando a anulação total das provas objetivas para todos os cargos, que tem responsabilidade de uma empresa do Ceará.

VOLTA DAS FORMIGAS



No 2º turno da última eleição, em Mossoró, um projeto conhecido como *Formigas de Fogo*, tentou mudar o resultado, com uma varredura completa do eleitorado por um grupo de ação coordenado por um petista de alto calibre vindo de Brasília. Tal grupo oferecia vantagem direta ao eleitor para a troca do voto.

Para a eleição municipal anuncia-se a retomada daquele projeto, tendo por base o programa habitacional do Governo do Estado, incrementado pela deputada Larissa Rosado, com mil casas populares para distribuir em Mossoró em quatro meses de campanha, além do programa cheque-reforma.

César Santos, no *Jornal de Fato*, já noticiou uma reunião já realizada por Vaneide Melo, coordenador da Sethas, com cabos eleitores, para orientar como fazer a inscrição dos beneficiários desse programa.

DECISÃO SOCIALISTA

O PSB reúne sua executiva, hoje, em Brasília, para tratar da posição do partido na eleição municipal de Belo Horizonte. Rogério Marinho, que transita bem nessa área, se quiser pode levar a situação de Natal, onde sua candidatura enfrenta alguns problemas de última hora.

PAPA DAS PESQUISAS

Mauro Pinheiro, diretor do Instituto Datafolha, confirmou presença no Seminário de Marketing Eleitoral que este Diário vai promover, pela sétima vez, a partir de 19 de junho.

DIA DA DANÇA

Para marcar o Dia Internacional da Dança, a Capitania das Artes promove um encontro de cinco conjuntos de danças da capital que se apresentarão no Teatro Sandoval Wanderley, onde está programada uma palestra de Josenilton Tavares sobre elaboração de projetos para financiamento na área cultural.

Z · U · M · Z · U · M

▼ Wilma volta, hoje, a Brasília, para liberar a verba das enchentes. Suspeita-se que a sucessão de Natal é que engalha sua liberação.

▼ A senadora Rosalba Ciarlini será homenageada, hoje, em São Paulo, pelo Instituto Ronald MacDonald.

▼ César Revoredo abre a exposição "Improbable chairs", hoje a noite, na loja Florence da Prudente de Morais, 1350.

▼ Wagner Araújo, secretário de Planejamento, vai explicar as contas estaduais na manhã de hoje, na Comissão de Finanças e Fiscalização da Assembléia.

▼ Faz 160 anos hoje que Antônio Joaquim de Siqueira assumia a presidência da Província. O 15º no posto.

▼ Rosângela Guedes da Silva troca o gabinete da governadora por uma coordenadoria na Secretaria de Segurança.

▼ Hoje completa 100 anos que era criada a Escola Normal de Natal. Um centenário que merecia comemoração.

▼ O Concerto Didático da Orquestra Sinfônica, para estudantes da rede estadual, será na manhã hoje no Teatro Alberto Maranhão.

▼ José Pacheco, educador português, fundador da Escola da Ponte, visita Natal e cumpre programa, hoje, na Casa Escola.

▼ A Associação Brasileira de Alzaimer promove reunião na noite de hoje no campus Salgado Filho da UnP. Encontro aberto a toda a comunidade.

▼ Hoje não tem show do Projeto Seis & Meia no Teatro Alberto Maranhão. Na próxima terça-feira tem apresentação de Lia de Itamaracá e "Oh! De Casa".

PONTO DE VISTA

AGNELO ALVES – JORNALISTA

O "nó"

Tem pesquisas e tem pesquisas. Um instante. Uma situação. Uma circunstância. Quem tem uma análise, por exagero, uma explicação que seja aceita como plausível para a verdade de que pelo menos 76% dos natalenses ainda não manifestam decisão por nenhum dos pré-candidatos, que há dois anos freqüentam o noticiário cotidiano de toda mídia escrita, falada e televisionada.

Eis um "nó" que a nossa mídia, independente dos patrocinadores de todas as pesquisas eleitorais até agora publicadas, todas incontestes nos seus percentuais, deve apurar, partindo exatamente dos que formulam e apuram desde a primeira à mais recente, como Fernando Figueiredo, da "Perfil", Paulo de Tarso, da "Consult", e Mardone França, da "Certus", e, porque não, quem seja autorizado falar pelo Ibope , que também pesquisou recentemente.

Tem que haver uma explicação para o fato de, apesar dos cinco pré-candidatos, há dois anos proclamados e reconhecidos como pré-candidatos diariamente na mídia, ainda existir um percentual de dois terços do eleitorado natalense sem manifestar nem sim nem não, antes pelo contrário sua preferência. Acrescenta-se que, dos menos de 25% que se manifestou, a metade fez opção por um deles, pré-candidatos. Vitalidade de um, mesmo precariamente, diante do universo silencioso e de extrema fragilidade dos demais concorrentes? Por que não se detalhar esse fato isolado mais importante?

Difícil ser entendida uma explicação técnica? Mais plausível uma explicação política? Que falem os técnicos e os pesquisadores. Que falem também os pré-candidatos. E por que não os políticos? A Justiça Eleitoral já procurou normatizar a publicação de pesquisas, definindo critérios e até estabelecendo prazos para sua publicação. Tudo bem. Mas digamos que o quadro pesquisado, repetidamente apresentado os mesmos percentuais, somados todos, não chegando sequer a um quarto do universo eleitoral, não merece uma explicação para a sociedade natalense, manifestamente distante do cenário?

Dir-se-á que as pesquisas qualitativas explicam. Acredito. Mas não são divulgadas. Daí porque a palavra dos pesquisadores é importante, diria mesmo fundamental, para o entendimento da sociedade natalense sobre o esquisito quadro, mas nem tanto, acrescente-se, a partir da verdade consensual de que cada um tem a sua explicação. Uma explicação instintiva, desprovida de argumentação técnica ou balizamento político isento.

É um "nó". Quem há de desatá-lo?

ABC, CAMPEÃO NO PRIMEIRO TEMPO – Tomara que na série "B" o ABC inconteste do 1º tempo, consiga pelo menos um empate no segundo tempo. Quem é responsável pelo preparo físico dos jogadores do ABC?

LIVRO – Zuenir Ventura vai lançar um novo livro sobre "1968 – O Ano Que Não Terminou". O novo livro, "1968 – O Que Fizemos Todos Nós", completará a história que marcou o mundo e o Brasil? O primeiro livro vendeu 400 mil exemplares. Vou comprar também o segundo e esperar pelo terceiro, "1968 – Um Ano na Vida de Cada Um".

Célula da Sociedade

JOSÉ NARCELIO MARQUES SOUSA – ENGENHEIRO

Falar da importância da família no contexto social está em baixa. Não dá ibope. Sequer resiste a uma modesta crônica, pois basta o título para desestimular a leitura. Afirmar que a família é a célula fundamental da sociedade; que delineia a personalidade de seus membros; e, que apregoa o respeito a valores essenciais para o bom convívio entre as pessoas, isso caiu em desuso. Ou, como diríamos nos anos 60, é "cafona". "Démodé".

Percebe-se, na atualidade, o evidente desgaste da unidade familiar. A importância do papel social da família como agente agregador, mediador e de sustentação das ações éticas e morais na comunidade está esquecido. Relegado a plano inferior ou simplesmente desconsiderado. E não deve nem pode ser assim. O individualismo dos pais na ânsia de crescer na vida superando as próprias limitações, atrelado à motivação consumista decorrente da almejada ascensão social e econômica conseguiu desgastar a unidade familiar. A velocidade conferida a essa maratona interminável em sua insaciável busca do poder, do ter e do prazer subtraiu dos pais o tempo antes reservado à família.

Por sua vez, a esposa buscando assegurar o lugar que lhe é de direito reservado na sociedade, ao alcançar a promoção profissional e financeira foi se afastando aos poucos e cada vez por mais tempo do comando do lar na ausência do marido. Tal façanha resumiu o período antes dedicado ao ensinamento dos valores básicos necessários à vida em comunidade, que somente os pais sabem ministrar.

Mas, o que dizer da desagregação da família nas classes menos favorecidas? Nesse ambiente constatamos o esfacelamento do relacionamento familiar motivado pelo fator econômico. Seqüelas comportamentais é o saldo imputado aos filhos, decorrente da ausência materna na casa, quando a mulher se propõe a trabalhar e ajudar no orçamento familiar deixando-os ao Deus dará. Aos cuidados da rua e de suas mazelas. O fato de ser pobre não distorce caráter de ninguém. A influência prolongada advinda da má companhia, essa sim, traz um efeito devastador esteja o objeto trabalhado posicionado em qualquer estágio da escala social.

A importância dos meios de comunicação na formação moral e psicológica dos jovens é indiscutível. Mas que magnífica grade curricular extraímos da programação da televisão aberta. As novelas são pródigas quando a orientação é exaltar o desmoronamento da estabilidade familiar. O jovem, procurando moldar a personalidade encontra na televisão variadas formas de procedimentos distorcidos, sem nenhum esforço e aboletado confortavelmente na poltrona da sala de estar no regalo abençoado do lar. E não serão justificativas do tipo "façam o que eu digo, mas não façam o que eu mostro", que minimizarão os efeitos negativos quando os exemplos de perversão trabalhados nos roteiros das novelas superam os modelos de bons propósitos que tentam transmitir.

Ao insistirmos na tecla de que a preservação da família é responsabilidade do governo, da sociedade, de todos, estamos fazendo chover no molhado. Na verdade o responsável maior pela unidade familiar é a própria família. Se um jovem casal a caminho do matrimônio solicitasse meu conselho de como melhor congregar sua família, não hesitaria em afirmar: 'Direcione todos do seu lar para a religião. Não importa que religião professe. Os ensinamentos extraídos da religiosidade orientam os membros da família para a prática do bem e da solidariedade, condição essencial para a harmonia entre as pessoas e para

DIÁRIO DE NATAL

80 ANOS ASSOCIADOS

Propriedade da Editora O Diário S.A.
Av. Deodoro, 245 - Petrópolis - Natal (RN) - Cep 59 020-600
E-mail: redacao@diariodenatal.com.br

DIRETOR PRESIDENTE
Gladstone Vieira Belo

DIRETOR GERAL
Albimar Furtado

DIRETOR DE REDAÇÃO
Osair Vasconcelos

DIRETOR EXECUTIVO - OPERACIONAL
Jorge Freitas

PABX	fone	(0xx84) 4009-0166
REDAÇÃO	fone	(0xx84) 4009-0150
	fax	(0xx84) 4009-0243
DIRETORIA GERAL	fone/fax	(0xx84) 4009-0162
CIRCULAÇÃO	fone	(0xx84) 4009-0229
SUCURSAL SÃO PAULO (Comercial)		
Rua Funchal, 411 Cj 22 - Vila Olímpica - 04.551-060 SP		
	fone	(0xx11) 3045-4921
SUCURSAL RIO DE JANEIRO (Comercial)		
Rua do Livramento, 189 8º andar SL 24 - Saúde - 20.211-191 Rio de Janeiro/RJ		
	fone	(0xx21 2253-1945
SA PUBLICIDADE E REPRESENTAÇÕES LTDA		
SCN QD 01 ED. America Office Tower sls. 701/704 Asa Norte - Brasília/DF		
	fone	(0xx61) 3201-0071

SERVIÇOS JORNALÍSTICOS
Agência Meridional e Agência Folha

ANJ ASSOCIAÇÃO NACIONAL DE JORNAIS

MARKETING	4009-0181
ADMINISTRAÇÃO	4009-0166
ATENDIMENTO	
ASSINANTE Capital	4009-0220
Interior	4009-0220
COMERCIAL	4009-0172 / 4009-0173
CLASSIFICADOS	4009-0200
BALCÃO DE ANÚNCIOS: Av. Deodoro da Fonseca, 245 - Petrópolis	

VENDA AVULSA

Telefone	4009-0236
Rio Grande do Norte	R$ 1,50
Outros Estados	R$ 3,30

Somos Filiados ao Instituto Verificador de Circulação IVC

Candidatura de pé

Cumprindo a disposição manifestada anteriormente, o vereador Hermano Morais, pré-candidato do PMDB a prefeito de Natal, insiste em manter de pé o projeto que abraçou, mesmo com os sinais de que pode ser chamado a abrir mão dele para favorecer a tão propalada união da base de Lula na capital. E não pode ser diferente até que todas as chances tenham se esgotado.

Ontem, ele disse que o diretório municipal precisa ser melhor informado dos entendimentos que estão acontecendo entre lideranças estaduais do PMDB e de outros partidos para poder deliberar sobre qualquer mudança. Ou seja, Hermano está batendo na tecla do debate interno para se prevenir de ser pego de surpresa com o anúncio de que está tudo acertado pelas lideranças do seu partido e dos outros envolvidos, como PSB e PT.

Para Hermano, por enquanto o que sabe é que existem conversas preliminares, sem efeito prático. Portanto, disse ele, a ordem é prosseguir com a viabilização da candidatura própria. Voltando a destacar que qualquer mudança de rumo passaria pelo diretório municipal.

Energia

Por proposição do vereador Hermano Morais, a Câmara Municipal de Natal realiza amanhã, às 9h30, uma audiência pública sobre energia solar. O objetivo do vereador ao propor o debate é colocar em discussão instrumentos de gestão energética para a sustentibilidade dos prédios da capital com foco na energia solar.

- *O prefeito Carlos Eduardo Alves (PSB) e o secretário-chefe da Casa Civil do governo e presidente do PPS, Wober Júnior, tinham conversa marcada para ontem à noite. Em discussão, a aliança dos dois partidos em Natal.*
- *O secretário de Saúde, Adelmaro Cavalcanti, está desde ontem em Porto Alegre (RS). Vai participar hoje e amanhã do seminário "Violência: uma epidemia silenciosa", realizado pelo Conselho Nacional de Secretários de Saúde.*
- *A presidente do PSL de Parnamirim, Karliane Pereira da Silva, 22 anos, compareceu ontem à redação do Diário de Natal para manifestar sua indignação com o que considerou "um absurdo".*
- *Ela disse que foi impedida por um segurança de entrar no prédio do TRE porque estava usando um vestido. Karliane não perguntou se o impedimento se devia ao comprimento da indumentária ou outra característica.*
- *O prefeito de Ouro Branco, Nilton Medeiros, foi reconduzido domingo à presidente do PTB na cidade. A convenção teve a presença do presidente estadual da legenda, deputado Ezequiel Ferreira.*

CONCORRÊNCIA

D`Lula/DN



O movimento do grupo de pré-vereadores do PP-PTB-PMN-PSDB em favor do nome do ex-deputado Paulinho Freire (PP) para ser o vice de Rogério Marinho (PSB) ou de Micarla de Sousa (PV), pode esbarrar em um obstáculo dentro dele próprio. É que integrantes do bloco garantem que o deputado estadual **Antônio Jácome** (PMN) também postula a indicação para a chapa.

Indefinido

Apesar da conversa que teve na última sexta-feira, e de ter sua posição tida como certa em favor da pré-candidata verde, o deputado federal João Maia (PR) ainda não "bateu o martelo" em Natal. Ele tem confidenciado a correligionários que o rumo do PR na capital passa por interesses prioritários em outras cidades, como Ceará-Mirim e São Gonçalo do Amarante.

Vice

Nesta última, por exemplo, há informações de que a governadora Wilma de Faria (PSB) já comunicou ao médico Jaime Calado (PR) que vai apoiá-lo mais uma vez. Ela vem trabalhando para unir os dois partidos em São Gonçalo e espera que o PSB possa indicar o candidato a vice para enfrenta o nome a ser lançado pelo grupo do deputado Poti Júnior (PMDB).

Ordem

A governadora Wilma de Faria (PSB) vai receber outra homenagem hoje em Brasília. É a condecoração com a Ordem de Rio Branco, no grau de Grã-Cruz. A solenidade, marcada para as 11h no Palácio do Itamaraty, terá a presença do presidente Luiz Inácio Lula da Silva. A Ordem do Rio Branco é concedida pelo Ministério das Relações Exteriores.

Forum

De Brasília, Wilma segue para Maceió, onde vai participar amanhã do 7º Forum dos Governadores do Nordeste. Na pauta de discussão, temas como a Reforma Tributária, a situação da dengue e a apresentação da Agenda Social. Também em Maceió, e com a presença do presidente Lula, os governadores participam da primeira reunião do Conselho Deliberativo da Sudene.

ObservatórioDN

iranilton@diariodenatal.com.br



IRANILTON MARCOLINO

ENCONTRO NA CONVERSA CERCADA DE SIGILO, ROBINSON ADMITIU ATÉ APOIAR ROGÉRIO, MAS PREFERÊNCIA É POR MICARLA

Robinson diz a Wilma que grupo não apóia o PT

FLÁVIA URBANO E JULISKA AZEVEDO
DA EQUIPE DO DIÁRIO DE NATAL

O deputado estadual Robinson Faria (PMN) disse à governadora Wilma de Faria (PSB), em conversa que tiveram antes de ele viajar, no sábado pela manhã, que qualquer decisão que venha a tomar passará por uma consulta ao seu grupo. Ele deixou claro que não tomará uma decisão de forma isolada. Em suma, Robinson Faria disse que não há possibilidade de embarcar nessa tese de união da base do presidente Lula, na eleição municipal de Natal, nos moldes como vem sendo defendida pelo prefeito Carlos Eduardo Alves (PSB), ou seja, com o PT na cabeça de chapa. Robinson Faria externou à governadora o desejo que a maioria do seu grupo tem de apoiar a candidatura da deputada estadual Micarla de Sousa (PV) à prefeitura de Natal. Ele não descartou a possibilidade de apoiar o deputado federal Rogério Marinho (PSB) - se a sua candidatura prosperar.

Cercado de mistérios, pouco do encontro vazou. Tida inicialmente como uma conversa definitiva, Wilma e Robinson adiaram o desfecho para o retorno dele, marcado para daqui a uma semana. De acordo com informações obtidas pelo **Diário de Natal**, ao ser questionado pela governadora Wilma de Faria sobre a possibilidade de o PMN e o PP ficarem ao seu lado, adotando um projeto que não seja o de Micarla de Sousa, Robinson teria dito que essa possibilidade existe. No entanto, o deputado teria dito não haver a chance de ficar no mesmo palanque que Carlos Eduardo e, principalmente, de embarcar num projeto que o fortaleça. Na realidade, Robinson e Carlos Eduardo têm a intenção de serem candidatos ao governo do estado em 2010.

O deputado Robinson Faria teria informado ainda à governadora que, a despeito das diferenças que existem entre ele o deputado federal Rogério Marinho, de não concordar com algumas posições do pré-candidato do PSB, o apoio não está descartado. O parlamentar teria relatado à governadora que a decisão passa por uma consulta aos deputados estaduais que compõem o seu grupo e que não há possibilidade de escolher um projeto sem ouvi-los. Ocorre que existe uma clara preferência dos deputados do PMN - Raimundo Fernandes, Ricardo Motta e Antônio Jácome - ao nome de Micarla. Além deles, o deputado estadual Ezequiel Ferreira de Souza (PTB) e o deputado estadual Luiz Almir (PSDB) preferem a candidata do PV. Inclusive, o grupo se reuniu na semana passada para afinar os discursos e reiterar o desejo de ver o PMN e o PP apoiarem Micarla de Sousa. A informação é de que o deputado Luiz Almir teria externado à imprensa sua simpatia pelo nome de Micarla por orientação de pessoas ligadas ao deputado Robinson Faria.

Como adiantado pelo **Diário de Natal**, em matéria publicada na quarta-feira da semana passada, o deputado Robinson Faria consultou a governadora Wilma de Faria sobre a possibilidade de ela apoiar a candidatura da deputada Micarla de Sousa. A governadora não descarta a possibilidade. Mas ressaltou que tem que administrar a reação que está acontecendo dentro do PSB, insuflada, sobretudo, pela oficialização do prefeito Carlos Eduardo Alves a uma chapa que tenha o PT na cabeça. Uma fonte ligada à governadora afirmou que os apoios do PMN e do PP, somados ao PPS do secretário-chefe do gabinete civil Wober Júnior, podem ser a única maneira de consolidação da candidatura de Rogério Marinho.

Ana Amaral/DN



Definição de Robinson Faria e seu grupo só deve acontecer na próxima semana, depois que ele retornar de viagem

Bloco lança Paulinho Freire para vice

Um grupo de pré-candidatos a vereador da coligação proporcional formada por PP, PMN, PTB e PSDB está lançando o ex-deputado Paulinho Freire (PP) como pré-candidato a vice-prefeito mesmo sem ter definido quem vai apoiar para a cabeça de chapa na disputa pela prefeitura de Natal. Os pré-candidatos querem que Paulinho seja o vice considerando a possibilidade de composição com Rogério Marinho (PSB) ou Micarla de Sousa (PV). Preferencialmente, com Rogério, segundo explicou o representante do grupo, Naelson das Quintas, ao Diário de Natal. "Paulinho Freire é o verdadeiro vice de todos", declarou. O grupo agendou uma conversa com Rogério Marinho para a próxima quarta-feira, que deverá ocorrer no final da tarde, logo que o vereador chegar de Brasília.

Entre os pré-candidatos citados por Naelson das Quintas que endossam o movimento pela candidatura de Paulinho Freire estão Thiago Cavalcanti, Robson Coelho, Leôncio Queiroz, Ubaldo Fernandes, Haroldo Alves, Albert Lima e Chagas Catarino. O movimento também está contando com o aval de um pré-candidato do PSDB, Márcio Godeiro, ligado ao deputado estadual Luiz Almir.

Entre os motivos para a indicação de Paulinho Freire estão o fato do ex-deputado ser bem aceito nas bases do PP, ter um nome "que aglutina forças" e experiência política, já tendo exercido também mandato de vereador e ter sido presidente da Câmara Municipal de Natal duas vezes. "Achamos por bem lançar o nome de Paulinho para compor com Rogério ou Micarla. Mas 70% do grupo prefere seguir com a candidatura de Rogério, que é mais simpático ao diálogo com as bases do PP", argumentou Naelson.

Naelson das Quintas reconhece que já foi manifestada preferência, tanto da parte do deputado Luiz Almir (PSDB) quanto do presidente da Assembléia Legislativa, Robinson Faria (PMN), pela pré-candidatura de Micarla de Sousa (PV). Apesar disso, não esconde que os postulantes a uma vaga de vereador tendem pela de Rogério Marinho. "É uma questão das bases", afirma. O pré-candidato destaca ainda que o grupo terá força decisiva nas eleições municipais. "Somente a coligação proporcional tem força para conquistar 50 mil votos em Natal, potencial para eleger quatro vereadores. E ainda temos o privilégio de contar com um nome como Paulinho Freire nos nossos quadros", disse.

Fábio Cortez/DN



Ex-deputado Paulinho Freire seria vice de Rogério Marinho ou Micarla de Sousa

Vereadores do PSB insistem em Rogério

A reunião da executiva do PSB de Natal pode ser adiada para a quinta-feira pela manhã para que a governadora Wilma de Faria (PSB) possa participar. Ela retorna a Natal após às 22h da quarta-feira. O encontro do partido está marcado para as 19h. A disposição dos vereadores do PSB é de pressionar até o fim para a manutenção da candidatura do deputado federal Rogério Marinho (PSB) à prefeitura de Natal. De acordo com o secretário geral do diretório do PSB da capital, vereador Enildo Alves, à excessão do presidente municipal do PSB, prefeito Carlos Eduardo Alves, o restante da executiva endossa a candidatura de Rogério. "A executiva é soberana", disse Enildo Alves.

O vereador Enildo Alves está atacando a tese de união da base do presidente Lula e propõe que sejam considerados todos os partidos que integram o governo Wilma. "A eleição é municipal", disse. Na opinião do vereador, uma forma de viabilizar a candidatura de Rogério Marinho é construindo uma aliança que passe pelo PMN, PP e PTB. Questionado quanto à simpatia dos deputados que integram essas legendas à candidatura da deputada estadual Micarla de Sousa (PV), Enildo disse que ela existe, mas que tem a "informação segura" de que se o candidato de Wilma for Rogério Marinho, poderá contar o apoio do grupo do deputado Robinson Faria. "Eu sugiro, inclusive, que o vice seja Paulinho Freire", disse.

Enildo Alves considera "frágil" o argumento do prefeito Carlos Eduardo em favor de uma candidatura do PT. "O governo Lula foi importante, mas existem muitas obras em Natal que foram feitas em parceria com o governo Wilma", afirmou Enildo Alves. "Os três nomes que o PT coloca são frágeis politicamente. Por que insistir num projeto que o povo não quer? O PT não tem voto em Natal. O povo de Natal já demonstrou que não quer uma administração do PT", disse o vereador, citando como exemplos as últimas três eleições, nas quais as votação da deputada federal Fátima Bezerra (PT) diminuíram.

O vereador Salatiel de Souza (PSB) disse que a bancada vai com a candidatura de Rogério Marinho até o final. Ele disse que a expectativa é de que a governadora possa participar da reunião da executiva municipal do PSB para ouvir seus integrantes. O vereador criticou a postura do prefeito Carlos Eduardo. "Ele continua cometendo erros básicos, não conversa com o partido.

Conversa com todo mundo, menos com o partido dele", afirmou Salatiel.

Carlos Santos/DN



Vereador Enildo Alves: "Os três nomes do PT são frágeis politicamente"

SÃO GONÇALO DO AMARANTE

Justiça penhora bens de ex-prefeito

O Ministério Público Federal teve garantida a penhora de bens pertencentes ao ex-prefeito de São Gonçalo do Amarante Hamilton Rodrigues Santiago, para que seja cumprida a condenação transitada em julgado de uma ação de improbidade administrativa ajuizada contra o ex-prefeito. Hamilton Rodrigues foi condenado há cerca de um ano por irregularidades na aplicação de verbas da saúde em São Gonçalo. A pena aplicada foi uma multa de R$ 120 mil. No entanto, o prefeito não havia cumprido sob a alegação de que não dispunha de recursos para o pagamento. Com a penhora, a expectativa do Ministério Público Estadual é de que a justiça ponha os bens à venda para que a multa seja quitada.

Os bens penhorados pelo MPF são duas fazendas e uma casa pertencentes a Hamilton Santiago, localizadas no município de Taipu, avaliadas em cerca de R$ 340 mil. Para descobrir que o prefeito tinha esses bens, o MPF realizou diligências por quase um ano. Encontrou o registro dos bens no nome do ex-prefeito no cartório de Taipu. A penhora e posterior alienação dos bens permitirá a satisfação da pena de multa civil que foi imposta a ele por improbidade.

O valor da penhora é superior ao da multa porque, após a venda dos bens, a mulher do ex-prefeito será ressarcida com a metade do total, que lhe é de direito. "A pena não pode ser estendida a uma pessoa que não é ré da ação. Portanto, a justiça destinará à mulher do ex-prefeito a metade do valor da venda", explica o procurador Gilberto Barroso de Carvalho Júnior, do MPF. Segundo o MPF, os recursos da saúde foram desviados em finalidade, para despesas com pessoal durante a administração de Hamilton Santiago, no final dos anos 90. O ex-prefeito não foi encontrado para falar sobre o assunto.

Arquivo/DN



Ex-prefeito teve os bens penhorados a pedido do Ministério Público Federal

02

PESQUISA CNT/SENSUS APONTA LULA COMO O ÚNICO CAPAZ DE DERROTAR JOSÉ SERRA NAS ELEIÇÕES DE 2010

Maioria aprova tese do terceiro mandato

DANIEL PEREIRA
CORREIO BRAZILIENSE

Se depender dos eleitores, o presidente Luiz Inácio Lula da Silva tem apoio para disputar um terceiro mandato consecutivo em 2010. De acordo com a pesquisa CNT/Sensus divulgada ontem, 50,4% dos entrevistados concordam com a idéia de mudar a Constituição para garantir a Lula o direito de disputar a re-reeleição. Do total de 2 mil entrevistados nas cinco regiões do país, 45,4% são contra.

Segundo Ricardo Guedes, diretor do Instituto Sensus, o quadro é de empate técnico, mas revela um "apoio expressivo" à tese do terceiro mandato. O levantamento também mostra que o presidente venceria a eleição presidencial com 58,2% dos votos válidos, contra 41,2% do governador de São Paulo, José Serra (PSDB).

Pelo menos dois dados justificam a situação privilegiada de Lula. Em abril, a avaliação positiva do governo bateu novo recorde, 57,5%. Além disso, cresceu na população a percepção de que a renda e o emprego estão em expansão. O presidente da Confederação Nacional do Transporte, Clésio Andrade, também destaca como trunfos de Lula os programas sociais e publicidade em torno do Programa de Aceleração do Crescimento (PAC).

José Cruz/ABr

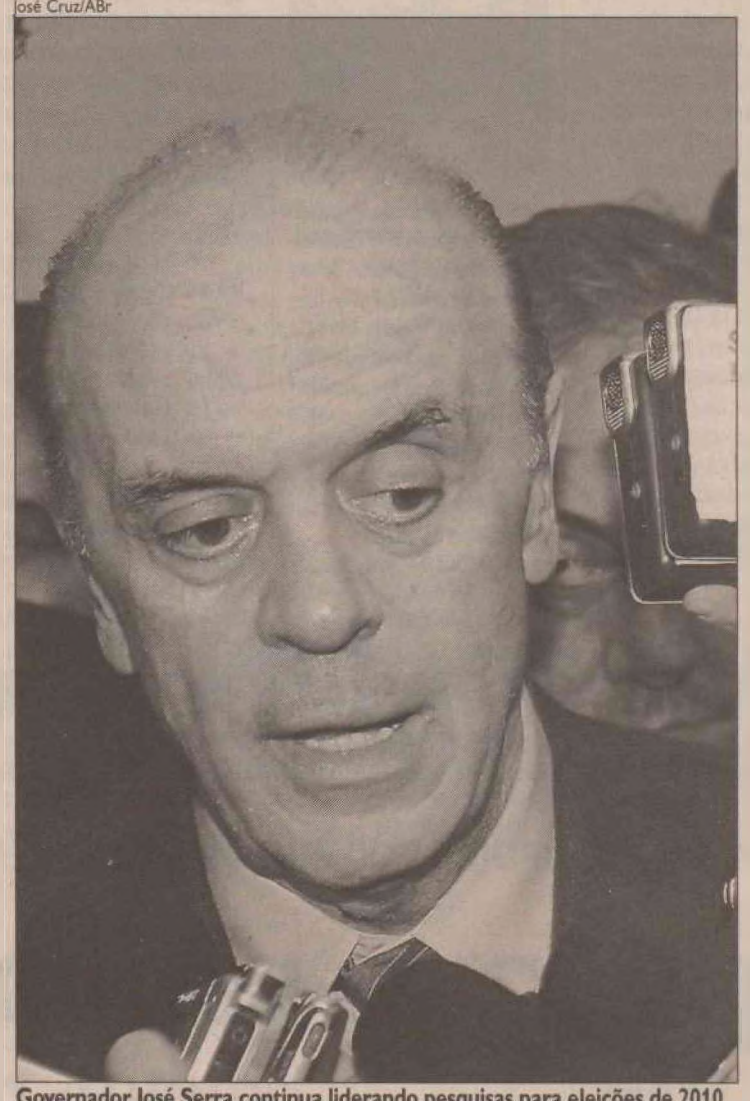

Governador José Serra continua liderando pesquisas para eleições de 2010

Serra tem 36% das intenções de voto

O governador José Serra (PSDB-SP) sairia vencedor em todos os cenários da disputa à Presidência da República, em 2010, de acordo com a pesquisa CNT/Sensus divulgada ontem. A única possibilidade de Serra perder a disputa seria com a participação do presidente Luiz Inácio Lula da Silva na corrida pelo Palácio do Planalto, em 2010.

Na pesquisa espontânea (onde os eleitores apontam seus candidatos espontaneamente), Lula venceria com 29,4% dos votos, seguido por Serra, com 5% dos votos. Em terceiro lugar na lista aparece o governador Aécio Neves (PSDB-MG), com 2,9% dos votos. O ex-governador Geraldo Alckmin (PSDB-SP) aparece em quarto lugar, com 2,4% dos votos, seguido pela ex-senadora Heloísa Helena (PSOL-AL), com 1,7%. O deputado Ciro Gomes (PSB-CE) recebeu somente 1,5% dos votos na pesquisa espontânea. Outros candidatos não mencionados na pesquisa somam 3% dos votos, enquanto 54,1% dos entrevistados não responderam ou votariam em branco ou nulo.

Com a divulgação da lista de candidatos, sem a presença de Lula, Serra aparece em primeiro na disputa, com 36,4% dos votos. Depois do tucano, o candidato mais votado seria Ciro Gomes, com 16,9% das intenções de votos. Em terceiro lugar aparece Heloísa Helena, com 11,7%, depois a ministra Dilma Rousseff (Casa Civil), com 6,2%. Os votos brancos, nulos e indecisos somam 29%.

O índice de voto para o governador de São Paulo registrou queda em comparação a fevereiro deste ano, quando Serra obteve o apoio de 38,2% dos entrevistados, contra 18,5% recebidos por Ciro — na pesquisa em que a lista de candidatos é apresentada aos eleitores.

Serra aparece em vantagem na disputa com Ciro, Heloísa Helena e o ministro Patrus Ananias (Desenvolvimento Social), do PT. O tucano recebeu 34,2% dos votos, seguidos por Ciro, com 17,8%. Em terceiro lugar aparece Heloísa Helena, com 14,1%, depois Patrus com 3,8%.

Na disputa com Aécio no lugar de Serra, Ciro ganharia com 23,5% dos votos, seguido por Heloísa Helena, com 17,5%. O tucano aparece somente em terceiro lugar, com 16,4%, seguido por Dilma, com 7% dos votos. Quando o candidato do PSDB é Alckmin, a pesquisa mostra que Ciro também sairia vencedor com 23,2% dos votos. Depois dele aparece Alckmin, com 17,2%, seguido por Heloísa Helena e Dilma, com 16,3% e 7,6% dos votos, respectivamente.

SEGUNDO TURNO

Na simulação de disputas em segundo turno, no confronto entre Serra e Dilma, o tucano venceria com o apoio de 53,2% dos eleitores. A ministra recebeu 13,6% dos votos, enquanto 33,3% não opinaram ou votariam em branco où nulo. Quando Dilma é substituída por Patrus, a vantagem do tucano é ainda maior. Serra obteve 55,1% dos votos, enquanto Patrus, 8,2%. Outros 36,8% votariam em branco, nulo ou não opinaram.

Na disputa entre Serra e Ciro, o tucano recebeu o apoio de 43,7% dos votos, enquanto o deputado do PSB, 25,5%. No total, 31% dos entrevistados não opinaram ou votariam em nulo ou em branco. No confronto Aécio versus Dilma, o governador de Minas ganharia com 32,1% dos votos. A ministra – chamada de "mãe" do PAC (Programa de Aceleração do Crescimento) por Lula – recebeu 18,3%. Entre os entrevistados, 49,6% não opinaram.

A pesquisa CNT/Sensus foi realizada entre os dias 21 e 25 de abril em 136 municípios de 24 Estados. Foram ouvidas duas mil pessoas, e a margem de erro é de três pontos percentuais para mais ou menos.



Lula espera um novo PAC no futuro

O presidente Luiz Inácio Lula da Silva afirmou ontem que espera que outro Programa de Aceleração do Crescimento (PAC) seja lançado após seu mandato para que as obras de infra-estrutura continuem.

"O Brasil, se não for planejado de longo prazo, se pensarmos apenas o mandato da gente, vamos apenas fazer curativos e não uma cirurgia que possa resolver definitivamente os problemas das comunidades que moram nos lugares de maior carência nesse país", afirmou ao discursar em Osasco (SP), durante a cerimônia de início de obras do PAC em municípios da região oeste de São Paulo.

Lula citou números do PAC e lembrou que o programa prevê cerca de R$ 40 bilhões para obras de saneamento e R$ 106 bilhões para casa própria.

O presidente voltou a dizer que em outros tempos não seria possível que políticos de partidos diferentes – a exemplo dele e do governador de São Paulo, José Serra, que é do PSDB – estivessem juntos em uma cerimônia de lançamento de obras. Lula afirmou que a democracia avança no país e por isso esse tipo de parceria é possível.

"Seria humanamente impossível o governo federal imaginar que poderia fazer tudo para São Paulo sem o governo de São Paulo e os governos federal e estadual pensarem que poderiam fazer as coisas sem as prefeituras dos municípios."

O presidente Lula visitou ontem Osasco e Guarulhos, onde autorizou o início de obras do PAC. As obras englobam projetos de urbanização, como iluminação pública e canalização de córregos, saneamento e construção de unidades habitacionais para realocação de famílias que hoje vivem em áreas de risco.

Em Osasco, além das obras do PAC, o presidente reafirmou o compromisso de construir um campus da Universidade Federal de São Paulo (Unifesp). Também assinou portaria que cria um grupo de trabalho para elaborar estudos sobre os novos cursos que serão oferecidos no campus da instituição. A previsão para o início das aulas é março de 2010.

Lula destacou que mais de 3 mil alunos de Osasco fazem parte Programa Universidade para Todos (ProUni). "Jovens da preferia que não teriam condições de fazer universidade", ressaltou.



DESENVOLVIMENTO

Marina Silva destaca direitos das gerações

A necessidade de cuidar do meio ambiente ao pensar nas políticas de desenvolvimento foi uma das preocupações apontadas pela ministra do Meio Ambiente, Marina Silva, na abertura da 1ª Conferência Nacional de Juventude, domingo, em Brasília.

"Temos que atender às legítimas reivindicações das gerações presentes, mas sem esquecer dos legítimos direitos das gerações futuras", disse Marina aos cerca de 2 mil delegados estaduais e municipais eleitos nas pré-conferências que antecederam a etapa nacional. "Sabemos que se trabalharmos para vocês, nós não teremos futuro. Mas se trabalharmos com vocês nós venceremos", completou a ministra. Nas pré-conferências, o meio ambiente foi um dos assuntos de destaque entre os jovens. A juventude também se mostrou atenta a temas como educação, saúde e emprego.

O ministro da Secretaria-Geral da Presidência da República, Luiz Dulci, destacou que já existem políticas públicas voltadas para essas questões.

PODER JUDICIÁRIO
TRIBUNAL DE JUSTIÇA DO ESTADO DO RIO GRANDE DO NORTE
Setor de Licitação

AVISO DE LICITAÇÃO

O Tribunal de Justiça do Estado do Rio Grande do Norte – TJ/RN, através de Pregoeira regularmente nomeada através da Portaria nº 316/2008-TJ, de 18 de abril de 2008 (publicada no Diário eletrônico da Justiça do dia 19/04/2008), torna público, para conhecimento dos interessados, que realizará licitação na modalidade **PREGÃO ELETRÔNICO nº 01/2008** (Processo nº **305148/2008-1**), do tipo **MENOR PREÇO GLOBAL PARA O LOTE ÚNICO**, objetivando o **Registro de Preços para Aquisição e Instalação Futura de FILMES DE PROTEÇÃO**, para fazer face às necessidades do Poder Judiciário Estadual, através do Tribunal de Justiça. As propostas serão recebidas a partir de **29/04/2008, às 9 horas, até 14/05/2008, às 9 horas e serão abertas as propostas no dia 14/05/2008, às 9 horas.** Para todas as referências de tempo será observado o horário de Brasília/DF. A íntegra do respectivo edital encontra-se disponível no site oficial do TJ/RN, no endereço eletrônico www.tjrn.jus.br, opção "licitações", no link correspondente a este Pregão, no Setor de Licitações da referida Corte, situada à Praça Sete de Setembro, s/n, Cidade Alta, nesta Capital, no horário das 8 às 18h, em dias úteis e no site www.comprasnet.gov.br, onde ocorrerá o certame. Quaisquer outras informações poderão ser obtidas através dos telefones (84) 3216-6800, ramal 948, fax (84) 3211-5085 ou via internet, pelo endereço eletrônico pregao@tjrn.jus.br. Natal/RN, 28 de abril de 2008.

Orligeane Oliveira Moura Medeiros – Pregoeira



027

CRIME INQUÉRITO SOBRE A MORTE DA MENINA ISABELLA SERÁ ENCAMINHADO HOJE AO MINISTÉRIO PÚBLICO

Polícia vai pedir preventiva do casal

Após a simulação do assassinato da menina Isabella Nardoni, 5, realizada durante sete horas domingo no prédio de onde ela foi jogada na noite de 29 de março, a Polícia Civil de São Paulo e o Ministério Público irão pedir à Justiça na tarde de hoje a prisão preventiva do casal Alexandre Alves Nardoni, 29, e Anna Carolina Jatobá, 24, pai e madrasta da menina.

Durante a "reprodução simulada" do crime – forma como peritos criminais chamam a encenação de todas as versões de um crime –, delegados e peritos do IC (Instituto de Criminalística) se concentraram principalmente na reconstrução cronológica do que ocorreu na noite de 29 de março no edifício London, na Vila Isolina Mazzei (zona norte de SP).

Hoje, os delegados do 9º DP (Carandiru) responsáveis pelo esclarecimento do crime entregarão à Justiça o inquérito policial sobre o caso e pedirão a prisão preventiva de Nardoni e de Anna Carolina. Para a polícia, o casal é o único suspeito do assassinato.

PRAZO

Os documentos produzidos durante a simulação de domingo não serão entregues hoje à Justiça com o inquérito. Isso para que o prazo legal de 30 dias para a conclusão da investigação não seja estendido.

> **A lei exige indícios suficientes de autoria para a propositura de uma ação penal. No momento, tenho tais indícios.**
>
> Francisco José Taddei Cembranelli
> Promotor de Justiça

As conclusões sobre a simulação de domingo serão anexadas ao inquérito quando a polícia for informar à Justiça quem tentou alterar possíveis provas das agressões a Isabella, como a tentativa de limpar manchas de sangue da menina no apartamento e no carro do casal.

Até agora, existem suspeitas (não comprovadas) de que Cristiane e Antonio Nardoni, irmã e pai de Alexandre, possam ter removido as manchas de sangue deixadas por um corte na testa de Isabella.

Por estratégia de seus três advogados de defesa e de Antonio Nardoni, que também é advogado, o casal se recusou a comparecer à simulação.

Com isso, o casal deixou de apresentar aos peritos a sua versão sobre o crime. Ambos alegam inocência e dizem que uma terceira pessoa invadiu o apartamento da família, enquanto Nardoni voltava à garagem para buscar a mulher e os outros dois filhos, agrediu Isabella e a jogou pela janela.

Por afirmar que a investigação corre em segredo, determinado pelo delegado Calixto Calil Filho, titular do 9º DP, até agora, a Polícia Civil de São Paulo não apresentou publicamente um só documento do inquérito policial, nem mesmo os laudos que são apontados como principais indícios de que o casal matou Isabella.

Outra importante medida contra Nardoni e Anna Carolina, que ficaram oito dias presos logo após a morte de Isabella, será tomada até o fim da semana pelo promotor de Justiça do caso, Francisco José Taddei Cembranelli, que já decidiu por denunciá-los à Justiça pela morte de Isabella.

Caso a denúncia do promotor seja aceita pela Justiça, o casal passará a figurar como réu, ou seja, existirá um processo contra Nardoni e a mulher. "A lei exige indícios suficientes de autoria para a propositura de ação penal. No momento, tenho tais indícios", afirmou Cembranelli.

ENSINO/CAMPO

Municípios têm prazo para solicitar financiamento

As crianças de área rural também têm direito a estudar em escolas próximas de casa. Hoje, porém, os estudantes do campo enfrentam grandes distâncias para chegar à instituição de ensino mais próxima. "Juntar as crianças de determinada zona rural numa única escola parece uma boa saída, mas na verdade essa prática é comprovadamente maléfica para a qualidade da educação brasileira", admite o secretário de Educação Continuada, Alfabetização e Diversidade, André Lázaro. Ele explicou a convocação feita pelo MEC nesta sexta-feira, aos municípios que pretendem pedir financiamento para a construção de escolas no campo.

Ofício-circular enviado às secretarias municipais de educação destaca que recursos de R$ 200 milhões estão disponíveis para a construção de 229 escolas em todo país. Os prefeitos interessados têm prazo até 31 de maio para responder. Há municípios prioritários para o atendimento do MEC, mas todos os prefeitos podem pedir o financiamento. É necessário, entretanto, apresentar a documentação exigida pelo Fundo Nacional de Desenvolvimento da Educação (FNDE/MEC), como a comprovação de domínio dos terrenos nos quais serão construídas as escolas.

"É essencial que esse território seja público", explicou o secretário. A solicitação aos municípios foi feita pela primeira vez em 29 de fevereiro.

Especialistas do Conselho Nacional da Educação (CNE) concordam que a melhor saída é ter escolas próximas dos estudantes, mesmo que isso implique a construção de unidades para o atendimento de poucas crianças. A viagem dos alunos às escolas mais próximas muitas vezes é tão cansativa que praticamente impossibilita o aprendizado. Além disso, os custos do transporte escolar muitas vezes superam os gastos de manutenção de pequenas escolas.

De acordo com André Lázaro, nesse primeiro momento deve-se dar prioridade à construção de escolas que atendam as crianças da sexta à nona série do ensino fundamental. "Elas são mais frágeis e se cansam mais facilmente", ressaltou.

APOIO

Como a orientação para a construção de escolas rurais partiu de entidades federais, o MEC decidiu liberar recursos financeiros e também oferecer apoio técnico. O ofício circular enviado às prefeituras contém orientações sobre a planta das escolas, que devem ter de quatro a seis salas de aula.

> **Recursos de R$ 200 milhões estão disponíveis para a construção de 229 escolas em todo o país.**

As políticas públicas adotadas pelo MEC atendem as diretrizes operacionais para a educação básica nas escolas do campo traçadas pelo CNE e publicadas na Resolução nº 1, de 3 de abril de 2002.

QUALIDADE

Levantamento feito pelo MEC demonstra que grande parte dos municípios que apresentaram baixos índices de qualidade da educação tem muitos alunos na área rural. A estratégia do Plano de Desenvolvimento da Educação (PDE) é ir até as localidades nas quais a aprendizagem está prejudicada e traçar um diagnóstico da educação na região. "Deixamos de ter uma relação passiva e assumimos a responsabilidade em garantir o direito à educação a essas crianças", destacou Lázaro.





SOLENIDADE RICARDO CHAVES, MARINA ELALI E CLODOALDO SILVA PRESTIGIARAM O ATO NA PROCURADORIA-GERAL.

MP lança campanha contra a corrupção

"O que você tem a ver com a corrupção?" Esta foi a pergunta feita pelo Ministério Público Estadual no lançamento da campanha nacional de combate à corrupção, que ocorreu ontem na Procuradoria-Geral de Justiça. A solenidade a nível estadual contou com a presença dos cantores Ricardo Chaves e Marina Elali, do paratleta Clodoaldo Silva, além do procurador-geral de Justiça, José Augusto Peres.

A idéia da campanha de combate à corrupção, que surgiu no Ministério Público de Santa Catarina, foi lançada nacionalmente no dia 16 de março, em Brasília, e busca reduzir a impunidade, cobrando punição dos corruptos e dos corruptores, além de educar e estimular as novas gerações para a construção de um Brasil mais justo.

De acordo com o procurador-geral de Justiça, José Augusto Peres, a iniciativa é importante por fazer com que a sociedade assuma a responsabilidade pelo combate à corrupção em todos os níveis, não só na via política. "Não é uma obrigação somente do Ministério Público ou da imprensa fiscalizar e combater a corrupção. Uma das coisas fundamentais dessa campanha é justamente o fato de que ela busca conscientizar e educar a população desde cedo quanto à sua obrigação de combater a corrupção", disse.

A coordenadora estadual da campanha "O que você tem a ver com a corrupção?", a promotora Juliana Limeira, explica que as ações partir do momento do lançamento serão trabalhar na confecção de cartilhas, camisetas e chaveiros para distribuição em escolas públicas e privadas.

"A corrupção de que falamos nesta campanha abrange um sentido amplo. Quando a gente se desvirtua do caminho da ética em pequenos hábitos como furar fila, tirar vantagem em cima dos outros, rasurar um boletim escolar, estacionar na vaga de idoso ou portador de deficiência física. Todas essas ações são uma maneira de corrupção e cada um deve dar o seu exemplo no combate a essas práticas", afirmou Limeira.

IDEALIZADOR

Direto de Santa Catarina, o idealizador da campanha "O que você tem a ver com a corrupção?", o promotor Afonso Guinzo Neto, citou a filósofa e teórica política alemã Hannah Arendt como fonte de inspiração para pensar em como atuar contra a corrução. Segundo ele, é preciso que um grande debate seja realizado para que todos os indivíduos dentro da sociedade projetem a mudança desejada.

O promotor explica que, de acordo com Hannah Arendt, é preciso que cada cidadão faça a sua parte como uma responsabilidade individual. Além disso, Afonso Guinzo Neto ressaltou a importância de conscientizar as gerações futuras. "Eu repreendi meu filho por estar falando de boca cheia, mas eu o repreendi fazendo o mesmo que ele. É muito mais fácil que ele aprenda o meu exemplo visual do que verbal", afirmou.

Ana Amaral/DN



Solenidade de Lançamento da campanha lotou o auditório da Procuradoria-Geral do Estado na tarde de ontem

IGARASSU-PE

Câmara decide revogar salário de Sto. Antônio

Santo Antônio, vereador perpétuo de Igarassu, no litoral norte de Pernambuco, teve o salário revogado pela Câmara Municipal, diante de recomendação do Ministério Público de Pernambuco (MPPE), que questionou a falta de amparo legal para o pagamento. Desde 1994, o santo tinha a remuneração mensal de um salário mínimo, que era recebido pela Igreja e Convento de Santo Antônio para ajudar crianças carentes ali atendidas.

O presidente da Câmara de Igarassu, Valdemir Nunes de Souza (DEM), afirmou que o ordenado foi anulado, mas não o título de vereador vitalício, concedido a Santo Antônio ainda no século XVIII pelo rei de Portugal, d. José I. "Mantivemos a tradição", disse Souza. Para não prejudicar as crianças, os dez vereadores arcarão com a despesa — a cada um cabendo a quantia de 41,50 reais.

A Igreja e Convento de Santo Antônio data de 1588. É o terceiro convento franciscano do Brasil e o primeiro sob a invocação de Santo Antônio.

TERROR

Austríaco confessa sequestro de uma filha há mais de vinte anos

A Áustria se questionava ontem como um homem conseguiu esconder durante 24 anos a filha, hoje com 42 anos, em um porão de sua casa em Amstetten (leste do país), onde confessou ter engravidado a vítima seis vezes (com sete filhos), sem que a esposa, os vizinhos nem as autoridades desconfiassem de absolutamente nada.

O suspeito, Josef Fritz, de 73 anos, confessou, ontem, em um interrogatório, todas as acusações, depois de ter sido detido no sábado. Depois de reconhecer que havia construído um calabouço em um de seus porões e trancado em seu interior a filha e três filhos dela, ele admitiu as acusações de incesto, mas insistiu que não houve violência, conforme afirmou o porta-voz da promotoria de Sankt-Polten, Gerhard Sedlacek, responsável pela investigação.

"Ele admitiu ser o pai de sete filhos que a filha teve, um deles morto prematuramente", disse Sedlacek. O interrogatório a Fritzl, que será levado ante um juiz, ainda vai durar vários dias. O drama digno de um filme de terror foi revelado no sábado, graças aos questionamentos de um hospital no qual havia sido internado um dos jovens seqüestrados, Kerstin, de 19 anos, que sofre uma doença misteriosa. Os médicos queriam localizar a mãe para diagnosticar a enfermidade.

SEQUESTRO

De acordo com os registros oficiais, a mãe, Elisabeth Fritzl, estava desaparecida oficialmente desde 1984, depois de cair em poder de uma seita. Na realidade, ela estava seqüestrada pelo próprio pai em um dos porões da casa em que a família morava. Dos seis filhos que teve com o pai, além do que faleceu, três foram adotados por Josef Fritzl e sua esposa, Rosemarie, enquanto os outros três permaneceram no porão. Os bebês foram colocados com vários anos de diferença na entrada da casa ao lado de uma carta da mãe que afirmava não poder cuidar das crianças. Um plano sofisticado elaborado pelo próprio Josef.

Elisabeth e os filhos estão no momento sob observação em uma unidade psiquiátrica de uma clínica regional e seu estado de saúde parece ser satisfatório. Já a esposa Rosemarie, de 69 anos, se encontraria em um estado psicológico preocupante, segundo o diretor dos serviços sociais de Amstetten, Heinz Lenz. Depois de ser libertado, o caçula dos três filhos presos no porão, de seis anos, que, como os irmãos nunca havia visto a luz do dia, declarou à assistente social que estava feliz de poder subir em um carro de verdade, segundo Lenz. Ele só havia visto automóveis na televisão.

As fotografias feitas pelos investigadores mostram o estreito calabouço construído por Josef e protegido por uma porta de concreto armado com uma fechadura eletrônica, da qual apenas ele conhecia o código. No interior, havia três pequenos quartos, banheiros, um chuveiro, uma cozinha e um aparelho de televisão.

A imprensa austríaca criticou ontem a cegueira das autoridades que, como no caso de Natascha Kampusch, foram incapazes de descobrir durante o passar dos anos este drama qualificado pelo jornal Osterreich de pior crime na história do país. "Como foi possível?", questiona o jornal Die Presse, enquanto o tablóide Kronen Zeitung tenta estabelecer um perfil de Josef Fritzl, um homem apaixonado pela pesca e apreciado companheiro de conversas entre seus amigos da cidade, monstro na intimidade do porão.

O caso lembra o de Natascha Kampusch, seqüestrada por um desequilibrado quando caminhava para escola aos 10 anos, em março de 1998. Seu cativeiro, em um porão na periferia de Viena, durou mais de oito anos, até o dia que conseguiu escapar, em agosto de 2006.

MISSA DE 30° DIA

MARIA ALCINA BEZERRA CRUZ



Currais Novos - 01 de Maio de 2008, (Quinta-feira), Matriz de Santana, às 7:00h
Natal - 01 de Maio de 2008 (Quinta-feira), Capela da Mãe Peregrina, no Bairro Latino, às 19:30h.

Alegres na certeza da ressurreição, convidamos parentes e amigos, para juntos celebrarmos a missa de 30° dia de MARIA ALCINA BEZERRA CRUZ.

Sétimo Ofício de Notas
Segunda Zona de Protesto
Rua Serido, 655 - Petrópolis - Natal/RN - Fone: 4008-5858
www.7cartorio.com.br / E-mail: 7.cartorio1@digi.com.br

Edital de Intimação

Pelo presente, fica(m) intimado(s) o(s) devedores(s) abaixo relacionado(s), para vir(em) pagar título de sua(s) responsabilidade(s) ou dar(em) a(s) razão(ões) porque não o(as) faz(em), até o dia: 02/05/2008

NOMES	CGC/CPF
ALESSANDRA AMARAL MOREIRA	322.472.574-53
DOUGLAS ABRANTES PORDEUS	458.146.044-34
E A MONTEIRO FLECKINGER ME	01.170.742/0001-28
FABIANO HENRIQUE LIMA DO NASCIMENTO	030.836.724-67
FRANCISCA ARAUJO DA SILVA	379.434.804-49
FRANCISCO DE ASSIS DA COSTA BEZERRA	139.016.134-04
IGREJA DA GLORIA DE DEUS	04.070.552/0001-27
JOAQUIM FERNANDES BOAL TOMAZ	04.374.565/0001-90
JOSE GILVANDI DOS SANTOS	358.083.304-91
JOSE WILTON FERREIRA	491.293.684-72
LAERCIO DE PAIVA COSTA	019.699.834-42
LIDIESA VIEIRA DE BRITO SOUZA	082.313.644-20
MARCELO BARBOSA MACIEL	672.870.684-15
MARIA DA CONCEICAO B DE OLIVEIRA	567.097.304-68
PACTO TURISMO E EVENTOS LTDA	08.088.313/0001-93
PAULO RICARDO FERNANDES GURGEL	053.310.764-40

LUIS CÉLIO SOARES
Oficial Titular
Substituta Maria Silva de Brito
ESCREVENTE AUTORIZADA

NATAL, 28 DE ABRIL DE 20087

cosern Grupo Neoenergia
Companhia Energética do Rio Grande do Norte

AVISO DE INTERRUPÇÃO NO FORNECIMENTO DE ENERGIA ELÉTRICA

DIA: **03.05.2008 (SÁBADO) das 07:00 às 11:00 horas**
MUNICÍPIO: **MACAU**
LOCALIDADES: **PRAIA DE SOLEDADE. SÍTIOS: BAIXA DO BRITO, CACIMBA DA BAIXA, BARREIRAS, SALINAS SOLEDADE E ADJACÊNCIAS.**

NOTA: A Companhia Energética do Rio Grande do Norte - COSERN procederá à interrupção no fornecimento de energia elétrica para realizar trabalhos de ampliação, melhoramento e de manutenção na sua rede. Caso o serviço seja concluído antes do horário previsto, a rede será energizada sem qualquer outro aviso.

FIERN SESI SENAI IEL
SENAI

DEPARTAMENTO REGIONAL DO RIO GRANDE DO NORTE
COMISSÃO PERMANENTE DE LICITAÇÃO
AVISO DE LICITAÇÃO

O SERVIÇO NACIONAL DE APRENDIZAGEM INDUSTRIAL – SENAI-DR/RN, através do Pregoeiro, torna público a realização do seguinte Pregão:
01) Pregão de nº 019/2008 – SENAI-DR/RN. Objeto: Aquisição de equipamentos de Informática para serem utilizados no Projeto Estratégico Fortalecer – SST e EP do Setor Cerâmica Vermelha. **Abertura dia 12 de maio de 2008 às 09:00 horas.**
Natal(RN), 28 de abril de 2008.
Pregoeiro do SENAI-DR/RN

MANOEL CAVALCANTI



22 anos de saudade

"Desabrochai, como uma roseira plantada à beira das água; Como o Líbano, espargi suave aroma." (Eclo.39,17-18)

Hoje, haverá missa às 17:30h na Matriz de Nossa Senhora da Apresentação (Antiga Catedral) em intenção da alma de **MANOEL CAVALCANTI**.
A família, desde já, agradece a todos que se unirem as orações deste dia.
Natal, 29 de abril de 2008.

PREFEITURA MUNICIPAL DE BOA SAÚDE-RN
AVISO DE LICITAÇÃO
TOMADA DE PREÇOS N. 003/2008

A Prefeitura Municipal de Boa Saúde-RN, através da Comissão Permanente de Licitação, torna público que estará realizando às 10:00 horas do dia 14 de maio de 2008, licitação na modalidade de Tomada de Preços n. 003/2008, objetivando à construção de 50 (cinqüenta) Casas Populares, destinadas às necessidades do Programa PRÓ-MUNICÍPIO. O Edital encontra-se disponível na Sede da Prefeitura, à Rua Manoel Joaquim de Souza, 434 – Centro – Boa Saúde/RN, no horário de 08 às 12 e das 14 às 18 horas. Contatos pelo telefone 0xx84-3256-2206/2226.

A COMISSÃO.

AVISO DE LICITAÇÃO

LICITAÇÃO: Nº 027/08-SIN CONCORRÊNCIA

OBJETO: CONSTRUÇÃO DA 1ª ETAPA DA CIDADE DA CIÊNCIA, COMPREENDENTO O EDIFÍCIO SEDE, PLANETÁRIO E URBANIZAÇÃO, LOCALIZADA NO CENTRO ADMINISTRATIVO DO ESTADO, EM NATAL/RN.

PROCESSO: Nº 302148/2008-6-SIN
A SECRETARIA DE ESTADO DA INFRA-ESTRUTURA/SIN torna público para o conhecimento de quem possa interessar, que às 9:00 (nove) horas do dia 03 de junho de 2008, no Auditório da Secretaria de Estado da Infra-Estrutura/SIN, no Centro Administrativo do Estado, BR 101, KM 0 - Lagoa Nova – Natal/RN, sua Comissão Permanente de Licitação estará reunida para recebimento das propostas relativas à licitação Nº 027/08-SIN/CONCORRÊNCIA, tipo menor preço, cujo objeto é a contratação de empresa especializada com vistas à execução da CONSTRUÇÃO DA 1ª ETAPA DA CIDADE DA CIÊNCIA, COMPREENDENTO O EDIFÍCIO SEDE, PLANETÁRIO E URBANIZAÇÃO, LOCALIZADA NO CENTRO ADMINISTRATIVO DO ESTADO, EM NATAL/RN. Os interessados poderão adquirir o Edital na Sede da Secretaria de Estado da Infra-Estrutura/SIN, no endereço supracitado, mediante o recolhimento de uma taxa não restituível de R$ 300,00 (trezentos reais). Maiores informações poderão ser obtidas por meio do telefone (084) 3232.1625/1627 e pelo fax (084) 3232.1627.

Natal/RN, 24 de abril de 2008.
Fernando Alberto de Paula Fernandes
PRESIDENTE DA COMISSÃO PERMANENTE DE LICITAÇÃO

CARTÓRIO DE PROTESTO
PRIMEIRA ZONA
RUA MOSSORÓ, 332/340 Cx. Postal 36, FONE 3222-2969, 3222-0166 e 3222-4997
Bel. JAIRO PROCÓPIO DE MOURA
OFICIAL VITALÍCIO

EDITAL DE INTIMAÇÕES

Pelo presente, ficam intimados os devedores abaixo relacionados, para virem pagar títulos de suas responsabilidades ou darem as razões porque não o fazem, até o dia: 02/05/2008

NOMES	CGC/CPF
ALCIVANETE MARIA DA CONCEICAO HONORATO	241.916.474-15
ANA UBIRANILDA S.DE AZEVEDO	836.951.334-49
E.L.MAFALDO	05.548.298/0001-92
G1 EQUIPADORA	05.215.549/0001-17
JGS ADMINISTRADORA INCORPORACOES L	08.165.479/0001-28
JASIO PINHEIRO DE MOURA	242.700.594-00
MAGAZINE ACYOLE COM E VAR ARTIGOS	24.531.592/0001-36
MAGAZINE ACYOLE COM VAR.DE ART VES	24.531.592/0001-36
MAGAZINE ACYOLE COM VAREJ DE A	24.531.592/0001-36
MARCELO MARQUES DA SILVA	011.383.534-17
ROLIM MACHADO NATAL ESTR CONCRETO LTDA	07.706.255/0001-13
ROLIM MACHADO NATAL ESTR CONCRETO LTDA	07.706.255/0001-13
TAYRONE KLEBER RIBEIRO DA SILV	08.964.334/0001-97
TAYRONE KLEBER RIBEIRO DA SILVA	08.964.334/0001-97

NATAL (RN), 28 / 04 / 2008
Bel JAIRO PROCÓPIO DE MOURA

PREFEITURA MUNICIPAL DE AREZ

COMUNICADO À POPULAÇÃO

PODER/ORGÃO COMUNICANTE: PREFEITURA MUNICIPAL DE AREZ
RESPONSÁVEL: LUCIA DE SOUZA SANTOS
A Prefeitura Municipal de Arez de conformidade com o disposto na Constituição Federal, Lei Complementar Federal nº 101, de 04 de maio de 2000, bem como a Lei Orgânica do Município-LOM, vem comunicar à população e instituições da Sociedade organizada que estará realizando na sede do Poder Legislativo audiência pública para discussão das ações e metas para inclusão na Lei de Diretrizes Orçamentárias para elaboração do Orçamento Anual para o exercício de 2009. Local : Câmara Municipal de Arez , horário: 9:00 horas data:29/04/2008.
ENDEREÇO: Pça. Getúlio Vargas, 280 – Centro – Arez/RN
ENDEREÇO ELETRÔNICO: www..arez.rn.gov.br
E-mail: pmarez@terra.com.br TEL.: 084-2422292
Arez/RN, 25 de abril de 2008.

LUCIA DE SOUZA SANTOS
Prefeita Municipal



CLÓVIS GONÇALVES DOS SANTOS

Um ano de Saudade

A família de CLÓVIS GONÇALVES DOS SANTOS comunica que será celebrada a missa do 1º ano de seu falecimento, hoje, dia 29/04/2008 (terça-feira), na Igreja Santa Terezinha (Tirol), às 17:30 horas.

ANTONIO NILSON PATRIOTA

MISSA DE 30º DIA

O CONSELHO ESTADUAL DE CULTURA e a ACADEMIA NORTE-RIO-GRANDENSE DE LETRAS convidam todos para missa de 30º dia em louvor ao seu Presidente e Acadêmico **ANTONIO NILSON PATRIOTA**, que será realizada, hoje, dia 29 de abril (terça-feira), às 19:30 horas, na Capela do Colégio Nossa Senhora da Neves - Alecrim.

A polêmica do leite

Foi um verdadeiro estouro o comentário tecido aqui na edição do sábado passado sobre o Programa do Leite do governo do estado. Para minha sorte, dos quase 20 feed backs que recebi, a maioria por telefone e e-mail, a imensa maioria foi elogiosa, com algumas ponderações, muitas delas, com as quais concordo. Apenas um leitor da coluna se exasperou um pouco mais e, infelizmente, ao invés de somar seus conhecimentos e contribuir para o debate do assunto, motivo principal do texto escrito aqui, o autor das críticas se limitou a taxar o colunista de "assessor da Sethas" e de estar "movido pelo interesse de justificar o seu salário gordo recebido do governo e das usinas". Este, aqui, nem resposta merece. Dentre os comentários elogiosos e agregadores que ouvi e li, a imensa maioria deles oriundas de produtores, dos mais variados portes, retirei algumas sugestões que seguem abaixo como contribuição ao governo do estado de forma que possa melhorar o programa que, repito, tem uma importância capital para a sobrevivência da nossa bacia leiteira.

1. Criar uma espécie de gatilho temporal, que nos meses de seca, quando os custos de produção forem majorados devido ao alto custo da ração para o gado, reajuste o preço pago ao produtor.

2. Criar mecanismos que garantam que os produtores recebam, efetivamente, os R$ 0,74 por litro de leite que lhes cabem. Uma das maiores reclamações do setor é de que este valor quase nunca chega a quem de direito.

3. Criar mecanismos que evitem a aquisição, salvo em casos de desabastecimento, de leite destinado ao Programa a produtores de outros estados.

4. Tratar de forma igualitárias as usinas, seja para o bem ou para o mal. Aquelas que desvirtuarem o programa, ludibriando os produtores de qualquer forma, devem sofrer sanções, independente de sua relação com o governo ou com a Sethas.

Bem, como eu disse, são sugestões, colhidas das diversas conversas que tive com as pessoas que comentaram, de forma construtiva, as opiniões aqui externadas. Fica o que, acredito, seja uma contribuição ao programa.

● A Cass Auditores, empresa natalense do ramo de auditoria e consultoria empresarial, recebeu, pela terceira vez consecutiva, a certificação para continuar credenciada a auditar instituições e empresas do mercado financeiro regidas pela Comissão de Valores Mobiliários (CVM), Banco Central e Instituto de Auditores Independentes do Brasil (Ibracon). A certificação é exigida por essas três entidades como forma de manter o padrão de qualidade dos serviços prestados em todo o país. A Cass Auditores possui entre seus clientes agências de fomento e seguradoras.

● O empresário Jarbas Filho consolida sua Viva Promoções trazendo grandes nomes do cenário nacional para shows em Natal. Na próxima sexta-feira será a vez do cantor, compositor e ator Fábio Jr. no Centro de Convenções da Via Costeira. A novidade é que desta vez ele ira cantar músicas de outros artistas os quais ele admira e curte. Essa mistura de repertório integra a turnê "Minhas Canções", que já contabiliza 100 apresentações em todo o País. A venda de mesas e ingressos continua aberta na Delphi Store Midway.

Gestão

Fábio Cortez/DN

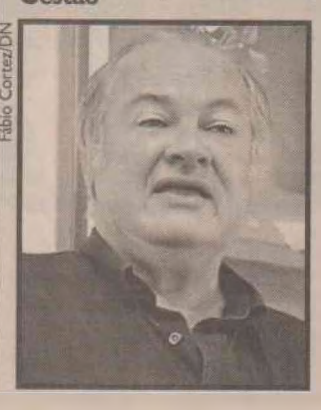

O diretor do Grupo Vila, Eduardo Vila, participou ontem, em São Paulo, de reunião com diretores de empresas funerárias, na sede do Sindicato dos Cemitérios Particulares do Brasil. Na pauta a discussão de novas estratégias de atuação para o segmento, bem como definição do direcionamento para uma boa gestão empresarial. A reunião contará também com a presença de toda diretoria do Sincep.

Doce mel 1

O balanço das exportações de mel do primeiro trimestre deste ano é bastante positivo. Os preços internacionais continuam subindo e o volume das vendas também está aumentando. A receita das exportações (US$ 6,24 milhões) cresceu mais de 361% e as quantidades comercializadas (3,26 mil toneladas) aumentaram mais de 303% na comparação com o mesmo período do ano passado.

Doce mel 2

O valor médio pago pelo mel exportado (US$ 2,11/Kg) é o mais alto dos últimos três anos. São Paulo liderou as exportações de mel em março (US$ 619,3 mil), respondendo sozinho por 29,6% das exportações do País.

Doce mel 3

O segundo colocado foi o Paraná (US$ 407 mil), seguido pelo Rio Grande do Sul (US$ 317,3 mil), Piauí (US$ 277,6 mil) e Ceará (US$ 254,7 mil). No RN, as exportações no primeiro trimestre, somaram cerca de US$ 100 mil.

Inadimplência

A inadimplência das empresas apresentou queda no primeiro trimestre de 2008 na comparação com os três primeiros meses de 2007. Segundo o Indicador Serasa de Inadimplência de Pessoa Jurídica a redução no período foi de 2,5%. Na comparação entre março deste ano com fevereiro último, a queda na inadimplência das empresas foi de 0,8%. Já na relação entre março de 2008 com março de 2007, o recuo foi de 15%. Os títulos protestados lideraram novamente o ranking (42,4% no indicador). Nos três primeiros meses de 2007, este percentual foi de 39,6%. Em seguida estão os cheques devolvidos, que de janeiro a março deste ano representaram 38,4%.

MercadoAberto



LUCIANO KLEIBER

Editor: lkleiber@diariodenatal.com.br

PECUÁRIA SEM MUDAR DE STATUS EM RELAÇÃO À FEBRE AFTOSA, RN ACUMULA PREJUÍZOS NA ÁREA

Setor quer reclassificação rápida

Cerca de R$ 2 milhões foram movimentados de quinta-feira até sábado, durante a 5ª Expoleilão, evento promovido pela Associação Norte-rio-grandense de Criadores (Anorc) no Parque Aristófanes Fernandes. Os organizadores comemoraram o resultado da feira que contou com leilões, julgamentos de animais, além de venda e negociação de produtos e equipamentos de agropecuária. Mesmo assim, os empresários acreditam que a participação de criadores de outros estados poderia ter sido melhor se o Rio Grande do Norte ainda não fosse considerado uma área de risco desconhecido da febre aftosa.

A Expoleilão 2008 foi aberta na quinta-feira passada e se encerrou no sábado à noite. O diretor de Relação Públicas da Anorc, Marcelo Abdon, declara que o balanço foi muito positivo, atingindo 100% das expectativas. Diferente da Festa do Boi, que conta com atrações para o público em geral em sua programação, a Expoleilão é um evento voltado para os investidores do agronegócio. Ao todo, participaram da feira mais de 1 mil animais sendo 750 caprinos e ovinos e 320 bovinos.

"Além dos leilões e julgamento de animais, que são as maiores atrações da exposição, tivemos boas participações na área de rações, negócios de tratores e venda de animais", declara Abdon. Ele acrescenta que o sucesso da feira foi possível graças à pecuária do estado ter sido um dos poucos setores que não tiveram perdas com as chuvas que caíram no território.

Demis Roussos



A reclassificação está prometida pelo governo para o final desse mês, mas expectativa é negativa por falta de técnicos

Mesmo assim, ele lamenta que o RN ainda permaneça na condição de área de risco desconhecido da febre aftosa, a pior classificação dada pelo Ministério da Agricultura com relação à doença. De acordo com ele, criadores de grandes fazendas de Pernambuco deixaram de trazer seus animais para competir ou mesmo negociar porque, para isso, precisariam deixar o gado em quarentena depois de entrarem no território potiguar, pela regras de sanidade animal. "A governadora tinha avisado que até o dia 30 haveria a mudança. Mas soubemos que há dificuldades em contratar os técnicos (do Idiarn) por causa do limite de orçamento".

A secretária de Agricultura, Larissa Rosado, negou que existam dificuldades devido à Lei de Responsabilidade Fiscal. De acordo com ela, mesmo que o Estado exceda o limite prudencial, a contratação será feita sob a justificativa de se tratar de um problema de saúde. Larissa confirmou que era intenção da governadora efetivar os profissionais aprovados no concurso para o Instituto de Defesa Agropecuária do RN (Idiarn) até amanhã, mas o processo está atrasado porque é preciso seguir um trâmite burocrático. "O processo encontra-se na PGE e será encaminhado para a (secretaria de) Administração"

A assessoria de imprensa da Procuradoria Geral do Estado (PGE) informou que o processo tramitou no órgão até o dia 24 deste mês e que foi encaminhado para a Controladoria do Estado. Neste local, deve ser feita uma nova análise do processo.

DIA DAS MÃES

Natal Shopping lança sacolas ecológicas para clientes

O Natal Shopping sai na frente mais uma vez e vai marcar suas ações voltadas para o Dia das Mães (uma das datas mais importantes do ano para o comércio) com uma campanha de cunho ecológico. De 2 a 11 de maio, os clientes que comprarem nas lojas do shopping vão ganhar de presente uma sacola ecológica (conhecida mundialmente pelo termo em inglês Ecobag), feita com material totalmente reciclável, a maneira mais ambientalmente correta de transportar suas compras, principalmente em substituição às nocivas sacolas plásticas, que levam décadas para se decompor na natureza.

Pelas regras da promoção, a cada R$ 200 em compras em uma das lojas do shopping, o cliente ganha uma sacola ecológica e quantidade é limitada duas sacolas por cliente. Além da distribuição das sacolas ecológicas, o Natal Shopping também vai realizar uma ação voltada para o social. O shopping convidou dez formadores de opinião, entre os quais estão artistas plásticos e personalidades das mais diversas áreas, para realizarem a customização de dez dessas sacolas ecológicas.

As peças customizadas serão expostas no Espaço do Cliente (no segundo piso) onde também serão entregues as sacolas mediante a apresentação das notas fiscais de compra. Os clientes que desejarem adquirir as sacolas customizadas poderão dar os seus lances no local. Os maiores lances levam as dez unidades especiais da sacola. A renda do leilão será totalmente revertida para a Casa do Bem, projeto social de apoio a crianças carentes encabeçado pelo jornalista Flávio Rezende. O Natal Shopping também está colocando nas ruas, a partir desta semana, uma grande campanha de mídia voltada para o Dia das Mães. O investimento total na data é da ordem de R$ 100 mil. "Queremos manter o bom desempenho de vendas e tráfego que vimos registrando no Natal Shopping e esperamos que o Dia das Mães eleve nosso fluxo de clientes em 10% e aumente nossas vendas entre 13% e 15%", diz o superintendente do Natal Shopping, Carlos Affonso dos Santos.

RETA FINAL

87 mil potiguares ainda não fizeram a declaração do IR

Às vésperas de terminar o prazo para a entrega da Declaração do Imposto de Renda Pessoa Física (IRPF), quase 87 mil contribuintes potiguares ainda não apresentaram suas informações à Receita Federal. A declaração pode ser transmitida via internet até as 20h de amanhã, mas até as 15h de ontem, 35,51% das pessoas obrigadas a declarar, segundo as expectativas da Receita no Rio Grande do Norte, ainda não prestaram contas ao Leão. Deixando para a última hora, o contribuinte se arrisca a enfrentar os congestionamentos na rede e, se não conseguir fazer a transmissão, poderá pagar uma multa mínima de R$ 165,74.

Ontem à tarde, 158.023 declarações foram recebidas pela Receita Federal seja por meio eletrônico (internet) ou por formulários. O número representa mais de 64% do número total de declarações estimado para o RN: cerca de 245 mil. Mesmo assim, o delegado-adjunto da Receita Federal, Paulo Guilherme Costa, declara que o número ainda está abaixo do esperado. "Infelizmente, as pessoas deixam para a última hora. Por isso, estamos alertando para que o contribuinte agilize a entrega porque a grande quantidade de acessos no final do período de declaração pode deixar os sistemas lentos. A Receita não fará nenhum adiamento do prazo", avisa.

Quem perder o prazo - que foi de 60 dias - terá que pagar multa mínima de R$ 165,74 e máxima de 20% do imposto devido. No caso de não haver imposto devido, a multa é de R$ 165,74. Depois de amanhã, o contribuinte só poderá entregar a declaração através da internet ou disquete nas unidades da Receita Federal no RN.

Joana Lima/DN



O delegado-adjunto da Receita, Guilherme Costa: tudo para a última hora

TIRA-DÚVIDAS

Para tirar dúvidas da população, a Receita disponibiliza um telefone de atendimento nacional: 146. No RN, também está montado um plantão presencial na Delegacia da Receita em Natal que funciona das 7h às 13h; e o plantão por telefone - específico para dúvidas sobre o IRPF - das 8h às 17h, através dos números 3220-2210 ou 3220-2320.

Estão obrigadas a declarar as pessoas físicas que receberam mais de R$ 15.764,28 durante 2007. Também são obrigados a declarar IRPF os contribuintes que tiveram rendimentos isentos, ou não-tributáveis, superiores a R$ 40 mil no ano passado. Outro caso de obrigatoriedade são aqueles que tiveram receita bruta relativa à atividade rural superior a 78.821,40. Quem realizou, no ano passado, operações em bolsas de valores, de mercadorias e de futuro também deve entregar sua declaração.

Neste ano, a Receita aplicou algumas mudanças na forma de declarar, mas o delegado Paulo Guilherme explica que essas modificações não trouxeram transtornos aos contribuintes. Segundo ele, a maior dúvida foi com relação a onde pegar o número da declaração do ano anterior, exigência feita este ano. Porém, a dificuldade foi resolvida com a informação de que o número pode ser consultado no próprio site da Receita Federal (www.receita.fazenda.gov.br).

Para realizar a entrega dos formulários, o contribuinte deve enviá-lo através dos Correios, no horário de funcionamento das agências; no caso de disquetes, a transmissão pode ser feita em qualquer agência da Caixa ou do Banco do Brasil, também dentro do horário de expediente dos bancos.

APOIO

Ministro concede 94 novas bolsas de pesquisa

Contando com a presença do ministro Sérgio Rezende, da Ciência e Tecnologia e da governadora Wilma de Faria, a Fundação de Apoio à Pesquisa do RN realizou na sexta-feira, passada, a solenidade de concessão de apoio a 94 pesquisadores da UFRN, Ufersa, Uern e do Cefet relativo aos programas PPP (Programa Primeiros Projetos) e Pronex (Programa de Apoio a Núcleos de Excelência).

"O estado do Rio Grande do Norte foi o que teve maior crescimento no nordeste no número de doutores, passando de 250 em 2000 para mais de mil doutores agora", com esta afirmação, o ministro Sérgio Rezende, da Ciência e Tecnologia apontou o excelente trabalho feito no Estado para o crescimento da produção científica e tecnológica.

No mesmo evento da sexta-feira passada, foram liberados R$ 2 milhões para a Cidade da Ciência

No mesmo evento, ocorreu a assinatura de Termo de Convênio no valor de R$ 2 milhões para a compra de equipamentos para a Cidade da Ciência, que será o primeiro planetário do RN. Do total, R$ 1,5 milhão são oriundos do MCT e R$ 500 mil, como contrapartida do Governo do RN. Somados, os recursos disponibilizados para as pesquisas científicas no RN são de R$ 5,6 milhões, oriundos dos governos federal e estadual.

A governadora Wilma de Faria relatou os investimentos do Governo na área de apoio à ciência, à tecnologia e à inovação. Além da contrapartida em todos os programas do governo federal, o governo do RN tem feito aporte de recursos nos centros tecnológicos da apicultura, da aquicultura, e do minério, entre outros. "A própria criação da Fapern é um passo de grande importância para o fomento à pesquisa", afirmou.

O Programa Primeiros Projetos (PPP) tem como objetivo a implantação do programa de infra estrutura para pesquisadores doutores, vinculados a instituições públicas de ensino e/ou pesquisa, que tenham até cinco anos de titulação no doutorado. A versão atual do programa irá beneficia 88 bolsistas, sendo dois pesquisadores do Cefet, 16 da Uern, 14 da Ufersa e 56 da UFRN. O programa recebe investimentos financeiros provenientes do Conselho Nacional de Desenvolvimento Científico e Tecnológico (CNPq) e da FAPERN no total de R$ 1,2 milhão.

Já o Pronex tem como objetivo Apoiar a execução de projetos de grupos consolidados de pesquisas científica, tecnológica e de desenvolvimento, visando dar suporte financeiro à continuidade dos trabalhos dos grupos de pesquisas com excelência reconhecida, no Estado do Rio Grande do Norte. Serão beneficiados pelo programa 6 pesquisadores provenientes da UFRN. O investimento total é de R$ 2,4 milhões provenientes do MCT (Ministério da Ciência e Tecnologia), CNPq, Fapern e do Governo do estado.

DÚVIDAS DO IMPOSTO DE RENDA

Considera-se resultado da atividade rural o valor recebido em produtos rurais, por exemplo, por proprietário de terra cedida a usina de açúcar, quando esta assume os custos no plantio e colheita da produção?

Não. Trata-se de arrendamento sujeito à retenção na fonte e, também, ao ajuste na declaração anual

■ Dúvidas podem ser encaminhadas para o lkleiber@diariodenatal.com.br

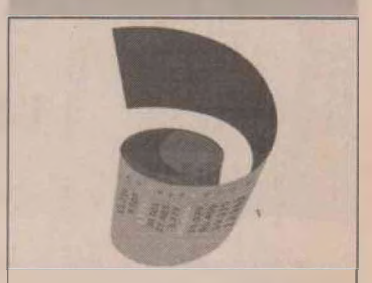
ADITIVO
contabilidade
www.aditivo.srv.br

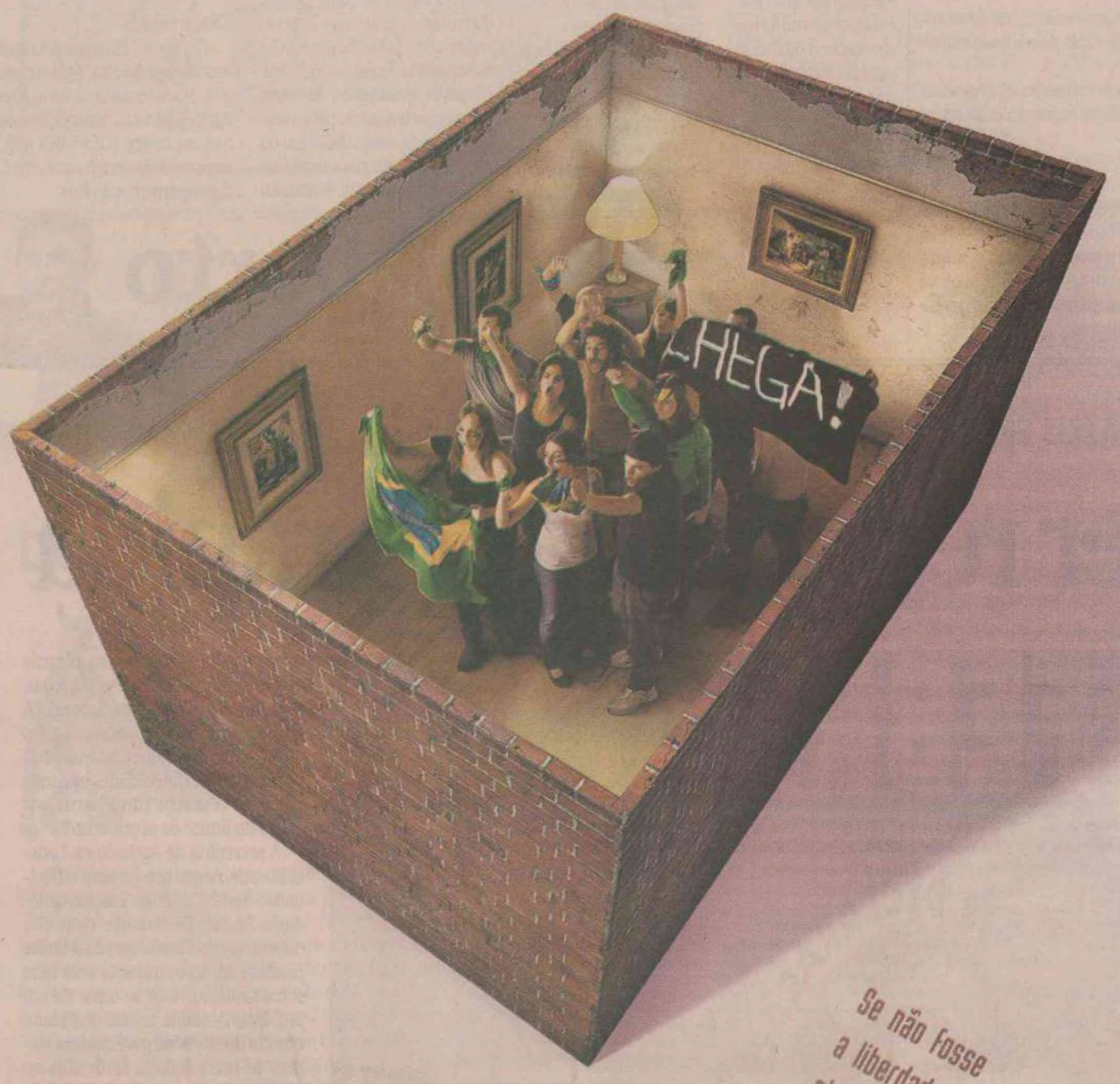

Se não fosse
a liberdade de expressão,
alguns protestos
só existiriam
entre quatro paredes.

ANJ ASSOCIAÇÃO NACIONAL DE JORNAIS www.anj.org.br

ANER ASSOCIAÇÃO NACIONAL DE EDITORES DE REVISTAS

Liberdade de expressão.
Um direito do cidadão.

3 de maio. Dia Internacional
da Liberdade de Imprensa

Empresa Parceira da ANJ
SOUZA CRUZ

047



ESPORTE EDMO SINEDINO INFORMA QUE O ABC ACERTOU COM JEAN, O 10 DO POTIGUAR DE MOSSORÓ ESPORTES, 2

Igreja do Galo



Frankie Marcone/DN

PSB IRANILTON MARCOLINO DIZ QUE VEREADORES VÃO INSISTIR COM WILMA POR ROGÉRIO MARINHO POLÍTICA, 3



ASSINE O DN SERIDÓ
4009 0220

DIÁRIO DE NATAL
CIDADES
NATAL, TERÇA-FEIRA, 29 DE ABRIL DE 2008
Editor: mulatinho@diariodenatal.com.br

TEMPO

Parcialmente nublado a nublado com pancadas de chuvas isoladas

MARÉ		
ALTA	04H53	17H09
BAIXA	10H43	23H06

LUA
Miguante

TEMPERATURA	
Mínima	24°C
Máxima	31°C

RISCO DEFESA CIVIL EMITE COMUNICADO DE ALERTA PARA MUNICÍPIOS DA REGIÃO LITORÂNEA DO ESTADO

Litoral do RN terá fortes chuvas

A Secretaria Nacional de Defesa Civil emitiu alerta de pancadas de chuva no Rio Grande do Norte acompanhada de descargas elétricas, especialmente na faixa litorânea e no centro-leste do Estado. As condições meteorológicas favoráveis a ocorrência de chuvas moderadas e fortes, com rajadas de vento ocasionais em áreas isoladas do estado. A previsão da Secretaria para as chuvas - entre 17h de ontem e 15h de hoje - foi confirmada ontem.

A recomendação da Defesa Civil nacional é de orientar a população para o risco de alagamentos e enchentes nas areas ribeirinhas, deslizamento de encostas, morros e barreiras. E ainda evitar lugares que ofereçam pouca ou nenhuma proteção contra raios.

Uma pancada de quase uma hora de chuva no meio da tarde de ontem, seguida de chuviscos por entre o início da noite é apenas o começo do que promete ser uma nova série de alagamentos, transtornos e desastres à população de Natal. Segundo previsão da Secretaria Nacional de Defesa Civil, áreas de instabilidade associadas à Zona de Convergência Intertropical são as responsáveis pelas pancadas de chuva no estado.

O meteorologista da Empresa de Pesquisa Agropecuária do RN (Emparn), Gilmar Bistrot ratifica o alerta da Defesa Civil nacional. Segundo ele, uma série de fatores como a zona de convergência e as águas quentes do Oceano Atlântico favorecem fortes chuvas iniciadas na noite de ontem ate às 12 horas de hoje. "A situação vai ficar complicada. A recomendação é se precaver", disse o meteorologista.

Longe dos 105 milímetros de chuva que desabaram sobre Natal em apenas oito horas e instalou o caos na cidade, a chuva de ontem deixou alagados os pontos mais críticos da capital. O cruzamento da Avenida Afonso Pena com a Rua Mossoró foi um deles. Veículos causaram tumulto. Com medo de enfrentar a lagoa, voltavam pela contramão e congestionavam o trânsito no local. Alguns se arriscaram e ficaram no meio do caminho.

TEMPORAL

Mesmo com pouco tempo de chuva, a água invadiu o restaurante de comida chinesa situado no cruzamento da Mossoró e Afonso Pena. Os comércios e lojas vizinhos ficaram de prontidão, com sacos de areia próximos à entrada. No temporal da semana passada mais de um palmo de água invadiu os estabelecimentos. Segundo funcionários o medo das chuvas é constante no período e já dura anos.

Na Rua Açu, entre as avenidas Hermes da Fonseca e Afonso Pena, não se via paralelepípedo. Embora sem alagamentos ou grandes lagoas, o trânsito ficou lento em vários trechos da cidade.

Ana Amaral/DN



Ontem a tarde a Afonso Pena voltou a encher e ficou intransitável

Frankie Marcone/DN



No bairro de Nossa Senhora da Apresentação o alagamento é constante

Chuvas ainda preocupam moradores de Natal

Quase uma semana depois do temporal que inundou diversos trechos de Natal, os natalenses tentam voltar à rotina. Mas os estragos causados pelas chuvas ainda impedem a volta ao normal. Ruas esburacadas, poças d'água e muita lama ainda fazem parte do cenário da cidade.

As chuvas que ocorreram em Natal ontem e domingo estão deixando preocupados os moradores de bairros mais vulneráveis a alagamentos. Aos primeiros sinais das precipitações, os natalenses temem outro temporal como o que houve na quarta-feira passada.

Os estragos também afetam o transporte público. Na Zona Norte, o terminal da empresa de ônibus Guanabara, onde param as linhas 05, 67 e 72, está funcionando de forma improvisada na Avenida Santarém, bairro de Nossa Senhora da Apresentação. O terminal do Vale Dourado, que funcionava na Avenida Maranguape, foi interditado porque está instransitável.

De acordo com o despachante Francisco das Chagas Siqueira, que trabalhava no local na manhã de ontem, a mudança ocorreu há cerca de 15 dias. Ele informou que a Secretaria de Transporte e Trânsito Urbano e a Secretaria Municipal de Obras e Viação já foram contactadas.

Na mesma região, a Avenida Vidário Cavalcante também está intransitável e os ônibus das linhas 67 e 72 precisam fazer um desvio. A reportagem do Diário de Natal constatou que diversas outras ruas no bairro de Nossa Senhora da Apresentação estão alagadas. Um exemplo é a Rua das Petúnias, mais conhecida pelos moradores como Rua da Lagoa.





MARIA DE DEUS MARINHO
01 ANO DE FALECIMENTO
★ 03.06.1915 ✝ 28.04.2007

Os familiares de MARIA DE DEUS MARINHO convidam parentes e amigos para participarem da missa de 01 ano de falecimento, que será celebrada, hoje, dia 29 de abril de 2008, às 17:00 horas, na Igreja Nossa Senhora dos Navegantes - Redinha Velha.

Os familiares, sensibilizados, agradecem antecipadamente a quantos comparecerem à missa ora anunciada.

caern — GOVERNO DE TODOS — Secretaria de Estado do Meio Ambiente e dos Recursos Hídricos - SEMARH

ASSEMBLÉIA GERAL ORDINÁRIA E EXTRAORDINÁRIA

NOVA CONVOCAÇÃO

Ficam convocados os Senhores Acionistas desta Companhia a se reunirem em Assembléia Geral Ordinária e Extraordinária, a ser realizada no dia 30 do corrente mês, às 17:00 horas, na sua sede social, localizada à Av. Senador Salgado Filho, 1555 – Tirol, nesta Capital, a fim de deliberarem sobre as seguintes matérias constantes da Ordem do Dia:

1. Assembléia Geral Ordinária
a) Leitura, discussão e votação do Relatório da Administração, Balanço Patrimonial e Demonstrações Financeiras da Sociedade, acompanhados de Pareceres do Conselho Fiscal e dos Auditores Independentes, relativos ao exercício de 2007, e;
b) Eleição de Membro do Conselho Fiscal e fixação da respectiva remuneração.

2. Assembléia Geral Extraordinária
a) Subscrição e integralização de 34.037,005 (trinta e quatro milhões, trinta e sete mil e cinco) ações ordinárias nominativas, e;
b) Outros assuntos de interesse geral da Sociedade.

Natal, 25 de abril de 2008.
O CONSELHO DE ADMINISTRAÇÃO

caern — GOVERNO DE TODOS — Secretaria de Estado do Meio Ambiente e dos Recursos Hídricos - SEMARH

ABERTURA DE PROPOSTAS DE PREÇOS
TOMADA DE PREÇOS Nº 08.0010 – CEF – S

Aviso

A Comissão Permanente de Licitação – CPL, no uso de suas atribuições legais, torna público que promoverá a abertura dos Envelopes "B" – Propostas de Preços das empresas habilitadas para a 2ª fase do Certame acima em epígrafe no dia 30/04/2008 às 09:00 horas, na sala de Licitações da CAERN, sito a Av. Senador Salgado Filho, 1555, Tirol, Natal/RN.

Natal, 25 de Abril de 2008
Maria Alzira Ferreira Sena
Presidente da CPL

LEITORES E ANUNCIANTES

Em virtude do feriado do **Dia do Trabalhador** (01/05/08), as reservas e entregas de anúncios para as edições de **O Poti** (domingo, 04/05), para os cadernos: Muito, TV e Família, ficam assim estabelecidas:

Reservas:
até às 17h da terça-feira (29/04).

Entrega de material:
até às 14h da quarta-feira (30/04).

Excepcionalmente não haverá jornal na sexta-feira, 02/05, retornando à circulação normal no sábado, 03/05/08.

Contatos com o Depto. Comercial - 4009.0174

DIÁRIO DE NATAL — Comprometido só com o leitor — ASSOCIADOS

PODER JUDICIÁRIO
JUSTIÇA FEDERAL DE PRIMEIRA INSTÂNCIA
SEÇÃO JUDICIÁRIA DO RIO GRANDE DO NORTE
5ª VARA

EDITAL DE CITAÇÃO Nº EDT.0005.000011-9/2008
Prazo de 30 (trinta) dias

O Doutor EDUARDO JOSE DA FONSECA COSTA, Juiz Federal Substituto da 5ª Vara da Seção Judiciária do Rio Grande do Norte, na forma da Lei, etc.

FAZ SABER, a quantos virem o presente edital ou dele tiverem conhecimento, que a CAIXA ECONOMICA FEDERAL - CAIXA move EXECUÇÃO DE TÍTULO EXTRAJUDICIAL nº 2007.84.00.002929-1 contra SILVIO BARBALHO SIMONETTI, CPF 155.754.894-34, decorrente de Contrato Particular de Consolidação, Confissão e Renegociação de Dívidas (contrato nº 17.0539.191.0059-00).

Encontrando-se o(s) devedor(es) em local incerto e não sabido e/ou com endereço desconhecido, fica(m) desde já citado(s), para, no prazo de 3 (três) dias, efetuar(em) o pagamento do débito no montante de R$ 25.645,26 (vinte e cinco mil, seiscentos e quarenta e cinco reais e vinte e seis centavos), atualizado até 05/2007, acrescida do percentual de 5% (cinco por cento), a título de honorários advocatícios, sob pena de não o fazendo serem-lhe arrestados tantos bens quantos bastem à cobertura do débito, cientificando o executado de que se pagar o débito no prazo estipulado terá a verba honorária reduzida pela metade, bem como de que terá o prazo de 15(quinze) dias para APRESENTAR EMBARGOS À EXECUÇÃO, nos termos do art. 738 do CPC, sob pena de presunção de aceitação do valor cobrado.

E, para que chegue ao conhecimento de possíveis interessados, lavrou-se o presente EDITAL, em 25/03/2008, nesta cidade do Natal, Capital do Estado do Rio Grande do Norte. Para constar, eu, ..., ADRIANA BARROS DANTAS CORTEZ, Técnico(a) Judiciário(a), indo devidamente assinado pelo MM. Juiz Federal.

EDUARDO JOSE DA FONSECA COSTA
Juiz Federal Substituto

■ Continuação da Capa

Curva da Morte ainda com cratera

Em Felipe Camarão, na área conhecida como Curva da Morte, continua praticamente inalterada a cratera que foi aberta durante a forte chuva da quarta-feira passada. Conhecido por ser de trânsito perigoso, o local está ainda mais arriscado para motoristas que trafegam ao lado da cratera. Para evitar o buraco, os motoristas se vêem obrigados a invadir a contra-mão. Além disso, a sinalização na região é precária.

O motorista Francisco Serafim, que faz lotação na área, trafega pela curva da morte todos os dias e disse estar preocupado com a situação. "Isso não é a primeira vez. Todo ano, quando as chuvas começam, acontece isso. Quando a chuva termina, que era para fazerem um serviço sério, fazem um paliativo. Já teve vários acidentes por aqui", disse o motorista. De acordo com Ronaldo Alves, secretário adjunto de conservação da Semov, a Secretaria ainda não sabe como vai resolver essa questão. "Ali é um problema muito mais grave do que a gente pensa, inclusive em termos financeiros. O problema é que tem alguém aterrando e quebrando a tubulação", revelou. "Ainda não sei como o secretário Damião Pita vai resolver o problema", completou Ronaldo Alves.

Fotos: Frankie Marcone/DN





Na primeira foto acima a Curva da Morte e abaixo o trecho no conjunto dos professores ainda interditado

Acesso ao Campus está interditado

Outra cratera aberta durante a chuva da quarta-feira passada ainda deixa o trânsito interditado no campus universitário, nas proximidades do Conjunto dos Professores. Na Avenida Solon de Miranda Galvão, à altura da Rua José Varela, em Capim Macio, operários da Secretaria Municipal de Obras e Viação (Semov) trabalhavam durante a manhã de ontem. De acordo com Ronaldo Alves de Oliveira, secretário adjunto de conservação da Semov, a previsão é que ainda esta semana o trânsito seja normalizado na região, independente das chuvas.

Na quarta-feira passada, houve um deslocamento de quatro tubos que fazem a drenagem na área. As águas deslocadas pela tubulação provocaram uma erosão no terreno lateral, causando a abertura da cratera, onde caiu um ônibus no dia do temporal.

Semov começa recuperação

Segundo o secretário adjunto Ronaldo Alves, a Semov está trabalhando desde sexta-feira na recuperação de vias danificadas pelas chuvas. As principais frentes estão na Avenida Amintas Barros, em Nova Natal, no Planalto, em Felipe Camarão e em Candelária. De acordo com o secretário adjunto, a Rua do Sol, em Candelária, também está em fase de recuperação. A cratera no local havia deixado um poste de alta tensão em risco de cair, mas de acordo com Ronaldo Alves, as obras já estão avançadas e também devem ficar prontas esta semana.

INSTITUTO MARIA AUXILIADORA
CNPJ Nº [illegible] - AV. HERMES DA FONSECA, [illegible] - PETRÓPOLIS - NATAL/RN
DEMONSTRAÇÕES ENCERRADAS EM 31 DE DEZEMBRO DE 2007

BALANÇO PATRIMONIAL COMPARADO

ATIVO		
CONTAS	2006	2007
CIRCULANTE	1.042.272,25	1.505.511,52
Disponível	356.294,70	304.775,09
Caixa	15.029,51	65.174,83
Bancos C/ Movimento	193.698,58	53.398,54
Aplicações Financeiras	147.566,61	186.201,52
Créditos	478.141,63	929.765,00
Mensalidades a Receber	482.446,83	704.333,87
Cheques em Cobrança	-	3.215,28
Impostos a recuperar	4.685,91	4.036,70
Créditos com Empregados	5.417,91	208.572,44
Outras Contas a Receber	1.498,14	15.649,76
Prov. P. Dev. Duvidosos	(15.977,16)	(27.042,23)
Estoques	207.785,92	270.968,83
Almoxarifado	207.785,92	270.968,83
ATIVO PERMANENTE	1.983,936,77	1.904.251,02
Imobilizado	2.496.662,04	2.541.440,79
(-) Depreciação Acumulada	(512.725,27)	(637.189,77)
TOTAL	3.026.[illegible]	3.409.762,54
COMPENSAÇÃO	2.122.040,35	2.196.247,25
Gratuidades Escolares	1.548.473,48	1.436.155,00
Proj. Assist. Beneficentes	3.070,98	1.872,49
Doações e Contribuições	-	-
Isenção Usufruída	570.495,89	758.119,76
TOTAL COMPENSAÇÃO	2.122.040,35	2.196.147,25

PASSIVO		
CONTAS	2006	2007
CIRCULANTE	597.248,98	985.875,17
Fornecedores	176.262,71	246.893,73
Obg. Trabalhistas	47.834,96	226.179,89
Obg. Tributárias	8.156,30	11.836,35
Provisões e Adiantamentos	365.015,01	500.965,60
PATRIMÔNIO SOCIAL	2.428.910,04	2.423.887,37
Patrimônio Social	2.610.021,20	2.610.021,20
Déficit's Acumulados	(181.727,16)	(375.537,31)
Superávit do Período		175.678,30
Doações	616,00	13.725,10
TOTAL	3.026.159,02	3.409.762,54
COMPENSAÇÃO	2.122.040,35	2.196.147,25
Gratuidades Escolares	1.548.473,48	1.436.155,00
Proj. Assist. Beneficentes	3.070,98	1.872,49
Doações e Contribuições	-	-
Isenção Usufruída	570.495,89	758.119,76
TOTAL COMPENSAÇÃO	2.122.040,35	2.196.147,25

DEMONSTRAÇÃO DO SUPERÁVIT OU DÉFICIT DO EXERCÍCIO

CONTAS	2006	2007
RECEITA OPERACIONAL BRUTA	4.475.451,26	5.234.133,27
Receitas com Mensalidades e Serviços	4.475.451,26	5.234.133,27
Serviços Educacionais Gratuitos	1.551.544,46	1.436.155,00
(-)Serviços Educacionais Gratuitos	(1.551.544,46)	(1.436.155,00)
(-) DEDUÇÕES DA RECEITA BRUTA	(3.299,85)	(6.574,10)
(-)Devolução	(3.299,85)	(6.574,10)
RECEITA LÍQUIDA	4.472.151,41	5.227.559,17
SUPERÁVIT BRUTO	4.472.151,41	5.227.559,17
DESPESAS OPERACIONAIS	(4.694.906,66)	(5.201.872,15)
Administrativas	(3.137.847,30)	(3.223.991,83)
Tributárias	(13.534,92)	(15.718,00)
Gerais	(1.530.495,34)	(1.960.690,73)
Beneficência	(3.239,20)	(1.872,49)
Isenção Usufruída	570.495,89	758.119,76
(-) Isenção Usufruída	(570.495,89)	(758.119,76)
OUTRAS RECEITAS OPERACIONAIS	125.765,22	18.648,54
Reversões e Recuperações	125.765,22	15.927,16
Outras Receitas Operacionais	-	2.721,38
RESULTADO FINANCEIRO LÍQUIDO	53.673,95	1.115,52
Despesas Financeiras	(43.801,56)	(100.311,87)
Receitas Financeiras	97.475,51	100.427,39
RESULTADOS NÃO OPERACIONAIS	53.619,34	140.227,30
Receitas não Operacionais	316.680,72	317.246,38
Despesas não Operacionais	(263.061,42)	(177.019,08)
SUPERÁVIT/DÉFICIT DO PERÍODO	15.398,22	175.678,30

DEMONSTRAÇÃO DAS MUTAÇÕES DO PATRIMÔNIO SOCIAL

PATRIMÔNIO SOCIAL	Patrimônio Social	Superávit/Déficit Acumulados	DOAÇÕES	Total
SALDOS em 31/12/2006	2.610.021,20	(181.727,16)	616,00	2.428.910,04
Patrimônio Social		-		-
Patrimônio Social	-	-		-
Superávit/Déficit's Acumulados				-
Superávit do Exercício		175.678,30		175.678,30
(-)Retificações Exercícios Anteriores		(261.123,45)		(261.123,45)
Retificações Exercícios Anteriores		67.313,30		67.313,30
Doações				-
Doações			13.109,10	13.109,10
SALDOS em 31/12/2007	2.610.021,20	(199.858,31)	13.725,10	2.423.887,37

DEMONSTRAÇÃO DAS ORIGENS E APLICAÇÕES DE RECURSOS

1. ORIGENS	
Superávit do Exercício	175.678,30
Depreciação	124.464,50
(-)Ajustes de Exercícios Anteriores	(261.123,45)
Ajustes de Exercícios Anteriores	67.313,30
Doações no Período	13.109,10
Total das Origens	[illegible]
2. APLICAÇÕES	
Aquisição do Imobilizado	44.778,75
Total das Aplicações	44.778,75
1. Variação no Capital Circulante Líquido	74.663,00

DEMONSTRAÇÃO DO DECRÉSCIMO DO CCL

CONTAS	SD EM 31/12/2006	SD EM 31/12/2007	VARIAÇÃO
Ativo Circulante	1.042.272,25	1.505.511,52	463.239,27
Passivo Circulante	597.248,98	985.875,17	388.626,19
Acréscimo no Cap. Circulante Líquido	444.973,27	519.636,35	74.663,08

NOTAS EXPLICATIVAS AS DEMONSTRAÇÕES CONTÁBEIS

I. Contexto Operacional
Nota1- O Instituto Maria Auxiliadora é uma pessoa jurídica de direito privado de caráter educacional e de assistência social, que tem por finalidade a educação infantil, o ensino básico e médio e a prestação de serviços de assistência social e que se rege pelo seu Estatuto Social e pela legislação aplicável.

II. Apresentação das Demonstrações
Nota2- As demonstrações contábeis foram elaboradas com base no que determina a Norma Brasileira de Contabilidade 10 – NBCT 10 e Lei 6.404/76
III. Resumo das Práticas Contábeis
Nota3- A prática contábil adotada é o regime de competência, em obediência ao que determina o princípio.
Nota4- Os direitos e obrigações da entidade estão de conformidade com seus efeitos e valores reais.
Nota5- As aplicações financeiras estão demonstradas pelo valor de aplicação, acrescidas dos rendimentos correspondentes, apropriados até a data do Balanço, com base no regime de competência.
Nota6- A entidade constituiu Provisão para Devedores Duvidosos no exercício no valor de R$ 27.042,23.
Nota7- O imobilizado se apresenta pelo custo de aquisição ou valor original, sendo que a entidade não procedeu à correção monetária do Balanço em Exercícios anteriores. O valor total histórico do imobilizado é de R$ 2.541.440,79. A depreciação acumulada é de 637.189,77.
Nota8- O método de depreciação utilizado é o Linear, que determina o desgaste total pelos bens ao longo do tempo em função da sua vida útil, estabelecida conforme determina a legislação federal.
Nota9- Não há bens dados em garantia ou sob hipoteca.
Nota10- A entidade possui seguro de veículos automotores.

Nota11- As receitas da entidade são apuradas através de comprovantes de recebimentos, [illegible]. As receitas estão apuradas [illegible].
Nota12- A composição da receita bruta está assim demonstrada para efeito do cálculo do percentual legal exigido para concessão de gratuidades. No exercício, o total de Gratuidades e Projetos Assistenciais chega a R$ 1.438.027,49 o que representa 25,30% da receita bruta efetiva, superando o limite mínimo exigido.

Receitas com mensalidades e serviços	R$	5.234.133,27
Receitas Financeiras	R$	109.427,39
Outras Receitas Operacionais	R$	18.648,54
Outras Receitas não Operacionais	R$	317.246,38
Receita Bruta Real	R$	5.680.455,58
20% da Receita Bruta	R$	1.133.391,12
Gratuidades e Projetos Sociais	R$	1.438.027,49

Nota13- Os benefícios fiscais gozados estão assim demonstrados:
INSS (Cota Patronal) 758.119,76
Nota14- A entidade realizou gastos com salários e ENCARGOS na ordem de R$ 3.223.991,83(três milhões, duzentos e vinte e três mil, novecentos e noventa e um reais e oitenta e três centavos)
Nota15- As despesas da entidade são apuradas através de notas fiscais e recibos de conformidade com as exigências legais e fiscais
Nota16- Os recursos da entidade foram totalmente aplicados em suas finalidades institucionais, de conformidade com seu Estatuto Social, demonstrados pelas suas despesas e investimentos patrimoniais
Nota17- Os resultados apresentados correspondem ao confronto de receitas, custos e despesas. No Exercício 2006 cujo resultado foi de R$ 19.301,22, retificado nesta oportunidade em função de erro na publicação anterior.
Nota18- A entidade utiliza-se do grupo compensado para registro e controle paralelo de suas gratuidades concedidas, e para outros controles de interesse da instituição. Os valores alocados nestas contas não compõem os Ativos e Passivos da entidade.
Nota19- No atendimento ao disposto no inciso VI do art. 3 do decreto nº 2.536/98, a entidade no ano de 2007 concedeu gratuidades, projetos assistenciais, doações e contribuições no montante de R$ 1.438.027,49 (um milhão, quatrocentos e trinta e oito mil, vinte e sete reais e quarenta e nove centavos)
Nota20- As gratuidades concedidas pela entidade no exercício totalizam R$ 1.436.155,00(um milhão, quatrocentos e trinta e seis mil, cento e cinquenta e cinco reais)
Nota21- Os Projetos Assistenciais no exercício totalizam R$ 1.872,49(um mil, oitocentos e setenta e dois reais e quarenta e nove centavos)

Reconhecemos a exatidão das demonstrações apresentadas
Natal/RN, 31 de dezembro de 2007.

Ir. Maria Teresinha Sobreira
Diretora

Gilmara Mendes da Costa
CRC/RN nº 6.633/O
Contador

ASSINE O DN SERIDÓ
4009 0220

MARKETING GARIBALDI ALVES, AÉCIO NEVES, JOÃO SANTANA E JOSÉ ANIBAL SÃO NOMES JÁ CONFIRMADOS

Diário faz seminário em junho

JUSSARA CORREIA
DA EQUIPE DO DIÁRIO DE NATAL

Nomes importantes da política brasileira e especialistas em campanhas eleitorais estarão reunidos em Natal durante o 7º Seminário de Marketing Político e Eleitoral, entre os dias 19 e 21 de junho, no Centro de Convenções. O evento, que é promovido a cada dois anos pelo Diário de Natal, encontra na proximidade dos períodos eleitorais, o momento certo para discutir temas relevantes.

Para esta edição, já foram confirmados os nomes do governador de Minas Gerais, Aécio Neves, o publicitário e consultor em marketing, João Santana, o deputado federal José Aníbal (PSDB-SP), a deputada federal do PCdoB pelo Rio Grande do Sul, Manuela D'ávila, o secretário geral do PT, o deputado federal José Eduardo Cardozo (PT-SP), diretor geral do instituto de pesquisa Datafolha, Mauro Francisco Paulino e o presidente do Senado da República, Garibaldi Alves Filho.

> "O evento tem sua importância para os profissionais pelos aspectos eleitoral e técnico"
>
> Albimar Furtado
> Diretor Geral

O diretor geral do Diário de Natal, jornalista Albimar Furtado, destaca a contribuição dos temas debatidos durante o seminário. "O evento possui duas marcas interessantes. A primeira é referente ao aspecto eleitoral, já que através do seminário, muitos profissionais do país inteiro falam de suas experiências e trazem novidades para a política do Rio Grande do Norte. Outro ponto é o aspecto técnico e a legislação eleitoral, pois é importante que cada candidato saiba as determinações legais", afirmou.

Para o coordenador do evento, João Bezerra Júnior, o elevado nível dos palestrantes convidados tem contribuído para a consolidação do Seminário como referência na área do marketing político e eleitoral. O diretor de Promoção e Projetos Especiais do Diário de Natal, Afonso Laurentino, lembrou de nomes importantes que já participaram do seminário, entre eles o presidente Luís Inácio Lula da Silva, o senador Fernando Collor de Melo, o marketeiro Duda Mendonça, o publicitário e professor da USP, Celso Matsuda, entre outros. Como não poderia deixar de ser, ao lado do Diário de Natal existem grandes parceiros na promoção deste evento: o Governo do Estado, a Prefeitura de Natal, Assembléia Legislativa, Federação dos Municípios do Rio Grande do Norte (Femurn), a TAM, o Sebrae/RN, Universidade Potiguar (UnP), entre outros.

Aécio terá o Brasil como tema

A abertura do Seminário será realizada no dia 20 de junho, com uma sessão solene presidida pela governadora do Rio Grande do Norte, Wilma de Faria. No dia seguinte, o governador de Minas Gerais, Aécio Neves fará uma palestra cujo tema é *O Brasil que os municípios querem*. Dando continuidade às atividades do seminário, o publicitário e professor da USP Celso Matsuda falará sobre *A conquista do voto na campanha municipal*. O atual consultor de marketing do governo federal, o publicitário João Santana também fará uma palestra com o tema *O marketing que ganha a eleição*.

O seminário também contará com a participação da diretoria da Datafolha, para falar sobre o tema *Pesquisa: leitura correta e divulgada na mídia*. A última palestra do dia será *A importância do legislador municipal*, tema que será abordado pelo deputado federal José Aníbal.

No segundo dia do evento, a deputada federal Manuela D'ávila dará início às atividades com a palestra sobre *A internet como instrumento de conquista de voto*. Em seguida, o deputado federal José Eduardo Cardozo falará sobre a *Reforma política e eleitoral no Brasil*. O evento será encerrado com o senador Garibaldi Alves Filho, falando sobre a relação dos municípios com o Congresso Nacional.

Rosevelt Pinheiro/ABr



Governador de Minas Gerais, Aécio Neves, já confirmou sua participação

MEMÓRIA

Evento é um marco político no RN

Em 1992, o Diário dava seus primeiros passos em mais uma de suas iniciativas pioneiras e vitoriosas. Na 1ªedição do Seminário de Marketing Político e Eleitoral, num evento que reuniu, no Centro de Convenções de Natal, uma platéia de mais de 900 pessoas. Na ocasião, todos aplaudiram de pé o publicitário Carlito Maia, uma das atrações daquele primeiro evento. Carlito, falecido em 2002, foi coordenador da campanha de Lula em 1989 e responsável por slogans memoráveis do Partido dos Trabalhadores.

Nesse mesmo ano, participaram o então presidente nacional do PSDB, Tasso Jereissati; o atual senador José Agripino (DEM); o jornalista Bóris Casoy, além do publicitário e coordenador da campanha do PMDB em 1986, Duda Mendonça. A segunda edição do Seminário também foi marcada por outras grandes presenças. Um dos participantes foi o jornalista Gaudêncio Torquato, consultor de marketing político que trabalhou em campanhas em que falou sobre "Como estruturar uma campanha eleitoral".

Na terceira edição, estiveram presentes nomes influentes no processo eleitoral do país, como Márcia Cavallari, diretora de opinião pública do Ibope; o ex-ministro do Tribunal Superior Eleitoral - TSE, Torquato Jardim e o cientista político Leôncio Martins Rodrigues; também proferiram palestras Ney Lima Figueiredo, consultor de pesquisa e marketing eleitoral da Confederação Nacional das Indústrias e da Unicamp e o carioca Reginaldo Bessa, especialista em jingles de rádio.

O publicitário paulista Sérgio de Andrade, ou Sérgio Arapuã, também se fez presente na história do Seminário de Marketing, participando de sua quarta edição. Sérgio trabalhou em campanhas políticas para Fernando Henrique Cardoso, Mário Covas, Paulo Maluf e José Serra. Na 5ªedição, entre os nomes que se destacaram durante o Seminário de Marketing, está o ex-presidente Fernando Collor, que explicou o "fenômeno Collor" durante a palestra "De prefeito a presidente, o marketing como um forte aliado". A palestra foi uma das mais esperadas do evento e chamando a atenção de profissionais da mídia, publicitários e políticos. Um destaque local nessa edição passada foi a presença do ex-governador do RN, Aluízio Alves, responsável por introduzir o marketing nas campanhas eleitorais do estado, além do diretor presidente do Ibope, Carlos Montenegro, e o ministro Carlos Madeira do Tribunal Superior Eleitoral.

Na 6ªedição, o seminário trouxe à Natal o ex-ministro da Integração Nacional, Ciro Gomes e o ex-ministro do Tribunal Superior Eleitoral, Fernando Neves. Os dois fizeram uma palestra sobre "Reforma Política e Eleitoral no Brasil".



BOM PASTOR ROBSON DE SOUZA, ACUSADO DO ASSASSINATO, DISSE QUE FOI AMEAÇADO POR AGEMIRO DE MELO

Líder comunitário é morto

"Fui ameaçado para dormir com ele. Daí, ele deu bobeira e eu fui e fiz". Essa foi a alegação apresentada por Robson Medeiros de Souza, o "Robinho", 23, para o assassinato do professor Agemiro Diniz de Melo, 44, crime ocorrido na sexta-feira passada, mas cujo corpo foi encontrado no domingo dentro da casa onde ele morava. O corpo da vítima foi encontrado em avançado estado de putrefação com a marca de tiro na nuca e um pano enrolado no pescoço, segundo informações do Instituto Técnico Científico de Polícia (Itep). Vizinhos de Agemiro, que morava sozinho em um quarto no Bom Pastor, informaram à Polícia que a vítima era homossexual e tinha presidido o Conselho comunitário do bairro.

> O corpo da vítima foi encontrado em avançado estado de putrefação com a marca de tiro na nuca e um pano no pescoço

Após encontrarem o corpo, policiais começaram a obter informações de vizinhos acerca de possíveis suspeitos do crime e chegaram até "Robinho", que foi preso em casa, na travessa dos Paiatis, no Bom Pastor. Testemunhas contaram aos policiais que viram "Robinho" saindo da casa de Agemiro na madrugada do sábado Levado à delegacia de plantão da Zona Sul, ele prestou depoimento e confessou o crime. No documento, "Robinho" disse que agiu sozinho, mas testemunhas viram uma pessoa identificada como "Liege" esperando no portão da casa a saída do acusado. Da casa do professor, foram levados quatro celulares, um revólver calibre 32 e R$ 72. Todo o material foi repassado para um homem identificado como "-Capitão", que por sua vez entregou os objetos para "Michele". Ela avaliou tudo em R$ 250, que foram pagos a "Robinho". No depoimento, o acusado disse que "gastou todo dinheiro com maconha e mesclado". O acusado foi autuado por homicídio e continua detido na delegacia de plantão da Zona Sul. A polícia agora investiga as outras pessoas citadas por "Robinho" em seu depoimento.

ENTREVISTA ROBSON DE SOUZA

"Eu tinha amizade com ele"

Carlos Santos/DN



Diário de Natal - Por que você cometeu o crime?

Robson Medeiros - Ele me chamou para ir na casa naquele dia. Quando cheguei lá, apontou uma arma para mim e queria que eu dormisse com ele. Quando ele tirou a roupa e se deitou, vi o revólver "de bobeira". Aí ele vacilou, eu fui lá e fiz mesmo.

Você o conhecia a quanto tempo?

Sim. Tem alguns anos que eu tinha amizade com ele.

Testemunhas afirmam que você mantinha um relacionamento há algum tempo com o Agemiro. Você confirma isso?

(Breve pausa) Não tô sabendo disso

Você se arrepende do que fez?

(Silêncio)



ARMAS

Três homicídios são registrados no domingo

O Instituto Técnico Científico de Polícia (Itep) registrou mais três homicídios além da morte do professor. Josiane Câmara Caetano, 19, foi morta com uma facada no pescoço na manhã do domingo. O crime aconteceu no assentamento Vale Verde, em Maxaranguape, no litoral Norte. De acordo com informações do Itep e da Polícia, o assassinato foi cometido pelo marido da vítima, cuja identidade ainda não tinha sido confirmada pelos policiais, e a motivação seria o ciúme que o acusado tinha da vítima.

Outro homicídio com uso de arma branca aconteceu em São José de Mipibu no domingo à noite e vitimou Paulo Sérgio de Santana, 41. A polícia teve informações que o crime foi premeditado, mas isso é investigado bem como a motivação para o assassinato.

No Planalto, zona Oeste da capital, Francisco de Assis Oliveira da Silva, 25, foi executado a tiros na travessa engenheiro Mauro Augusto. Os peritos do Itep informaram que a vítima foi morta com seis tiros, que atingiram o tórax e a cabeça. A polícia acredita que a motivação deste crime é o acerto de contas pelo tráfico de drogas.

Carlos Santos/DN



Josivam da Silva, Uelmo da Silva e Railson dos Santos foram presos em Florânia

QUADRILHA

Trio é acusado de roubar granjas e está preso

Policiais da delegacia de São Gonçalo do Amarante prenderam Josivan Gomes da Silva, 23, "-Cabeça", Uelmo Monteiro da Silva, 18, o "Nico", e Railson Otaviano Silva dos Santos, 19, o "-Pastor". Eles foram detidos na noite da sexta-feira passada, em Florânia, por força de um mandado de prisão expedido pela juíza de São Gonçalo. O trio é acusado de praticar vários assaltos em São Gonçalo e em outros municípios do estado. Após um trabalho de investigação e de diversas denúncias, a polícia conseguiu localizar os bandidos que estavam acampados num matagal em Florânia e com eles foi apreendido um revólver calibre 38. Outros três menores que estavam no local conseguiram fugir.

> Esse grupo fazia pelo menos cinco assaltos por dia
>
> Delmontiê Falcão
> Delegado

O delegado Delmontiê Falcão, titular da DP de São Gonçalo, afirmou que "pelo menos duzentos assaltos a granjas e estabelecimentos comerciais, sendo aproximadamente cinco por dia, em São Gonçalo, Macaíba, Parnamirim e na zona Norte eram praticados por esse pessoal há mais de um ano". O trio é considerado como o "terror" na região de São Gonçalo onde são reconhecidos pela polícia como bandidos perigosos. Já foi identificada a participação de quatro adolescentes envolvidos nos assaltos e ainda está no encalço dos outros comparsas. "Cabeça" já tem passagem por arrombamento e é acusado de matar juntamente com "Nico" seu comparsa conhecido por "Cuca" no ano passado. Eles também são acusados de outros três assassinatos. O bando foi autuado por assalto e formação de quadrilha.

CONFLITO POLICIAIS SÃO ACUSADOS DE TEREM DISPARADO CONTRA O MOTORISTA JOSENILDO LIMA

Chá de bebê termina com tiros

O que seria apenas um chá de bebê terminou se transformando em uma confusão que teve como saldo um tiroteio e um homem baleado. Entre os acusados pelos disparos, está um policial que não estava de serviço. A vítima está no Hospital Walfredo Gurgel e não corre perigo de morte. Uma parente do baleado registrou uma denúncia na Corregedoria de Polícia contra os policiais autores dos tiros. E, também, denunciou um terceiro policial por negligência no atendimento.

O chá de bebê aconteceu na escola estadual Maria Ilca de Moura, no Bom Pastor. Durante a festa, houve uma discussão entre Florisnaldo Vieira da Silva, desempregado e Josenildo de Oliveira Lima, motorista e socorrista da Samu. De acordo com a sobrinha de Lima, Andréia Regina de Araújo, seu tio teria ido saber porque Florisvaldo Silva estava apontando uma arma para a cabeça de um dos convidados, Romário Alessandro Ferreira. A esposa de Silva teria dito a ele que teria levado uma "cantada" de Ferreira.

Antes de Josenildo Lima ter ido apaziguar os ânimos, sua sobrinha relata que um homem conhecido como "Carioca" já tinha tentado acalmar o homem armado e levou duas "coronhadas". Além de Lima, outra pessoa, Gilmar Gomes de Oliveira, também se dirigiu ao local da confusão para acalmar os envolvidos.

Com chegada de Josenildo e Gilmar, Florisnaldo Silva reacende a discussão e insinua novamente que ia atirar. Gilmar tentou contê-lo segurando o braço. Os dois foram para o chão, iniciando uma luta corporal. Josenildo tentou novamente desarmar Silva e terminou sendo atingido por dois disparos. Os dois pegaram no rosto, bem próximos à boca.

No momento da briga, um homem chegou com arma em punho e disparou ela duas vezes em direção aos brigões. A sobrinha de Josenildo disse que depois tomou conhecimento que autor destes disparos seria o policial militar Moisés Coelho da Silva. Depois de atirar, ele teria apontado a arma para várias pessoas e dirigido "palavrões". Um desses tiros teria pego o ombro de Josenildo Lima.

Depois de ter sua arma tomada, Florisnaldo Viera conseguiu fugir do local mas foi detido por populares 1,5 quilômetros depois.

"14 BURACOS"

Andréia Regina encontrou o policial Moisés Coelho no Hospital Walfredo Gurgel, onde foi socorrido Josenildo Lima. Sem ninguém acusá-lo de qualquer crime, ele se dirigiu a ele dizendo que estava sendo acusado indevidamente de efetuar disparos durante a festa.

Regina reagiu fortemente, falando "Foi você! Foi você! Foi você!". Zombando dela, Coelho se aproximou e falou: "Tá bom, vou prestar depoimento agora, depois vou para os 14 buracos e em seguida para Alcaçuz", dando risadas, segundo Regina "sarcásticas".

Joana Lima/DN

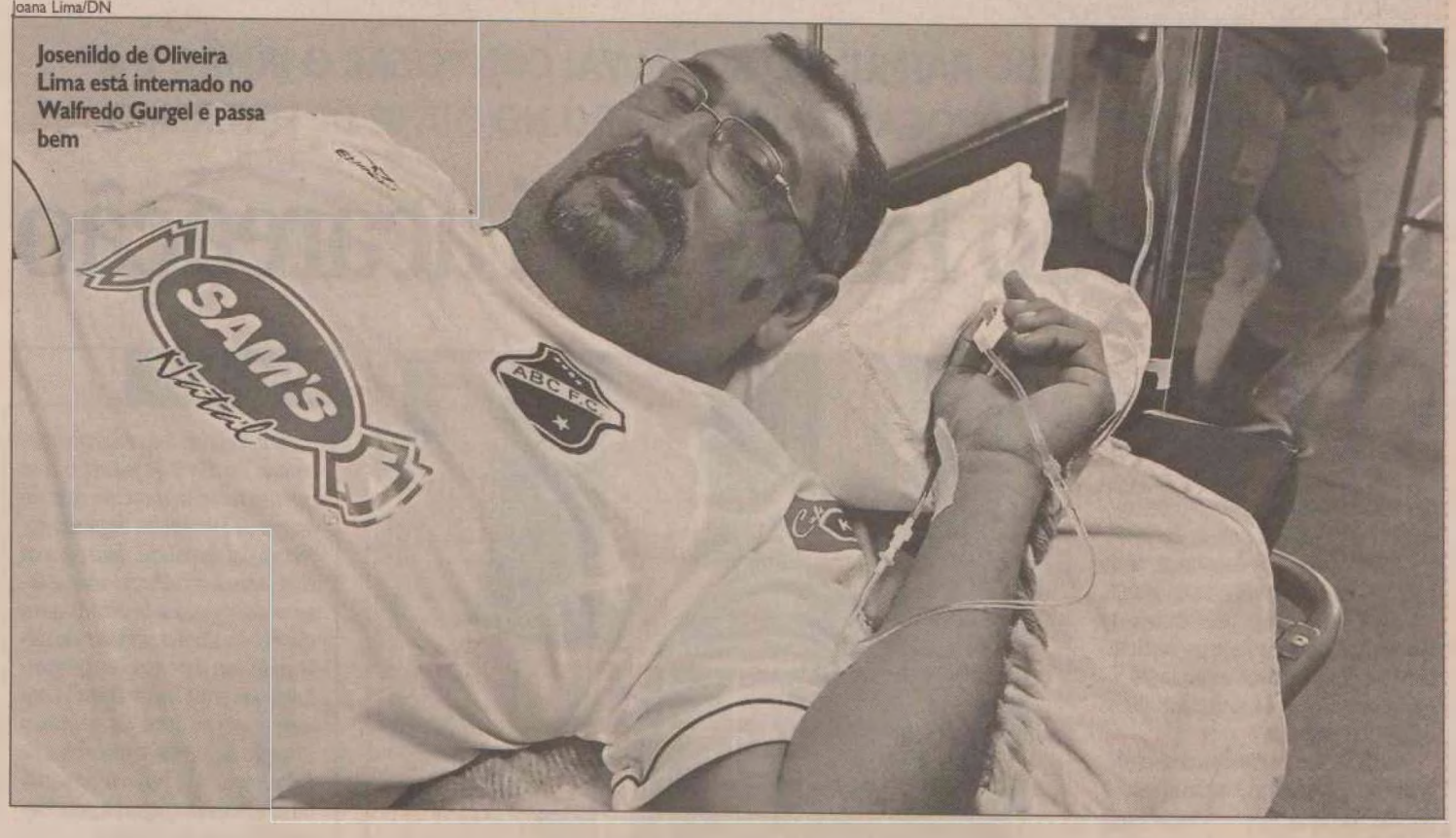

Josenildo de Oliveira Lima está internado no Walfredo Gurgel e passa bem

VALE DOURADO

Dono de mercadinho é seqüestrado na Z. Norte

Tentando se passar por policiais federais, dois homens foram presos às 18h20 do sábado quando tentaram sequestar um comerciante no loteamento Vale Dourado, Zona Norte de Natal. Dono de um mercadinho, Manoel Severino da Silva, 46, foi rendido na Avenida Boa Sorte. Os bandidos colocaram ele em um Fiat Strada preto de placas MZC 1146.

Os sequestradores saíram em direção ao conjunto Parque dos Coqueiros quando a polícia foi avisada. Uma guarnição saiu em busca do carro usado pelos bandidos e conseguiu interceptá-los no posto Novo Horizonte, trevo que une as estradas de Extremoz e Ceará-Mirim. No momento da abordagem, o suspeito João Carlos Pinheiro da Costa, 41, novamente se identificou como policial federal. O policial militar pediu os documentos mas Costa disse não estar com eles na ocasião. Entre novos pedidos e novas negativas, o comerciante gritou que os dois o tinham sequestrado e iriam matá-lo.

Foi quando os PM's deram voz de prisão. Um dos suspeitos, Carlos da Silva Nascimento, 38, tentou fugir mas foi atingido por dois tiros na perna. Ele foi levado posteriormente para o hospital Clóvis Sarinho. Depois os bandidos foram levados para a delegacia.





CONFLITO DELEGADO RAIMUNDO ROLIM VAI CONVOCAR O IRMÃO E A NAMORADA DO ADVOGADO ASSASSINADO NO DIA 09 DE FEVEREIRO

Caso João Regis terá acareação

O delegado de Homicídios, Raimundo Rolim, vai fazer uma acareação entre o irmão e a namorada do advogado João Régis Cortês de Lima, assassinado com um tiro, na porta de casa, no dia 9 de fevereiro deste ano. Rolim quer elucidar pontos divergentes encontrados nos depoimentos do parente a da companheira da vítima, únicas testemunhas presenciais do crime. O conflito de informações também foi observado na reprodução simulada do homicídio, realizada na noite do sábado passado.

"Já havia pontos conflitantes nos depoimentos. Surgiram outras divergências na reconstituição", disse o delegado, que pretende marcar a acareação para quarta ou quinta-feira desta semana. De acordo com Rolim, além da namorada e do irmão, outras testemunhas presenciaram o fato à distância, após o disparo da arma que matou o advogado. Ele não descartou a possibilidade de incluir os envolvidos na acareação como suspeitos. "Todos são suspeitos até agora", declarou. Na reconstituição, Rolim confirmou com mais detalhe uma informação que já constava em inquérito: o fato de o irmão do advogado ter entrado na casa para pegar uma pistola 380 após a ação contra a vítima. Em depoimento, o parente alegou que tomou essa atitude para se proteger de uma possível volta dos assassinos. A arma foi apreeendida no dia do crime e está sendo analisada pelo Instituto Técnico-científico de Polícia (Itep). Rolim também não descarta o uso da pistola no crime.

Frankie Marcone/DN



O delegado Raimundo Rolim observa reconstrução da cena do crime

Parentes entram em contradição

Na dinâmica da cunhada de João Régis, ela disse que estava no terraço da casa com o namorado quando dois homens se aproximaram do muro da casa e perguntaram por João Régis. Nisso, ela entrou na casa para chamar o advogado.

Ela contou que teve acesso à parte interior do imóvel pela porta lateral e que a vítima saiu pela porta da frente indo até os acusados. Depois disso, a cunhada de João Régis voltou ao terraço onde seu namorado consertava o bugre de sua propriedade.

Ela revelou que só ouviu o disparo e viu o advogado caído na areia do pequeno jardim na frente da casa. Ao ver aquela cena, ela teria ido para dentro da casa onde fez ligações para polícia, Samu e familiares.

Já na dinâmica do irmão do advogado, ele contou que estava consertando o bugre quando dois homens se aproximaram do portão da casa e perguntaram por João Régis. Então, ele pediu que a namorada fosse chamar o advogado. O irmão da vítima mostrou como o seu veículo ficou estacionado no terraço da casa e disse que a namorada entrou pela porta da frente para chamar o advogado.

Com a saída de João Régis até o jardim da casa, o irmão do advogado ouviu um dos dois acusados perguntar: "você é o doutor João Régis?". E a vítima respondeu de forma afirmativa. A seguir, o irmão do advogado voltou para debaixo do bugre onde estava fazendo um conserto. Ele disse ao delegado que ouviu o disparo e só viu o irmão deitado no chão.

A contradição encontrada pelo delegado foi justamente no ponto que diz respeito à porta usada pela cunhada do advogado para chamá-lo. Rolim ficou intrigado por conta da maneira que o bugre estava posicionado na garagem. "Se o veículo ficou encostado na parede como ele nos disse, não tinha como a namorada ter entrado pela porta lateral", explicou.

Outro ponto reforçado por Rolim é que o irmão do advogado disse que a namorada foi chamar João Régis indo até a porta da frente da residência o que contraria a versão dada por ela.

A terceira dinânica foi realizada pelos peritos do Itep e se referiu a algumas dúvidas do delegado no decorrer das investigações. "Alguns desses questionamentos tinha a ver com as contradições e alguns fatos ocorridos dentro da residência", disse.

MEMÓRIA

O advogado João Régis foi executado no dia 9 de fevereiro com um tiro na cabeça em sua casa no bairro de Petrópolis. Segundo informações da polícia, duas pessoas chegaram à residência onde estava o advogado e pediram para chamá-lo. Com a chegada do advogado, um dos suspeitos perguntou se ele era "doutor Régis". Com a resposta positiva da vítima, o suspeito deu um tiro na cabeça de João Régis, que morreu no local. Os dois suspeitos fugiram pela Avenida Hermes da Fonseca.

Polícia refaz a cena do crime

O local da reprodução simulada foi isolado durante a noite do sábado passado por viaturas da Polícia Civil. Além de policiais da Dehom, participaram agentes da Deicor e da Degepol. Por volta das 19h30, os peritos do Instituto Técnico Científico de Polícia (Itep) chegaram ao local e logo foram conversar com familiares do advogado para montar o cenário para o trabalho. Policiais representaram os dois suspeitos, o advogado e a mãe dele. Além de duas testemunhas presenciais do crime ocorrido em 9 de fevereiro.

O trabalho foi dividido em três dinâmicas: a do irmão do advogado, da cunhada de João Régis e outra baseada nos depoimentos prestados ao delegado e laudos (da medicina legal e de local de crime) do Itep. Toda a movimentação realizada na noite de sábado no local onde aconteceu o crime foi filmada e fotografada pelos peritos e policiais civis. O trabalho chamou atenção das pessoas que passavam na Avenida Hermes da Fonseca e provocou alguns pequenos congestionamentos.

NO DOMINGO

Vice-governadoria tem caixa eletrônico roubado

Uma quadrilha - formada aproximadamente por quatro homens - invadiu o prédio da Vice-governadoria, no domingo rendeu os dois guardas patrimoniais e arrombaram o caixa rápido do Banco do Brasil, que fica dentro do imóvel, e roubaram R$ 148 mil. O montante foi informado pelo delegado Márcio Delgado Varandas, titular da Especializada de Furtos e Roubos (Defur). Segundo informações da polícia, o bando chegou ao prédio, que fica localizado à Avenida Salgado Filho, por volta das 14h e logo renderam o sub-tenente Revorêdo, que estava na entrada do prédio e entraram local. Em seguida, imobilizaram o cabo Nascimento, que também trabalhava na guarda daquele dia. Os dois foram colocados dentro do banheiro da Vice-governadoria.

> "Os guarda patrimoniais foram rendidos e o grupo levou R$ 148 mil"
>
> Márcio Delgado Varandas
> Delegado

Um dos bandidos ficou vigiando os policiais enquanto outro - utilizando uma marreta - quebrou o caixa rápido. Depois disso, os assaltantes recolheram alguns malotes com dinheiro e tomaram o revólver do cabo Nascimento durante a fuga. Cerca de uma hora depois do crime, os guardas patrimoniais conseguiram sair do banheiro e acionaram a Polícia, que ainda fez algumas diligências pela região, mas não obteve êxito nas buscas. Foi registrado um Boletim de Ocorrência na delegacia de plantão da zona Sul e as investigações agora estão a cargo da Defur. O delegado Márcio Delgado informou que já começaram os trabalhos investigativos, mas ainda não tinham pistas dos assaltantes.

EDUCAÇÃO

Carro é roubado no Centro Administrativo

Um dia após o roubo de terminais bancários na Vice-governadoria, foi a vez do Centro Administrativo do Estado - onde funciona a sede da Governadoria - ser alvo da ação de bandidos. A funcionaria pública Maria Sônia de Araújo teve o veículo roubado no pátio da Secretaria Estadual de Educação, por volta das 13h de ontem, durante o horário de expediente.

A servidora estacionou seu carro, um Gol verde de placas MXR 8347, ano 1993, no início da manhã, ao chegar no trabalho. Ao sair para almoçar, já por volta das 13h, surpreendeu-se por não encontrar o veículo no local. O carro havia sido roubado e os ladrões não deixaram pistas. O fato foi denunciado ao serviço de segurança pública do Centro Administrativo. "Não esperava que fossem roubar o meu carro, logo aqui onde trabalho, pertinho da governadora, além disso, o carro é usado e antigo", lamenta a servidora desolada com o acontecido. Ela trabalha no setor Jurídico da Secretaria e imediatamente procurou a Delegacia Especializada de Defesa da Propriedade de Veículos e Cargas, na Zona Norte, para prestar queixa e registrar no Boletim de Ocorrência.



Arquivo/DN



Os parrachos servem constantemente como ponto turístico do município e o ano todo tem visita de pessoas que querem mergulhar

MAXARANGUAPE ALÉM DO SETOR EDUCACIONAL O MUNICÍPIO VEM SE DESTACANDO CADA VEZ MAIS NO TURISMO QUE SERÁ AMPLIADO

Novos investimentos em educação neste ano

O município de Maxaranguape receberá novos investimentos em educação ao longo deste ano. Uma das novidades é a implantação de uma creche na sede do município, através de um convênio entre a prefeitura e o governo federal. Uma outra parceria vai garantir a instalação de laboratórios de informática. As informações são da Secretaria Municipal de Educação.

De acordo com a coordenadora pedagógica da secretaria, Bárbara Nunes, a nova creche vai ser construída através do programa Pró-Infância, que é administrado pelo Ministério da Educação, com verbas do Fundo Nacional de Desenvolvimento da Educação (FNDE).

Ela explica que a nova creche vai suprir a crescente demanda por vagas na rede municipal, que já tem outras quatro creches, que atendem em dois turnos e fornecem merenda escolar diariamente às crianças. A coordenadora observa que ainda não foi definida a data do início das obras da nova creche.

Com relação aos laboratórios de informática, Bárbara informa que a prefeitura foi contemplada com a instalação de três núcleos, através do programa Proinfo, do governo federal. "Vamos implantar laboratórios em duas escolas rurais e uma escola urbana. Os alunos dessas unidades poderão aprender a usar a internet e as outras ferramentas da informática", explica. Ela acrescenta que os detalhes da aplicação do projeto no município ainda estão sendo definidos.

Bárbara destaca também que a prefeitura busca captar, junto ao governo federal, a implantação de um telecentro comunitário, um núcleo de ensino de informática que seria destinado a capacitar a população em geral, e não apenas os estudantes.

Ela destaca que os investimentos fazem parte do conjunto de melhorias propostas para o setor pelo prefeito Amaro Saturnino e pela secretária municipal de educação, Paula Frassinetti. Essas melhorias incluem, segundo a coordenadora, a capacitação docente, a construção de escolas e salas de aula e a implementação de um programa de manutenção dos equipamentos e instalações físicas da rede escolar.

A coordenadora informa que a prefeitura está formatando um levantamento sobre as condições de funcionamento de todas as escolas e creches da rede. Segundo ela, essas informações serão repassadas ao governo federal, para que o município receba novas verbas destinadas a reformas de escolas e aquisições de equipamentos.

Pescadores de várias comunidades carentes de Maxaranguape foram capacitados, durante a última alta estação, pelo programa Pescando Letras. Promovido através de uma parceria entre a prefeitura, o Ministério da Educação (MEC) e a Secretaria Especial de Aqüicultura e Pesca do governo federal, o programa visa alfabetizar jovens e adultos pescadores artesanais e através de metodologia específica para a categoria.

As lições foram ministradas pelos professores da rede local de ensino durante o verão, época em que os pescadores não puderam trabalhar por causa do período de defeso.

De acordo com informações do MEC, os pescadores artesanais fazem parte de uma das categorias mais atingidas pelo analfabetismo. Segundo o ministério, cerca de 79% dos pescadores é analfabeto ou tem baixa escolaridade. Outro dado do governo federal expõe que pelo menos 48% dos mais de 100 mil trabalhadores que receberam o Seguro Defeso em 2004 é comprovadamente analfabeto.

Além disto a prefeitura também faz do turismo seu cartão postal para que as rendas oriundas desta atividade possam dar um equilíbrio necessário para poder continuar oferecendo um bom serviço em suas mais diversas áreas como saúde, educação, social, dentre outras.

O prefeito Amaro Saturnino

> "Vamos valorizar ainda mais a natureza com o turismo rural em Dom Marcolino"
>
> Amaro Saturnino
> Prefeito

vem desenvolvendo o turismo gradativamente. Inicialmente determinou uma atualização com os comerciantes. Para se ter uma idéia mais precisa antes a carne era vendida pendurada, sem a menor condição de higiene o que fazia com que turistas não comprassem o produto

Agora é tudo feito com higiene, as carnes nas bandejas, com plásticos, deixando assim de haver contato humano e livre de contágio das moscas e poulição ambiental.

Outra etapa foi mostrar o que Maxaranguape tem mediante o fato do município não possuir muitos hotéis nem pousadas, era necessário usufruir que turistas que estavam hospedados na capital, assim foi criado um roteiro para que eles se dirigem até Maxaranguape e conhece o litoral do município. Assim eles passariam o dia no município e a noite retornariam para a capital. Isto também tem dado certo.

Um terceiro ponto para aqueles turistas que não querem apenar ver praia, é mostrar a natureza utilizando o distrito de Dom Marcolino, cxom um projeto ousado que os turistas utilizasem redes nas varandas dos casarões dos sítios e fazenda. Este projeto não foi concluído ainda.

Segundo Amaro alguns entraves ainda não foram solucionados como uma infra-estrutura para alimentação que não tem. O objetivo era a construção de restaurantes que oferecessm a comida típica para este turismo.

Segundo o prefeito o assunto não está descartado e ainda que ele não possa concluir, já que em dezembro termina seu mandato fica para a próxima administração a tarefa de ampliar este turismo.

Amaro informa que todos ganham com isto, a população, o turista e a prefeitura. O município vai se desenvolvimento para sempre oferecer o melhor turismo e também poder fazer a vida dos moradores melhor com as oportunidades de renda.

A própria situação do município vem mudando muito. Antes o maior destaque de Maxaranguape nas primeiras administrações de Amaro era apenas o carnaval. Hoje o desenvolvimento é total. O ano inteiro chega turistas que querem observar, conhecer ou rev er o lado bonito da natureza existente no município.

Este turismo vem aumentando e desenvolvendo o poder econômico local também com produtos artesanais.

RIO DO FOGO

Prolagosta vai ter ampliação local

Os pescadores do município de Rio do Fogo, no Litoral Norte, estão entre os trabalhadores que podem ser beneficiados pelo programa Prolagosta, lançado na semana passada pelo governo federal. O programa financia a compra dos chamados "manzuás", único tipo de armadilha permitido na pescaria do crustáceo.

O Prolagosta foi criado pela Secretaria Especial de Aqüicultura e Pesca da Presidência da República (SEAP) e pelo Banco do Nordeste (BNB) para atender à necessidade de crédito dos pescadores, que precisaram mudar o apetrecho usado na pesca para se adequar às novas regras instituídas pelo governo federal. A rede caçoeira, equipamento largamente usado pelo setor, foi proibida pela SEAP e pelo Instituto Brasileiro de Meio Ambiente e Recursos Naturais Renováveis (Ibama) no fim de 2006. Considerada predatória, a rede captura lagosta miúda e outras espécies, sem distinção, e remove o substrato marinho.

A pesca da lagosta é uma das principais atividades econômicas do município, responsável pelo sustento de centenas de famílias. Nos últimos anos, a atividade tem sido afetada pela rigidez das normas ambientais. Os pescadores reclamam que não têm condições financeiras de se adequar às determinações no que diz respeito aos equipamentos. Outra queixa freqüente da categoria é a não inclusão de todos os pescadores nas listas de beneficiados pelos subsídios financeiros dados pelo governo federal no período de defeso, quando os trabalhadores ficam proibidos de pescar.

A crise no setor já levou a prefeitura de Rio do Fogoa investir na capacitação da população em outras áreas, como artesanato e profissões ligadas ao turismo. Essa última atividade que vem crescendo em ritmo acelerado e deve receber vultosos investimentos estrangeiros em resorts e condomínios de segunda residência, nos próximos anos.

O Prolagosta opera com recursos do Programa Nacional de Fortalecimento da Agricultura Familiar (Pronaf), do programa Aquipesca e do Fundo Constitucional de Financiamento do Nordeste (FNE). Neste ano, a concessão do crédito através do programa ficará mais ágil, segundo o governo federal. O financiamento, que era considerado custeio em 2007, agora é considerado investimento.

PASSAGEM

Posto de saúde e praça estão sendo viabilizados

Um posto de saúde uma praça pública para os moradores de Lagoa da Esperança. Esta é a novidade que a prefeitura está viabilizando para os moradores, dentro da política de melhoria da infra-estrutura do município.

Além do atendimento dos serviços de saúde com uma melhor estrutura a partir do novo posto, que abrangerá inclusive a localidade vizinha de São Bento, os moradores vão ganhar uma praça pública nas proximidades da unidade de saúde. Os investimentos das duas construções somam mais de R$ 194 mil, segundo dados da Secretaria Municipal de Obras, Transporte e Serviços Urbanos que é administrada pela secretária Marineide Amâncio e ela lembra que são recursos do próprio município.

RECURSOS

A coordenadora da secretaria de obras, transporte e serviços urbanos de Passagem, Edineide Augusto da Silva, conta que dos mais de R$ 194 mil que são recursos do próprio município a prefeitura, através da secretaria, destinou, R$ 112.660,98 às obras do posto e mais R$ 81.958,06 para a praça.

Com relação as obras da praça a secretária conta que está na fase da fundação e terá equipamentos como aparelhos de TV, bancos, três quiosques para serviços de alimentação, iluminação adequada e arborização, oferecendo um novo visual e possibilitando um ambiente mais agradável e também uma nova opção de lazer para os moradores de Lagoa da Esperança.

SÃO BENTO

O outro benefício em implantação que será o novo posto de saúde irá beneficiar tanto as famílias da comunidade como os moradores de São Bento, outra comunidade do município de Passagem, ambas localizadas na entrada da cidade, logo após a rodovia de acesso a Santo Antônio.

Edineide adianta que no local de atendimento também constará de um gabinete odontológico, para os serviços de saúde bucal. "Estamos nos trabalhos de cobertura e dentro das possibilidades estaremos concluído a obra", afirma a coordenadora de Obras, embora ela ressalte que a conclusão dos serviços ainda levará mais algum tempo, em função de se tratar do acabamento e das instalações de equipamentos.

Assim a prefeitura vem realizando seu trabalho buscando cada vez mais oferecer um servço de melhor nível para que a população se sinta bem com a realização da prefeitura. A administração também trabalha pelo melhor da cidade também em outras áreas para que num contexto total, todos se sintam bem.

COTIDIANO

municipios@diariodenatal.com.br

CONFERÊNCIA

AMEAÇA DE CRISE ALIMENTAR POLARIZA DEBATE NA FAO

A ameaça de crise alimentar, que polariza debates na 30ª Conferência Regional da FAO (Organização das Nações Unidas para a Agricultura e Alimentação) para a América Latina e Caribe, em Brasília, recebeu posicionamento enfático do ministro do Desenvolvimento Agrário, Guilherme Cassel: "A resposta à crise de segurança alimentar é mais agricultura familiar"

SAUDE

UFRN MNOSTRA NÚMEROS DA DENGUE EM TODO ESTADO

A Universidade Federal do Rio Grande do Norte, preocupada com a epidemia de Dengue que assola o Estado e com a recém-descoberta de focos e criadouros encontrados dentro do Campus Universitário, reuniu-se para mostrar os números de contaminação da Dengue,.

Fotos: Arquivo/DN



Município vai receber ajuda pela enchente

IPANGUAÇU

MUNICÍPIO NA LISTA DOS QUE VÃO RECEBER AJUDA PELA CHEIA

Ipanguaçu, mais de 1.500 famílias que deixaram suas casas devido à cheia será um dos municípios que vai receber ajuda do governo do estado. A informação é do secretário do Interior, Leonardo Arruda que acrescenta ainda que outros municípios que tiveram o estado de emergência reconhecido pelo governo do estado também receberão ajuda. Os demais não receberão ajuda.

NDA

MINISTRO FALA SOBRE PROGRAMA TERRITÓRIOS DA CIDADANIA

O ministro do Desenvolvimento Agrário, Guilherme Cassel, apresentou o Programa Territórios da Cidadania aos prefeitos, secretários municipais e parlamentares. O programa foi lançado em fevereiro e tem como meta investir R$ 11,3 bilhões nos 60 territórios brasileiros que apresentam baixos índices de Desenvolvimento Humano (IDH), baixo dinamismo social e presença expressiva de população rural (6,8 milhões).

ECONOMIA

RN INVESTIU MAIS EM TÍTULOS DE CAPITALIZAÇÃO EM FEVEREIRO

Com crescimento de 19% em relação ao mesmo período de 2007, o mercado de títulos de capitalização acumula no primeiro bimestre do ano receita de R$ 1,3 bilhão, de acordo com a Fenacap (Federação Nacional de Capitalização). Somente em fevereiro, o mercado faturou R$ 645,3 milhões. O Rio Grande do Norte registrou crescimento de 15% em relação ao mesmo período do ano passado com faturamento de R$ 11,3 milhões.



Cid quer ver início das obras do estádio

NOVA CRUZ

ENCAMINHADO PROJETO PARA CONSTRUIR ESTÁDIO DE FUTEBOL

A Prefeitura Municipal de Nova Cruz encaminhou a Caixa Econômica Federal o Projeto Final de Arquitetura e Engenharia do "Estádio Celso Lisboa", para após análise do órgão, seja utilizada a Emenda do Deputado Federal Fábio Faria ao Orçamento Geral da União - OGU -,no valor de quinhentos mil reais para a construção de sua 1ª. Etapa. O Estádio será construído em módulos e precisar de emendas para a sua conclusão.

GRAVE NÚMEROS DE TIPO CLÁSSICO DA DOENÇA, EM QUATRO MESES, É QUASE O TOTAL DE TODO O ANO PASSADO

Dengue supera 5 mil casos

Nos primeiros quatro meses deste ano a quantidade de notificações da dengue clássica em Natal se aproxima do total de 2007. Até o dia 25 de abril, a Secretaria Municipal de Saúde (SMS) contabilizou 5.151 casos, enquanto que durante os 12 meses do ano passado foram 6.107 registros. Na média, 2008 já superou em mais que o dobro o número de casos em relação ao ano anterior.

Proporcionalmente, os casos registrados até agora, em 2008, já se aproximam dos números de 2001, recorde que ainda não foi batido na história da doença na capital. Na época, foram registrados 19.221 casos, uma média de 1.601 por mês. Este ano, a média mensal está em 1.287 notificações. A dengue apareceu pela primeira vez em Natal em 1996, quando foram contabilizados 1.339 casos.

Com relação à dengue hemorrágica, tipo mais grave da doença, 2008 já é recorde há quase dois meses. Até agora são 435 casos notificados, contra 163 em 2007, ano em que a tipologia apresentou o maior número em toda história da doença na capital. Para se ter uma idéia, o acumulado deste ano supera o somatório de todas as notificações registradas entre 2003 e 2007.

De acordo com a chefe do Departamento de Vigilância à Saúde da SMS, Cristiana Souto, mais de 10% dos casos de dengue clássica evoluíram para a febre hemorrágica, o que justifica o elevado número do tipo mais grave de doeça este ano. "A orientação é para identificar a doença no início dos sintomas para evitar que a evolução para a dengue hemorrágica continue crescendo", frisou.

Cristiana Souto ressalta que a SMS se esforça para que os números não ultrapassem o recorde de 2001. "Estamos trabalhando para que isso não ocorra". Ela reconhece que os números estão elevados este ano, mas aponta alguns motivos que contribuíram para a situação, entre eles a greve dos agentes de endemias, no ano passado, que durou mais de 50 dias.

"Além disso, a população só participa quando a campanha está na mídia. Em Natal, por exemplo, muita gente passou a colaborar quando viu o alto índice no Rio de Janeiro", destaca a chefe da Vigilância à Saúde. Segundo Cristiana Souto, até agora foram registrados quatro mortes por suspeita da dengue em Natal. "Nenhum foi confirmado, mas a suspeita é de dengue", reforça.

AÇÕES

Para tentar reduzir a incidência da doença na capital, a SMS aposta no trabalho de visita às residências e ações aducativas. "Estamos contratando 70 agentes e teremos também o apoio de 60 homens do Exército e 60 da Marinha", informa Souto. Além disso, a SMS está abrindo processo seletivo para a contratação de 15 pediatras, 24 clínicos gerais e 60 técnicos de enfermagem.

NÚMERO DE CASOS DE DENGUE NOTIFICADOS EM NATAL

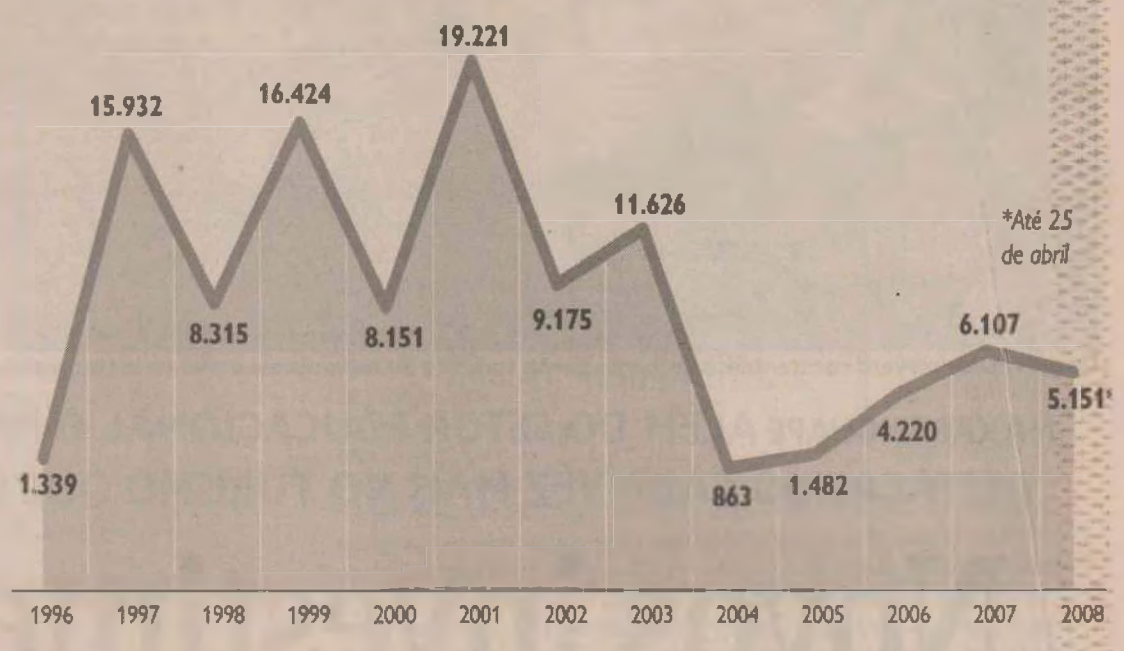

Frankie Marcone/DN



O acúmulo de lixo em áreas ao ar livre possibilita o aparecimento de novos focos do mosquito transmissor da doença

		HEMORRÁGICA	
ANO	ÓBITOS	NOTIFICADOS	CONFIRMADOS
1996	0	0	0
1997	6	32	26
1998	4	37	14
1999	1	135	25
2000	0	22	02
2001	3	149	22
2002	3	117	32
2003	3	108	09
2004	0	16	01
2005	0	28	02
2006	1	66	46
2007	1	163	31
2008	4*	435	-

*Suspeitos

DISTRIBUIÇÃO EM NATAL (2008)





SÃO GONÇALO JUSTIÇA PENHORA BENS DE EX-PREFEITO
POLÍTICA, 3

MOSTRA A CULTURA E TRAJETÓRIA DE SÃO MIGUEL DO GOSTOSO
MUITO, CAPA

ASSINE O DN SERIDÓ
4009 0220

DIÁRIO DE NATAL
ESPORTES
NATAL, TERÇA-FEIRA, 29 DE ABRIL DE 2008
Editor: edmo@diariodenatal.com.br

LOTERIAS

MEGA-SENA	Conc.: 964
08 - 13 - 20 - 26 - 33 - 42	
LOTOMANIA	Conc.: 822
04 - 17 - 19 - 25 - 27 - 28 - 35 - 37 - 39 - 41	
55 - 61 - 62 - 72 - 75 - 76 - 86 - 88 - 92 - 98	
QUINA	Conc.:1894
08 - 15 - 43 - 53 - 72	
DUPLA SENA	Conc.: 651
1º Sorteio:	18 - 23 - 30 - 32 - 41 - 42
2º Sorteio:	05 - 07 - 17 - 32 - 35 - 47

HISTÓRIA O ABC CONSEGUIU EMPATAR OS DOIS JOGOS CONTRA O POTIGUAR E GARANTIU O TÍTULO

Frasqueira festeja e segue no Guiness

O ABC Futebol Clube comemorou no último domingo o bicampeonato potiguar e de quebra a conquista do 50º título estadual de sua história, uma marca que mantém o clube no topo do ranking brasileiro de títulos estaduais e do guiness book. A equipe alvinegra manteve a hegemonia norte-rio-grandense ao empatar em 2 a 2 com o Potiguar de Mossoró, no estádio Frasqueirão, o mesmo placar do jogo da ida.

Beneficiado pela melhor campanha no campeonato, o Mais Querido jogava pela vantagem de dois resultados iguais e teve como heróis da conquista do bi o ala-direito Bosco e o atacante Vinícius, autores dos gols. A bem formada equipe do Potiguar valorizou a conquista alvinegra e marcou através de Eduardo e Ítalo.

O 12º jogador do ABC fez a diferença e mais uma vez a Frasqueira, mesmo debaixo de muita chuva, compareceu em grande número, apoiando o time nos momentos mais cruciais da partida. Precisando somente da vitória, os mossoroense partiram para cima no início do primeiro tempo, criando duas oportunidades em cinco minutos.

Com duas boas jogadas de Jean pela esquerda, o mais novo reforço alvinegro, o time Macho quase abriu o placar. Na segunda oportunidade, o goleiro Paulo Musse salvou o gol que poderia mudar a história da partida. O susto acordou o time abcedista que passou a ser empurrado pelo grito da torcida e a resposta veio dois minutos depois com Bosco abrindo o placar. O ala recebeu pela direita, avançou pelo bico da grande área e chutou cruzado. A bola ainda bateu caprichosamente no pé da trave antes de entrar e explodir a Frasqueira.

O ABC por pouco não aumentou o marcador aos 13 minutos. Depois de uma boa jogada de contra-ataque, Alisson avançou pelo meio e tocou para Vinícius na esquerda. Com categoria, o atacante bateu cruzado e mandou a bola na trave do goleiro Marcos Paulo. O lance mais uma vez empolgou a torcida, que mesmo debaixo de chuva forte continuava entoando os cânticos do clube.

A partir dos 20 minutos, a chuva diminuiu e o jogo equilibrou. Em vantagem no placar, o ABC passou a tocar mais a bola e aproveitar os contra-ataques. O Potiguar de Mossoró chegou a ameaçar o adversário com mais perigo. Entretanto, as jogadas de ataque não conseguiram converter os lances em gol. Aos 42 minutos, Vinícius mais uma vez chegou perta de marcar. Ele recebeu pela direita e chutou cruzado, mas o goleiro Marcos Paulo espalmou.

No segundo tempo, o Potiguar voltou disposto a mudar a situação do jogo. Mas quem marcou primeiro foi o ABC. Aos quatro minutos, Valdir Papel lançou Alisson pela esquerda, que penetrou na área, fez que ia bater e tocou para Vinícius, que não teve trabalho para marcar o segundo gol. Na comemoração, o atacante tirou a camisa e levou cartão amarelo.

O Potiguar conseguiu diminuir cinco minutos depois. Adelmo cabeceou errado na defesa e a bola acabou nos pés de Eduardo, que bateu sem chance para o goleiro Paulo Musse. Tenando o contra-golpe, o ABC quase marca novamente aos 10 minutos. Adelmo tabelou com Vinícius, mas desperdiçou a bola na frente do goleiro Marcos Paulo, que espalmou.

Os donos da casa ainda tentaram ampliar aos 27 minutos. Numa boa jogada de Valdir Papel pela direita, a bola chegou em Rodriguinho, que soltou uma bomba nas mãos de Marcos Paulo. O empate do potiguar veio aos 31 minutos. Ítalo recebeu cruzamento dentro da pequena área e fez apenas escorar para dentro do gol. A pressão mossoroense aumentou e o ABC todo recuado, precisou do apoio da Frasqueira para garantir o placar e o título.





ABC	2	Potiguar/MOS	2
Paulo Musse; Glauco, Ben-Hur e Fabiano; Bosco (Alex Santos), Adelmo, Márcio Hann (Jean), Alysson (Rodriguinho) e Rogerinho; Valdir Papel e Vinícius. Técnico: Ferdinando Teixeira.		Marcos Paulo; Max, Paulão, Ricardo Braz e Eduardo (Jackson); Wellington, Daniel (Rodrigo), Jean e Vaninho; Ítalo e Sandro (Canindezinho). Técnico: Miluir Macedo	

Renda: R$ 149.390,00
Público pagante: 9.653
Cartões amarelos: Márcio Hann, Jean, Fabiano, Vinícius (ABC); Max e Jackson (Potiguar-M)
Árbitro: Sálvio Espinola-Fifa/SP
Local: estádio Frasqueirão

Fotos: Frankie Marcone/DN e Carlos Santos/DN











Festa e desconfiança

Claro que a maioria dos torcedores do ABC, porque não dizer todos, ficaram felicíssimos com mais essa conquista. Ainda mais quando, oficialmente, é o título de número 50. Mas o que ninguém pode contrapor é o sentimento absoluto de desconfiança com relação à participação na Série B. O ABC, sob o comando de Ferdinando Teixeira, nunca jogou de forma ofensiva e nem venceu, salvo talvez raríssimos jogos, de forma absolutamente convincente. Isso é fato. Ainda bem que não é um pensamento isolado, meu, e de alguns outros cronistas, não. Taticamente, como se diz no jargão do futebol, Miluir deu um nó tático em Ferdinando. Quer dizer, o treinador do Potiguar devolveu o que Ferdinando fez com ele em Mossoró, no segundo tempo, principalmente a partir das entradas de Rodriguinho e Ivan. Ontem, nem isso. O treinador do ABC trocou peças, meia por meia, ala por ala, e volante por volante. A emenda saiu pior que o soneto. E se não fosse a má pontaria, sei lá, talvez a falta de uma confiança maior dos atacantes mossoroenses, essas horas uma crise estaria instalada nas hostes abcdistas. Aposto que, com derrota e perda de título, uma massa enfurecida estaria pedindo a cabeça do técnico e de vários jogadores. Melhor que não seja assim. Que o ABC tenha paz para iniciar bem a Série B. Quem sabe o time mude, o esquema mude, e o alvinegro passe a jogar, principalmente dentro de casa, como o time grande que a Frasqueira quer que ele seja. Vários torcedores, a gente sente, já não suportam mais vencer ali na "continha do chá", no limite da necessidade. Contudo, pelo que fez em todo o certame, o time de Waldir Papel e Rodriguinho mereceu o título, o 50º caneco da história.

• *A Federação Norte-rio-grandense de Basquete vai realizar nesse final de semana – 3 e 4 de maio –, no Colégio Contemporâneo, Jogos da Solidariedade, que tem como finalidade arrecadar alimentos para os desabrigados do RN. Todas as categorias e naipes (mas. e fem.). Entrada para atletas, dois quilos de alimentos não perecíveis. Torcida leva um quilo. O evento tem parceria com o Sesi, Contemporâneo, colégios e federações.*

• *Os atletas do mirim ao juvenil de karatê do Colégio Salesiano participam entre os dias 1 e 4 de maio do Zonal Norte-Nordeste da modalidade e, representam o Estado do Rio Grande do Norte, na cidade de Recife. Participam das competições 12 estados, entre eles: PB, PE, SE, AL, PI, MA e RO. Já no dia 10 de maio, os karatecas disputam a 1ª Etapa do Campeonato Estadual, Copa Ramon França com a supervisão do técnico Marcos Patriota.*



Evasão

Por mais desligado que seja, o torcedor do ABC não acredita que domingo, no Frasqueirão, havia somente 10 mil torcedores. Será que o Frasqueirão, assim como o Machadão, também está encolhendo?

O tamanho do ABC

Fico imaginando a grandeza do ABC. Domingo, com um estádio com capacidade para 40 mil, com ingressos a preços normais, sem majoração injusta, teria lotado todas as dependências.

Éder vem

O ABC terá sim o meia Éder. O jogador que disputou o Paulistão pelo Ituano, um dos destaques da equipe (sem ser tanto destaque assim) foi confirmado pelo presidente Judas Tadeu.

Academia no Racing

A diretoria do Racing está querendo incrementar, fazer funcionar de novo o lado social do clube. No entanto, uma academia de musculação, que havia se comprometido desocupar o prédio em novembro passado, está impedindo o "renascimento" do tradicional tricolor das Rocas.

Tudo legal

O secretário em exercício da Secretaria Especial de Lazer, Nei Silveira Dias, já enviou à FNF - Federação Norte-rio-grandense de Futebol, todos os laudos pedidos para a legalização junto à CBF do Estádio Machadão.

E as cadeiras?

E por falar em Machadão, quando serão colocadas as cadeiras numeradas previstas pelo Estatuto do Torcedor? Se cobramos do Machadão, acho que é preciso dizer que o Frasqueirão também está devendo esse item.

Saiu o técnico

O zagueiro Anderson Bill, que disputou o gauchão na Inter de Santa Maria, já está em Natal. O jogador treinou normalmente. Agora, vamos esperar pelo seu companheiro Márcio Rosário . O técnico, finalmente saiu, o nome foi diferente: Luiz Carlos Ferreira, que veio da Ferroviária/SP.

DribleCurto

edmo@diariodenatal.com.br



EDMO SINEDINO

CONTRATADO

Luiz Carlos Ferreira é o novo técnico do América

A diretoria do América anunciou ontem a contratação de Luiz Carlos Ferreira para o comando da equipe no Campeonato Brasileiro da Série B. O novo técnico alvirrubro estava treinando a Ferroviária de Araraquara, na Série A-2 do campeonato paulista, e se apresenta hoje à tarde, no Centro de Treinamento Abílio Medeiros.

Luiz Carlos Ferreira vai completar 56 anos no dia 12 de maio e é conhecido como o "rei do acesso" no interior paulista. Na década de 90, ele conquistou três acessos seguidos para a Série A-1, com o Rio Branco em 91, Araçatuba em 92 e o Comercial em 93. Além da passagem por vários clubes paulistas, Ferreira também já esteve no Sul do país, onde comandou o Figueirense, em 2003.

O América será o seu segundo clube no Nordeste. O primeiro foi o Sport, em 2004. Luiz Carlos Ferreira deu entrevista à rádio Clube, ontem à noite, e disse que ainda é cedo para falar de contratações. "Ainda não falamos em jogadores, a primeira conversa será amanhã (hoje) em Natal. A única coisa que eu posso adiantar é que tenho um grande banco de dados de atletas", falou.

Os zagueiros Anderson Bill e Márcio Rosário, contratados junto ao Inter-SM, foram os primeiros reforços do América a se apresentar. Bill já treinou ontem à tarde.

BRASILEIRO

ABC confirma chegada de quatro reforços para a Série B

Um dia depois de conquistar seu quinquiagésimo título estadual ao empatar com o Potiguar-M, o presidente do ABC Judas Tadeu tratou de tranquilizar a torcida e garantir a chegada de pelo menos mais quatro atletas para a competição. O meia Éder, que se especulava que não viria mais, chega no dia seis de maio. Além dele, também irão chegar o zagueiro Aciolly, o lateral Vainer, e o volante Jean, do Potiguar-M. Vaninho, também do time mossoroense, está em negociação.

"A torcida pode ficar tranqüila que todos esses jogadores que foram anunciados como reforços vão chegar. O Vainer deve se apresentar ainda nesta semana, mais precisamente na quinta-feira, enquanto o Éder chega no dia seis. A apresentação dele foi adiada porque o ituano está querendo rescindir o contrato apenas no dia 5. O Aciolly faz sua última partida em Portugal no dia 10 de maio e ficou de se apresentar aqui no dia 11. Por fim, o Jean foi feito uma parceria entre o ABC e o Tigres/RJ, clube ao qual pertence o atleta e ele chega ao clube com contrato de um ano, com o ABC passando a ter 40% em caso de venda", explicou Tadeu.

O dirigente também manifestou o interesse em ter no elenco o meia Vaninho, que defendeu o Potiguar-M nas finais do estadual. As negociações já começaram e o atleta pode desembarcar nos próximos dias na Complexo Esportivo.

BASQUETE ATLETA POTIGUAR É DESTAQUE NA COLEÇÃO *OS DESPORTISTAS* ENCARTADO NA EDIÇÃO DO DIÁRIO

Oscar em fascículo na edição de hoje

O natalense Oscar Daniel Bezerra Schmidt, o "Mão Santa", é o personagem do segundo fascículo da coleção Os Desportistas que o Diário de Natal traz encartado na edição de hoje.

A coleção é uma série de dez fascículos sobre os grandes desportistas norte-rio-grandenses de todos os tempos que se destacaram nacional e internacionalmente nas diversas modalidades. Esta é a quinta fase do Projeto Gente Potiguar que foi lançada terça-feira passada com a publicação do primeiro fascículo que conta a história da ex-jogadora da seleção brasileira de vôlei, a também natalense Virna Dias.

O próximo fascículo será encartado na terça-feira, dia 06/05, sobre o ex-jogador Do ABC e da seleção brasileira de futebol, Marinho Chagas.A iniciativa tem o patrocínio da Prefeitura de Natal e o apoio cultural da Gráfica Santa Marta e Botton, a realização é do Projeto Ler/DN Educação do Diário de Natal.

O projeto, além de valorizar e difundir para os norte-rio-grandenses os atletas que se destacaram na prática do esporte, estimula à pesquisa e à prática esportiva à medida que é uma excelente fonte de pesquisa para aficionados do esporte e alunos do ensino fundamental e médio. O fascículo é totalmente gratuito, bastando ao leitor comprar o jornal do dia. No final das publicações, o leitor receberá também gratuitamente a capa colecionadora.

Oscar Daniel Bezerra Schmidt nasceu em Natal, em 16 de fevereiro de 1958. Mudou-se com 13 anos para Brasília e já, aos 15 anos, foi convocado para a Seleção Brasileira Juvenil, e em seguida contratado pelo Palmeiras. Em 1979 se sagrou campeão mundial.



Oscar "Mão Santa" foi um dos maiores nomes do basquete de todos os tempos

Com a camisa da Seleção Brasileira, Oscar fez história. Marcou 7.693 pontos, sendo 1.093 em jogos olímpicos, um recorde que rendeu ao atleta a "ordem Olímpica" do Comitê Olímpico Internacional (COI). Além disso, ele detém o recorde de pontos marcados por um único jogador em sua carreira. Foram 49.737 pontos ao longo de 1.615 jogos, com uma média de 30,7 pontos por partida. Ele tem a honra de ser o único atleta que integra o Hall da Fama do basquete que nunca atuou na liga profissional de basquete dos Estados, a NBA.

PRÓXIMOS FASCÍCULOS:

Marinho Chagas - 06/05
Magnólia Figueiredo - 13.05
Saquinho - 20/05
Clodoaldo Silva - 27/05
Jorginho - 03/06
Luizinho G. M. Bezerra - 10/06
Hélcio Jacaré - 17/06
Alberi - 24/06

RESULTADOS DO FIM DE SEMANA

SÁBADO

Paraense
Águia 0 x 2 Paysandu
Castanhal 3 x 0 Tuna Luso
Vila Rica 1 x 0 Pedreira
Baiano
Itabuna 3 x 2 Vitória da Conquista
Capixaba
Linhares 1 x 2 Rio Bananal
Serra 1 x 2 Jaguaré
Rondoniense
União Cacoalense 0 x 2 Ulbra
Vilhena 3 x 0 Jaruense
Paulista
Noroeste 1 x 2 Grêmio Barueri
Amistoso
Cene-MS 0 x 3 Corinthians
Amapaense
Santos 2 x 3 Mazagão
Tocantinense
Paraíso 1 x 1 Ipiranga
Interporto 1 x 2 Palmas
Gurupi 2 x 1 Alvorada
São José 1 x 2 Tocantins
Araguaína 3 x 2 Tocantinópolis
Kaburé 1 x 4 Tubarão
Espanhol
La Coruña 2 x 0 Barcelona
Real Murcia 0 x 0 Sevilla
Português
Benfica 2 x 0 Belenenses

DOMINGO

Acreano
Naus 1 x 4 Juventus
Vasco 1 x 3 Adesg
Matogrossense
Mixto 1 x 0 Luverdense
Barra do Garças 2 x 3 União
Cacerense 3 x 0 Sorriso
Sul-matogrossense
Comercial 2 x 1 Aquidauanense
Corumbaense 4 x 1 Ivinhema
Rondoniense
Gênus 6 x 1 Pimentense
Ariquemes 1 x 1 Rolim de Moura
Amazonense
Holanda 1 x 1 Fast Club
Paraense
Tiradentes 1 x 1 Ananindeua
Paraibano
Sousa 0 x 1 Botafogo-PB
Campinense 4 x 1 Nacional de Patos
Sergipano
Itabaiana 1 x 2 Sergipe
São Cristovão 2 x 0 Confiança
Alagoano
ASA 1 x 2 CSA
Cearense
Horizonte-CE (4) 1 x 0 (5) Fortaleza
Baiano
Bahia 0 x 3 Vitória
Goiano
Itumbiara 1 x 0 Goiás
Catarinense
Figueirense 1 x 0 Criciúma
Gaúcho
Juventude 1 x 0 Internacional
Paranaense
Coritiba 2 x 0 Adéoco-PR
Carioca
Flamengo 1 x 0 Botafogo
Paulista
Ponte Preta 0 x 1 Palmeiras
Mineiro
Adetico-MG 0 x 5 Cruzeiro
Português
Vitória de Guimarães 0 x 5 Porto
Nacional da Madeira 0 x 3 Académica
Naval 1 x 0 Boavista
Sporting 2 x 1 Marítimo
União Leiria 1 x 3 Leixões
Espanhol
Valladolid 0 x 0 Almeria
Betis 0 x 1 Villarreal
Getafe 1 x 1 Atlético de Madri
Recreativo Huelva 2 x 0 Levante
Espanyol 1 x 1 Zaragoza
Valencia 3 x 0 Osasuna
Real Madrid 3 x 0 Athletic Bilbao
Mallorca 3 x 1 Racing Santander
Italiano
Palermo 0 x 0 Atalanta
Internazionale 2 x 1 Cagliari
Udinese 2 x 1 Catania
Genoa 0 x 1 Empoli
Juventus 5 x 2 Lazio
Livorno 1 x 4 Milan
Reggina 2 x 1 Parma
Fiorentina 2 x 2 Sampdoria
Napoli 0 x 0 Siena
Roma 4 x 1 Torino



edmo@diariodenatal.com.br

Leitor Diário

• *Bom dia Edmo.*

Gostaria que o senhor divulgasse o lançamento do DVD GUENTA QUE É CINQUENTA, com todos os gols dos jogos do ABC no estadual e a última partida contra o Potiguar de Mossoró.

A partir de Quarta-Feira (30/04/08) estará a venda na HEPEL MATERIAL DE CONSTRUÇÃO, na rua do jaspe 378, potilândia, próximo a antiga fábrica Borborema. O valor do DVD será de R$ 10,00 mas, comprando 2 fica R$ 15,00.

Contatos pelo 91436339 ou Carlos.maxwell@hotmail.com. Lembrando que esse já é o volume 3, já lançamos o do estadual do ano passado, o da série C, que inclusive eu mesmo lhe entreguei 1 no treino lá no Frasqueirão e esse agora, com uma promoçãozinha pois o estadual desse ano foi muito bagunçado.

Valeu Edmo, conto com seu apoio.

Abraços,

Carlos Viana
E-mail: carlos.viana@capuche.com.br

CARIOCA

Flamengo mereceu a vitória, afirmou Cuca

O técnico do Botafogo, Cuca, disse ter considerado justa a vitória do Flamengo por 1 a 0, no domingo, no Maracanã, na primeira partida da decisão do Estadual do Rio. Para ele, o time rubro-negro teve melhor atuação e soube aproveitar melhor as jogadas ofensivas.

"O resultado foi justo. O Flamengo mereceu vencer porque jogou melhor. Sofremos o gol quando estávamos melhor, numa parte do segundo tempo. Poderíamos ter feito o gol antes [Eduardo chutou na trave], mas não escolhemos a jogada correta. Talvez o passe seria melhor. O Flamengo escolheu o passe e fez o gol", disse Cuca.

O treinador alvinegro também explicou as substituições que realizou, principalmente a primeira, quando tirou o volante Túlio Souza logo aos 19min do primeiro tempo para pôr Eduardo, cujo erro originou o gol do Flamengo marcado por Obina, já na parte final da partida.

O JOGO

Com gol do atacante Obina, o Flamengo venceu o Botafogo por 1 a 0, domingo, no estádio do Maracanã, no primeiro jogo da decisão do Estadual do Rio.O Flamengo agora joga pelo empate no segundo jogo, marcado para domingo, também no Maracanã. O Botafogo precisa vencer por dois gols de diferença. Caso vença por um gol, o jogo irá para a disputa de pênaltis.O clube rubro-negro busca sua 30ªconquista. Já o Botafogo foi campeão estadual por 18 vezes.Obina marcou para o Flamengo o gol da vitória aos 34min da segunda etapa, três minutos depois de entrar no lugar de Ibson. O atacante aproveitou cruzamento de Diego Tardelli, que também tinha entrado no segundo tempo.

PALMEIRAS

Luxemburgo relembra ano da *tríplice coroa*

Após a vitória por 1 a 0 sobre a Ponte Preta, na final do Estadual, o técnico do Palmeiras, Vanderlei Luxemburgo, relembrou a conquista da tríplice coroa ao dizer que não prioriza um campeonato e salientou importância da classificação na Copa do Brasil.

O treinador conseguiu o feito quando estava no Cruzeiro em 2003, após levar o Mineiro, a Copa do Brasil e o Brasileiro.

"Não posso priorizar um campeonato, disputo todos para vencer, tive essa experiência de ganhar três títulos pelo Cruzeiro no mesmo ano. Vamos ao Recife jogar um jogo de classificação. Temos que pensar primeiro no jogo de quarta-feira, depois pensamos na Ponte", alerta o treinador.

A vitória sobre o time campineiro no domingo deixou a equipe alviverde em vantagem na final do Campeonato Paulista — pode perder por um gol de diferença em São Paulo, no próximo domingo. Já pela Copa do Brasil, o Palmeiras vai até a Ilha do Retiro nesta quarta-feira enfrentar o Sport, pelo jogo de volta.

Luxemburgo desvia o foco da vitória no Paulista para manter as atenções do elenco no jogo do meio de semana, quando precisa de uma vitória ou de um empate com gols para se classificar. O fato de jogar fora de casa não é problema para o técnico palmeirense.

"Não estávamos focados no primeiro jogo contra o Sport pela Copa do Brasil. Agora é ir para Recife buscar o resultado, o Palmeiras é time grande, não se acovarda", completou.

Se o Palmeiras passar pelo Sport terá um difícil obstáculo pela frente. O Inter, já classificado, será o próximo adversário do time nas quartas-de-finais da Copa do Brasil, caso a equipe paulista assegure a vaga.

FÓRMULA 1

Kovalainen diz não se lembrar de acidente

O finlandês Heikki Kovalainen, piloto da McLaren, recebeu alta do hospital General de Catalunya, em Barcelona, para onde havia sido levado após o forte acidente que sofreu no GP da Espanha de F-1, no domingo. O piloto declarou não se lembrar da batida que o tirou da corrida.

Kovalainen sofreu o acidente após não conseguir a fazer a Curva Campsa, no circuito da Catalunha, por causa de um problema em seu carro. Ele bateu na barreira de pneus a uma velocidade aproximada de 240 km/h.

A força do impacto fez com que quase todo carro ficasse escondido na proteção, o que deixou os fiscais de pista desesperados, já que não conseguiam ver o piloto.

Pouco tempo depois, porém, o piloto foi retirado em uma maca e fez sinal de positivo. Foi levado ao centro médico do circuito e transferido para o hospital General de Catalunya, onde ficou em observação.

"Não me lembro de nada do acidente, nem do que aconteceu depois", declarou Kovalainen, por meio de um comunicado oficial. "Gostaria de agradecer a toda a equipe médica que me ajudou", disse."Estou com uma leve dor de cabeça e com o pescoço duro, mas fora isso estou me sentindo bem", destacou o piloto da McLaren.Após o susto, Kovalainen se disse disposto a participar do próximo GP, na Turquia, no dia 11.

O piloto finlandês Kimi Raikkonen, da Ferrari, venceu o GP da Espanha neste domingo. Ele, que tinha conquistado a pole position, terminou à frente do brasileiro Felipe Massa, também da Ferrari, que chegou em segundo lugar. A terceira colocação ficou com o inglês Lewis Hamilton, da McLaren.

GALERIA DOS CRAQUES BICAMPEÕES

Fotos: Franklin Marcone/DN


ADELMO

VOLANTE


ALAN

ZAGUEIRO

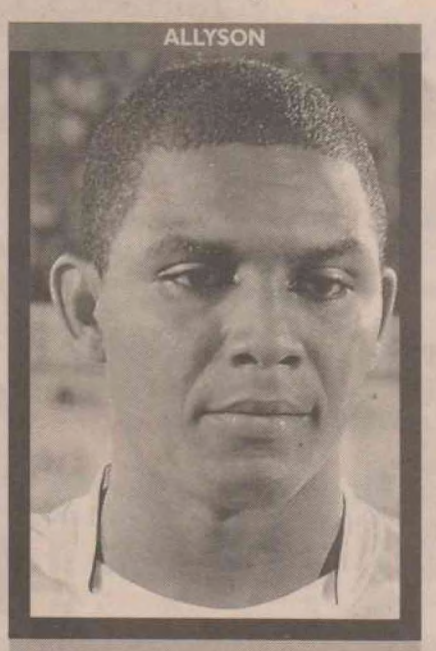
ALLYSON

MEIA


BEN-HUR

ZAGUEIRO


BOSCO

LATERAL-DIREITO

Craque do estadual




FABIANO

ZAGUEIRO


RODRIGUINHO

MEIA


GLAUCO

ZAGUEIRO


VINÍCIUS

ATACANTE


JEAN

VOLANTE


ROGERINHO

LATERAL-ESQUERDO


MÁRCIO HANN

VOLANTE


PAULO MUSSE

GOLEIRO

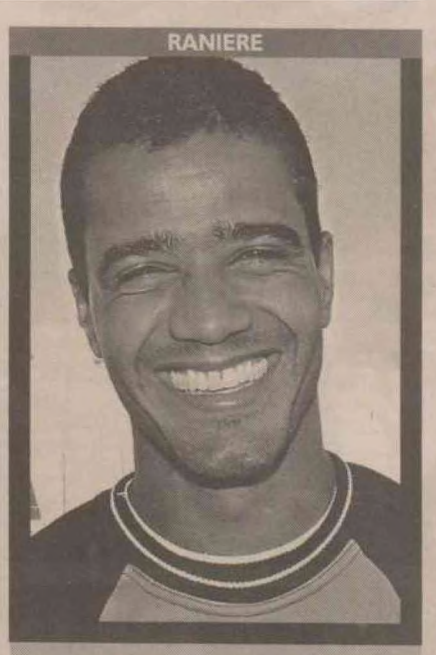
RANIERE

GOLEIRO

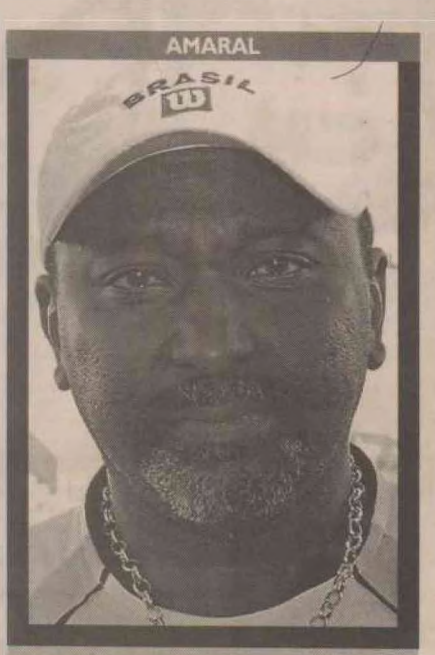
AMARAL

MASSAGISTA

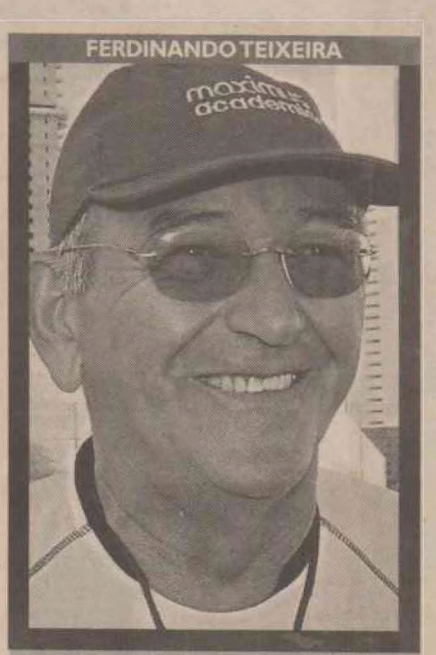
FERDINANDO TEIXEIRA

TÉCNICO

10

ABC BICAMPEÃO ESTADUAL 2008

DIÁRIO DE NATAL
ASSOCIADOS



Eugênio (preparador de goleiros), Rodrigo Braga (médico), Alex Santos, Vinícius, Ranielle Ribeiro (preparador físico), Adelmo, Paulo Musse, Glauco, Roberto Vital (médico), Fabiano, Flávio Paiva (preparador físico), Ben-Hur, Paulo César, Rafael Rebelo. Agachados: torcedor, Amaral (massagista), Valdir Papel, Allison, Bosco, Márcio Han, Rogerinho, Jean, Ivan, Rodriguinho e Joca (mordomo)

ARCA GERAL UMA HOMENAGEM AO DIA DANÇA
PÁGINA 4

HORÓSCOPO OS CAMINHOS DO ZODIACO COM OSCAR QUIROGA
PÁGINA 2

PAULO MACÊDO DESTACA OS FATOS DA SOCIEDADE NATALENSE
PÁGINA 2

DIÁRIO DE NATAL
MUITO
NATAL, TERÇA-FEIRA, 29 DE ABRIL DE 2008
Editor: moises@diariodenatal.com.br



As novidades do mundo da moda com Augusto Bezerril
PÁGINA 4

Divulgação/Carlos EuFrásio

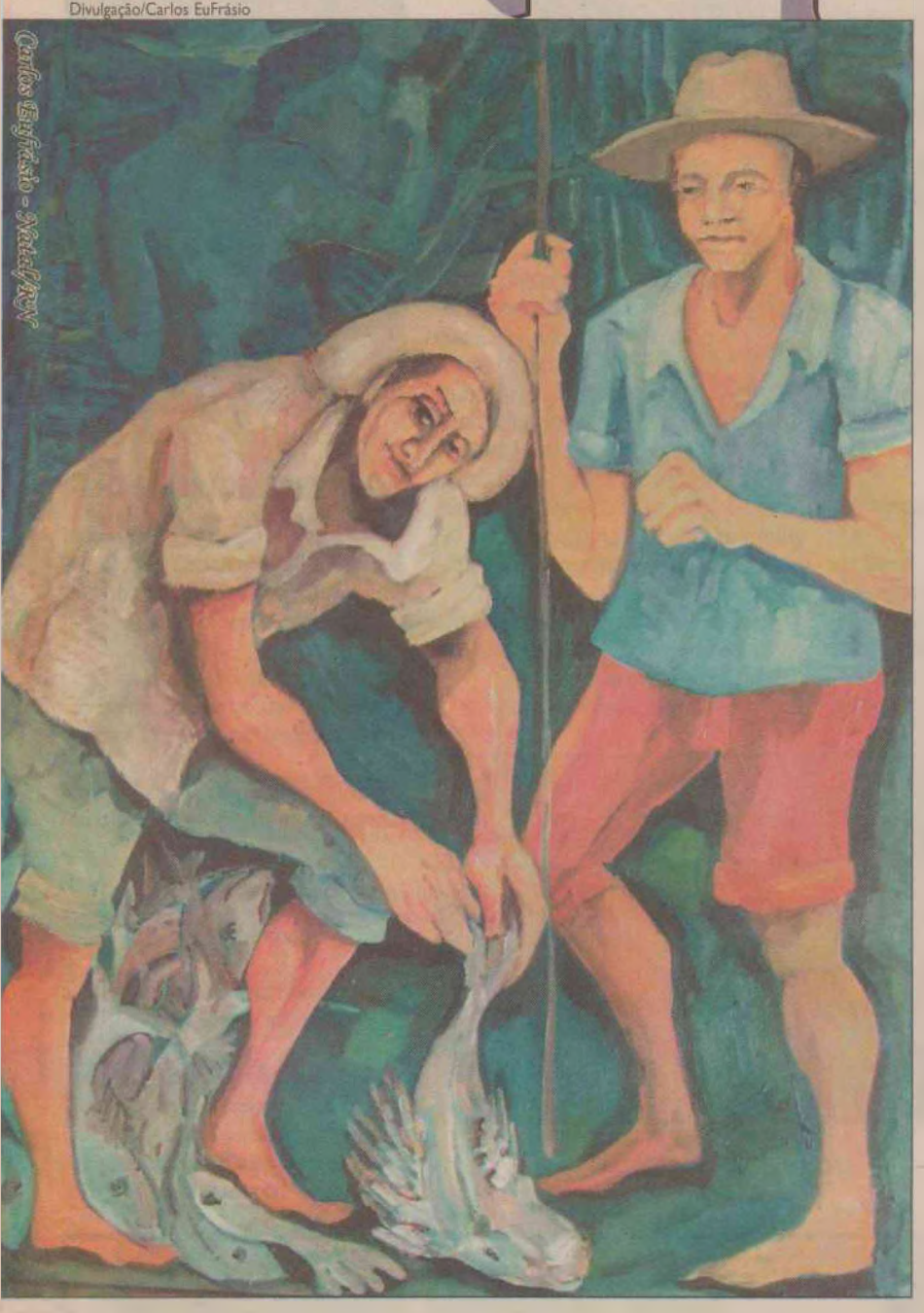

ARTES VISUAIS COM OBRAS EM ACRÍLICO SOBRE TELA, PEDRO FERREIRA ALVES ABRE MOSTRA AMANHÃ NO ESPAÇO MATURI



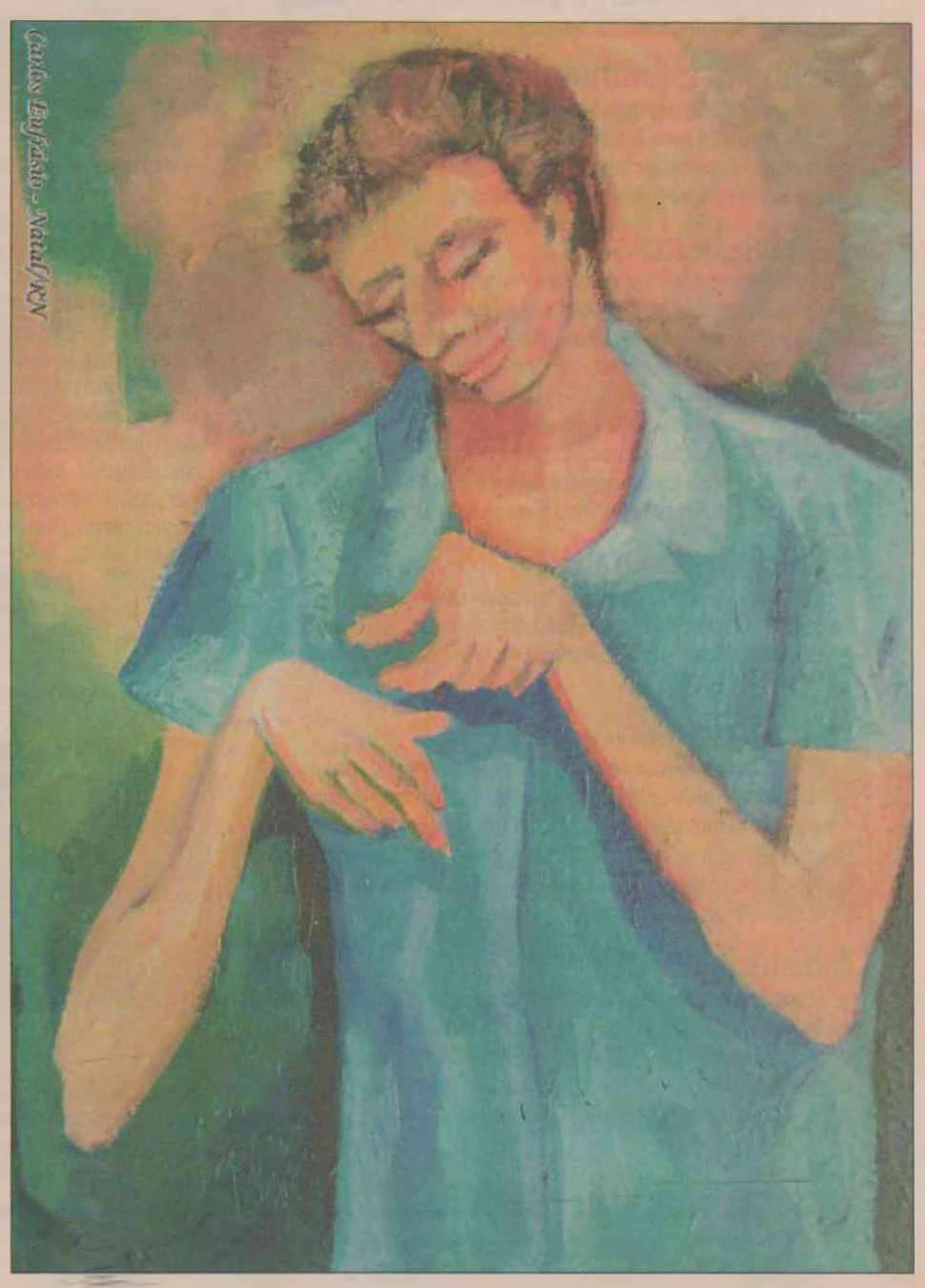

Cores do sonho

As cores que fazem parte da paisagem brasileira, a figura humana muito presente lembrando as obras do mestre Portinari, a presença marcante de alguns objetos numa rápida referência ao simbolismo. Essa é a arte de Pedro Ferreira Alves que amanhã abre a sua sexta exposição, *Elementos de sonhos*, no Espaço Cultural Maturi (Rua São José, 2184, Lagoa Nova - em frente à Clínica Fertile), às 19h. A mostra fica aberta até 16 de junho, das 11h às 15h e das 18h às 22h.

A exposição reunirá 20 obras de acrílica sobre tela que estão sendo confeccionadas há um ano. "Tenho influências de Portinari, que para mim é o nome maior das artes plásticas. Tendo como referência o estado, tenho influências de Dorian Gray, ou seja, a minha linha é a modernista", afirma Pedro. "Apesar da minha obra ser muito colorida, predomina o traço forte. Os meus quadros são impressionistas nas cores e expressionistas nos traços. Agora estou entrando em uma linha mais simbolista, representada por alguns signos ", define.

"Esperanças em verdes tons, em desbotados divãs navegando em azuis de um mar, barco da viagem que nunca chega ou sai do cais. A viagem sugerida no repouso contemplativo da mulher sentada na poltrona. É preciso partir ou morrer para que o sonho realize-se. Esta é a grande fixação da arte de Pedro Alves que nos é dado ver e o que transcende do que podemos aprender", define o artista plástico Dorian Gray, na folheteria da exposição, ao falar da mostra de Alves.

Esta é a sexta exposição individual de Pedro Alves, que também traz no currículo 9 prêmios. Pedro traz da infância o talento para os desenhos, quando utilizava as calçadas de Monte Alegre, cidade natal, para desenvolver suas habilidades. Em 1982 começou a expor, mas a primeira coletiva foi em 1989, *Mulheres*, na Galeria de Arte da Biblioteca Câmara Cascudo. No ano seguinte mais uma mostra individual, *Figuração*, na mesma galeria.

Em 1998 também fez uma exposição individual, desta vez na Capitania das Artes, intitulada *Figuração Feminina*. Em 2001 expôs a mostra *Acrílicos*, também na Capitania das Artes. Sua última exposição individual foi há cinco aos, em 2003, *Pescaria a Cores*. Também já expôs nas cidades de Aveiro e Porto, em Portugal, e também na Holanda. Já vendeu quadros para Portugal, Holanda e França. Ele coleciona nove prêmios, entre os quais ganhou dois primeiros lugares no IV Salão de Artes Plásticas do Sesc-RN, em 1989, e no Salão de Artes Plásticas da UFRN, em 1990.

Funcionário do Departamento de Geologia da UFRN, Pedro tem cursos de xilogravura e litogravura na oficina Rossine Peres da Fundação José Augusto. Também frequentou o ateliê Livre de Pintura do NAC da UFRN, em 1994 ingressou no curso de Educação Artística, também na UFRN, tendo cursado as habilitações de Artes Plásticas e Desenho.

Exposição *Elementos de sonhos*

Abertura: amanhã

Horário: 19h

Local: Espaço Cultural Maturi (Rua São José, 2184, Lagoa Nova - em frente à Clínica Fertile)

Visitação: até 16 de junho, das 11h às 15h e das 18h às 22h

CINEMA

Documentário mostra trajetória e cultura de São Miguel do Gostoso

Arquivo/EugenioPuppo



Uma das mais importantes empresas de promoções de documentários e mostras do cinema nacional, a paulista Heco Produções, que tem o comando do pesquisador, curador e cineasta Eugênio Puppo, está desenvolvendo um projeto para mostrar as várias fases do descobrimento de São Miguel do Gostoso, município distante um pouco mais de 120 quilômetros, localizado na chamada Esquina do Brasil.

A Heco Produções realiza desde 2001 mostras de cinema com o principal enfoque em retrospectivas e homenagens à produção brasileira. Atualmente, ela trabalha no longa-metragem documental Ampla Visão, projeto que recuperou mais de 20.000 latas de filmes do lendário cinegrafista Primo Carbonari. O material recuperado e acondicionado traz imagens raras da vida brasileira desde a década de 1920 até meados dos anos 1990.

A sua nova proposta, um documentário sobre São Miguel do Gostoso pretende apresentar o segundo descobrimento de uma pequena vila de pescadores que, ao longo de dez anos, sofreu um "boom== turístico, sendo hoje um dos mais importantes destinos do Nordeste. E também pretende resgatar e questionar a memória histórica brasileira, baseado em pesquisadores norte-rio-grandenses e no depoimento da população daquela praia, de que o descobrimento do Brasil aconteceu em seu litoral, e uma prova é o Marco da Posse, trazido pela expedição de Gaspar de Lemos, em 1501, com os brasões e insígnias da Coroa Portuguesa.

O cineasta Eugênio Puppo começou a pensar Gostoso, quando de sua primeira visita, em 2003. E, quando conseguiu uma folga em suas atividades, já em 2004, voltou com o esboço do seu projeto que foi sendo consolidado à medida que a cidade apresentava particularidades relacionadas, por um lado, à história do país, e, por outro, às transformações sociais e culturais que um povoado enfrenta diante da exploração turística.

O cineasta conta que para por em prática o projeto "resolvi então começar uma pesquisa sobre a cidade, objetivando realizar uma série de ações culturais que preservem o patrimônio humano e imaterial da cidade. O intuito do projeto é resgatar a memória desses dois momentos de contato com o estrangeiro e as transformações daí decorrentes, por meio do registro das histórias, casos e memórias preservadas pela população local".

Além do documentário em vídeo, Eugênio Puppo planeja executar uma oficina audiovisual para os jovens de Gostoso; a publicação de um livro com artigos sobre a história e o desenvolvimento da região e o registro de depoimentos dos mais velhos habitantes locais. aiores informações sobre o projeto podem ser obtidas com Eugênio Puppo ou Marcelo Coliacovo da Heco Produções nos telefones (11) 38710019 ou pelo e-mail eugeniopuppo@heco.com.br e / ou marcelo@heco.com.br.

MOSTRA

Cadeiras em exposição

O artista César Revoredo , um dos mais atuantes no estado lança hoje às 19h, na Florense, a exposição Improbable Chairs. São 15 cadeiras produzidas a partir de sobras de consumo, matérias-primas inusitadas, como lâmpadas, argila, grama, roupa, além de materiais convencionais - madeira, ferro e plástico, dando-lhes uma nova roupagem. A idéia de César é mostrar cadeiras que não possuem a função específica de sentar. Ela perde a definição de objeto de desejo, necessidade ou vaidade e surpreende por dar um novo sentido ao resto, ao refugo, levando o espectador à reflexão. A exposição Improbable Chairs permanecerá aberta até o dia 15 de maio.

DIFUSÃO

"Estamos inciando, com a exposição Improbable Chairs, um novo tempo, um novo conceito, com a proposta de estimular a criação e difundir a arte", explica César Revoredo. A Florense é pioneira em móveis modulados, com 18 anos de atuação no mercado local, tendo à frente os empresários Sandro Curra e Olavo de Freitas Júnior. A sede da franquia fica em Flores da Cunha/RS e encontra-se na quarta posição no ranking mundial em fabricação de móveis, com 56 anos de existência.



Improbable Chairs

Lançamento: Hoje
Local: Florense (Av.Prudente de Morais, 1350 - Tirol - Natal/RN)
Horário: 19h

Paulo Macêdo

TEL. 3201-1818 | FAX 3201-0202 pmacedo@diariodenatal.com.br

Tese de Doutorado

Ontem, foi uma festa e muita alegria para a família de Hélio Santa Rosa, porque a sua esposa, Cláudia Sieli Rodrigues Santa Rosa, prestou exame em tese de doutorado, na nossa Universidade Federal, na área de educação. O aniversário da super Cláudia ocorreu no último dia 9, mas ela deixou para comemorar juntamente com o resultado de sua tese de doutorado em educação.

Entrevista Cybelle Chaves

Alcançou repercussão junto à sociedade natalense a entrevista concedida a Sala Vip, o meu programa na TV Ponta Negra, sábado último, pela senhora Cybelle Chaves, presidente da Asfan - Ação Social da Família Aeronáutica de Natal. Ela é a esposa do coronel Carlos Eduardo, comandante da Base Aérea. A presidente da Asfan mostrou aos telespectadores de todo o Estado, o que é o órgão assistencial e convivência social que dirige, os projetos e os programas. Sua liderança tem poucos dias mas já se fez notar.

De língua espanhola

Jornalistas que escrevem sobre turismo na Espanha, na Argentina e no Chile chegaram neste fim de semana a Natal. Vieram para conhecer nossas riquezas turísticas e culturais para divulgá-las em seus países. Estão sendo recebidos com a melhor consideração.

Veja nas bancas

A poderosa revista "Veja" desta semana está nas bancas. Traz uma entrevista de grande fôlego "Sol no Horizonte", e imagine com quem, o Nobel de Economia Edmund Phelps. Nessa entrevista, ele tira todas as dúvidas sobre a economia brasileira, a quem prejudica e a quem favorece o dólar barato, e por último aborda a política internacional, partidária, econômica e social. Imperdível.

Ainda em "Veja" desta semana a crônica de Lya Luft "Ponto de Vista". É sobre a morte de Isabella, a menina de cinco anos assassinada e em seguida jogada lá de cima do edifício como se fora um rato morto.

Emocione sua mãe

O Boticário, tão bem representado em nosso estado pelo Grupo Antônio Gentil, começa uma campanha, antecipando-se ao Dia das Mães, e que tem como slogan "Emocione sua mãe com presente do Boticário".

César Revoredo

Florensse convida para a exposição "Improbable Chairs" com direito a cadeiras conceito do artista César Revorêdo. Este é o texto do convite. A vernissage da mostra é hoje, a partir das 19h, na Avenida Prudente de Morais, 1350, no Tirol. Os organizadores do evento adiantam que haverá serviço de manobristas para os convidados. César Revorêdo é um expoente na arte em nível nacional, com passagens pelo exterior.

A história de Arez

O poeta e escritor Erivan Raimundo dos Santos escreveu, em versos, um livro contando a história de sua cidade, Arez. O lançamento é hoje, às 19h, na Câmara Municipal naquela pequena mas bonita e agradável cidade. A edição e apresentação do livro ficou por conta de uma amigo do autor, também escritor que é André Valério Sales.

■ Até amanhã.

Banco do Sul instalado em Parnamirim e entregue a Antônio Gentil

O grupo empresarial de largo conceito aqui e no País, e que tem na presidência Antônio Gentil, e sócio seu filho Glauber Gentil, acaba de inaugurar em Parnamirim, em termos de franquia, o Paraná Banco. O banco situa-se na Avenida Getúlio Vargas, centro da cidade. E da sua diretoria também faz parte Bruno Melo. O banco paranaense é conhecido e de largo conceito, de tradição familiar. Da parte do banco vieram de Curitiba, o presidente Paulo Malucelli, o diretor comercial André Luiz Malucelli, a diretora de Franquia Nile Mannrich, o superintendente Anilson Fieker e Patrícia Costa, gerente regional-Nordeste.



Antônio Gentil e sra. Marluce, Paulo Malucelli e a super Glícia.

O prefeito Agnelo Alves compareceu a falou, elogiou o empreendimento que é pioneiro no Brasil em crédito consignado em folha de pagamento. Elogiou, também, a excelente escolha da representação potiguar ao Grupo Antônio Gentil, sólido e conceituado.

Glauber Gentil em sua fala destacou que o banco vai atuar em Parnamirim em crédito consignado e com financiamento de eletroeletrônicos, ambos com desconto em folha de pagamento, sem avalista, sem juros reduzidos e prazos que valem de 18 a 36 meses. Duas grandes empresas já são parceiras do banco em Parnamirim: Philips e Electrolux. O grupo já tem 50 lojas em operação e os dirigentes nacionais esperam terminar 2008 com 250 lojas.

O presidente do Banco falou encerrando a cerimônia dizendo da satisfação e absoluta confiança no trabalho a ser produzido pelo Grupo Antônio Gentil, já conhecido e admirado em diversas partes do Brasil, frizou, os paranaenses destacaram, finalmente, que o Grupo Malucelli foi fundado em 1966 e trabalha na construção civil e setores financeiro, seguros, previdência, energia, concessões, esportes, turismo, comunicação, inclusão social e agropecuário.

Parnamirim está em festas e recebe com orgulho o Grupo Malucelli, destacou o lúcido prefeito Agnelo Alves.

■ Vejam, agora estas fotos:



Bruno Alves, Glauber Gentil, senhora Marluce Gentil, prefeito Agnelo Alves e capitão de empresas Paulo Malucelli.

Paulo Malucelli, Nile Nannrich, Patricia Costa e Anilson Fieker.



Rútilo Coelho, o líder Chevrolet.

O SUCESSO DE MOSSORÓ

As coisas de Mossoro são bem feitas, seja qual for o setor da comunidade. Potyran é a concessionária Chevrolet da terra de Santa Luzia, sob a direção geral do capitão de empresas Rútilo Coelho, presidente, que como concessionária Chevrolet conquista o padrão A, conhecido pela General Motors do Brasil e mundial. E no próximo dia 17 em, Madrid, na Espanha, Rútilo e Thiago Coelho, representando as suas empresas Chevrolet de Mossoró, Caicó e Currais Novos vão receber o troféu primeiro lugar pela sétima vez consecutiva, em tal condição única de revenda na América do Sul. E quando voltar da Espanha, o meu amigo Rútilo já vai preparar a festa do Jubileu de Prata da empresa, no mês de junho.

Parabéns aos Aniversariantes do dia

* Minhas homenagens para a senhora Lúcia Maria Ramalho Rocha Melo, pela sua data hoje. Comemoração organizada pelo marido Emídio Melo.

* Homenagem também para a senhora Maria das Graças, esposa do jornalista de conceito nacional Paulo Tarcísio Cavalcanti.

* E tem festa na casa do vereador Renato Dantas, face ao aniversário de sua esposa Manuella.

* Também desta data o desembargador Manuel dos Santos.

* Com aniversário hoje o jornalista e escritor Vicente Serejo.

* Festa na casa do nosso colega aqui do **Diário**, bom jornalista Dionísio Outeda. É o aniversário de sua esposa Cinthia, a quem mando o meu abraço de homenagens.

TINTIM

Os parabéns pra você serão cantados hoje para o médico caicoense José Fernandes, ex-prefeito de Cruzeta, Geraldo Alves da Silva e o desembargador Manoel dos Santos

Carlos Magno

FLASHES DO SERIDÓ
9984-9895 - FAX 4009-0243 - cm@diariodenatal.com.br

BOM DIA:
"VOCÊ PODE SE ~~DISTANCIAR DE~~ QUEM ESTÁ CORRENDO ATRÁS DE VOCÊ, MAS NÃO DO QUE ESTÁ CORRENDO DENTRO DE VOCÊ."
Provérbio Ruandês

Fotos Lourenço/Divulgação



PELOS BAILES DA VIDA -Médico Silvio Santos Filho e a mulher, Andréia Patricia, figuras obrigatórias nos eventos caicoenses.



CASAL QUERIDO -Deputado estadual Álvaro Dias e a juíza Amanda G race, em clima de felicidade total. Ela rasga folhinha hoje.

DESTAQUE

Ainda repercute em nossa região o artigo do professor Josimar Tavares publicado recentemente no nosso DN Seridó, pelos 175 anos de emancipação política de Acari. O professor floraniense recebeu mensagens de acarienses residentes em várias partes do Brasil.

URNAS

Nada menos de 150 deputados federais serão candidatos a prefeito pelo país, nas eleições de outubro.

DIA D

Muita gente de Caicó vai a Natal, sábado, para o casamento da engenheira Angelina Gaag e Paulo Vicente, filhos de Ângela Maria Fulco e Mozart Soares Gaag e Maria Eleonôra de Araújo e Vicente de Paula Braga Barreto, às 10h, na Igreja de Santa Terezinha. Em seguida, noivos recepcionarão os convidados no Átrios Recepções.

NIVER

Quem ganha muitos parabéns hoje, quando completa idade nova é a juíza Amanda Grace Diógenes Dias, um exemplo de mulher competente e elegante, esposa do deputado estadual e presidente Estadual do PDT, Álvaro Dias.

SAMANTHA

Empresário Ary Ovídio da Silva e a arquiteta Tânia Maria Dantas, um dos casais mais queridos e elegantes da sociedade caicoense, convidam para a comemoração especial dos 20 anos de sua filha Samantha, no dia 11 de maio, na Floresta Encantada. Antes, será celebrada uma Missa em Ação de Graças às 16h, na Igreja do Galo.



EM CLIMA DE ROMANCE - Ivanilson Pereira e Solange Costa e Silva, curtindo os bons momentos.

SESQUICENTENÁRIO

O prefeito de Jardim do Seridó, Edmar de Medeiros Dantas abre a programação comemorativa aos 150 anos de emancipação política do município quinta-feira, durante shows culturais na Casa de Cultura e apresentação da Miss Jardim do Seridó-2008, Ana Carla Medeiros.

Cedida



JUVENTUDE - Isabel Costa, secretária particular do vereador caicoense Paulo Roque, em momento de descontração.

Reeleição

O prefeito de Ouro Branco, Nilton Medeiros reuniu os militantes do seu PTB no último domingo e foi reconduzido à presidência do maior partido do município. Nilton aproveitou e conversou com os pré-candidatos a vereador pela sigla, fazendo análise sobre o pleito deste ano. Líder em todas as pesquisas, ele terá o apoio do PTB, PMDB, PR e PDT para sua reeleição. O presidente Estadual do PTB, Ezequiel Ferreira já deixou claro que vai participa ativamente da campanha municipal naquele município seridoense.

NOITE LITERÁRIA

Dentro das comemorações do centenário de morte do escritor Machado de Assis, a Escola Nossa Senhora das Graças, em Florânia, promoveu ontem uma noite leterária reunindo alunos e familiares em uma festa artística-cultural através da literatura.

MISS SERIDÓ

Sábado acontece o tão esperado concurso Miss e Mister Seridó-2008, no Cejuc de Carnaúba dos Dantas numa realização do promoter Genibaldo Dantas. O evento que chega a sua 18ª edição, vai reunir prefeitos e lideranças políticas da nossa região, além de convidados especiais da imprensa potiguar. Catorze garotas e dezesseis rapazes se inscreveram para o concurso este ano. Toda a produção visual das candidatas será da equipe do salão caicoense Stúdio Parmenas Augusto.

FOLHINHA

O odontólogo Sebastião Fernandes Neto e Walter Santos de Araújo Bezerra brindaram idade nova ontem, na IV Ursap de Caicó.

SUCESSO

Quem está rindo à toa é o colunista social Céssio Pereira com o sucesso da festa de aclamação da Miss e Mister Cruzeta-2008, Daniely Silva de Araújo e Fábio Henrique Avelino Silva, domingo, na Stylos Churrascaria. O evento reuniu várias candidatas ao título máximo da beleza seridoense.

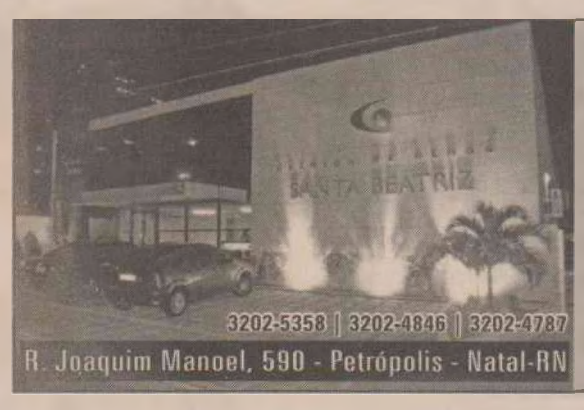

CLÍNICA DE OLHOS SANTA BEATRIZ
Dr. Ricardo Gurgel | Dr. Tarcísio Caldas | Dr. Vandin Gurgel

- Plástica Ocular
- Consulta Computadorizada
- Biometria Ultrassônica
- Yag-Laser
- Ceratoscopia Computadorizada
- Campimetria Computadorizada
- Adaptação de Lentes de Contato
- Retinografia Colorida
- Angiografia (Retinografia Fluorescente)
- Fotocoagulação à Laser
- Bloco Cirúrgico Completo de última Geração
- Cirurgia de Catarata com Implante por facoemulsificação (infiniti)

HORÓSCOPO

OSCAR QUIROGA

ÁRIES (21/03 A 20/04)
Que as pessoas cometam erros, isto é algo aceitável. Porém, que as pessoas repitam incessantemente os mesmos erros de sempre, recusando-se a fazer os devidos ajustes, isto não pode mais ser aceito. Discuta, argumente, imponha.

TOURO (21/04 A 20/05)
As coincidências provam que a vida humana se desenvolve num mistério que vai muito além de nossa capacidade de compreendê-lo, o que não diminui nem um pouco a possibilidade de aproveitá-lo, desfrutá-lo e transformá-lo em situações palatáveis.

GÊMEOS (21/05 A 20/06)
Ocupe a posição mental de quem tem ainda muito para aprender, e mesmo que esta afirmação pareça óbvia ou irrelevante, tente ocupar a posição assim mesmo, pois esta provará a oportunidade de você se maravilhar com as surpresas.

CÂNCER (21/06 A 22/07)
Sentir-se bem é um direito, e por isso qualquer motivo que alimente tal estado de ânimo há de ser aproveitado intensamente. Porém, é importante, também, reconhecer que os estados de ânimo se alternam e flutuam sem prévio aviso.

LEÃO (23/07 A 22/08)
As pessoas confusas e desorientadas podem dar nos nervos, mas pelo menos são transparentes, carecem de malícia, e por isso é melhor mantê-las próximas, de modo que as espertas, que posam de brilhantes, não atrapalhem seu jogo.

VIRGEM (23/08 A 22/09)
As coincidências são reais, mas você não pode depender destas, já que são incontroláveis e imprevisíveis. Neste momento, seria melhor que você observasse atentamente a ação a empreender, pois há ajustes que precisam ser feitos nesta.

LIBRA (23/09 A 22/10)
Realizar uma fantasia, nem que seja de vez em quando, é uma forma de afirmar que a magia continua viva, a despeito desta ser considerada algo ultrapassado, dos primórdios de nossa espécie. Pense, o que seria da vida sem um pouco de magia?

ESCORPIÃO (23/10 A 21/11)
Há coisas que as palavras não comunicam de forma tão eficiente quanto um gesto emotivo. Por isso, quando a luz brota dos olhos, e junto com esta vêm as lágrimas, permita isso acontecer, pois a comunicação será, assim, eficiente e tocante.

SAGITÁRIO (22/11 A 21/12)
O Universo ajudará você através de seus misteriosos mecanismos, mas você terá de fazer sua parte, que é empreender a ação, pois de outra forma tudo permanecerá na potencialidade, oculto por trás das boas intenções.

CAPRICÓRNIO (22/12 A 20/01)
Os bons sentimentos ficam ainda melhores, quando compartilhados, e isto a despeito de, às vezes, não serem muito bem interpretados. O que importa a interpretação? Essencial mesmo é a manifestação!

AQUÁRIO (21/01 A 19/02)
O mundo não aprecia as atitudes tresloucadas, porém, só os bobos da corte, por exemplo, tinham liberdade suficiente para dizer o que mais ninguém se atreveria a enunciar. Há algo de mágico e necessário nas atitudes socialmente incorretas.

PEIXES (20//02 A 20/03)
Encantar-se é algo tão mágico e belo que a alma não consideraria, sequer por um momento, que tal situação fosse ilusão. Pelo contrário, a magia, embora difícil e rara, pelo menos deixa atrás de si o rastro do espírito em manifestação.

Chrystian de Saboya

cdesaboya@diariodenatal.com.br

Fotos Paulo Oliveia







Amor, I Love You

Vários pedacinhos do amor de Éliton Júnior e Débora Afonso: a noiva, glacês Tereza Vale, Lourdinha Noyama. As amigas, numa imensa ciranda de beleza. Mana do noivo, Andreza Dantas se joooga no forró. E por fim, horas do sim, sim, sim! Viva os noivos!!!

Tylenol

O final de semana foi... um caos.

Está pertinho de 5.000 número de casos de dengue notificados no Natal.

Epidemia, sim senhor!

Na última semana, mais de 500.

Os dados da SMS registram ainda um total de 439 casos de dengue hemorrágica suspeitos e notificados, sendo 35 confirmados, e quatro óbitos.

Deixa eu dizer que te amo

Foi, sem favores, um dos mais requintados, elegantes e belos casamentos já... sim, sim, na cidade.

A sessão chuva de arroz de Éliton Júnior e Débora Afonso reuniu tudo isso.

Impecável.

Da cerimônia na Nossa Senhora da Apresentação – costurada pelo amor cantante dos noivos e pelos beijos esfuziantes do noivo, foi linda!

Ver vovó Suely levando alianças e esperança, tocou n'alma.

Culpa, também, de padre José Mário, que celebra com poesia e alma.

★

No Olimpo, um mar de rosas brancas. Isnara Almeida, claro!

A noiva, elegantérrima, vestiu Lourdinha Noyama, estilista pernambucana que hoje brilha em São Paulo e é de um bom gosto...

Nobre's Cerimonial cuidou dos caminhos dos noivos – fotografados por Paulo Oliveira.

E para eternizar o amor, a equipe competentézima da MF Filmagens, do excelente cinegrafista Marcelo Facci.

Tereza Vale assinou o bolo, Kyara Bezerra adoçou o sim, os Bem-Casados vieram de Sampa, por Conceição e Castelo Casado, que inovou com um enorme painel de luzes, noite inteirinha, com o nome dos noivos, assinou clarões.

E tudo começou com um convite lindo, por Denise Lins.

Cavalo de Pau e Pura Tentação forrozaram até altas horas.

★

Mãe, heroína. Para Marília Afonso, mãe dedicada, fofa e cheirosíssima, os vivas do casamento de "Etinho e Debinha". Tudo pensado nos mínimos detalhes – e Deus, acredite, está nos detalhes da vida.

Um casamento lindo, encantador, para sempre no coração da gente!

Cepacol

O especialista em Dentística e professor da Associação Paulista de Cirurgiões Dentistas, Maurício Watanabe, chega em Natal dia 3 de maio.

Com o curso "Resinas Compostas de Uso Direto em Dentes Anteriores e Posteriores" – trocando em miúdos, odontologia estética.

Mais? Dickson Fonseca responde.

Hércules

Bem na foto, Jaime Ubarana.

O bacanudo assina as invenções da Yolla e Evidence para o Dia das Mães e Dia dos Namorados.

Tudo assinado pela C4U – Comunicação, que se amostra que só. E arrasa demais.

Champanhe

Uma revista que só traz boas notícias não é o máximo?

Assim a Versailles chegou à sexta edição.

E fez almoço estrelar para seus fãs – não sei como coube.

Assinada por Larissa Borges Maranhão, que, mais uma fez fez bonito, raçado, a revista está melhor, maior, mais linda.

No recheio uma pá de festas bacanudas que rolaram na casa, sempre up!

Mais de 200 convidados: artistas, jornalistas, fotógrafos, doceiras, caixetas, bolos, festa, decoração...

Ufa!

Rapunzel

Beijo estralado para as pranchetas da arquiteta Danuza Alvarenga. Ela fez bonito na Natal Fashion Week.

E a gente, que só espalha o bem, grita vivas!

Brigadeiro

Abração para Cirne Júnior, Vicente Serejo, Têca Maravilha Melo, Cinthia Lopes e Liliana Borges juntam coro, hoje, de felicidades! Mis!

★

No Abade, Terezinha Gadelha Fernandes recebe a família querida para um abraço... Amada!

marel
40 anos
Natal - RN
Afonso Penna, 634 - Petrópolis
Fone: 84 32224578
www.marel.com.br

YOLLA Boutique
AV. CAMPO SALES, 851 - TIROL
FONE: 3221-0348/3221-3869



LEI Nº SEGUNDO DOMINGO DE MAIO DE 2008:

Decretamos que no Dia das Mães todas as cozinhas sejam lacradas. Em vez do avental, as mamães devem usar o seu melhor sorriso e aproveitar o dia mais festivo do ano. Dos aromas, temperos e delícias, nós já cuidamos.

RESERVAS ANTECIPADAS 3217.6162

Almoço Especial Dia das Mães Versailles
Estações de buffet fixo de 12:30 às 16:00
Sorteios diversos, espaço para crianças, música ao vivo e muito mais.





VERSAILLES EVENTOS

Christianne Alves

MOSSORÓ
christianne@diariodenatal.com.br

SOCIEDADE

Os jornalistas mossoroenses William Robson, Luís Juetê e Emerson Linhares estão desde de ontem, em Teresina (PI), participando do II Encontro de Jornalistas do Nordeste.

Lenilson Marques e Ákio Frota fazem festa no próximo sábado (3), no Kiko's Festas & Eventos. É a segunda edição da festa "Moonight". A animação da noite será de Mônica Jucá e banda e o Dj Athos Muniz (de Natal), além da participação com das Dj's Bruninho e Twiggy. Agende!

Atenciosa/Dedicada/Competente: Lúcia Rocha.

Acontece hoje, na Capela de São Paulo Apóstolo, no Nova Betânia, a Páscoa dos que fazem o Cursilho da Cristandade de Mossoró. Os organizadores pedem alimentos não perecíveis, roupas e material de limpeza para os desabrigados com as enchentes, para doação na hora do Ofertório.

No dia 31 de maio o colunista de Pau dos Ferros, Lisboa Batista realiza na AABB da cidade mais uma edição da tradicional "Festa dos Destaques". Sucesso, meu querido!

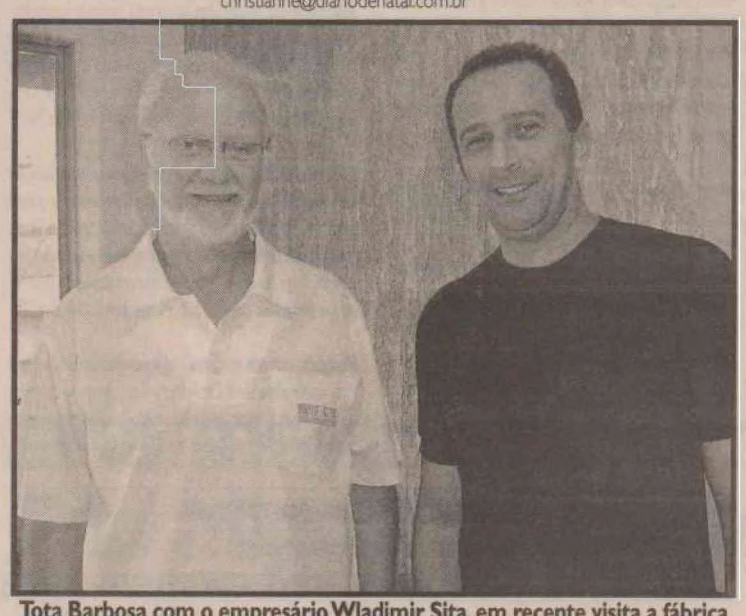

Tota Barbosa com o empresário Wladimir Sita, em recente visita a fábrica W.Sita em Santa Bárbara do Oeste, SP, aqui fechando os últimos detalhes de sua nova e belíssima banca.



Tota Barbosa com o diretor de vendas da W.Sita Rui e a senhora Wladimir Sita, Rose.

Parabéns

É dia de parabéns para a arquiteta Ana Luíza Borges Soares, o jornalista Vicente Serejo, José Zélito Nunes e Antônio Antonelli do Nascimento. É também dia de abraços a matriarca Terezinha Gadelha Fernandes que comemora a data em família. Felicidades à todos!

Homenagem

No final de semana o companheiro de jornal e colunista Paulo Macedo vem à Mossoró. Paulo será um dos homenageados na festa do jornal Correio da Tarde, no próximo sábado, 3, no Teatro Municipal Dix-huit Rosado. Parabéns ao professor Walter Fonseca pela brilhante idéia em homenagear Paulo Macedo, sem dúvida um dos grandes nomes do colunismo em nosso estado.

"Senado"

Sábado á noite o "senado" do professor Anchiêta Alves esteve bastante movimentado. A confraria recebeu visita do reitor da Uern, Milton Marques, que adorou o bate papo e prometeu voltar outras vezes. Mas, os amigos de confraria já o batizaram como "senador bissexto". Será? Vamos aguardar.

Primeiro mundo

Tota Barbosa saiu na frente e modernizou ainda mais sua banca Cidade do Sol, na Afonso Pena, em Natal. Durante todo o final de semana uma equipe nota dez, trabalhou com determinação e dedicação na montagem do novo e modernissimo espaço. A banca-top de linha da empresa W.Sita, dessas que agente só vê na Avenida Paulista, agora já tem em nossa capital. É a banca "futura" que chegou para maior conforto e comodidade aos muitos clientes-amigos do Tota. Parabéns meu querido, você merece todo este sucesso, todo o reconhecimento, e esta conquista.

Fotos: Cedida para divulgação



Betinho Rosado deixa de lado as questões políticas com os Democratas, e chega com sua elegante Meire, a sessão solene em homenagem a cunhada e senadora Rosalba Ciarlini, na Assembléia Legislativa, na última sexta-feira.

Quase pronto

Falta pouco para que o amplo projeto de urbanização da Avenida Rio Branco, que atravessa vários bairros da cidade de Mossoró, tenha a sua execução concluída. O projeto, dividido em várias etapas, é uma realização da parceria firmada entre a governadora Wilma de Faria e a prefeita Fafá Rosado. A avenida, onde já estão instalados a Estação das Artes Elizeu Ventania, o Teatro Municipal Dix-huit Rosado e uma quadra para a prática de esportes radicais, terá parque infantil, praça de alimentação e outras novidades. Muito em breve Mossoró receberá a obra em sua inteireza.



Bem elegantes, estavam Anita Catalão Maia e a vice-prefeita de Mossoró, Cláudia Regina, na Assembléia Legislativa.

12

www.augustobezerril.com.br

AUGUSTO BEZERRIL

augustobezerril@diariodenatal.com.br



TÊCA, FLORBELLA E FRANCISCA...

Além dos desfiles, o Natal Fashion Week serviu para reunir, na sexta-feira, a fashionistas felizes. Thayane Flor Alvares e Helô Rocha passaram por lá, posaram felizes e falaram dos caminhos das grifes Têca, Florbella e (ops!) Francisca. Helô falou sobre o desfile da Têca na Fashion Rio. A grife deve mudar de sala. O que demonstra o crescimento da grife no cenário nacional. A estilista potiguar falou que, por enquanto não pretende criar uma nova linha de beachwear (como fez, ano passado, com a apresentadora Astrid Fontenelle). "Mas pretendo incluir biquinis na Têca", disse. O Rio Grande do Norte e a mulher nordestina continuarão norteando a moda da grife. Feliz com o andamento da coleção da Florbella, Thayane Flor Alvares adiantou que a coleção está linda. "Acho que chegamos a um bom posicionamento sobre o que a cliente espera da marca", disse. Questionada sobre rumores sobre novas sociedades, Thayane diz apenas um "sim", sorridente e enigmático, sobre a possível entrada dela na Francisca, grife pernambucana que faz sucesso entre fashionistas nacionais. Mas, adianta, a Florbella vem muito superbem.





QUINTA-FEIRA PRIMEIRINHA...

Quinta-feira animada no território fashionista. Além dos desfiles da NFW, a Ellus reuniu fashionistas no Midway, em torno do lançamento da coleção de inverno. Com R.P da sempre Lorena Tinoco, Paulo Gurgel recebeu nomes bons da moda. Michelly Rêgo, estilista carioca, integrante da equipe de estilo da Florbella e convertida a queridinha dos fashionistas, foi brindar o novo momentinho Ellus. No mesmo dia, Ana Cláudia Rocha atiçou fashionistas em torno das jóias brasileiras na Donna Donna. No final, todo mundo se reuniiu no Seven.

FORWARD

A designer de jóias Valéria Françolin está em tempo integral na oficina do seu atelier. Produzindo as peças inspiradas nas mães. A intenção, conta Valéria, é criar várias peças com corações, de vários tamanhos, inclusive duplos, triplos, relacionados aos corações da mãe e filhos. São pingentes para cordões e pulseiras, mais anéis. A coleção será mostrada, dia 6, em movimento no Donna Donna Garden. A apresentação é desdobramento da linha de inverno inverno, baseadas nos pilares da joalheria: ouro branco e amarelo e a eterna prata. Vai ser uma noite de champs e luxo.



GIRO FASHION

A coleção inverno da grife Elementais tem como referência arte e cultura do Egito. Tudo dentro desse momento em que fashionistas sinalizam cross por diversas culturas do mundo.

● Reunião de fashionistas em torno do verão. Desde ontem, Heloysa Simão abriu, em Belo Horizonte, a nova temporada com o Minas Trend Preview. Cyndra Potiguar (TC Collection) e Tereza Tinoco (Maison TT) confirmaram presença. O evento é ótimo sinalizador de tendências. Vale ficar ligado!

● Com o verão chegando, as parisienses calçam anabelas coloridas.

● Ainda antevendo o verão, vale falar que Anna Wintour, poderosa da Vogue América e inspiração para o personagem Miranda do filme O Diabo Veste Prada, circulou por festa da Yves Saint Laurent usando preto-e-branco.

LORE E NATHI

Lorena e Renata, mais Wagner Kallieno, estrearam a grife Lore, mostrando que podem, caso queiram, buscar espaço num bom evento regional ou nacional. Com um styling sem "loucurinhas", a Lore mostrou ótima estamparia, shortinhos, coletes e vestidos prontinhos para entrar no dia-a-dia das meninas antenadas. A roupa tem approach fashionista, bom acabamento e modelagem. O melhor: a Lore trabalha, nos contou Lorena Ciarlini, com um preço super compatível. Nathália Faria e Gláucio Paiva foram igualmente felizes com a Nathi. Botando na passarela Júlia Petit e Pedro Collor na primeira fila, a grife mostrou bons vestidos de seda e neoprene (ponto para a modelagem!). O desfile teve um acertado styling de Ian Acciolly (responsável pelo visual de Sabrina Sato).

July Perfumes
Midway Mall - 3222-1741/3611.2695
Gal. Barão do Rio Branco - 3611.3095
Shopping Via Direta - 3231.4921/3206.1111
Shopping Orla Sul - lj 06



ARTIGO EDEILSON MATIAS *

Dia da dança

Hoje, em celebração ao Dia Internacional da Dança, o coreógrafo Edeílson Matias, um dos nossos mais frequentes colaboradores, analisa a data especialmente para esta Arca Geral.

O Dia Internacional da Dança vem sendo celebrado no dia 29 de abril, instituído pelo Conselho Internacional de Dança (CID), uma organização interna da UNESCO para todos tipos de dança. A comemoração foi introduzida em 1982 pelo Comitê Internacional da Dança da UNESCO. A data comemora o nascimento de Jean-Georges Noverre (1727-1810), formulador das bases cênicas da dança no século dezoito e autor das "Cartas sobre a Dança e os Ballets", livro fundamental até hoje para estudar a teoria e a prática da Dança. Entre os objetivos do Dia da Dança estão o aumento da atenção pela importância da dança entre o público geral, assim como incentivar governos da importância desta arte nos diversos campos do saber, principalmente o educacional, do fundamental a universidade. Mas o que temos é uma quase total falta de apoios para esta premissa. Nossa realidade se concentra nos diversos profissionais que dela fizeram de seu compromisso pessoal e profissional. Não temos uma política própria para a dança e nem incentivos significativos para seu desenvolvimento e sua propagação. Nas nossas escolas fica relegada, quase que prioritariamente, as comemorações de festividades, com raros profissionais que se dedicam a sua real importância. Reflexo disto podemos notar nas poucas produções aqui realizadas e que carecem de público para suas apresentações. Apesar disso, temos companhias e grupos de dança em todas as esferas da sociedade sejam no âmbito municipal, estadual, federal e particular, faltando para sua dinamização incentivos concretos e consistentes. Enquanto a dança tem sido uma parte integral da cultura humana através de sua história, não é prioridade oficial nas políticas das instituições que são responsáveis pela nossa cultura. Em particular, o prof. Alkis Raftis, então presidente do Conselho Internacional de Dança, disse em seu discurso em 2003 que "em mais da metade dos 200 países no mundo, a dança não aparece em textos legais. Não há fundos nos orçamentos seja municipal ou estadual alocados para o apoio a este tipo de arte, pelo menos, que se tenha notícia.

Contamos com uma escola municipal, exclusivamente voltada para o ballet clássico: Escola Municipal de Ballet Professor Roosevelt Pimenta e uma companhia, Balé Municipal do Natal. Outra escola pública é a Escola de Dança do Teatro Alberto Maranhão, que também conta com sua companhia a Companhia de Dança do TAM. Grande notícia vem de nossa universidade, com a inclusão do Curso Superior de Dança á nível de graduação, já a partir deste vestibular.

Lá também se concentram algumas companhias e grupos que vem desenvolvendo alguns trabalhos como a Gaya Dança Contemporânea, a Roda Viva Cia de Dança, o Grupo de Dança da UFRN eo Grupo Parafolclórico da UFRN. No àmbito particular temos a Domínio Cia de Dança, da Studio Corpo de Baile, que também concentra a Trupe de Sapateado e o grupo Clássico. Também temos a Gira Dança e a companhia do Espaço Vivo. Mesmo com todos estes grupos, nossa dança anda a passos lentos e tentando sobreviver de alguns poucos. Este dia é para ser celebrado e sobretudo um momento para reflexão a cerca de sua importância e do seu papel na cultura de nossa cidade e do nosso estado.

Professor

Arca Geral

Moisés de Lima
moises@diariodenatal.com.br

CINEMAS

Apenas uma Vez (drama - 12 anos)Sinopse: (Elenco: Glen Hansard, Marketa Inglova. Dir.: John Carney) Um músico de rua e uma jovem mãe encontram-se por acaso nas ruas de Dublin, nascendo entre eles um forte relacionamento. **Moviecom 3** - 16h30, 18h15, 20h e 21h50.

As Crônicas de Spiderwick (aventura - livre) Sinopse: (Elenco: Sarah Bolger, Freddie Highmore. Dir.: Mark Waters) Após a separação dos pais, dois garotos gêmeos, Jared e Simon e sua irmã Mallory se mudam com a mãe para uma casa em ruínas. Através de um livro mágico, eles se vêem transportados para um mundo de fantásticas criaturas. Baseado na série de livros homônima de Tony DiTerlizzi e Holly Black. **Cinemark 5** - 15h e 19h. **Moviecom 1** - 16h10.

Awake - a vida por um fio (suspense - 14 anos) Sinopse: (Elenco: Hayden Christenses, Jessica Alba) Durante uma cirurgia no coração um homem enfrenta sérios problemas com a anestesia. **Cinemark 3** - 17h25. **Moviecom 1** - 20h35.

Horton e o Mundo dos Quem (comédia animada - livre) Sinopse: (Elenco: Jim Carrey, Steve Carell. Dir.: Jimmy Hayward e Steve Martino) O filme revela um elefante com muita imaginação que ouve um pedido de socorro vindo de uma partícula de poeira que flutua no ar. Suspeitando haver vida naquele grãozinho de pó, e apesar de seus conhecidos acharem que ele enlouqueceu, Horton está decidido a ajudar. **Cinemark 5** (dub) - 17h05.

Jumper (aventura - 12 anos) Sinopse: (Elenco: Hayden Christensen, Samuel L. Jackson. Dir.: Doug Liman) David Rice é um jumper, alguém capaz de se teletransportar, podendo ir a qualquer lugar, a qualquer momento. Sua vida sofre uma reviravolta quando ele percebe que está sendo perseguido por uma organização secreta com a missão de matar os jumpers. **Cinemark 5** - 21h05. **Moviecom 7** - 19h20.

Loucas por Amor, Viciadas em Dinheiro (comédia - 10 anos) Sinopse: (Elenco: Diane Keaton, Ted Danson. Dir.: Callie Khouri) Uma mulher é obrigada a trabalhar como zeladora para manter seu estilo de vida. Lá ela conhece outras duas mulheres, com quem elabora um plano para assaltar o banco em que trabalham. **Cinemark 4** - 17h10, 19h35 e 21h50.

Meu Nome é Taylor, Drillbit Taylor (comédia - 14 anos) Sinopse: (Elenco: Owen Wilson, Nate Hardley. Dir.: Steven Brill) Perseguidos na escola, um trio decide contratar os serviços de um guarda-costas. **Cinemark 7** - 14h25, 16h40, 19h05 e 21h20.

Meu Nome Não é Johnny (drama - 14 anos) Sinopse: (Elenco: Selton Mello, Cléo Pires. Dir.: Mauro Lima) A história de João Guilherme Estrela, carismático carioca de classe média que se tornou o maior vendedor de drogas do Rio de Janeiro e depois lidou com o sistema carcerário do país. **Moviecom 5** - 16h e 19h05.

O Engenho de Zé Lins (documentário - livre) Sinopse: (Elenco: Othon Bastos, Muniz Sodré. Dir.: Vladimir Carvalho) A vida e obra do escritor brasileiro José Lins do Rego. **Cinemark 6** - 15h10.

O Olho do Mal (suspense - 14 anos) Sinopse: (Elenco: Jessica Alba, Alessandro Nivola) Uma garota cega recebe um transplante de córneas e depois da operação, ela descobre que adquiriu o dom de ver pessoas mortas. Para tentar desvendar algo sobre esse poder indesejado, ela sai em busca da verdade sobre o seu doador. **Cinemark 3** - 19h30 e 21h40. **Moviecom 7** - 17h20 e 21h20.

Os Indomáveis (aventura - 14 anos) Sinopse: (Elenco: Christian Bale, Russell Crowe) O jovem rancheiro Dan Evans é escolhido pelo xerife para escoltar perigoso líder de uma gangue, Ben Wade, até o tribunal de Yuma, no Colorado, numa longa viagem de trem. Mas, ao chegar lá, o rapaz é surpreendido pelo bando do criminoso disposto a tudo para libertá-lo. **Moviecom 2** - 16h20 e 21h.

Podecrer! (comédia romântica - 14 anos) Sinopse: (Elenco: Maria Flor, Fernanda Paes Leme. Dir.: Arthur Fontes) Um grupo de amigos está no ano de formatura do colégio, tendo que lidar com a expectativa pelo vestibular e o futuro de suas vidas. **Moviecom 2** - 19h.

Sexo Com Amor? (comédia - 14 anos) Sinopse: (Elenco: Carolina Dieckmann, Marília Gabriela. Dir.: Wolf Maya) Três casais, em estágios de vida, idades e classes sociais diferentes, têm uma coisa em comum: suas vidas amorosas passam por um momento turbulento. Falta de desejo, traição, amor, paixão, insegurança e provocações. Para complicar ainda mais, os pais são chamados para uma reunião quando seus filhos são flagrados folheando um livro de arte erótica. **Cinemark 3** - 13h45 e 15h35.

Super-Herói - O Filme (comédia - 12 anos) Sinopse: (Elenco: Leslie Nielsen e Regina Hall. Dir.: Craig Mazin) Um jovem adquire superpoderes e decide usá-los para combater o mal. Só que sempre que tenta salvar alguém ele acaba matando-o acidentalmente. **Cinemark 2** (dub) - 14h, 16h, 18h, 20h e 22h. **Moviecom 6** (dub) - 16h, 17h45, 19h30 e 21h15.

Um Amor de Tesouro (aventura - 12 anos) Sinopse: (Elenco: Matthew McConaughey, Kate Hudson. Dir.: Andy Tennant) Um homem é obcecado em encontrar um lendário navio, o que arruinou seu casamento. Até que ele encontra uma pista que pode enfim levá-lo a encontrar o que busca. **Cinemark 1** - 14h50, 17h20, 19h50 e 22h20. **Moviecom 4** - 16h25, 19h e 21h15.

Um Plano Brilhante (suspense - 12 anos) Sinopse: (Elenco: Demi Moore, Michael Caine. Dir.: Michael Radford) Na década de 1960, em Londres, um zelador prestes a se aposentar convence uma executiva americana injustiçada a ajudá-lo a roubar alguns diamantes da empresa onde trabalham, a London Diamond Corporation. **Cinemark 6** - 17h15, 19h40 e 22h10.

Xuxa em Sonho de Menina (infantil - livre) Sinopse: (Elenco: Xuxa, Carlos Casagrande. Dir.: Rudi Lagemann) Kika, uma professora do interior que tem o sonho de ser atriz, resolve viajar para o Rio de Janeiro, para concorrer a uma vaga na nova carreira. Um feitiço faz com que ela volte a ser criança e, assim, une-se a um grupo de estudantes que está a caminho da cidade, numa excursão de ônibus, envolvendo-se em muitas confusões. **Cinemark 4** - 13h50 e 15h30.

HOJE **PREÇOS DOS INGRESSOS**
CINEMARK - R$ 11 EM TODAS AS SESSÕES (3620-3530)
MOVIECOM - R$ 9 EM TODAS AS SESSÕES (3236 3350)

EM TODAS AS SESSÕES O ESTUDANTE TERÁ DIREITO A MEIA ENTRADA

FILMES

JUMP IN! (Jump In!) - 15h45 na Globo. EUA, 2007. Direção de Paul Hoen, com Corbin Bleu, David Reivers, Shanica Knowles. Adolescente do Brooklyn prepara-se para se tornar campeão de boxe, um antigo sonho do seu pai. Além disso, ele concorda em ajudar sua vizinha que precisa de um quarto integrante no seu time de "pular cordas". O esporte exige mais talento e trabalho em equipe do que ele imaginava. Durante o caminho, o jovem percebe que o mais importante é seguir o coração.

INTERCINE - 1h25 na Globo
CRIMES EM PRIMEIRO GRAU (High Crimes) - 1h25 na Globo. EUA, 2002. Direção de Carl Franklin, com Ashley Judd, Morgan Freeman, James Caviezel. Uma promotora de sucesso é surpreendida com a revelação de que seu marido tem um passado escondido como integrante do exército norte-americano. Ele é acusado de ter participado neste período de um massacre em El Salvador e fica preso por esta acusação até que seu julgamento na corte militar ocorra. Ela o defende no julgamento e conta, para isso, com a ajuda de um promotor militar. PRIMEIRA OPÇÃO 0800.70.9011

O RESGATE DO SOLDADO RYAN (Saving Private Ryan) - 1h25 na Globo. EUA, 1998. Direção de Steven Spielberg, com Tom Hanks, Matt Damon, Tom Sizemore. Durante a segunda guerra mundial, alto comando do exercito americano decide localizar o soldado Ryan e trazê-lo de volta para casa já que seus três irmãos foram mortos em combate. O capitão John Miller e sete soldados são destacados para a missão. SEGUNDA OPÇÃO 0800.70.9012

NOVELAS

DESEJO PROIBIDO

Raquel volta a Passaperto acompanhada do sargento Albucacys. Ana faz uma prece diante da Virgem da Pedra. Trajano avisa Raquel que mandou chamá-la para prestar depoimento e sugere que ela fique na pensão até que terminem as investigações. Gaspar explica a Guilhermina que nunca pensou em abandoná-la. Guilhermina se desculpa por ter sido precipitada. Cidinha fica encantada com Albucacys, deixando Brasil com ciúmes. Ana diz a Escobar que suas contrações pararam depois que pediu ajuda à Virgem. Raquel revela a Miguel que o anel foi um presente de Diogo. Lázaro se oferece para defender Raquel. Cândida mostra a Padre Inácio uma carta do banco ameaçando despejá-la da fazenda caso a hipoteca não seja paga.

BELEZA PURA

Guilherme repreende Joana por transformar a rua da clínica em um canteiro de obras. Robson decide ajudar nas obras da Flor da Pele. A cabeleireira sente falta das manicures, mas Joana explica que as clínicas de estética não costumam oferecer este serviço. Rakelli chama Felipe de namorado para provocar Robson. Guilherme leva Dominique para passar uns tempos com Joana. A dermatologista aconselha Débora a não dar importância para a rebeldia de Fernanda. Sheila toca a campainha da casa de Norma. José Henrique se apresenta a Guilherme como advogado das vítimas do acidente com o Cartcart e avisa que irá entrar com uma ação contra ele.

DUAS CARAS

Silvia ameaça processar Maria Paula. Branca decide não interferir na briga. Silvia reclama por Branca não tê-la defendido e garante que todos irão pagar. Dália, Heraldo e Bernardo se surpreendem ao saber que Bernardinho não pagou a um dos fornecedores. Branca diz a Maria Paula que o que Silvia fez é caso de polícia. Maria Paula procura Ferraço. Dália, Heraldo e Bernardo descobrem que o restaurante está no vermelho. Andréia manda Waterloo soltar Petrus e garante que depois dirá se o rapaz tem alguma chance com ela. Zidane foge do assédio de Priscila e diz que está com Gislaine. Depois, Zidane pede Gislaine em casamento. Juvenal consola Gugui pela perda do filho. Waterloo amedronta Petrus, mas o liberta. Gabriel e Eva comemoram. Bijouzinha estranha porque Petrus é frio com ela. Alzira abre a porta e encontra Juvenal.

JARDIM DO SERIDÓ PESQUISADOR ESTUDA IRMANDADE NEGROS DO ROSÁRIO
PÁGINA 3

Parelhas



CAICÓ DETENTOS DO SEMI-ABERTO VOLTARÃO AO REGIME FECHADO
PÁGINA 2



NÃO PODE SER VENDIDO SEPARADAMENTE

DN
SERIDÓ
NATAL, TERÇA-FEIRA, 29 DE ABRIL DE 2008
Editor: washington@diariodenatal.com.br

VETERIFARMA
A MELHOR FARMÁCIA VETERINÁRIA DO SERIDÓ!
EXAMES LABORATORIAIS
BANHO E TOSA
SALÃO DE BELEZA ANIMAL
AV.: Silvio Bezerra de Melo, 1644
Fone:(84)3412-2597
Centro-Currais Novos/RN

TIMBAÚBA DOS BATISTAS EX-PREFEITO NÃO ABRE MÃO DE CONCORRER À PREFEITURA CONTRA IVANILDO FILHO

Dois do bloco governista querem ser candidatos

Saci/DN



João Maia liderou o encontro com os possíveis candidatos a prefeito em Timbaúba dos Batistas no sábado passado

Lideranças do PR, de todos os municípios do Seridó estiveram reunidos sábado no Clube Pingo D'água com o deputado federal João Maia e com o deputado estadual Vivaldo Costa. Os encontros foram individuais, analisando com líderes de cada município, cada situação com relação às eleições deste ano. "Acho que nós estamos criando um sentimento de partido solidário, as questões são detalhadas, mas acho que estamos indo muito bem", disse João Maia. Uma das situações que chamou mais atenção foi a dissidência formada no bloco governista em Timbaúba dos Batistas.O prefeito Ivanildo Filho(PSB) e o ex-prefeito José Nazareno (Deda do PR) não cederam e anunciaram que ambos são candidatos à chefia do executivo em Timbaúba dos Batistas.

"É necessário conversar novamente com Deda e com Ivanildinho, mas a minha esperança, a expectativa minha e de Vivaldo é que as duas forças continuem unidas em Timbaúba dos Batistas", disse João Maia. No domingo o deputado federal João Maia voltou a se reunir, desta vez na Fazenda Bom Lugar, com Ivanildo Filho e José Nazareno, mas não houve entendimento, ficando certo que outros encontros acontecerão numa tentativa de contornar a crise.

Mas o deputado estadual Vivaldo Costa, presidente de honra do PR, disse ontem pela manhã, que João Maia deixou José Nazareno (Deda) à vontade. "João Maia deu carta branca a Deda para organizar o PR da maneira que ele achar conveniente. Se Deda quiser ser candidato que seja, se entender que deve ter outro entendimento que tenha e se quiser apoiar Ivanildinho que apoie. Mas eu torço que Ivanildinho seja o prefeito e Deda o candidato a vice", declarou Vivaldo Costa.

Ivanildo Filho foi vice-prefeito de José Nazareno e candidatou-se a prefeito em 2004, conseguindo a vitória. Pretende dentro de uma linha natural política do processo de reeleição, disputar novamente a prefeitura. Presidente da Associação dos Municípios do Seridó, filho da suplente de senadora e ex-deputada estadual, Ivonete Dantas, tem confidenciado a alguns amigos que tem pensamento de num futuro bem próximo ser candidato a uma vaga na Assembléia Legislativa.

Deda por seu lado, alega que o prefeito assumiu o compromisso com ele em 2004, de governar Timbaúba dos Batistas apenas por quatro anos , não seria candidato à reeleição e lhe apoiaria.

Carlos Santos/DN



Prefeito Rogério Mariz terá oposição de antigos aliados nas eleições deste ano

PR e PT em chapa de oposição em Serra Negra

Outro problema está existindo em Serra Negra do Norte. O PR se compôs com o PT e caminha para formação de uma chapa divergente do atual prefeito Rogério Mariz (PSB).

Acácio Brito (PT) e Luiz Filho (PR) em 2004 tinham pretensões de disputar a prefeitura de Serra Negra do Norte. Abriram mão em torno do projeto político de Rogério Mariz que disputou a prefeitura e se elegeu. Há poucos dias Rogério Mariz anunciou que vai disputar à reeleição. Acácio Brito entendeu a decisão como uma imposição. "Nós não aceitamos imposição e por isso não apoiaremos Rogério", declarou Acácio que pretende ser candidato a prefeito com apoio do PR.

Fotos: Saci/DN



Presidente do Senado participou de dois eventos do PMDB no Seridó



Deputado Henrique Alves acompanhou Garibaldi nos encontros do partido

SÃO JOÃO DO SABUGI

Garibaldi e Henrique Alves prestigiam encontro do PMDB

O senador Garibaldi Filho, ausentou-se dos trabalhos do congresso nacional, dos contatos nos gabinetes e das conversas quase que diárias com o presidente Lula, para vir ao interior no final de semana participar de dois encontros do PMDB, um em Parelhas e outro em São João do Sabugi.

Na última, foi participar da convenção do partido que escolheu o médico Vivarte Brito como presidente da comissão executiva, substituindo o ex-prefeito Aníbal Pereira, que dirigia a comissão provisória da agremiação. O dirigente do Congresso Nacional por precaução não perdeu tempo e pediu ao seu motorista que parasse o carro na estrada que liga Caicó a São João do Sabugi para saborear um refrigerante gelado e um pequeno lanche, em meio ao "verde" da caatinga proporcionado, pelo inverno.

Foi nas margens da rodovia que o senador Garibaldi Filho falou sobre política ao DN Seridó. "Ainda não, há possibilidade, mas não há uma conclusão, uma definição", comentou o senador a respeito do acordo político em Natal entre o PMDB, PT e PSB.

"Nós temos dificuldades desde o fato dos pré-candidatos lançados a dificuldade também de encontrar um novo nome, porque a premissa é de que os candidatos já lançados não venham a ser escolhidos para não se dizer que houve uma preferência por um ou por outro", declarou.

Garibaldi Filho afirmou que em alguns municípios do Seridó o PMDB terá candidatura própria e em outros não. "Temos a aliança mais consolidada aqui que é com o deputado Álvaro Dias do PDT. PMDB e PDT marcharão juntos em vários municípios. Em Caicó já está definido. O que temos de informação é que teremos um páreo bastante disputado entre o atual prefeito Bibi Costa e por outro lado Roberto Germano e Pacífico, constituindo a chapa de oposição", narrou.

O presidente do senado quando questionado sobre a flexibilização do PMDB em termos de composições com partidos adversários, respondeu que não é somente a agremiação da qual faz parte. "Não é só o PMDB, há uma flexibilidade da parte de todos os partidos, por entenderem que as eleições municipais têm as suas peculiaridades em cada município e por entender que há fato que precisa ser considerado, é que nós teremos que chegar em 2010 consolidando ou não essa base do governo Lula, daqueles partidos que gravitam em torno do governo Lula e eu acredito que a opção será no sentido que quanto mais o tempo passar mais se terá isso", afirmou.

HENRIQUE

O deputado federal Henrique Eduardo Alves, que acompanhou Garibaldi, citou que vai procurar onde for possível a união da base aliada do governo Lula. "Mas a realidade municipal é mais forte do que isso. Então há um respeito muito grande, a independência de cada partido no estado e mais nos municípios", declarou.

Henrique Alves fez um apelo aos companheiros que procurem em cada município o que for melhor para o PMDB dentro da visão de "se aproximar do povo, da população que quer ter um representante que se comprometa em melhorar sua qualidade de vida que é essa bandeira maior do PMDB". O deputado lembrou que os diretórios municipais terão autonomia mas sabendo dos compromissos, da história e da coerência do PMDB.

ANÍBAL

O ex-prefeito de São João do Sabugi, Aníbal Pereira deixou a presidência da comissão provisória do PMDB, para trabalhar sua candidatura a prefeito. "Ninguém é candidato de si próprio. Eu sou um militante do PMDB e estou à disposição do partido todas as horas e todos os dias. Agora se for convocado para ser candidato não fugirei dessa batalha", afirmou.

O médico Vivarte Brito que assumiu a comissão executiva do PMDB, é o nome provável para ser candidato a vice-prefeito de Aníbal Pereira. "Nós estamos conversando com outros partidos mas a tendência é uma chapa puro sangue PMDB-PMDB", declarou Aníbal Pereira.

CURRAIS NOVOS

Município sediará 4ª Semana da Educação

No último sábado, membros da Controladoria Geral da União e do Ministério da Fazenda reuniram-se em Currais Novos com o presidente da Federação dos Municípios do Rio Grande do Norte, prefeito José Lins. Eles pediram o apoio do município na realização da IV Semana de Educação para a Cidadania, programada para ser realizada no próximo mês de junho no município seridoense.

Na reunião, realizada no Gabinete Oficial, estavam presentes o vice-prefeito Vilton Cunha, o secretário Municipal de Administração, Eros Henrique, o secretário municipal de Finanças, José Pajeú, a Secretária Municipal de Trabalho, Habitação e Assistência Social, Iaci Pereira, a empresária Maria Francisca Felipe Galvão, da diretoria da CDL, o presidente da Câmara Municipal, Izinho Brandão, além de representantes da Maçonaria, do Sindicato dos Contabilistas, da Secretaria Municipal de Educação e da AMSO.

A Semana de Educação para a Cidadania faz parte do Programa Nacional de Educação Fiscal e deverá trazer a Currais Novos dezenas de representantes dos treze municípios que integram a Associação dos Municípios do Seridó Oriental, além de instituições civis e da população local, para discutir o aprimoramento e ampliação da consciência social, com ênfase para as questões fiscais.

De acordo com Gildemir Araújo, da CGU, o evento surgiu da necessidade de haver um maior envolvimento e participação da sociedade no acompanhamento e na fiscalização das aplicações de recursos públicos federais nas políticas públicas. Esses elementos formam e alicerçam a parceria entre os poderes, cujo objetivo maior é promover a cidadania plena, através de ações pró-ativas de orientação e sensibilização para o aprimoramento do regime democrático do controle social e das ações governamentais, disse Gildemir.

O representante da CGU destacou ainda que o evento é de grande relevância para todos os grupos da sociedade e, em especial, para os gestores públicos. Para os líderes e todos aqueles que detêm o poder de decisão, que buscam soluções para os desafios diários da administração pública, completou.

Durante a semana do evento serão realizadas simultaneamente várias atividades, como o programa "Olho Vivo no Dinheiro Público",o Seminário sobre Legislação Eleitoral, Concurso de Desenho e Redação, Palestras sobre Gestão Pública e Controle Social, entre outros.

Mazilton Galvão/Divulgação



Prefeito José Lins se reuniu com representantes da CGU e da Fazenda

NO SERIDÓ

Conferência Nacional do Meio Ambiente contará com **5** representantes do Seridó em Brasília

Fotos: Sacl/DN

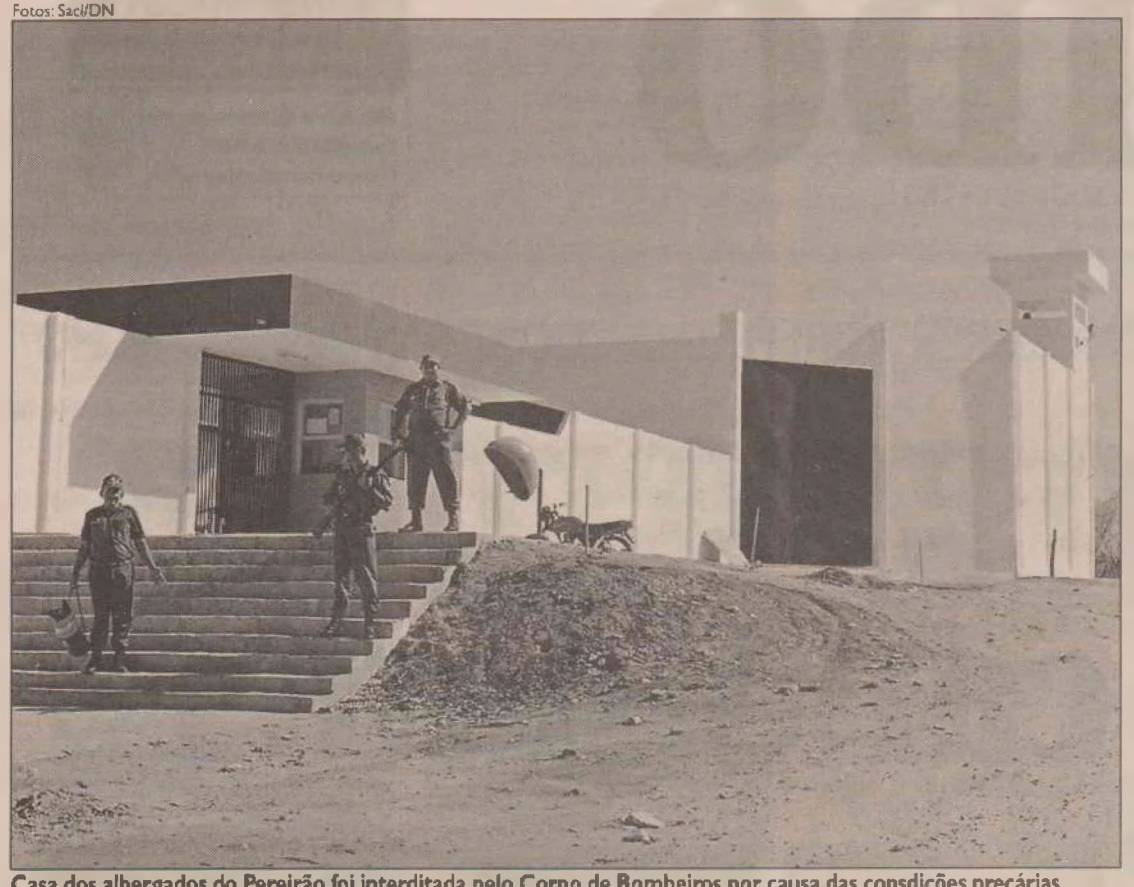

Casa dos albergados do Pereirão foi interditada pelo Corpo de Bombeiros por causa das consdições precárias



Carro dirigido por detento foi alvejado pela polícia após motorista atirar contra os policiais em bloqueio

CAICÓ ENVOLVIMENTO EM CRIMES E FALTA AO TRABALHO FEZ COM QUE JUSTIÇA REVERTESSE PENA PARA REGIME FECHADO

Detentos do semi-aberto voltam para o fechado por descumprirem lei

Nos últimos dias aumentou a incidência de envolvimento de detentos do regime semi-aberto em ocorrências policiais. Alguns deles não estão comparecendo aos locais de trabalho durante o dia e à noite não se resguardam em casa. No final de semana passado a polícia fez buscas a procura de dois albergados. Contra um deles existia a denúncia que estaria armado de pistola em uma mesa de bar. Um outro foi abordado e segundo a polícia, atirou contra a guarnição. Os policiais revidaram e atingiram o carro que foi abandonado logo em seguida.

A Casa dos Albergados de Caicó por causa das precárias condições de funcionamento está interditada pelo Corpo de Bombeiros. Por esse motivo o juiz Henrique Baltazar Vilar dos Santos há vários dias colocou os presidiários do regime semi-aberto em prisão domiciliar.

A secretaria estadual de justiça e cidadania comprometeu-se há mais de seis meses, segundo o juiz Henrique Baltazar dos Santos, a realizar a restauração da unidade prisional, mas até o momento não foi iniciada. "Nós temos mais de 50 apenados que deveriam estar recolhidos à noite e estão em prisão domiciliar sem uma fiscalização eficiente. Solicitamos que a guarnição do presídio faça uma fiscalização durante à noite, para ver se esses detentos se encontram em casa, mas esse serviço a direção do presídio ainda não determinou", relatou o magistrado.

> "Nós temos mais de 50 apenados que deveriam estar recolhidos à noite e estão em prisão domiciliar sem uma fiscalização eficiente"
>
> Henrique Baltazar dos Santos
> Juiz

Os detentos para terem direito ao regime semi-aberto devem trabalhar durante o dia, mas constatou-se que vários deles não estão cumprindo essa obrigação. "Nós estamos fiscalizando um a um nos locais de trabalho de sete presos, pois foi constatado que não trabalhavam nos locais que tinham informado. Esses, já determinei o recolhimento para o regime fechado na penitenciária", comentou o juiz.

O vice-diretor da penitenciária estadual do Seridó, capitão Cícero Cardoso, relatou que os citados detentos têm obrigação de estarem nas suas residências a partir das 20h, diariamente, e nos domingos e feriados não podem se ausentar dos lares. "Eles não poderão estar em balneários, transitando nas ruas, isso porque enquanto não for feito o serviço na Casa dos Albergados, eles terão que permanecer em suas residências à noite na semana e nos domingos e feriados durante o dia e à noite", contou.

O capitão Cícero Cardoso realçou que está sendo feito um recadastramento com todos os apenados do regime semi-aberto. "Nós verificamos que alguns apenados estão usando de má fé. Quando não pegam as cartas de trabalho dos empregadores, falsas, eles não comparecem aos locais de trabalho", citou.

O vice-diretor informou que está convocando todos os empregadores onde os apenados supostamente estão trabalhando para que seja criada uma folha de pontos, para confirmar o horário de trabalho de 7h às 11h e de 13h às 17h. "Isso também serve para resguardar os apenados para que não se suspeite que eles estejam cometendo alguns delitos. E por outro lado o empregador ao assinar, ele também estará assumindo a responsabilidade que está dando emprego aos presidiários", narrou Cícero Cardoso.

DN SERIDÓ

O *DN Seridó* tem circulação exclusiva para a região do Seridó

■ EDITOR
WASHINGTON RODRIGUES
E-mail:
washington@diariodenatal.com.br

(84) 4009-0150

REPÓRTERES

■ CAICÓ
F. GOMES
E-mail:
fgomes@diariodenatal.com.br
(84) 3417-2795

■ CURRAIS NOVOS
DANIELE DE SOUZA
E-mail: danielede_souza@yahoo.com.br
(84) 3431-2361

■ COLUNISTA SOCIAL
CARLOS MAGNO DANTAS
E-mail:
cm@diariodenatal.com.br
(84) 4009-0150/9984-9895

■ CONTATOS
Venda avulsa: 4009-0237
Assinatura: 4009-0220

■ CORRESPONDÊNCIAS:
Av Deodoro, 245 - Petrópolis
Natal (RN)
Cep 59 020-600

OURO BRANCO

Medeiros é reconduzido à presidência

Maior partido de Ouro Branco, o PTB apresentará nove pré-candidatos a vereador e fará aliança com PR, PMDB, DEM e PDT . No último domingo, aconteceu na Câmara Municipal de Ouro Branco, a convenção cartorial do PTB que reconduziu o prefeito Nilton Medeiros à presidência da sigla. Maior partido ouro-branquense, o PTB conta hoje além do prefeito, com o vice-prefeito Amariudo dos Santos, o presidente da Câmara, Ediwilson Azevedo e mais três vereadores, formando a maior bancada da Casa.

A reunião serviu também para Nilton Medeiros, que será candidato à reeleição em outubro e lidera todas as pesquisas, conversar com os pré-candidatos a vereador pela sigla trabalhista. O PTB poderá apresentar nove nomes na chapa proporcional. Além dos vereadores candidatos à reeleição: Ediwilson Azevedo, Rogério Lucena, Chico Garofa e Graça Brito, outros nomes despontam como candidatos fortes. Caso de Jeane Wanderley, esposa do vereador Roberto Cláudio.

Também deverão concorrer a uma cadeira na Câmara pelo PTB, o ex-prefeito Aluísio Nogueira, o jovem Adriano Silva, filho do ex-vereador Assis Silva, que tem atuação na comunidade São Roque, o professor Aldemir Dantas e Phierce Müller.

O vice-prefeito Amariudo Santos, que foi eleito vice-presidente do PTB também compareceu. Os ex-vereadores do PTB, Manoel Avelino, Isnaldo Francisco, José Clementino e o líder político, José de Luzia, liderança reconhecida na comunidade São Roque estiveram prestigiando o ato petebista.

Com situação confortável, o prefeito Nilton Medeiros encabeçará a chapa que vai reunir além do PTB, o PR, o PMDB, o DEM e o PDT. Na campanha de 2004, Nilton venceu o pleito com mais de 65% dos votos, o que correspondeu a 1.076 sufrágios de maioria. Este ano, o sistema político lidera pelo prefeito trabalhista deve ampliar a vantagem. Até agora, a oposição ainda não definiu nenhum nome para enfrentar o atual prefeito.

Fotos: Rodrigo Rafael/Divulgação



Convenção do PTB foi realizada na Câmara Municipal de Ouro Branco, onde foi anunciada a aliança com PR, PMDB, DEM e PDT



Deputado Ezequiel Ferreira declarou apoio ao prefeito Nilton Medeiros em seu projeto de reeleição neste ano

Ezequiel subirá no palanque de Nilton

Presidente Estadual do PTB, o deputado Ezequiel Ferreira de Souza, anunciou que também vai subir no palanque de Nilton Meceiros, único prefeito do Seridó filiado ao PTB. "Vou participar ativamente da campanha de Nilton", disse.

O deputado seridoense ainda ressaltou a importância do PTB ouro-branquense, que é um dos maiores partidos do Estado em termos de quadros com mandatos políticos. "É uma honra para mim, ter Nilton nos quadros do PTB. Pela maneira responsável que conduz o dinheiro público e ser um prefeito preocupado com os problemas do seu município" enfatizou Ezequiel.

Com as declarações do deputado Ezequiel Ferreira, em subir no palanque de Nilton Medeiros, soma-se a outras lideranças do Seridó que já declararam apoio ao prefeito de Ouro Branco, como os deputados estaduais Álvaro Dias (PDT) e Vivaldo Costa (PR).

137

NO SERIDÓ

Acari foi município onde mais choveu no final de semana com **29,4** milímetros de chuva registrados pela Emparn

MEIO AMBIENTE CINCO MUNICÍPIOS DO SERIDÓ CONFIRMARAM PRESENÇA NO EVENTO QUE SERÁ REALIZADO EM BRASÍLIA A PARTIR DO DIA 5 DE MAIO

Seridó terá representantes em Conferência Nacional

A partir do dia 5 até o dia 11 de maio, Brasília receberá representantes de todo o país em dois eventos que trarão a temática do Meio Ambiente como discussão. Serão realizados o I SeminárioNacional de Combate à Desertificação (SNCD), no Centro de Convenções Ulysses Guimarães, nos dias 05 e 06. Logo em seguida, será realizada a III Conferência Nacional do Meio Ambiente, do dia 07 ao 11.

A comissão do RN é formada por 30 delegados, sendo representantes de vários segmentos da sociedade distribuídos nos setores não-governamentais, iniciativa privada e setor público. Do Seridó, além do gestor ambiental Sérgio Enilton, representante do município de Acari, participarão representantes das cidades de Caicó, Jardim de Piranhas, Parelhas e Currais Novos.

O I SNCDN terá por objetivo ampliar a participação e mobilização social para a análise e revisão de programas, projetos e políticas públicas locais de combate à desertificação e mitigação dos efeitos da seca, de forma a subsidiar a Comissão Nacional de Combate à Desertificação na tomada de decisão no âmbito do PAN-Brasil.

Saci/DN



Desertificação e aquecimento global serão temas da conferência nacional

SECA

A participação dos delegados representantes dos estados contribuirão para o avanço da implementação do PAN-Brasil no âmbito de uma estratégia de convívio com a seca no semi-árido brasileiro. Já a Conferência Nacional de Meio Ambiente, terá como a temática "Mudanças Climáticas" e vislumbrará a elaboração do Plano Nacional sobre Mudança do Clima, uma promoção do Governo Federal através do Ministério do Meio Ambiente-MMA.

No Rio Grande do Norte, a III Conferência Estadual aconteceu nos dias 05, 06 e 07 de março, em Natal. Participaram mais de 400 representantes na Conferência, dos quais 100 candidatos se disponibilizaram representar nosso Estado. "Temos a consciência de que é preciso envolver a mais ampla diversidade da sociedade potiguar nas discussões sobre o combate ao aquecimento global, o desmatamento do bioma caatinga e a preservação da biodiversidade para indicarmos soluções e alternativas que minimizem os efeitos provocados à natureza", afirma Sérgio Enilton.

"Em decorrência das imprudências cometidas pelo homem, hoje vivemos os efeitos devastadores das Mudanças Climáticas, e tudo isto indica que chegamos na era dos limites mas, sobretudo, enfatizamos que sem novos valores culturais não podemos construir uma sociedade nova e democrática. Entendemos que, a educação ambiental e a democracia participativa são os grandes instrumentos para dialogarmos com as futuras gerações. Temos que aproveitar este momento para pensarmos um plano para atingirmos a sustentabilidade", completa.

JARDIM DO SERIDÓ

Cultura negra desperta interesse de pesquisador

A Irmandade dos Negros do Rosário de Jardim do Seridó ganha um site voltado especificamente para notícias sobre ele. O historiador, Diego de Góis , idealizou a criação de um blog para disponibilizar artigos de cunho histórico sobre os Negros do Rosário, que foram objeto de estudo durante o período de graduação do historiador, resultando na monografia intitulada *Entre Estratégias e Táticas: enredos das festas dos Negros do Rosário de Jardim do Seridó-RN*. O site pretende informar sobre a participação da Irmandade do Rosário em eventos, as visitas de estudantes e turistas a Casa do Rosário, além de disponibilizar fotografias.

Segundo Diego, que também é o tesoreiro da Imandade dos Negros do Rosério e São Sebastião de Jardim do Serido, o objetivo é "divulgar notícias, informações e artigos históricos sobre a Irmandade de Nossa Senhora do Rosário e São Sebastião de Jardim do Seridó-RN, conhecida popularmente como Irmandade dos Negros do Rosário, uma congregação religiosa e cultural existente nesta cidade desde 1863." Todas essas informações estarão disponíveis no endereço virtual negrosdorosario.blogspot.com.

> "Nossa objetivo é divulgar notícias, informações e artigos históricos sobre a Irmandade"
>
> **Diego de Góis**
> Pesquisador

IRMANDADE

Durante os dias 30, 31 e 1º de janeiro, a Irmandade dos Negros do Rosário de Jardim do Seridó expressam mais fortemente a sua cultura, através da tradicional manifestação do grupo, que festeja e cultua a Virgem do Rosário. Essa manifestação da Irmandade de Nossa Senhora do Rosário, vibrante em pleno século XXI, tem despertado a curiosidade de pesquisadores, historiadores, antropólogos, jornalistas e demais ramos das ciências humanas, o que tem feito sugir inúmeras pesquisas a nível de graduação, especialização, mestrado e doutorado sobre a questão das Irmandades.

Além disso, o estudo da questão negra, das Irmandades, das festas do Rosário e da dança do espontão, tem se colocado nos últimos anos como um dos conteúdos mais incentivados na educação brasileira na contemporaneidade, sobretudo pela emergência de novas disciplinas no currículo escolar, seja no ensino fundamental ou médio, como: História da África, Cultura Brasileira, Cultura do Rio Grande do Norte, dentre outras. A preocupação que se tem por parte dos professores é com relação a pouca existência de materiais didáticos e fontes de pesquisas disponíveis aos estudantes.



CERRO CORÁ MELHORA EXPONENCIALMENTE SEUS ÍNDICES SOCIAIS

O Programa das Nações Unidas para o Desenvolvimento - PNUD divulga o Índice de Desenvolvimento Humano – IDH, a elaboração deste tem como objetivo oferecer um contraponto a outro indicador: o PIB – Produto Interno Bruto, e parte do pressuposto que para dimensionar o avanço não se deve considerar apenas a dimensão econômica, mas também outras características sociais, culturais e políticas que influenciam a qualidade da vida humana.

O IDH – Municipal, cujos dados estão disponíveis foram publicados pela metodologia do PNUD no ano de 2003, utilizando-se de dados coletados pelo censo do IBGE em 2001. O IDH-M é obtido pela média aritmética de três subíndices, referentes ás dimensões: IDHM-Longevidade, IDHM-Educação e IDHM-Renda. Onde para cada um destes o PNUD utiliza-se de metodologia especifica e própria para medir a evolução dos indicadores de desenvolvimento em cada país, Estado, região ou município.

O resultado das análises educacionais é medida por uma combinação da taxa de alfabetização de adultos e a taxa combinada nos três níveis de ensino (fundamental, médio e superior). Já o resultado do sub-índice renda é medido pelo poder de compra da população, baseado pelo PIB per capita ajustado ao custo de vida local para torná-lo comparável entre países e regiões, através da metodologia conhecida como paridade do poder de compra (PPC). E por último, o sub-índice longevidade tenta refletir as contribuições da saúde da população medida pela esperança de vida ao nascer. A metodologia de cálculo do IDH envolve a transformação destas três dimensões em índices de longevidade, educação e renda, que variam entre 0 (pior) e 1 (melhor), e a combinação destes índices em um indicador síntese. Quanto mais próximo de 1 o valor deste indicador, maior será o nível de desenvolvimento humano do país ou região (www.femurn.org.br).

Dentro deste contexto a prefeitura municipal de Cerro Corá expõe a seguir apenas alguns dados utilizados pelo PNUD para formatar os Índices de Desenvolvimento Humano. O Prefeito Municipal João Batista de Melo Filho junto com a população de Cerro Corá comemora a melhora representativa dos índices sociais.

Exemplo de índice utilizado para medir o IDH-Longevidade



Fonte: CNM/DATASUS/MUNINET - 2008

Exemplo de índice utilizado para medir o IDH-Renda

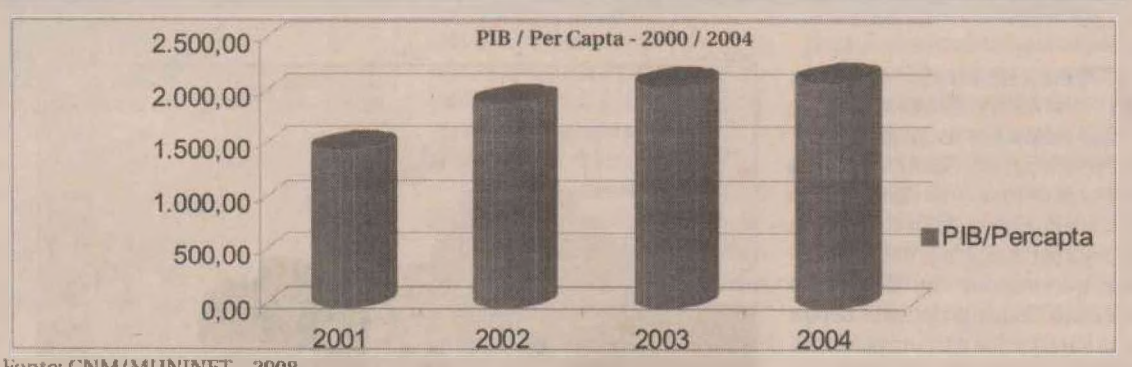

Fonte: CNM/MUNINET – 2008

Diante destes dados estamos colocando a disposição de todos apenas alguns exemplos de como estará o IDH-M de Cerro Corá, quando o mesmo for divulgado em 2011 conforme previsto. Onde estes dados refletirão as ações da atual administração municipal. Os dados aqui apresentados servirão de parâmetro para que se observe a evolução dos indicadores econômicos e sociais de nosso município ao longo desta década. Todos os dados apresentados foram pesquisados por instituições sérias e estão à disposição de todo o público nas suas respectivas páginas na internet, em publicações ou nas suas sedes. No tocante a Educação temos uma elevação importantíssima quanto ao nível de instrução dos professores do sistema municipal de ensino, onde quase 100% dos profissionais que atuam nesta área tem nível superior e muitos deles com pós-graduação. Outro inicia que merece bastante atenção e é hoje comemorado por todos os cerrocoraenses é a redução na taxa de mortalidade infantil que é 0 (zero) a três anos; fruto de um trabalho de acompanhamento com as mães desde a gravidez. Também levamos em consideração o aumento no nosso PIB/Per capta do município (calculado ai até o ano de 2004), fruto da bem sucedida distribuição de renda em nosso município sendo este um dos compromissos cumpridos pelo prefeito municipal desde a sua posse em 2001 e que reflete diretamente em todas as atividades econômicas principalmente no comercio local. Inclui-se ai o aumento real do salário do funcionalismo e o cumprimento do calendário de pagamentos todos os meses com também manter em dia o compromisso com os fornecedores dentre outros fatores.

O que de pronto já irá interferir no índice divulgado em 2003 o qual correspondia a "0,592"; sendo Cerro Corá o último colocado na região do Seridó, conforme matéria publicada aqui no DN Seridó do dia 15/04/08 – Página 3. Esquecendo de citarem na matéria o período a que corresponde o índice de IDH ali colocado que refletiu os dados do período compreendido entre 1991 e 2000, conforme publicação no Atlas de Desenvolvimento Humano/PNUD no ano de 2003. Portanto não tendo nenhuma relação com o período dos 7 anos do atual Prefeito; aquele período faz parte dos 8 anos da "página negra da vida política administrativa de cerro corá", ainda presente na memória de todos os cerrocoraenses.

Não se sabe o que a matéria quis justificar, já que não foi citado o ano da publicação dos dados colocados. A informação parece partir de pessoa que não conhece a atual realidade do município de Cerro Corá. Nem tão pouco os péssimos anos vividos pela população nos anos 90. É necessário que se conheça a nossa história e principalmente os nossos munícipes para que o pretensos candidatos ao cargo de prefeito, não se utilizem de informações inverídicas parecendo aventureiros os quais usam de meios impróprios e algumas artimanhas querendo ser prefeito a qualquer custo.

Portanto os dados demonstrados "apenas como exemplo", fazem com que Cerro Corá cresça e melhore com as ações da atual administração, com responsabilidade comprometido com os nossos cidadãos exercendo assim uma Administração Cidadã.

Exemplo de índice utilizado para medir o IDH-Educação

Evolução do nº de professores com nível superior e médio - 2002/2007

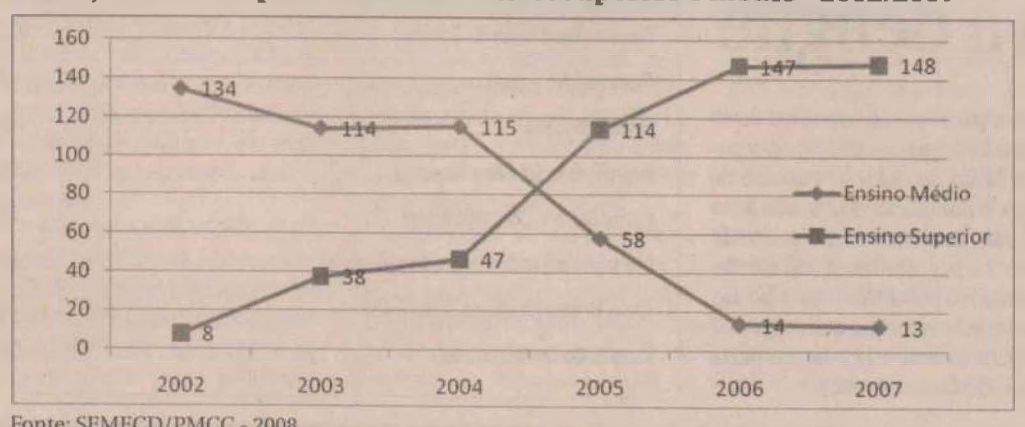

Fonte: SEMECD/PMCC - 2008

PARABÉNS

Mudam de idade hoje a juíza caicoense Amanda Grace Diógenes Dantas, ex-prefeito de Cruzeta, Geraldo Alves da Silva e o médico caicoense José Fernandes.

Carlos Magno



FLASHES DO SERIDO

9984-9895 - FAX 4009-0243 - cm@diariodenatal.com.br

BOM DIA

" O AMOR SENDO CEGO, OS ENAMORADOS NÃO PODEM VER AS LOUCURAS QUE COMETEM."
Hakespeare

Fotos Júnior Flash/Divulgação

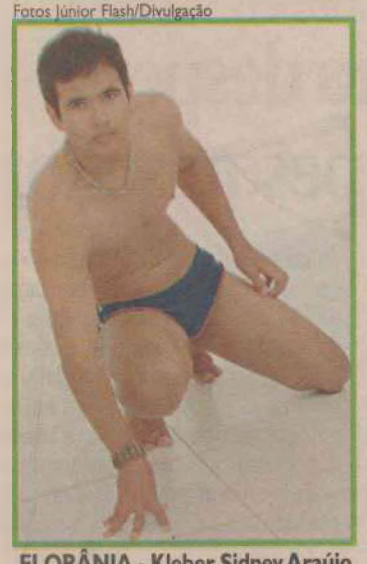

FLORÂNIA - Kleber Sidney Araújo

Foto Cássio Pereira/Divulgação



S. JOSÉ DO SERIDÓ - Juarez Silva

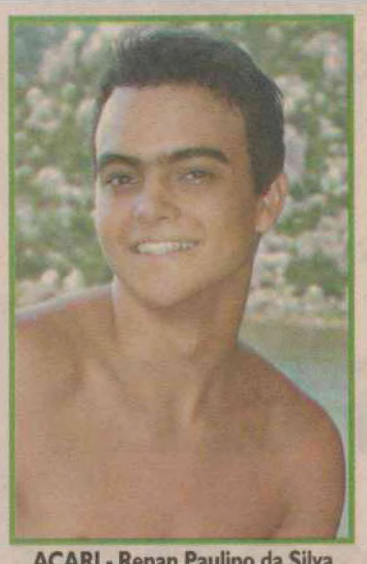

ACARI - Renan Paulino da Silva



C. DOS DANTAS - Edivan Wellington

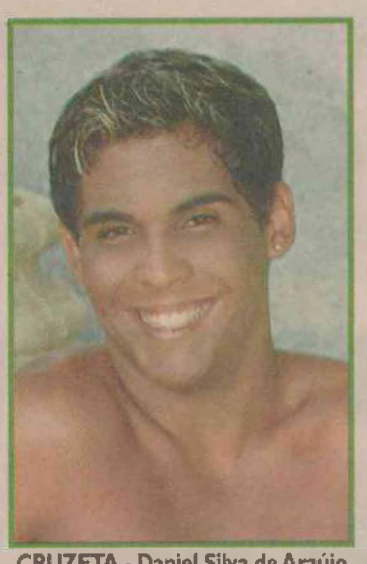

CRUZETA - Daniel Silva de Araújo



CURRAIS NOVOS - Vinicios Bruno

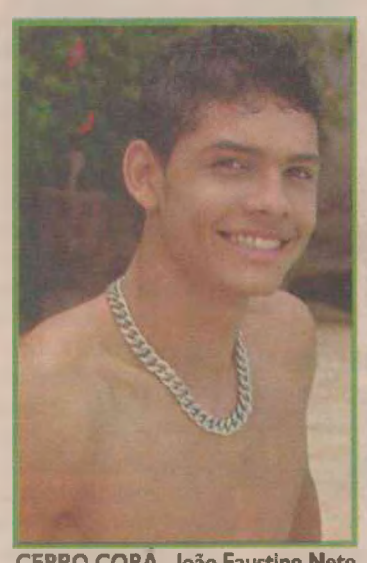

CERRO CORÁ - João Faustino Neto



CAICÓ - Kelson Laurindo de Araújo

Quem será o Mister Seridó-2008

Sábado, a partir das 21h, no Cejuc de Carnaúba dos Dantas, 16 rapazes representando os principais municípios da nossa região, estarão na passarela em busca do título de Mister Seridó-2008. Os candidatos desfilarão em traje passeio completo(paletó) e com sungas padronizadas da grife Matersol. O eleito receberá uma bicicleta 18 marchas, book do famoso fotógrafo natalense Paulo Oliveira, abadá do bloco Água Sal para o Carnaxelita-2008, entre outros prêmios.



JUCURUTU - Luiz Medeiros B. Filho



T. DOS BATISTAS - Túlio A.de Araújo

Foto João Quintino/divulgação



JARDIM DO SERIDO- Onaldo Teixeira

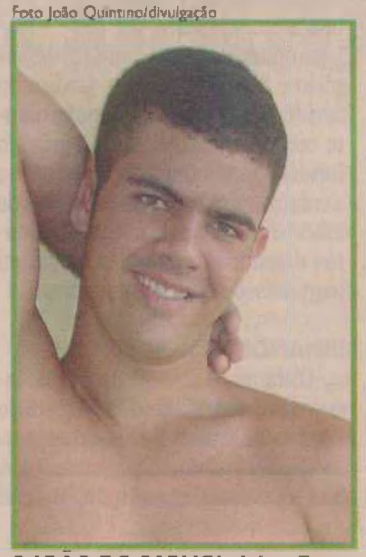

S. JOÃO DO SABUGI - Johny Peter



SÃO FERNANDO - José Erasmo

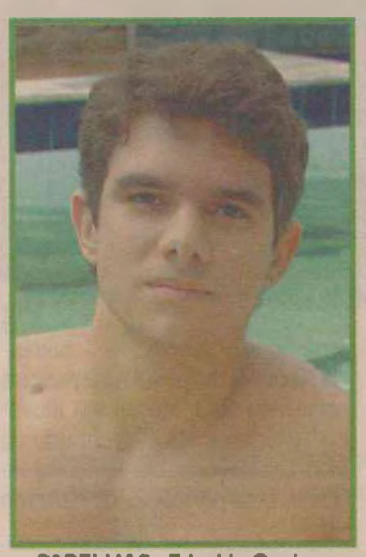

PARELHAS - Ednaldo Queiroz



OURO BRANCO - Vitor Rubens



LAGOA NOVA - Tiago Felisberto

CAICÓ CULTO E JANTAR BENEFICIENTE MARCARAM AS COMEMORAÇÕES PELO ANIVERSÁRIO DA IGREJA PRESBITERIANA NO MUNICÍPIO SERIDOENSE

Igreja comemora 109 anos de instalação

Com jantar beneficente, sábado, no Atlético Clube Corintians e culto solene no domingo, a Igreja Presbiteriana de Caicó comemorou 109 anos de atuação na cidade. No Rio Grande do Norte, a igreja chegou pelo interior em 1885 através de Lacy Wardlaw que instalou um templo em Mossoró. Somente dez anos depois que Natal passou a ter um pastor definitivo, William Calvin Porter que fundou o jornal periódico "O Século".

Estabeleceu congregações em outras cidades do interior e em 1903 celebrou pela primeira vez uma cerimônia de casamento em Caicó. Sua esposa Katherine Porter, fundou a primeira escola evangélica do nordeste, o colégio americano de Natal em 1895.

No Seridó desde 1899, a igreja Presbiteriana foi a primeira a chegar, tendo se instalado na cidade de Jucurutu que na época se chamava São Miguel.Em Caicó foi o casal Chicó Vale e Lormina Vale quem passou a hospedar os missionários para a celebração das reuniões em que todos podiam ler a Bíblia. Foram eles os primeiros evangélicos da cidade.

Saci/DN



Igreja Presbiteriana no Seridó foi fundada em 1899 em Jucurutu e Caicó

Muitas outras personalidades fizeram e fazem parte da história mais recente da Igreja Presbiteriana de Caicó, como os pastores Pedro Bezerra, Anselmo Rodrigues, Marcos Severo e Marcos José, além dos presbíteros Siloé Capuxu , Waldimir Lopes, Antônio Epifânio e mulheres como Zinaide, Zila Vale, Mirtyla Lobo e Romana Cristina.

Segundo o missionário Jairton Nascimento, a Igreja Presbiteriana está presente no Brasil desde 1859, sendo a primeira igreja evangélica de missões a se instalar no país.A história relata que Ashbell Simonton - primeiro presbiteriano no Brasil e seus companheiros eram todos da Igreja Presbiteriana do norte dos Estados Unidos.

Em 1869 chegaram os primeiros missionários da igreja do sul: George Morton e Edward Lane. Eles fixaram-se em Campinas/SP, região onde existiam muitas famílias norte-americanas que vieram para o Brasil após a guerra civil do país de origem entre 1861 e 1865.

Os obreiros da Igreja Presbiteriana do Sul dos Estados Unidos também foram os pioneiros presbiterianos no nordeste e norte do Brasil (de Alagoas até a Amazônia).

Daniele de Souza/DN



Acari vem se destacando como município onde mais chove na região

INVERNO

Chuva não pára na Região do Seridó

Mais uma vez a cidade de Acari foi aqui registrou mais chuva entre os municípios do Seridó. O boletim puvliométrico da Empresa de Pesquisa Agropecuária do Rio Grande do Norte (Emparn) referente às chuvas do final de semana foi divulgado ontem. O relatório mostra que choveu 29,4 milímetros em Acari entre a manhã de sexta-feira e a madrugada de ontem. Lagoa Nova e Santana do Matos também registram boa quantidade de chuva, segundo a Emparn, com 17 milímetros de água.

A previsão do departamento de meteorologia da Emparn é de céu parcialmente nublado com chuvas para a região do Seridó nesta terça-feira.

CHUVAS FINAL DE SEMANA

Acari(Particular)	29,4
Lagoa Nova(Emater/st. do Meio)	17,0
Santana do Matos(Barao de Serra Branca)	17,0
São Vicente(Emater)	15,0
Cruzeta(Base Fisica da Emparn)	10,2
Florânia(Sitio Jucuri)	9,1
Florânia(Inemet)	4,6
Bodo(Emater/st. Beira Rio-ext.)	3,8
Carnauba dos Dantas(Emater)	3,2
São José do Seridó(Fz. Caatinga Grande)	3,0
Ouro Branco(Sindicato Trab.rurais)	2,8
Santana do Seridó(Emater)	0,8

PARELHAS

Municípios continuam na luta contra à dengue

Visando estender os trabalhos na luta contra a doença, a Secretaria Municipal de Saúde de Parelhas fará hoje uma reunião com representantes dos municípios de Jardim do Seridó, Santana do Seridó, Equador e Acari e Carnaúba dos Dantas para discutir a criação de um Centro de Apoio que atenda a demanda de pacientes com suspeita de dengue em toda a região seridoense.

"A idéia é implantar o atendimento na cidade de Acari com medicos de todas as áreas e também um centro de reabilitação. Acreditamos que se nos unirmos contra essa doença, chegaremos mais perto de vencê-la, já que é um problema de todos." afirma Tarcísio Clementino, secretário municipal de saúde.

As ações de combate ao mosquito da dengue estão cada vez mais intensas em Parelhas. Com mobilizações de agentes nas casas, carros fumacê em circulação, distribuição de folhetos e euniões administrativas, a secretaria de saúde do município tenta amenizar o problema, que tende a se agravar no período de chuvas. As atividades de combate ao Aedes Aegypti contam com a participação ostensiva de 48 agentes da equipe de endemia e comunitários de saúde. O trabalho de alerta à população está sendo feito também através de rádio e carro de som. "Se não tivemos ajuda e compreensão da população o trabalho não funciona. E necessário que as pessoas tenham consciência e façam parte delas", declara o secretário.

DIÁRIO DE NATAL
NATAL, 29 DE ABRIL DE 2008

CLASSIFICADOS

1 IMÓVEIS

1.1 - Apartamentos compra e venda	pág	1-3
1.2 - Apartamento aluga	pág	3
1.3 - Casas compra e venda	pág	3-5
1.4 - Casa aluga	pág	5
1.5 - Pontos comerciais venda	pág	5
1.6 - Pontos comerciais aluga	pág	5-6
1.7 - Terrenos e áreas compra e venda	pág	6
1.8 - Terrenos e áreas aluga	pág	6
1.9 - Quartos, pensões e kitinetes	pág	6
1.10 - Serviços e créditos imobiliários	pag	6

2 RURAIS

2.1 - Fazendas	pág	6
2.2 - Granjas	pág	6

3 VEÍCULOS

3.1 - Automóveis	pág	6
3.2 - Caminhões e ônibus	pág	6
3.3 - Motos	pag	6
3.4 - Outros veículos	pág	6
3.5 - Peças e acessórios	pag	6

4 TRABALHO E FORMAÇÃO PROFISSIONAL

4.1 - Oferta de trabalho	pág	6
4.2 - Procura por emprego	pág	6
4.3 - Formação Profissional	pag	6

5 CASAS E SERVIÇOS

5.1 - Construção e reforma	pág	6
5.2 - Educação e ensino	pág	6
5.3 - Moda, vestuário e beleza	pág	6
5.4 - Pet Shop	pág	6
5.5 - Saúde	pág	6
5.6 - Serviços para o lar	pág	6
5.7 - Serviços profissionais	pág	6
5.8 - Som e Imagem	pág	6
5.9 - Diversos	pág	6

6 NEGÓCIOS E OPORTUNIDADES

6.1 - Agropecuária	pág	6
6.2 - Comunicados, recados e editais	pag	6
6.3 - Informática	pág	6
6.4 - Oportunidades	pág	6
6.5 - Telecomunicação	pág	6
6.6 - Turismo	pág	6
6.7 - Sexy Shop	pág	6

Para anunciar
4009-0200

1 IMÓVEIS

1.1 Apartamento Compra e Venda
- 1 Quarto
- 2 Quartos
- 3 Quartos
- + de 3 Quartos

1.2 Apartamento Aluga
- 1 Quarto
- 2 Quartos
- 3 Quartos
- + de 3 Quartos

1.3 Casa Compra e Venda
- 1 Quarto
- 2 Quartos
- 3 Quartos
- + de 3 Quartos

1.4 Casa Aluga
- 1 Quarto
- 2 Quartos
- 3 Quartos
- + de 3 Quartos

1.5 Pontos Comerciais

1.6 Pontos Comerciais Aluga

1.7 Terrenos e Áreas Compra

1.8 Terrenos e Áreas Aluga

1.9 Quartos, Pensões e Kitinetes

1.10 Serviços e Créditos Imobiliário
- Consórcio
- Financiamento
- Outros Serviços

1.1 Apartamento Compra e Venda

Alecrim

CARTA DE CRÉEDITO - De R$ 35 à 180 mil. Para Casas e Aptos. F.8872-1395.

Areia Preta

2 Quartos

PERES & PERES IMOVEIS - C.1607. F.4006-0207. 2/4 sdo 2 sts, 1 sl, coz. var. churrasq. pisc. 2 elev. sl festa. 64,15m2. R$ 160 mil. AV-000559.

COOPIMÓVEIS - C.1791J. F.3206-4000. 2/4 var. snd 1 + reversivel, b.mar, 95m2 R$ 230 mil. Ac Imóvel menor valor e peg parcel. AV0059. 9961-5529.

3 Quartos

VALOR IMÓVEIS RN- Creci. J.1833. F.3201-3000. Apto. excel 3 sts c/arm, sl 3 amb. coz c/arm, lavabo, sl int, depend. 3 vgs. 167m2. R$ 650 mil. AV 2538.

VALOR IMÓVEIS RN- Creci. J.1833. F.3201-3000. Apto. coz c/arm. + dep. 2 vgs. 120m2. R$ 250 mil ac prop vista p/mar. novo c/3/4, 1 ste c/arm, sl p/2 amb. AV.0698.

PROCURADORIA DE IMÓVEIS - C.998. F.4006-3838/9904-9718. Plantão sáb/dom. Porto Salinas sl p/ 3 amb. 3 ste c/ vista p/ mar. var, dep comp. 2 vg. ár lazer comp. and alto R$ 597 mil. APV723.

PERES & PERES IMÓVEIS - C.1607. F.4006-0207. 3/4 sdo 1 st, 2 sts coz, copa, arm no qto, lavand, dep emp. var. wc serv. 2 gar. 1 elev, sl festa. 120m2. R$ 250 mil. AV-00657.

Barro Vermelho

2 Quartos

FONTES - C.2086. F.3207-4791/ 9481-2833. Ap (Meridian) 2/4, 1 ste, sl, wc, coz, ár serv. R$ 150 mil.

VALOR IMÓVEIS RN- Creci. J.1833. F.3201-3000. Apto. excel 2/4 sdo 1 ste + closet, 1 var, 1 wc soc, coz + dep emp. blindex, wc serv. sl festa. coz arm. 1 elev. 2 por andar. pilotis. 1 vg. R$ 160 mil ac proposta. AV.1143.

VALOR IMÓVEIS RN- Creci. J.1833. F.3201-3000. Exc cond apto. 2/4. 1 sl. coz. ár serv + var 1 vg ótima vista excel, loc 57m2. R$ 155 mil. AV.1104.

VALOR IMÓVEIS RN- Creci. J.1833. F.3201-3000. Próx Hosp Memorial apt 2/4 snd 1 suit, sl p/ 2 amb. var, pilotis, lazer comp. 130 mil. AV1142.

PROCURADORIA DE IMÓVEIS - C.998. F.4006-3838/9904-9718. Plantão sáb/dom. Meridien 2/4 snd 1 ste, and alto, sl p/ 2 amb, var, coz. lazer, em const, R$ 150 mil. APV739.

PERES & PERES IMÓVEIS - C.1607. F.4006-0207. Apto. 2/4 sdo 1 ste, 1 sl. coz, var, ár serv. pisc, 1 gar, 2 elev. 55m2. R$ 100500. AV-00561.

CAIO FERNANDES - C.1191. F.4008-0001. www.caiofernandes.com.br. Plantão sábado/ dom/feriados das 8 às 17h. Apto 57m2, novo, 2/4 sdo 1 ste, sl p/2 amb, coz amer, ár serv, 2 vgs gar 1 cob, ar lazer compl, lado sombra. R$ 155 mil ou entrada + financ direto c/construtora. APV.13886.

CAIO FERNANDES - C.1191. F.4008-0001. www.caiofernandes.com.br. Plantão sábado/ dom/feriados das 8 as 17h. Apto excel. 2/4, sl p/2 amb. wc soc. coz c/arm. dep emp, ár serv. 2 vgs gar. elev. boa estrutura lazer. 95m2. lado sombra. excel oport. ótima localic. R$ 140 mil. APV.14643.

3 Quartos

VALOR IMÓVEIS RN- Creci. J.1833. F.3201-3000. Apto. 3/4 sdo 1 ste, sl p/2 amb. wc soc. avr. arm. dep emp, wc serv, pilotis. 124m2 ar. R$ 150 mil. AV.1156.

PROCURADORIA DE IMÓVEIS - C.998. F.4006-3838/9904-9718. Plantão sáb/dom. Apto amplo c/ 120m2, 3/4 snd 1 ste, 2 vgs, ótm ár lazer, apto novo, ótm preço. APV-853.

1.1 Barro Vermelho

PROCURADORIA DE IMÓVEIS - C.998. F.4006-3838/9904-9718. Plantão sáb/dom. 3/4 snd 1 ste c/ arm, sla p/ 2 amb, coz. ár lazer. R$ 160 mil. APV-648.

PERES & PERES IMÓVEIS - C.1607. F.4006-0207. 3/4 sdo 1 ste. 2 sls. coz. copa. arm no qto. dep emp, var, wc serv, 1 gar, o elev. sl festa. 124m2. R$ 150 mil. AV-00681.

PERES & PERES IMÓVEIS - C.1607. F.4006-0207. 3/4 sdo 1 ste. 2 sls. coz. copa. arm no qto. var, ár serv. 1 gar. 1 elev, sl festa. 76m2. R$ 200 mil. AV-01029.

INVESTE IMÓVEIS - C.2526J. F.3234-3336. 3/4. 1 ste, wc, sl c/ 2 amb, ár serv. arm. box, coz, churr. pisc. pilotis. 1 vg R$ 140 mil. CS036.

CAIO FERNANDES - C.1191. F.4008-0001. www.caiofernandes.com.br. Plantão sábado/ dom/feriados das 8 às 17h. Apto 92m2. 3/4 sdo 1 ste, sl p/2 amb, var, coz, ár serv, dep emp, 2 vgs gar cob, ár lazer compl, lado sombra. R$ 240 mil. APV-13943.

COOPIMÓVEIS - C.1791J. F.3206-4000. Prédio novo, 3/4 sdo 1 ste + dep, 2 vgs. R$ 230 mil. AV0007. 9129-9223.

COOPIMÓVEIS - C.1791J. F.3206-4000. Res Polaris. prédio novo, apt duplex, c/ 3 ou 4 ste. sl, var. coz. porcelanato lazer comp. terraço privé. 3 ou 4 vag. 178m2. financ dir c/ a construtora ou p/ CEF. AV0133. 9988-1519.

Candelária

HENRIQUE VIEIRA - C.2704. 17º Reg. F.3206-0718/9115-6658. 4 Estações. and alto. wc, copa coz. R$ 155 mil.

2 Quartos

FONTES - C.2086. F.3207-4791/ 9481-2833. Ap (Dom Vicente) 2/4, 1 ste, sl 2 amb, wc, coz amer c/ arm. ár serv. ár lazer. R$ 120 mil. Cod.139.

APTO CORAIS DA CANDELÁRIA -Próx NATAL SHOPPING c/ 2/4 sdo 2 ste, wc, coz, dep emp, ár, lazer. Tr: 8831-9479 ou migbello@msn.com

VALOR IMÓVEIS RN - Creci J.1833. F.3201-3000. Excel oport. 2/4, 1 ste, dep emp, sl, coz, wc, ár serv, 82m2. AV-086.

PROCURADORIA DE IMÓVEIS - C.998. F.4006-3838/9904-9718. Plantão sáb/dom. Apto. Resi Quatro Estações. 2/4. 1 ste andar intermed. R$ 150 mil. APV.792.

PROCURADORIA DE IMÓVEIS - C.998. F.4006-3838/9904-9718. Plantão sáb/dom. Res. Jacumã ótmo apto c/2/4, sl, coz c/arm, 1 vg gar. R$ 160 mil. APV741.

PROCURADORIA DE IMÓVEIS - C.998. F.4006-3838/9904-9718. Plantão sáb/dom. Res Metrópolis. 2/4 sd 1 ste. sl, var, lazer comp, and alto R$ 140 mil. APV602.

PROCURADORIA DE IMÓVEIS - C.998. F.4006-3838/9904-9718. Plantão sáb/dom. Apto novo, 2/4 snd 1 ste. sla p/ 2 amb, sla tv, coz, ár serv, dep, ár lazer. Aceita carro em troca. R$ 270 mil. APV545.

PERES & PERES IMÓVEIS - C.1607. F.4006-0207. 2/4 sdo 1 ste, 2 sls. arm no qto, var. ár serv, churrasq, pisc, 1 gar, 2 elev, sl festas, playground, 56m2. R$ 175 mil. AV-01031.

INVESTE IMÓVEIS - C.2526J. F.3234-3336. 2/4. 1st. 1wc. 1sla. coz. copa. var. churrasq. pisc. qdra, sl festa. 1 vg. R$ 100 mil + saldo. AP033.

DIANA CARVALHO - C.2074. F.3082-6368/8801-5114/8884-5114. Apart no Res. Metrópolis 2/4 s/1 suit c/ closet, somb.

1.1 Candelária

VALOR IMÓVEIS RN - Creci 1833. F.3201-3000. Excel oport. 3/4 snd 1 suit. sl p/ 2 amb, var. dep emp. 2 gar. lazer comp, equipado, c/ ótm vista p/ Parq das Dunas 230 mil. AV-0803.

VALOR IMÓVEIS RN - Creci 1833. F.3201-3000. Excel apt c/ 126m2 sendo 3/4 snd 1 ste + 2 semi-ste. var. sl p/ 2 amb amplos. dep emp. 2 gar, lazer comp amplo. ótm vista p/ Parq das Dunas R$ 290 mil. AV-0211.

PROCURADORIA DE IMÓVEIS - C.998. F.4006-3838/9904-9718. Plantão sáb/dom. Apto no Bairro Latino, 3/4 sd 1 ste, coz c/arm, sl p/2 amb, 2º and. R$ 117 mil. APV-733.

PROCURADORIA DE IMÓVEIS - C.998. F.4006-3838/9904-9718. Plantão sáb/dom. Apto. Resi Quatro Estações. 2/4. 1 ste andar intermed. R$ 150 mil. APV.792.

DIANA CARVALHO - C.2074. F.3082-6368/8801-5114/8884-5114. Vila Morena apt 3/4. arms em tod quart/coz. reform. 120 mil.

DIANA CARVALHO - C.2074. F.3082-6368/8801-5114/8884-5114. Res Metrópole 3 ste s/1 master, and alto. 3 vag.

DIANA CARVALHO - C.2074. F.3082-6368/8801-5114/8884-5114. Golden Green apt 123m2, 3 suit c/ vars. ár.lazer comp. Entregas a partir 2009.

ECM IMÓVEIS - C.1605. F.3092-5000. Ap 2/4 + 1 ste, sl p/ 2 amb, wc soc, coz, dep emp, gar. R$ 115 mil. VA.9350.

CAIO FERNANDES - C.1191. F.4008-0001. www.caiofernandes.com.br. Plantão sábado/ dom/feriados das 8 às 17h. Apto c/ exc loc. próx de tudo. tot somb4ra. 3 ste, sl p/ 2 amb. var, wc soc, coz, dep emp, ar. serv. 2 vg cob, elev. 105m2, oportunidade R$ 287 mil. APV.14061.

CAIO FERNANDES - C.1191. F.4008-0001. www.caiofernandes.com.br. Plantão sábado/ dom/feriados das 8 às 17h. Apto. 230 m2, 3 sts arm emb. closet, hidro, sl p/3 amb, esc, var, lavabo, coz c/arm, desp, dep emp, ár serv, 3 vgs gar cob, ár lazer, com pl, lado sombra, 11º andar. R$ 550 mil. APV.13820.

CAIO FERNANDES - C.1191. F.4008-0001. www.caiofernandes.com.br. Plantão sábado/ dom/feriados das 8 às 17h. Apto 230 m2, 3 sts arm emb. closet, hidro, sl p/3 amb, esc, var, lavabo, coz c/arm, desp, dep emp, ár serv, 3 vgs gar cob, ár lazer, com elevador. R$ 135 mil.

PERES & PERES IMÓVEIS - C.1607. F.4006-0207. 3/4 sdo 1 st, 2 sts, coz, copa, lavand, dp emp, var, wc serv, ár serv, desp, churrasq, 2 gar, 2 elev. 100m2. R$ 245 mil. AV-01069.

PERES & PERES IMÓVEIS - C.1607. F.4006-0207. 3/4 sdo 1 st, 2 sts, coz, copa, lavand, dp emp, var, wc serv, ár serv, pisc, 2 gar, 2 elev, sl festa, playg. 82m2. R$ 290 mil. AV-01015.

INVESTE IMÓVEIS - C.2526J. F.3234-3336. 3/4, 2 ste, 2 sl, ár serv, arm, box, coz, dep, escr, hidro, perg, 2 vg. 165 mil. AP0040.

ECM IMÓVEIS - C.1605. F.3092-5000. Repasse ap c/ 3 ste, sl, coz, var, ár serv, dep emp, pisc, 3 gar, R$ 45 mil + saldo devedor. VA.9297.

CAIO FERNANDES - C.1191. F.4008-0001. www.caiofernandes.com.br. Plantão sábado/ dom/feriados das 8 às 17h. Apto. 156,32 m2, novo, 3 sts, sl p/2 amb, esc, var, coz, depend emp, ár serv, 3 vgs gar cob, ár lazer compl, lado sombra. Linda vista da praia. Exc oport. R$ 717 mil. APV 13858.

CAIO FERNANDES - C.1191. F.4008-0001. www.caiofernandes.com.br. Plantão sábado/ dom/feriados das 8 às 17h. Apto. 98 m2, 3/4 snd 1 suit, arms, sl p/ 2 amb, var, wc c/ blindex, coz c/ arms,dep emp. ár serv. 2 vg gar cob, ár lazer comp, exc estrutura de condominio, ld somb, R$ 260 mil. APV 13968.

Capim Macio

INVESTE IMÓVEIS - C.2526J. F.3234-3336. 2/4, 1 ste, 1 wc, 1 sl, ár serv. box. coz. mob c/arm. var, pisc. sl festa, 1 vg. R$ 170 mil. AP0041.

ECM IMÓVEIS - C.1605. F.3092-5000. Ap c/ 2/4, 1 ste, sl coz wc soc, var, ár serv, chur, pisc, gar. R$ 150 mil. VA.9378.

3 Quartos

J.VIEIRA ESC IMOB - C/525. F.3217-1544/9983-2901. Fax 3217-7843. Magnífico, apto cond.fech, 7º andar, 2 elev, c/3 sts c/closet, hidromassagem, escrit, lavabo, hall. sl ampla p/3 amb, copa/coz compl, coz aux, desp, ár serv, dep emp, gar c/2 vgs, ár lazer compl, t/material 1ª, fino acab. qtado. R$ 490 mil.

J.VIEIRA ESC IMOB - C/525. F.3217-1544/9983-2901. Fax 3217-7843. Ótimo 3/4, s/2 sts. wc soc. 2 sts, copa/coz, dep emp. 2 vgs gar. qtado. R$ 170 mil. Temos outras opções.

HENRIQUE VIEIRA - C.2704. 17º Reg. F.3206-0718/9115-6658. Apart, sl, 3/4, 1 ste. copa, coz. ár laz. elev. 2 gar. cond fech R$ 145 mil.

HENRIQUE VIEIRA - C.2704. 17º Reg. F.3206-0718/9115-6658. Apart, sl, 3/4. 1 ste. arm, wc. reform. ele. 2 gar. cond fech. R$ 140 mil.

VALOR IMÓVEIS RN - Creci 1833. F.3201-3000. Ap novo e pronto p/morar, com arm, 3 sts, sl em L. var, wc. coz 2 vgs. lazer comp. R$ 320 mil. AV-1088.

VALOR IMÓVEIS RN - Creci 1833. F.3201-3000. Ap novo e pronto p/morar. 3 sts. sd 1 ste, sl p/2 vgs. lazer comp, próx ao Orla Sul. AV-2647.

VALOR IMÓVEIS RN- Creci J.1833. F.3201-3000. Exc apt, 3/4 s/1 ste, sl L, var, coz. wc, revestido, lazer comp, 1 vaga. R$ 180 mil. AV-1080.

ANA HILDA - Neg Imobiliários. C.2383-J. F.8817-9683/3608-3246. 3 sts s/1 master. sl. coz. dep, esc, a.serv. R$ 290 mil.

CRECI 2644 -F. 8883-3876/ 9109-9683 - Apto c/3/4. s/1 suite, próximo ao Orla Sul, com piscina e elevador. R$ 135 mil.

PERES & PERES IMÓVEIS - C.1607. F.4006-0207. 3/4 sdo 1 st. 2 sts, coz, copa, lavand, dp emp, var, wc serv, ár serv, pisc. 2 gar, 2 elev. sl festa. playg. 82m2. R$ 290 mil. AV-01015.

INVESTE IMÓVEIS - C.2526J. F.3234-3336. 3/4, 2 ste. 2 sl, ár serv. arm, box, coz. dep, escr, hidro, perg, 2 vg. 165 mil. AP0040.

ECM IMÓVEIS - C.1605. F.3092-5000. Repasse ap c/ 3 ste, sl, coz, var, ár serv, dep emp, pisc, 3 gar, R$ 45 mil + saldo devedor. VA.9297.

CAIO FERNANDES - C.1191. F.4008-0001. www.caiofernandes.com.br. Plantão sábado/ dom/feriados das 8 às 17h. Apto 156,32 m2, novo, 3 sts, sl p/2 amb, esc, var, coz, depend emp, ár serv, 3 vgs gar cob, ár lazer compl, lado sombra. Linda vista da praia. Exc oport. R$ 717 mil. APV 13858.

CAIO FERNANDES - C.1191. F.4008-0001. www.caiofernandes.com.br. Plantão sábado/ dom/feriados das 8 às 17h. Apto. 98 m2, 3/4 snd 1 suit, arms, sl p/ 2 amb, var, wc c/ blindex, coz c/ arms,dep emp. ár serv. 2 vg gar cob, ár lazer comp, exc estrutura de condominio, ld somb, R$ 260 mil. APV 13968.

+ de 3 Quartos

PROCURADORIA DE IMÓVEIS - C.998. F.4006-3838/9904-9718. Plantão sáb/dom. Candelária Imperial Tower sl p/ 4 amb, 4/4 sd 4 stes c/ arm, teto rebaixado, ld somb. APV730.

PROCURADORIA DE IMÓVEIS - C.998. F.4006-3838/9904-9718. Plantão sáb/dom. 4 stes c/ arm, sl p/ 4 amb, var, lav, coz c/ arm, ár lazer, próx a shopping e superm. R$ 600 mil. APV-659.

ECM IMÓVEIS - C.1605. F.3092-5000. Ap 4 ste, sl p/3 amb, var, cop/coz, ár serv, dep emp, pisc, bar/chur, ld somb. 4 gar. Conf vir. VA.7391.

Capim Macio

1 Quarto

ECM IMÓVEIS - C.1605. F.3092-5000. Ap 1 ste, sl, coz, arms, ár serv, ld somb, gar. R$ 78 mil. VA.9427.

2 Quartos

FONTES - C.2086. F.3207-4791/ 9481-2833. Ap (Di Cavalcante), 2/4, closet, sl, var, wc soc, coz. desp, ár serv, pisc. R$ 135 mil. Ac CEF. AV138.

VALOR IMÓVEIS RN- Creci J.1833. F.3201-3000. Novo pronto p/morar. 2/4. 1 ste, sl p/2 ambs, coz 1 vg. lazer comp, próx ao Orla Sul. AV.0515.

ANA HILDA - Neg Imobiliários. C.2383-J. F.8817-9583/3608-3246. 2/4, sl. coz, wc. á.serv, gar R$ 70 mil.

PROCURADORIA DE IMÓVEIS - C.998. F.4006-3838/9904-9718. Plantão sáb/dom. Serra do Cabugi II apt c/2/4, 1 vg gar, wc soc, coz, sl p/ 2 amb. ótm loc R$ 92 mil. APV761.

PROCURADORIA DE IMÓVEIS - C.998. F.4006-3838/9904-9718. Plantão sáb/dom. Ap c/ 2/4 sd 1 ste, coz e wc mobiliad, sl, var, ár srv. 80m2. Exc loc R$ 120 mil. APV777.

PROCURADORIA DE IMÓVEIS - C.998. F.4006-3838/9904-9718. Plantão sáb/dom. Alameda Capim Macio. pré-lanç. apto de 57 m2, 2/4, snd 1 ste, var, pisc. adul/inf, sauna. A partir de R$ 126.897,35. APV.693.

PROCURADORIA DE IMÓVEIS - C.998. F.4006-3838/9904-9718. Plantão sáb/dom. Serra do Cabugi I ótimo apto c/2/4 sd 1 ste, sl p/2 amb, lado sombra. R$ 110 mil. APV.728.

Cidade Satélite

ECM IMÓVEIS - C.1605. F.3092-5000. Sun Gardens Ap 1/4+ 1 ste, sl, coz. var, ár serv, pisc, gar. R$ 53 mil + déb. VA.9147.

REPASSE ED. SUN TOWERS
-Apto. 2/4 do 1 ste. 1 vaga na garagem,entrega, Agosto de 2008. F: (84)9997-6129 /8874-2971

LL IMÓVEIS - C.1601. F: 3647-2000. Ótimo c/2/4 (1 ste), var, excel oport.

Cidade Verde

1 Quarto

ECM IMÓVEIS - C.1605. F.3092-5000. Ap novo, 1/4, sl, coz, var, ár serv, ld somb, gar R$ 75 mil. VA.8040.

3 Quartos

J.VIEIRA ESC IMOB - C/525. F.3217-1544/9983-2901. Fax 3217-7843. Excel. 3/4 sdo 2 ste, sl ampla p/ 2 amb, wc soc, coz, ár serv, 2 elev, ár lazer compl, gar, Qtado R$ 137 mil. Temos outras opções.

Dix-Sept Rosado

2 Quartos

PERES & PERES IMÓVEIS - C.1607. F.4006-0207. 2/4 sdo 1 st, 2 sts, coz, var, ár serv, churrasq, pisc, 2 gar, 2 elev, sl festa, playg, 56m2. R$ 11 mil. AV-01066.

CAIO FERNANDES - C.1191. F.4008-0001. www.caiofernandes.com.br. Plantão sábado/ dom/feriados das 8 às 17h. Apto 82m2, 2/4 c/ arms, sl p/ 2 amb, coz, dep emp, ár serv, ld somb, 1 vg gar, R$ 95 mil. APV 14290.

Emaús

2 Quartos

VALOR IMÓVEIS RN- Creci J.1833. F.3201-3000. 2/4, wc soc, coz, ár serv, 50m2. R$ 75 mil. AV.0805.

CAIO FERNANDES - C.1191. F.4008-0001. www.caiofernandes.com.br. Plantão sábado/ dom/feriados das 8 às 17h. Apto novo 56m2, 2/4, sl p/ 2 amb, wc c/arms, coz c/ arms, ár. serv, 1 vg gar cob. R$ 75 mil. APV.13829.

3 Quartos

CAIO FERNANDES - C.1191. F.4008-0001. www.caiofernandes.com.br. Plantão sábado/ dom/feriados das 8 às 17h. Apto 75m2. 3/4 sdo 1 ste. 1 sl p/2 amb. var, coz c/arm, ár serv, 1 vg gar cob. R$ 75 mil. APV 13953.

Jardim Botânico

3 Quartos

ANA HILDA - Neg Imobiliários. C.2383-J. F.8817-9683/3608-3246. Ótm bloco, 3/4 s/1 ste, sl, coz, gar, cond fech R$ 90 mil.

1.1 Cidade Satélite

REPASSE ED. SUN TOWERS
-Apto. 2/4 do 1 ste. 1 vaga na garagem,entrega, Agosto de 2008. F: (84)9997-6129 /8874-2971

LL IMÓVEIS - C.1601. F: 3647-2000. Ótimo c/2/4 (1 ste), var, excel oport.

Cidade Verde

1 Quarto

ECM IMÓVEIS - C.1605. F.3092-5000. Ap novo, 1/4, sl, coz, var, ár serv, ld somb, gar R$ 75 mil. VA.8040.

3 Quartos

J.VIEIRA ESC IMOB - C/525. F.3217-1544/9983-2901. Fax 3217-7843. Excel. 3/4 sdo 2 ste, sl ampla p/ 2 amb, wc soc, coz, ár serv, 2 elev, ár lazer compl, gar, Qtado R$ 137 mil. Temos outras opções.

Dix-Sept Rosado

2 Quartos

PERES & PERES IMÓVEIS - C.1607. F.4006-0207. 2/4 sdo 1 st, 2 sts, coz, var, ár serv, churrasq, pisc, 2 gar, 2 elev, sl festa, playg, 56m2. R$ 11 mil. AV-01066.

CAIO FERNANDES - C.1191. F.4008-0001. www.caiofernandes.com.br. Plantão sábado/ dom/feriados das 8 às 17h. Apto 82m2, 2/4 c/ arms, sl p/ 2 amb, coz, dep emp, ár serv, ld somb, 1 vg gar, R$ 95 mil. APV 14290.

Emaús

2 Quartos

VALOR IMÓVEIS RN- Creci J.1833. F.3201-3000. 2/4, wc soc, coz, ár serv, 50m2. R$ 75 mil. AV.0805.

CAIO FERNANDES - C.1191. F.4008-0001. www.caiofernandes.com.br. Plantão sábado/ dom/feriados das 8 às 17h. Apto novo 56m2, 2/4, sl p/ 2 amb, wc c/arms, coz c/ arms, ár. serv, 1 vg gar cob. R$ 75 mil. APV.13829.

3 Quartos

CAIO FERNANDES - C.1191. F.4008-0001. www.caiofernandes.com.br. Plantão sábado/ dom/feriados das 8 às 17h. Apto 75m2. 3/4 sdo 1 ste. 1 sl p/2 amb. var, coz c/arm, ár serv, 1 vg gar cob. R$ 75 mil. APV 13953.

Jardim Botânico

3 Quartos

ANA HILDA - Neg Imobiliários. C.2383-J. F.8817-9683/3608-3246. Ótm bloco, 3/4 s/1 ste, sl, coz, gar, cond fech R$ 90 mil.

1.1 Lagoa Nova

Lagoa Nova

1 Quarto

PERES & PERES IMÓVEIS - C.1607. F.4006-0207. 1/4. sdo 1 ste, pisc, 2 elev. sl festa. playgrond. 29m2. R$ 60 mil. AV-00992.

PERES & PERES IMÓVEIS - C.1607. F.4006-0207. 1/4. sdo 1 ste, 1 sls, coz, pisc, 2 elev. sl festa, playg. 43m2. R$ 70 mil. AV-00993.

2 Quartos

CARLOS CUNHA - Corretor de Imóveis. C.1073. F.3211.3252/ 2607- Apto. 2/4 sdo 1 ste c/closet, sl, coz. 2 elevs. R$140 mil quitado

VALOR IMÓVEIS RN- Creci. J.1833. F.3201-3000. Apt novo, 2/4 sd 1 ste. var, sl 2 ambs, lazer compl, próx a jaguaran. AV-1154.

J.LIMA ESC. IMOBILIÁRIO - Creci 1451/F. 3223-7014/9982-3212 -APTO NOVO. com 2/4 (1 suite), sala, cozinha, wc. R$ 150 mil.

PROCURADORIA DE IMÓVEIS - C.998. F.4006-3838/9904-9718. Plantão sáb/dom. Edl Ahead em construção 2/4 snd 1 suit. 2 sl, wc soc. coz. á.serv, var. 2 vg gar. R$ 60 mil + SD. APV708.

PROCURADORIA DE IMÓVEIS - C.998. F.4006-3838/9904-9718. Plantão sáb/dom. San Giovanni. próx. Prudente. 2/4. sdo 1 ste. lazer. 1 vga. A partir de R$ 132 mil. APV.504.

PROCURADORIA DE IMÓVEIS - C.998. F.4006-3838/9904-9718. Plantão sáb/dom. Portal da Lagoa. 2/4 snd 1 ste. sla p/ 2 amb, wc soc, coz amer, lazer compl, 14º and. R$ 150 mil. APV-619.

PERES & PERES IMÓVEIS - C.1607. F.4006-0207. 2/4. 2 sts. 1 sl. coz. copa, arm no qto. var, ár serv. pisc. 1 gar. 2 elev. sl festa, playg. 57m2. R$ 160 mil. AV-01072.

INVESTE IMÓVEIS - C.2526J. F.3234-3336. 2/4. 1 st, wc, 1 sl, c/2 amb, ár serv, coz, var, churraeq, pisc, 2 elev, 1vg. R$ 133 mil. AP00043.

INVESTE IMÓVEIS - C.2526J. F.3234-3336. 2/4, wc, 1 sl, ár serv, box, coz, dep, play. R$ 75 mil. AP00050.

CAIO FERNANDES - C.1191. F.4008-0001. www.caiofernandes.com.br. Plantão sábado/ dom/feriados das 8 às 17h. Apto 85 m2, 2/4 snd 1 suit, sl p/ 2 amb. escrit, coz, ár serv, ld somb, 2 vg gar. ótm loc, R$ 120 mil. APV.14336.

INVESTE IMÓVEIS - C.2526J. F.3234-3336. 2/4, wc, 1 sl, ár serv, box, coz, dep, play. R$ 75 mil. AP00050.

3 Quartos

RESIDENCIAL AMINTAS - 3 qtos sendo 2 suites + 1 reversível, dep empregada, 2 vagas na garagem, área de lazer completa. Repasse c/ valor especial!! Tratar 9441-0392.

1.1 Lagoa Nova

J.VIEIRA ESC IMOB - C/525. F.3217-1544/9983-2901. Fax 3217-7843. Apto c/3/4 s/1 ste, wc soc. sl p/2 amb, var, coz. ár serv. todo mobil, Cc/acab 1º. t/sombra. ár lazer c/qdra poli-esportiva. playgraud, 2 vgs p/autos, são festa. 2 elev. qtado. R$ 165 mil.

J.VIEIRA ESC IMOB - C/525. F.3217-1544/9983-2901. Fax 3217-7843. Dispomos de 3 aptos (novos) s/01 cobertura. área nobre do bairro. 180m2 ár. const (cada) t/mat 1ª fino acab, prontos p/morar. 5º. 6º e 7º and, c/ 3 ste + closet + hidro. sl c/ var, wc comp. copaa e coz. desp, ár serv, dep emp, 2 elev. gar 3 vag. ár. laz compl. quitada c/ preços a part de R$ 500 mil. Temos outras opções.

TORRES AMINTAS BARROS - excelente localiz. 3 suites sendo 1 reversível, sala de estar/jantar, varanda. coz e area serv, área lazer completa c/ quadra poliesportiva, quadra de areia, 2 piscinas c/deckbar e estrutura de apoio, 2 salões jogos e atividades. 3 brinquedotecas, 3 salões fest, fitness. churrasq, playground, bicicletário, central de água quente, medidores individuais de água e gás, wcs e vestiários p/ diaristas. Excel. oportunidade de repasse. 9441-0392.

FONTES - C.2086. F.3207-4791/ 9481-2833. Ap novo (Vancouver) 3/4. 1 ste, sl 2 amb. wc, coz, ár. serv. dep emp. 2 vag. elev. ár. lazer. 98m2 R$ 250 mil.

FONTES - C.2086. F.3207-4791/ 9481-2833. Ap (Ana Beatriz), 3 sts, sl 3 amb. lav. wc, coz, ampl c/arm, ár serv, desp. dep emp. todo proj, 2 vag, laz compl. R$ 365 mil. Neg. Área 166m2.

FONTES - C.2086. F.3207-4791/ 9481-2833. Ap (Rosimary) 3/4, 1 ste. sl 2 amb, var, wc, coz, ár serv, 2 gar R$ 120 mil. AV.103.

FONTES - C.2086. F.3207-4791/ 9481-2833. Ap (São Pedro e São Paulo) 3/4 sdo 1 ste, sl 2 amb, var, wc soc, coz, dep, ár serv. R$ 150 mil. Ac CEF. AV141.

HENRIQUE VIEIRA - C.2704. 17º Reg. F.3206-0718/9115-6658. Plano 100 Romualdo, sl, 3/4, 1 suit, wc,copa coz, ár serv, mob. and alto, R$ 160 mil.

1.1 Lagoa Nova

FONTES - C.2086. F.3207-4791/ 9481-2833. Ap novo (Vancouver) 3/4, 1 ste, sl 2 amb, wc, coz, ár. serv. dep emp. 2 vag. elev. ár. lazer. 98m2 R$ 250 mil.

HENRIQUE VIEIRA - C.2704. 17º Reg. F.3206-0718/9115-6658. Plano 100 Rui Barbosa. sl, 3/4, 1 ste, wc. copa coz, ár serv, and alto R$ 155 mil.

CONDOMÍNIO RESIDENCIAL VITÓRIA - **3 stes + dep compl. ampla sl p/ 2 amb, coz c/ arm todeschini, depensa, dep compl, 2 vg gar, ld sombra, no 10º andar(cobertura). F:8829-5110**

VALOR IMÓVEIS RN- Creci J.1833. F.3201-3000. apto, 3/4 sd 2 sts. wc, sl 2 ambs. 1 vg. bem conservado. pilobs. próx a SAMU. AV-1159.

VALOR IMÓVEIS RN- Creci. J.1833. F.3201-3000. Exclusivo Cristo Redentor c/200m2. 3 sts, lav, var, sl 2 ambs, 2 vgs, lazer compl, próx a faculdade UNP. AV-1151.

PROCURADORIA DE IMÓVEIS - C.998. F.4006-3838/9904-9718. Plantão sáb/dom. 3/4. wc soc, 2 sl, ld somb, 1 vg gar, R$ 135 mil. APV663.

PROCURADORIA DE IMÓVEIS - C.998. F.4006-3838/9904-9718. Plantão sáb/dom. Cond Antônio Dutra 3/4 sd 1 ste, wc soc, coz c/ arm. dep emp, 2 vg p/ autos. sl fest. 160m2 de A.C R$ 280 mil. APV587.

**PROCURADORI

1.1 Lagoa Nova

+ de 3 Quartos

PROCURADORIA DE IMÓVEIS - C.998. F.4006-3838/9904-9718. Plantão sáb/dom. Solar Terra Natal frente p/o Pq Dunas 4 ste + esc, 6 vag gar, lazer comp, próx Shopping Midway. Ent p/ Dez/09. APV751.

Lagoa Seca

3 Quartos

CAIO FERNANDES - C.1191. F.4008-0001. www.caiofernandes.com.br. Plantão sábado/dom/feriados das 8 às 17h. Apto 90 m2, 3/4 snd 1 suit, sl p/ 2 amb, coz c/ arms, ár. serv, ár. lazer c/ slão fest, 2 vg gar snd 1 cob, bem loc, ld somb, R$ 150 mil. APV.13933.

Morro Branco

2 Quartos

PERES & PERES IMÓVEIS - C.1607. F.4006-0207. Apto 2/4, sdo 1 ste, 2 sls, coz, lavand, desp, 2 gar, 95m2. R$ 130 mil. AV.01085.

3 Quartos

VALOR IMÓVEIS RN- Creci J.1833. F.3201-3000. Excel local, ótimo estado, 3/4, 1 ste, arm, sl p/ 2 amb, coz, wc, 150m2, 2 vgs. R$ 270 mil. AV-0661.

PROCURADORIA DE IMÓVEIS - C.998. F.4006-3838/9904-9718. Plantão sáb/dom. Ed Espada apt c/ 3/4 sd 1 ste. sl p/ 3 amb, 2 vg, ld somb, and único. 142m2 R$ 165 mil. AAPV772.

+ de 3 Quartos

PROCURADORIA DE IMÓVEIS - C.998. F.4006-3838/9904-9718. Plantão sáb/dom. Solar das Dunas exc apt c/ 4 suit, 245m2 de bom gosto e conforto, vist p/ o Pq Dunas, pço sem concorrência. Consulte-nos. APV744.

Neópolis

2 Quartos

FONTES - C.2086. F.3207-4791/9481-2833. Ap novo Res. Porto Grecco, 2/4, 1 ste, sl 2 amb, wc, coz, ár. serv. gar, piso, churr e play, 62m2 R$ 85 mil. CV.116.

FONTES - C.2086. F.3207-4791/9481-2833. Apto (Serrambi IV), 2/4 sd 1 ste, sl, wc coz, esc. R$ 78 mil. Cód 098.

J.LIMA ESC. IMOBILIÁRIO - Creci 1451/F. 3223-7014/9982-3212 - Apto. p/trás da Rede Mais da Airton Senna, c/2 qtos, s/1 ste, sala, coz, wc, garagem, R$ 75 mil.

PROCURADORIA DE IMÓVEIS - C.998. F.4006-3838/9904-9718. Plantão sáb/dom. Apt c/ 2/4, bom cond. local. Rua tranquila. R$ 95 mil, qtado. APV791.

ECM IMÓVEIS - C.1605. F.3092-5000. Serrambi II apt c/ 2/4, sl, coz, ár serv, gar. R$ 62 mil. VA.9103.

ECM IMÓVEIS - C.1605. F.3092-5000. Apt 1/4+ 1 st, sl, coz, ár serv, 2 gar R$ 75 mil. VA.9132.

1.1 Neópolis

ECM IMÓVEIS - C.1605. F.3092-5000. Apt c/1/4 + 1 ste, sl p/2 amb, coz, sl fest, pisc, gar. R$ 85 mil. VA.9232.

CAIO FERNANDES - C.1191. F.4008-0001. www.caiofernandes.com.br. Plantão sábado/dom/feriados das 8 às 17h. Apto 56m2, 2/4 snd 1 suit, sl p/ 2 amb, var, wc, coz americ, ár serv, 1 vg gar, ár lazer comp, entrega p/ 2010, boa localiz. R$ 130 mil. APV.14319.

3 Quartos

PROCURADORIA DE IMÓVEIS - C.998. F.4006-3838/9904-9718. Plantão sáb/dom. Jardim Botânico, bom apt 3/4, sl p/ 2 amb, ótm est. Boa oport 100 mil. APV437.

PERES & PERES IMÓVEIS - C.1607. F.4006-0207. 3/4, 2 sls, coz. lavand, dep emp, wc serv, ár serv, 1 gar, 80m2. R$ 95 mil. AV00975.

ECM IMÓVEIS - C.1605. F.3092-5000. Ap C/ 3/4, sl p/ 2 amb, coz, ár serv dep emp, ld somb. R$ 87 mil. VA.9453.

Nova Parnamirim

FONTES - C.2086. F.3207-4791/9481-2833. Apto (Res.Arco Iris), excel. moveis projetados. 1ª linha. R$ 160 mil. Cód.100.

LL IMÓVEIS - C.1601. F. 3647-2000. Apto Vendo Sirius vista p/ Abel Cabral.

2 Quartos

VALOR IMÓVEIS RN- Creci J.1833. F.3201-3000. Apto c/ 2/4 nascente, 1 sl p/2 amb, sl estar, ár 58m2, 1 wc soc, ár serv, 1 vg, coz. R$ 68 mil. AV.0752.

VALOR IMÓVEIS RN- Creci. J.1833. F.3201-3000. Apto c/ 2/4, sl p/ 2 amb, var, coz, 1 vga, 56m2 lazer comp, próx ao CAP. R$ 110 MIL. 1098.

ANA HILDA - Neg Imobiliários. C.2383-J. F.8817-9683/3608-3246. 2/4, sl, coz, wc soc, prédio pastilhado. R$ 70 mil.

ANA HILDA - Neg Imobiliários. C.2383-J. F.8817-9683/3608-3246. 2/4, sl, coz, wc soc. a.serv R$ 85 mil.

ANA HILDA - Neg Imobiliários. C.2383-J. F.8817-9683/3608-3246. Ap novo 2/4 s/1 ste. sl. coz, wc, var. R$ 85 mil aceito CEF.

PROCURADORIA DE IMÓVEIS - C.998. F.4006-3838/9904-9718. Plantão sáb/dom. Apto ótm loc, 2/4 sd 1 ste, coz americ, 63m2, 1 vg gar, ac financ p/ CEF ou outro banco. APV.469.

ECM IMÓVEIS - C.1605. F.3092-5000. Ap c/2/4, sl, coz. wc soc. ár serv, gar R$ 80 mil. VA.9315.

ECM IMÓVEIS - C.1605. F.3092-5000. Ap 1/4, 1 suit, coz, wc, var, churr, ár serv, sl fest, pisc, gar. R$ 102 mil. VA.9346.

LL IMÓVEIS - C.1601. F.3647-2000. 2/4, var. seg, ótima localiz. Confira.

3 Quartos

VALOR IMÓVEIS RN- Creci. J.1833. F.3201-3000. Apto 3/4 s/1 ste, sl 2 ambs, wc, coz, 67m2, 1 vg, lazer. R$ 130 mil. AV-1097.

1.1 Nova Parnamirim

J.VIEIRA ESC IMOB - C/525. F.3217-1544/9983-2901. Fax 3217-7843. Excel 3/4 sdo 1 ste, sl ampla p/ 2 amb, wc soc. copa/coz, ár serv gar. Quitado. R$ 95 mil. Temos outras opções.

FONTES - C.2086. F.3207-4791/9481-2833. Apto (Colina das Palmeiras) 2/4, sl, wc coz, ár serv, gar. R$ 85 mil. escriturado. Cond.155.

FONTES - C.2086. F.3207-4791/9481-2833. Apto (Golden Valley). 3/4, sd 1 ste, sl 2 amb, wc soc, coz, ár serv, ár lazer. R$ 98 mil Ac CEF.

VALOR IMÓVEIS RN- Creci J.1833. F.3201-3000. Apto 3/4 sdo 2 sts, coz c/arm, sl p/2 amb, wc sc, lazer compl. 2 elev 80m2 ar privada. R$ 135 mil, escriturado AV-1146.

VALOR IMÓVEIS RN- Creci J.1833. F.3201-3000. Apto 3/4 s/1 ste, sl 2 ambs, wc soc, coz, ár lazer, 2 vgs, 69m2. R$ 110 mil. AV-1050.

VALOR IMÓVEIS RN- Creci J.1833. F.3201-3000. Apto 3/4 s/1 ste, sl 2 ambs, var, wc, coz c/arm, 2 gar, revest, pilotis. AV-1141.

VALOR IMÓVEIS RN- Creci J.1833. F.3201-3000. Apto 3/4 s/1 ste, var, sl 2 ambs, coz, lazer comp, 1 vg, entrega 2010. AV-1089.

ANA HILDA - Neg Imobiliários. C.2383-J. F.8817-9683/3608-3246. 3/4 s/1 ste, sl, coz, wc, á.serv R$ 85 mil.

ANA HILDA - Neg Imobiliários. C.2383-J. F.8817-9683/3608-3246. Oport. 3/4 s/1 ste, sl, coz, wc, á.serv. R$ 85 mil.

PROCURADORIA DE IMÓVEIS - C.998. F.4006-3838/9904-9718. Plantão sáb/dom. Exc apt c/ 3/4 sd 1 ste, todos os quartos c/ móveis fixos + coz e wc c/ arm e blindex R$ 150 mil. APV769.

PROCURADORIA DE IMÓVEIS - C.998. F.4006-3838/9904-9718. Ap 3/4 sd 1 ste, 2 sl, d.emp, wc, var. R$ 140 mil. APV54.

PROCURADORIA DE IMÓVEIS - C.998. F.4006-3838/9904-9718. Plantão sáb/dom. 3/4 sd 1ste, sl p/ 2 amb, wc, coz, a serv, gar, andar alto. R$ 120 Mil APV 246.

PERES & PERES IMÓVEIS - C.1607. F.4006-0207. 3/4 snd 1 ste, 1 sl, coz, lavand, var, ár serv, churrasq, 1 gar, 2 elev, sl festas, playg, 75m2. R$ 120 mil.AV-01003.

PERES & PERES IMÓVEIS - C.1607. F.4006-0207. 3/4 snd 1 ste, 2 sls, coz, lavand, ár serv, pisc, 1 gar, sl festa, playg, 62m2. R$ 80 mil. AV-00998.

INVESTE IMÓVEIS - C.2526J. F.3234-3336. 3/4, 1 st, 1 wc, 1 sl ár serv, box, coz, 1 vg. R$ 95 mil. AP023.

ECM IMÓVEIS - C.1605. F.3092-5000. Repasse ap Panamericano c/ 2/4+ 1 ste, sl, coz, ár serv, sl fest, pisc, 2 gar. Cont valor VA 8991.

ECM IMÓVEIS - C.1605. F.3092-5000. Repasse ap c/ 2/4+ 1 ste, sl, coz, ar serv, pisc, gar. R$ 25 mil + débito. VA9158.

1.1 Nova Parnamirim

ECM IMÓVEIS - C.1605. F.3092-5000. Ap 2/4 + 1 ste, coz, avr, ár serv, sl fest, ld sombra, 1 gar. R$ 125 mil. VA.9075.

ECM IMÓVEIS - C.1605. F.3092-5000. Repasse ap 2/4 + 1 ste, sl, coz, var, ár serv, pisc, sl fest, 2 gar. R$ 28 mil + saldo dev. VA.9298.

CAIO FERNANDES - C.1191. F.4008-0001. www.caiofernandes.com.br. Plantão sábado/dom/feriados das 8 às 17h. Apto 75 m2, 3/4 snd 1 suit c/ arms, sl, coz c/ arms, ár serv, 1 vg gar cob, ár lazer comp, ld somb. R$ 120 mil. APV.13909.

CAIO FERNANDES - C.1191. F.4008-0001. www.caiofernandes.com.br. Plantão sábado/dom/feriados das 8 às 17h. Apto 83,04 m2, 3/4 snd 1 suit c/ blindex, 1 sl p/ 2 amb, sanca, var, wc c/ blindex, coz c/ arms, desp, 2 vg gar cob, ld somb, R$ 120 mil. APV.13942.

CAIO FERNANDES - C.1191. F.4008-0001. www.caiofernandes.com.br. Plantão sábado/dom/feriados das 8 às 17h. Apto 87m2, 3/4 sdo 1 ste, 1 sl p/2 amb, coz c/arm, ár serv, ár lazer, c/pisc, são festas 1 vg gar cob, lado bombra, muito verd. R$ 130 mil. APV.13847.

CAIO FERNANDES - C.1191. F.4008-0001. www.caiofernandes.com.br. Plantão sábado/dom/feriados das 8 às 17h. Apto 75m2, 3/4 sdo 1 ste, 1 sl p/2 amb, coz, c/arm, ár serv, 1 vg gar cob, ár lazer comerc. R$ 115 mil. APV.14237.

CAIO FERNANDES - C.1191. F.4008-0001. www.caiofernandes.com.br. Plantão sábado/dom/feriados das 8 às 17h. Apto 65 m2, 3/4 snd 1 suit, sl p/ 2 amb, coz, ár serv, 1 vg gar cob, ár lazer. R$ 95 mil. APV 14301.

LL IMOVEIS - C.1601. F:3647-2000. Apto c/2 e 3/4, pisc, churrasq, à partir de 81 mil exc localiz.

Parnamirim

2 Quartos

LL IMÓVEIS - C.1601. F. 3647-2000. Apto c/2/4, var, pisc, churrasq, parc a partir R$ 99 reais.

Petrópolis

1 Quarto

PROCURADORIA DE IMÓVEIS - C.998. F.4006-3838/9904-9718. Plantão sáb/dom. Interatlântico, Flat pto, sl, vista p/o mar. R$ 165 mil. FV65.

SOLARE IMÓVEIS - C.2603J. F.3217-3217. Petrópolis Flat, mobiliado, suit, coz, sl, 5º and, ld sombr, tv cabo/internet, camareira, serv quarto, manobrista, ár lazer, lan house, R$ 90 mil. FV0114.

1.1 Petrópolis

2 Quartos

TEC IMOBILIÁRIA - C.1718. F.3221-2222/9981-0538. Apto próx a UnP, 2/4 + dep, térreo. R$ 90 mil.

VALOR IMÓVEIS RN - Creci 1833. F.3201-3000. Apto 2/4 s/1 ste c/arm, sl 2 ambs, wc, coz c/ arm, 1 vg, lazer ventil, locali central. R$ 150 mil. AV-1078.

VALOR IMÓVEIS RN - Creci 1833. F.3201-3000. Apto novo, 2/4 s/1 ste + closet, sl p/2 amb, wc soc, 2 elev, ár lazer, pilotis, 125 mil. AV.1152.

PERES & PERES IMÓVEIS - C.1607. F.4006-0207. 2/4, sdo 1 ste, 2 sl, coz, pisc, 1 gar, sl festa, playg, 56m2. R$ 37 mil + saldo devedor. AV01062.

CAIO FERNANDES - C.1191. F.4008-0001. www.caiofernandes.com.br. Plantão sábado/dom/feriados das 8 às 17h. Apto novo 53m2, 2/4 snd 1 suit, sl, coz c/ arms, ár serv, 1 vag gar, todo revestido, boa loc, R$ 195 mil. APV.14302.

CAIO FERNANDES - C.1191. F.4008-0001. www.caiofernandes.com.br. Plantão sábado/dom/feriados das 8 às 17h. Apto 60m2, 2/4 c/arm, 1 sl, coz c/arm, 1 vg gar, lado sombra, pisc todo revest, boa localiz. R$ 155 mil. APV.14287.

LL IMÓVEIS - C.1601. F: 3647-2000. Apto, 2/4, 1 ste, var, area lazer. Ligue e confira.

3 Quartos

PROCURADORIA DE IMÓVEIS - C.998. F.4006-3838/9904-9718. Plantão sáb/dom. Apto em ótm localiz, 3/4 snd 1 ste, 2º andar. R$ 170 mil. APV.671.

PROCURADORIA DE IMÓVEIS - C.998. F.4006-3838/9904-9718. Plantão sáb/dom. Melhor apto de Natal. 490 m2 de área útil, 3 stes todas c/ closet + escrit. ótm ár de lazer,acab de qualid. R$ 2 milhões. APV-343.

PROCURADORIA DE IMÓVEIS - C.998. F.4006-3838/9904-9718. Plantão sáb/dom. Ed Etoile apto c/ 147m2, 3/4 sd 1 ste, piso novo, arm na coz c/ banc e pia granito, arm na suite e no corredor. R$ 220 mil. APV778.

PROCURADORIA DE IMÓVEIS - C.998. F.4006-3838/9904-9718. Plantão sáb/dom. 1 ste + 2 semi-st, sl 2 amb, wc, coz, á.serv, dep emp, 2 gar. R$ 240 mil. APV177.

PROCURADORIA DE IMÓVEIS - C.998. F.4006-3838/9904-9718. Plantão sáb/dom. Juvenal Lamartine apt c/ 3 ste, 2 sl, var, dep emp, ár lazer comp, 225m2. R$ 550 mil. APV781.

ECM IMÓVEIS - C.1605. F.3092-5000. Ap alto padrão c/ 3 ste, sl p/2 amb, cop/coz, var, arms, ár serv, dep emp, pisc, sl fest, 3 gar. VA.9260.

COOPIMÓVEIS - C.1791J. F.3206-0000/3206-4000. 3 ste + escrit ou 4 ste, 3 vag, arm em todos amb, todo em porcelanat, fino acab, and alto, na melhor localiz. R$ 550 mil. 9988-1519. AV0086.

LL IMÓVEIS - C.1601. F: 3647-2000. Apto, 2/4, 1 ste, var, area lazer. Ligue e confira.

3 Quartos

PROCURADORIA DE IMÓVEIS - C.998. F.4006-3838/9904-9718. Plantão sáb/dom. Apto em ótm localiz, 3/4 snd 1 ste, 2º andar. R$ 170 mil. APV.671.

PROCURADORIA DE IMÓVEIS - C.998. F.4006-3838/9904-9718. Plantão sáb/dom. Melhor apto de Natal. 490 m2 de área útil, 3 stes todas c/ closet + escrit. ótm ár de lazer,acab de qualid. R$ 2 milhões. APV-343.

PROCURADORIA DE IMÓVEIS - C.998. F.4006-3838/9904-9718. Plantão sáb/dom. Ed Etoile apto c/ 147m2, 3/4 sd 1 ste, piso novo, arm na coz c/ banc e pia granito, arm na suite e no corredor. R$ 220 mil. APV778.

PROCURADORIA DE IMÓVEIS - C.998. F.4006-3838/9904-9718. Plantão sáb/dom. 1 ste + 2 semi-st, sl 2 amb, wc, coz, á.serv, dep emp, 2 gar. R$ 240 mil. APV177.

PROCURADORIA DE IMÓVEIS - C.998. F.4006-3838/9904-9718. Plantão sáb/dom. Juvenal Lamartine apt c/ 3 ste, 2 sl, var, dep emp, ár lazer comp, 225m2. R$ 550 mil. APV781.

ECM IMÓVEIS - C.1605. F.3092-5000. Ap alto padrão c/ 3 ste, sl p/2 amb, cop/coz, var, arms, ár serv, dep emp, pisc, sl fest, 3 gar. VA.9260.

COOPIMÓVEIS - C.1791J. F.3206-0000/3206-4000. 3 ste + escrit ou 4 ste, 3 vag, arm em todos amb, todo em porcelanat, fino acab, and alto, na melhor localiz. R$ 550 mil. 9988-1519. AV0086.

LL IMÓVEIS - C.1601. F: 3647-2000. Apto, 1 andar, 3 sls, 3 sts, 3 vgs, ár serv, vc não pode perder essa!

1.1 Petrópolis

+ de 3 Quartos

PROCURADORIA DE IMÓVEIS - C.998. F.4006-3838/9904-9718. Plantão sáb/dom. Soneto Petrópolis, pré-lançam, Aptos de 208,59 m2, 4 sts,var, pisc adult/inf, sauna. A partir R$ 540.560,99. APV-695.

COOPIMÓVEIS - C.1791J. F.3206-4000. Apto 4 sts + esc, 3 sls, 3 vgs, um por andar, fino acab. R$ 550 mil. AV0052. 9116-3010.

Praias

LL IMÓVEIS - C.1601. F: 3647-2000. Redinha, Apto, compre seu apto sem juros e sem correção na ZH.

1 Quarto

PERES & PERES IMÓVEIS - C.1607. F.4006-0207. Praia do Meio. 1 ste, sl, coz, var, ár serv, 1 gar, 59,19m2. R$ 75 mil. AV-00994.

CAIO FERNANDES - C.1191. F.4008-0001. www.caiofernandes.com.br. Plantão sábado/dom/feriados das 8 às 17h. Praia Búzios apt c/ 35m2, quarto c/ var, sl, wc soc, coz americ, 1 vg gar, ár lazer c/ piscina, são jogos, churr, slão fest. R$ 82 mil. APV.13683.

2 Quartos

PROCURADORIA DE IMÓVEIS - C.998. F.4006-3838/9904-9718. Plantão sáb/dom. Apt Corais de Cotovelo, andar alto, mobil, 2/4 sd 1 ste. R$ 180 mil. APV.565.

PROCURADORIA DE IMÓVEIS - C.998. F.4006-3838/9904-9718. Plantão sáb/dom. Apt Porto Mirim. Pré-lançamento, 2/4 1 ste, ampla ár lazer, a partir. R$ 126.700,00. APV.731.

3 Quartos

AREIA PRETA - Cond. Maria Olga, beira-mar um p/andar, área útil 176m2, var, 3 stes s/01 master c/closet, coz, c/armários, área serv, dep, emp, 2 elevadores, salão festas, lazer c/pisc, desocupado à partir de Agosto. R$ 460 mil. Tr. Direto c/prop. F. 9974-5007.

CAIO FERNANDES - C.1191. F.4008-0001. www.caiofernandes.com.br. Plantão sábado/dom/feriados das 8 às 17h. Praia Pirangi apto 126m2, 3/4 snd 1 suit c/ arms, 2 sls, coz c/ arms, dep emp, ár serv, depósito, 2 vg gar, ar lazer c/ piscina e churr, ld somb, todo mobiliado, ótm oport. R$ 400 mil. APV.13864.

Ponta Negra

1 Quarto

PROCURADORIA DE IMÓVEIS - C.998. F.4006-3838/9904-9718. Plantão sáb/dom. Flat Ponta Negra Beach. 100m da praia, ótimo amb, recém-entregue, mobil e no poll, previsão de bom retorno, somente. R$ 130 mil. FV62.

PERES & PERES IMÓVEIS - C.1607. F.4006-0207. 1/4, 1 sl, coz. var, pisc, gar. 2 elev. sl festa, playg, 46,52m2. R$ 160 mil. AV-01001.

INVESTE IMÓVEIS - C.2526J. F.3234-3336. 1/4, wc, 1 sl, coz, amer, qtto rever, pisc, sl festa, 1 vg. R$ 150 mil. LA00007.

1.1 Ponta Negra

ECM IMÓVEIS - C.1605. F.3092-5000. Flat mob 1 ste, coz, pisc, sl fest, gar. R$ 131 mil. VA.8898.

ECM IMÓVEIS - C.1605. F.3092-5000. Apto c/1/4, sl, avr, bar, ld sombra, pisc, 1 gar. R$ 140 mil. VA.9212.

2 Quartos

ENSEADA PONTA NEGRA- Na RUA DA LAGOSTA c/ 2/4(ste), 2 wc, coz, dep empr, ár lazer. Tr: 8831-9479 ou migbello@msn.com

VALOR IMÓVEIS RN- Creci J.1833. F.3201-3000. Novo, 2/4 s/1 ste, wc soc, coz, 51m2, R$ 190 mil. AV.1083.

PROCURADORIA DE IMÓVEIS - C.998. F.4006-3838/9904-9718. Plantão sáb/dom. Terra Mare apt c/ vista p/mar, sl, 2/4 sd 2 suit, coz, pisc, 1 vg gar. R$ 160 mil. APV718.

PERES & PERES IMÓVEIS - C.1607. F.4006-0207. 2/4 snd 2 sts, 1 sl, coz, copa, churrasq, pisc, 1 gar, 2 elev, sl festa, playg, 53m2. R$ 185 mil. AV-01064.

PERES & PERES IMÓVEIS - C.1607. F.4006-0207. 2/4 snd 1 ste, sl, coz, arm no qto, var, pisc, 1 gar, 2 elev, sl de festa. 54 m2. R$ 220 mil. AV-01006.

PROCURADORIA DE IMÓVEIS - C.998. F.4006-3838/9904-9718. Plantão sáb/dom. Porto Palladio pré-lançamento próx ao Rede Mais-Nova Parnamirim 2/4 sd 1 suit, lazer c/ fitness equipado c/ elev, a partir R$ 89.910,00 c/ financ. APV505.

ECM IMÓVEIS - C.1605. F.3092-5000. Ap c/ 2/4, sl p/ 2 amb, coz, wc soc, var, ár serv, dep emp, gar. R$ 85 mil. VA.9133.

ECM IMÓVEIS - C.1605. F.3092-5000. Flat, 1/4 + 1 ste, sl p/2 amb, coz, var, gar, pisc, bar, 1 gar. R$ 200 mil. VA.8582.

ECM IMÓVEIS - C.1605. F.3092-5000. Ap c/ mobil, 2/4, sl p/ 2 amb, coz, wc soc, var, ár serv, 2 gar. R$ 150 mil. VA.9281.

ECM IMÓVEIS - C.1605. F.3092-5000. Ap novo c/mobil, 2/4, sl p/2 amb, coz, wc soc, var, pisc, 2 gar, confira valor. VA.9217.

COOPIMÓVEIS - C.1791J. F.3206-4000. Duna Barcane, flat em fase de acabto 2/4 snd 1 ste, na melhor loc, visão permanente do mar c/ alto padrão de acab. Confira. AV0115.

3 Quartos

J.VIEIRA ESC IMOB - C/525. F.3217-1544/9983-2901. Fax 3217-7843. Apto e Flats, temos vários aptos e flats em P.Negra e Adjacências.

FONTES - C.2086. F.3207-4791/9481-2833. Apto Corais do Atlântico 3/4, 1 ste, sl 2 amb, wc, coz, á.serv, d.emp, 2 vg. R$ 280 mil.

VALOR IMÓVEIS RN-Creci J.1833. F.3201-3000. Apt Corais de Ponta Negra exc oport, 3/4, 1 suit + dep, sl p/ 2 amb, coz americ, wc, 2 vg gar, lazer compl. R$ 250 mil. AV.0795.

PROCURADORIA DE IMÓVEIS - C.998. F.4006-3838/9904-9718. Plantão sáb/dom. 3/4 sd 1 ste, coz, ár serv, dep emp, 2 vg gar. R$ 280 mil. APV662.

1.1 Ponta Negra

PROCURADORIA DE IMÓVEIS - C.998. F.4006-3838/9904-9718. Plantão sáb/dom. Andar alto, marav ár lazer e vista, 3/4 sd 1 ste c/ closet, sl p/2 amb, 2 vgs, ót preço. APV.513.

PROCURADORIA DE IMÓVEIS - C.998. F.4006-3838/9904-9718. Plantão sáb/dom. 3/4 sd 1 ste, sl p/ 2 amb, coz, á.serv, ár.lazer compl, 2 vgs gar. R$ 270 mil. APV745.

PROCURADORIA DE IMÓVEIS - C.998. F.4006-3838/9904-9718. Plantão sáb/dom. Corais de Ponta Negra, 3/4(1 ste), 2 sl, coz c/ arm, wc soc, wc emp, 2 vg, ár lazer compl. R$ 235 mil. APV.356.

ECM IMÓVEIS - C.1605. F.3092-5000. Belíssimo ap Corais de Ponta Negra, 3/4 snd 1 ste, sl p/ 2 amb, coz, arms, dep emp, 2 gar. R$ 260 mil. VA.9400.

ECM IMÓVEIS - C.1605. F.3092-5000. Silvie Stefany flat mob, 2/4 + 1ste, sl, coz, var, ar serv, gar, sl fest, ld somb, gar. 130 mil. VA.9362.

CAIO FERNANDES - C.1191. F.4008-0001. www.caiofernandes.com.br. Plantão sábado/dom/feriados das 8 às 17h. Apto 111 m2, 3/4 snd 2 suit, sl p/ 2 amb, var, dep emp, ár serv, depósito, ár. lazer comp, 2 vg gar snd 1 cob, 17º and, novo. R$ 350 mil. APV.13848.

CAIO FERNANDES - C.1191. F.4008-0001. www.caiofernandes.com.br. Plantão sábado/dom/feriados das 8 às 17h. Apt novo 99 m2, 3/4 snd 1 suit, sl p/ 2 amb, var, dep emp, ár serv, ár. lazer comp, 2 vg gar cob, vista p/ mar R$ 250 mil. APV.14111.

COOPIMÓVEIS - C.1791J. F.3206-4000. Cond Sports Park, 3/4 snd 1 ste + dep, 100m2, alto padrão c/baixo valor de cond. R$ 270 mil. 8667-2316. AV0138.

COOPIMÓVEIS - C.1791J. F.3206-4000. Corais de Pta Negra 3/4 snd 1 ste + dep, lazer compl R$ 220 mil. 9418-9415. AV.0151.

+ de 3 Quartos

ECM IMÓVEIS - C.1605. F.3092-5000. Ap c/ vista panor, 4 ste, sl p/3 amb, home theater, sl fest, lav, ár serv, dep emp, pisc, 4 gar. VA.8642.

Tirol

PROCURADORIA DE IMÓVEIS - C.998. F.4006-3838/9904-9718. Plantão sáb/dom. Alto do Tirol cobertura c/ 207m2 de ár.privativa, exc loc, piso porcelanato, exc ár lazer R$ 630 mil. APV767.

2 Quartos

VALOR IMÓVEIS RN - Creci 1833. F.3201-3000. Ótimo apto 2/4 s/1 sl, sl, var, wc, lazer, 1 vg, prox ao Memorial. R$ 153 mil. AV-1081.

VALOR IMÓVEIS RN - Creci 1833. F.3201-3000. Apt 2/4 snd 1 ste, sl p/ 2 amb, coz, wc soc, sl fest, 2 elev, 1 vaga, 170 mil. AV-1153.

VALOR IMÓVEIS RN - Creci 1833. F.3201-3000. Apt 2/4 snd 1 ste, sl p/ 2 amb, wc soc, 2 elev, 1 vag R$ 150 mil. AV.1155.

1.1 Tirol

VALOR IMÓVEIS RN - Creci 1833. F.3201-3000. Apto novo, 2/4 s/1 st c/closet, sl p/2 amb, var, wc soc, 80m2 ár privada, 1 vg, bem localiz, ótima oport. R$ 180 mil ac proposta. AV1143.

PROCURADORIA DE IMÓVEIS - C.998. F.4006-3838/9904-9718. Plantão sáb/dom. Ed Pasalhernon apt novo. 2/4 sd 1 ste. wc soc, coz americ, sl fest. R$ 130 mil. APV764.

PERES & PERES IMÓVEIS - C.1607. F.4006-0207. 2/4 snd 1 ste, 2 sls, coz, var, churrasq, pisc, 1 gar, 2 elev, sl de festa, playground, 57m2. R$ 166 mil. AV-01008.

PERES & PERES IMÓVEIS - C.1607. F.4006-0207. 2/4 snd 1 ste, 2 sls, coz, var, ár serv, pisc, 1 gar, 2 elev, sl de festa, playground, 56m2. R$ 60 mil + saldo devedor. AV-00985.

INVESTE IMÓVEIS - C.2526J. F.3234-3336. 2/4, 1 ste, wc, sl, ár serv, coz, churrasq, pisc, play, sl festa, 1 vg. R$ 165 mil. AP00048.

PROCURADORIA DE IMÓVEIS - C.998. F.4006-3838/9904-9718. Plantão sáb/dom. Res Caboatá, apto bem localiz, próx ao Midway Mall, 2/4 sd 1 ste, ár lazer, 55m2 AC. R$ 140 mil. APV735.

PROCURADORIA DE IMÓVEIS - C.998. F.4006-3838/9904-9718. Plantão sáb/dom. Cond Patthernon, 2/4 sd 1 ste, sl, wc soc, ár lazer, 1 vg gar. R$ 140 mil. APV737.

SOLARE IMÓVEIS - C.2603J. F.3217-3217. Exc ap c/ 96m2 ár.útil, 2/4 snd 1 suit, 2 sl, ar.lazer comp, 7º and, escrit, próx lojas Maia na Prud Morais R$ 220 mil. PAV0002.

3 Quartos

BEM LOCALIZADO - na Av Hermes da fonseca, 3/4. F.8846-1291/9148-6460.

J.VIEIRA ESC IMOB - C/525. F.3217-1544/9983-2901. Fax 3217-7843. Apto, excel cond lech novo, desocup, c/3/4 sdo 1 ste, sl ampla, wc soc, copa/coz, ár serv, dep emp, gar, 2 elev, ár lazer compl. Qtado. R$ 220 mil. Temos outras opções.

VALOR IMÓVEIS RN- Creci. J.1833. F.3201-3000. Excel apto decorad c/ bom gost. 3 stes c/ arm, sl 2 amb, lav, var, coz c/ arm, depend. 150m2, 3 vgs gar. R$ 380 mil. AV.0694.

PROCURADORIA DE IMÓVEIS - C.998. F.4006-3838/9904-9718. Plantão sáb/dom. Apto c/ 3/4 sd 1 ste, dep emp, 2 sl, 2 vg gar, ár lazer comp R$ 235 mil. APV682.

PERES & PERES IMÓVEIS - C.1607. F.4006-0207. 3/4 sdo 3 sts, 3 sls, coz, copa, dep emp, esc, var, wc serv, desp, pisc, 3 gar, 2 elev, sl festa, 226m2. R$ 570 mil. AV-00626.

PROCURADORIA DE IMÓVEIS - C.998. F.4006-3838/9904-9718. Plantão sáb/dom. Apto c/200m2, 3 sts, sl p/4 amb, vista total do Pq Dunas, reformado recente. R$ 300 mil. APV690.

PROCURADORIA DE IMÓVEIS - C.998. F.4006-3838/9904-9718. Plantão sáb/dom. Apto, c/3 ste, sl p/3 amb, todo no arm. R$ 350 mil. APV603.

1.1 Tirol

PROCURADORIA DE IMÓVEIS - C.998. F.4006-3838/9904-9718. Plantão sáb/dom. Edl Hanna Safieh pré-lançamento, aptos de 55.50m2 e 82m2, 2/4 e 3/4 sd 1 ste, var, piscinas adult/inf, sauna. A partir R$ 133.255,50. APV694.

PROCURADORIA DE IMÓVEIS - C.998. F.4006-3838/9904-9718. Plantão sáb/dom. Ed Carlos Gondim pré-lançamento, apt c/ 109m2, 3/4 2 suit, a partir R$ 269.183,28. APV779.

COOPIMÓVEIS - C.1791J. F.3206-4000. Ed Alonso Pena 3 ste + escrit, 3 vag, na melhor loc, apto amplo med 260m2 R$ 500 mil. Ligue agora e conf. 9418-9415. AV0120.

COOPIMÓVEIS - C.1791J. F.3206-4000. Oport apt c/ 3 ste c/arm, 3 sl, var, cop/coz c/ arm, lazer comp, pronto p/morar, 200m2 R$ 380 mil, financ dir, c/construtora em até 50 meses, sem burocracia, sem avalista, sem comprovação de renda. Ligue e confira 9984-0130. AV0122.

COOPIMÓVEIS - C.1791J. F.3206-4000. 3 ste, sl p/ 3 amb, copa/coz, 3 vg, 175m2, prox ao 16RI. R$ 400 mil. 9418-9415. AV0130.

+ de 3 Quartos

J.VIEIRA ESC IMOB - C/525. F.3217-1544/9983-2901. Fax 3217-7843. Exc loc (cobertura) c/ 236m2 área const, cond fech, 4 vagas gar, 2 elev, c/ 4/4 s/stes, sala ampla p/ 3 amb, wc comp, cop coz, ár serv, dep emp, quitado, R$ 280 mil. Temos outras opções.

VALOR IMÓVEIS RN- Creci. J.1833. F.3201-3000. apt c/ vista p/ Mata Atlantica. Belíssimo 300m2, 4 sts, esc, sl 3 amb, lavabo c/arm, coz projeto, blindex etc, 3 vgs c/lazer, compl, oport. AV.1124.

VALOR IMÓVEIS RN- Creci. J.1833. F.3201-3000. Ótm apt c/ vista panorâmica da cidade, 330 m2, andar alto, piso em granito, 4 stes, sl p/ 3 amb, lavabo, var, escrit, coz. c/ armar, depend, ár. lazer, 4 vgs. AV.0711.

VALOR IMÓVEIS RN- Creci. J.1833. F.3201-3000. Novo, 4 stes, sl p/ 4 amb, lavabo, coz, depend, 186 m2, 3 vgs, reformado na planta. AV 0742.

VALOR IMÓVEIS RN- Creci. J.1833. F.3201-3000. Excel, padrão, 4 stes c/ armar, sl p/ 2 amb, lavabo, var, coz, c/ armar, depend, lazer, 230 m2, 3 vgs. AV 0769.

J.VIEIRA ESC IMOB - C/525. F.3217-1544/9983-2901. Fax 3217-7843. Praia de Maracajaú "Um paraíso tropical" pousada/restaurante b.mar c/ 20 aptos c/ ar, TVs, frigobar. Maracajaú praia c/ dunas e coqueirais. Essa sossegada vila de pescadores no litoral potiguar é uma área de preservação ambiental que tem como atração principal uma maravilhosa formação de corais - os parrachos como dizem os nativos à apenas 15 minutos da costa, em tanchas. Enfim, um lugar propício p/ viver momentos inesquecí

1.1 Tirol

1.1 Apartamento Compra e Venda

Tirol

+ de 3 Quartos

PROCURADORIA DE IMÓVEIS - C.998. F.4006-3838/9904-9718. Plantão sáb/dom. Cond das Dunas, ótimo padrão c/vista privil p/o Pq.Dunas, 4 sts, sl p/4 amb, 3 vgs gar, lav. dep compl, lazer. R$ 750 mil. APV783.

PERES & PERES IMÓVEIS - C.1607. F.4006-0207. 4/4 sdo 4 sts, closet. 3 sts, coz. copa. arm no qto, lavand. dep emp, esc. var. wc serv. ár serv. desp. churrasq, piso, 4 gar, 2 elev. sl festa, playg. 290m2. R$ 800 mil. AV-01076.

PROCURADORIA DE IMÓVEIS - C.998. F.4006-3838/9904-9718. Plantão sáb/dom. Apto de luxo. c/ vista p/ Pq Dunas. 220m2 de A.P. 4/4 sd 3 ste. lazer. td ambient. c/ arm. Localiz central. sombra. ventilld. APV546.

PROCURADORIA DE IMÓVEIS - C.998. F.4006-3838/9904-9718. Plantão sáb/dom. 4/4 sd 3 sts c/ arm, sl p/ 3 amb. var. coz c/ armar, dep. vist p/ o mar. ár. lazer. R$ 450 mil. APV 639.

PROCURADORIA DE IMÓVEIS - C.998. F.4006-3838/9904-9718. Plantão sáb/dom. Apt 4 sts c/arm. sl p/3 amb, coz c/arm, lav, 3 vgs. ar lazer. R$ 500 mil. APV.410.

PROCURADORIA DE IMÓVEIS - C.998. F.4006-3838/9904-9718 Plantão sáb/dom. Pre-Lançamento Rua Jundiaí. 4/4 sdo 2 sts. 150m2 de área. a partir. R$ 389 mil. APV750.

PROCURADORIA DE IMÓVEIS - C.998. F.4006-3838/9904-9718. Plantão sáb/dom. Apt alto padrão. 4 suit, 3 vag, + dep. sl fest. pisc. qdra. APV412

CAIO FERNANDES - C.1191. F.4008-0001. www.caiofernandes.com.br Plantão sábado/ dom/feriados das 8 às 17h. Apt 328 m2, 4/4 snd 3 suit c/ arms emb, closet, hidro, 3 sl p/ 2 amb cada, escrit, 2 lavb, 2 wc, coz c/ arms, desp, ár serv, depósito, 3 vg ga, ár. lazer compl, exc estrut de condomínio, ótim loc. R$ 780 mil. APV14117

CAIO FERNANDES - C.1191. F.4008-0001. www.caiofernandes.com.br Plantão sábado/ dom/feriados das 8 às 17h. Apt 254 m2, 4 suit, closet, arm emb, avr, hidro, sl p/3 amb, esc, coz c/ arm, desp, ár serv, dep emp, 1 sl p/2 amb, var c/blindex, wc c/blindex, ár serv, 2 vgs gar sdo 1 cob, ár lazer compl, ótima oport. R$ 550 mil. APV14299

Zona Sul

LL IMÓVEIS - C.1601. F: 3647-2000. Apto. excel todos os bairros e preço.

1.2 Apartamento Aluga

Alecrim

1 Quarto

PROCURADORIA DE IMÓVEIS - C.998. F.4006-3838/8828-1907. Plantão sáb/dom. Kitnet Vitória sl, 1/4, wc soc. R$ 320,00 + tx e IPTU. APL025.

PROCURADORIA DE IMÓVEIS - C.998. F.4006-3838/8828-1907. Plantão sáb/dom. Kitnet Esperança, sl, 1/4, wc soc, coz. ár serv. R$ 280,00 + tx e IPTU. APL111

Areia Preta

2 Quartos

CAIO FERNANDES - C.1191. F.4008-0001. Plantão sábado/ dom/feriados das 8 às 17h. Apto c/ 2/4 sdo 1 ste. var, sl, wc soc, coz, ár lazer, compl, gar cob, elev. R$ 1.200,00. + cond. APA-8722

ALUGUE COM VALOR - Creci. J.1833. F.3201-3000/3201-6262. Sl p/2 amb, 2/4, wc soc, coz, var, apto todo mobiliado, aluguel de temporada R$ 1.400,00 c/ taxas inclusas. AA-56

Bairro Latino

2 Quartos

APTO- Todo mobiliado F:8869-5355 / 3213-2316

Barro Vermelho

2 Quartos

CAIO FERNANDES - C.1191. F.4008-0001. Plantão sábado/ dom/feriados das 8 às 17h. Apt novo em boa localiz c/2/4, sl, coz c/arm, wc soc, ár lazer, 2 vgs gar. R$ 850,00 c/IPTU incluso + Con. APA-3632.

CAIO FERNANDES - C.1191. F.4008-0001. Plantão sábado/ dom/feriados das 8 às 17h. Apt novo c/2/4 sdo 1 ste, sl ampla, wc soc, coz c/arm, ár serv, ár lazer compl, 1 vga gar, elev, lado sombra. R$ 800,00 + cond. APA-9609.

CAIO FERNANDES - C.1191. F.4008-0001. Plantão sábado/ dom/feriados das 8 às 17h. Apt 2/4 sdo 1 ste, sl, wc soc, coz, ár.serv, ár lazer, 1 vg gar, elev. R$ 780,00 + cond. APA-3651.

Candelária

2 Quartos

PROCURADORIA DE IMÓVEIS - C.998. F.4006-3838/8828-1907. Plantão sáb/dom. Res. Candelária sl, 2/4, coz, wc soc, ár serv. gar, portão eletr. R$ 500,00 + tx e IPTU. APL 004.

CAIO FERNANDES - C.1191. F.4008-0001. Plantão sábado/ dom/feriados das 8 às 17h. Apto c/ 2/4, sl p/2 amb. dep emp. wc soc, ár serv, 1 vg gar cob. R$ 600,00 + cond. APA 94

CAIO FERNANDES - C.1191. F.4008-0001 Plantão sábado/ dom/feriados das 8 às 17h. Apto novo c/2/4 sdo 1 ste, sl, coz. ár serv. pisc. 1 vg gar. R$ 800,00 + cond. APA-9605.

CAIO FERNANDES - C.1191. F.4008-0001. Plantão sábado/ dom/feriados das 8 às 17h. Apto c/ 2/4, sl ampla, wc soc, coz, ár serv. gar cob. R$ 550,00 + cond. APA-9245.

1.2 Candelária

3 Quartos

ECM IMÓVEIS - C.1605. F.3092-5000. Ap c/3/4, sdo 1 ste, coz, copa. wc, lavabo, var. gar, ár serv, cond c/pisc, bar, churrasq. R$ 800,00 + cond. AA.2826.

ECM IMÓVEIS - C.1605. F.3092-5000. Ap c/1 por andar. 3 sts, 2 sls, closet, coz, copa, esc. lavabo, var. arm. emb. ár serv. dep emp, cond c/pisc, slão festa. R$ 1.700,00 + cond. AA2777.

ECM IMÓVEIS - C.1605. F.3092-5000. Ap novíssimo c/3/4 sdo 1 ste, coz, copa, wc, lavabo, var, agr, ár serv, cond c/pisc, bar, churrasq. R$ 800,00 + cond. AA2826.

+ de 3 Quartos

CAIO FERNANDES - C.1191. F.4008-0001. Plantão sábado/ dom/feriados das 8 às 17h. Casa c/4/4 sdo 3 sts, sl p/3 amb, var, lavabo, wc soc, coz c/arm, desp, dep emp, ár serv, 2 vgs gar cob, 200 mts. R$ 1.300,00 + cond. APA.116.

CAIO FERNANDES - C.1191. F.4008-0001. Plantão sábado/ dom/feriados das 8 às 17h. Apto alto Padrão, 4 sts sdo 1 master. sl p/2 amb. lavabo, var ample, coz c/arm, desp, ár serv, dep, ár lazer compl, 4 vgs gar, elev. R$ 3.200,00 + cond. APA.3649

Capim Macio

TEC IMOBILIÁRIA - C.1718 F:3221-2222/9981-0538. Kitnet, 2 amb, sl, qto c/wc. R$ 350,00 + tx.

1 Quarto

PERES & PERES IMÓVEIS - C.1607. F.4006-0207. 1/4 c/ armar, sl, coz. amer. var, wc soc, gar, R$ 600,00 + IPTU (tx de cond. incluso no aluguel - água, gás e tv a cabo). Cond. José Justiano de Melo. AL-00208.

ECM IMÓVEIS - C.1605. F.3092-5000. Ap c/1/4, sl, coz. ár serv, ld sombra. 1 gar. R$ 520,00 cond incluso. AA.2950.

2 Quartos

TEC IMOBILIÁRIA - C.1718 F:3221-2222/9981-0538. Apto, (semi-mobil). 2/4 (1 ste) + reversível c/wc, var, sl, 3 andar sombra. R$ 500,00 + Taxas.

PROCURADORIA DE IMÓVEIS - C.998. F.4006-3838/8828-1907. Plantão sáb/dom. Apto. Cond Serra do Cabugi II. sl p/2 amb, 2/4 wc soc c/box, coz, ár serv, todo refor. R$ 500,00 + tx e IPTU. APL303.

PROCURADORIA DE IMÓVEIS - C.998. F.4006-3838/8828-1907. Plantão sáb/dom. Apto. Morada Di Cavalcanti, sl p/2 amb, 2/4 sd 1 ste, wc soc, coz. ár serv, gar, apto, semi mobil. R$ 750,00 + tx e IPTU. APL306.

CAIO FERNANDES - C.1191. F.4008-0001. Plantão sábado/ dom/feriados das 8 às 17h. Apto c/2/4 sl, coz, 1 vg gar, wc soc. R$ 450,00 + cond. APA-705.

CAIO FERNANDES - C.1191. F.4008-0001. Plantão sábado/ dom/feriados das 8 às 17h. Apto c/ 3/4 sdo 1 ste, sl p/2 amb, wc soc. coz c/arm, ár serv, piso, 1 vg gar. R$ 800,00 + cond. APA.3631.

ECM IMÓVEIS - C.1605. F.3092-5000. Ap cond Parque Italiaia c/ 3/4 sdo a ste, 2 sts, coz, wc, amb, ár serv, dep, cond c/churrasq, bar, pisc, slão festa. R$ 2000.00 cond incluso. AA2921.

Dix-Sept Rosado

2 Quartos

CAIO FERNANDES - C.1191. F.4008-0001. Plantão sábado/ dom/feriados das 8 às 17h. Kitnet c/2/4, wc soc, sl, coz. var. R$ 400,00 + Taxas. APA3647.

PERES & PERES IMÓVEIS - C.1607. F.4006-0207. Apto. 2/4, sl, coz, wc soc, lav, var, ár serv, desp (sem garagem) c/ fotos no site. R$ 400,00 + txs. AL-00238.

Emaús

2 Quartos

ALUGUE COM VALOR - Creci. J.1833. F.3201-3000/3201-6262. 1 sl p/2 amb, 2/4, wc soc, coz, cond, resid porto emaús, próx a brasinox a 150 mts da BR 101 1ª locação apto novo vale a pena conferir R$ 400,00 c/cond. AA-48.

Igapó

2 Quartos

AS CONSULTORIA IMOB - C.1647. F:3662-1919. Apto c/sl, 2/4, wc soc.

Lagoa Nova

1 Quarto

TEC IMOBILIÁRIA - C.1718 F:3221-2222/9981-0538. Edf. Jacumã. próx a UFRN. elev, slão festa, play. 1/4 + 1 revers, 2 wcs. coz, ár serv. R$ 400,00 + Taxas.

PROCURADORIA DE IMÓVEIS - C.998. F.4006-3838/8828-1907. Plantão sáb/dom. Cond Sta Alice sl, 1/4, wc soc c/ box, coz á.serv, 1 vg gar R$ 450,00 + tx e IPTU. APL304.

PERES & PERES IMÓVEIS - C.1607. F.4006-0207. 1/4, sl, wc soc. coz c/ arm, lav, 1 vg gar, sl fest, área 35m2 R$ 700,00 c/ taxa de cond inclusa + taxas. AL-00239.

2 Quartos

TEC IMOBILIÁRIA - C.1718 F:3221-2222/9981-0538. Edf. D Antônio. próx.Hospital do Coração, pisc. slão festas play, 2/4 + 1 revesível, 2 wcs, coz, ár serv. R$ 450,00 + Taxas.

PROCURADORIA DE IMÓVEIS - C.998. F.4006-3838/8828-1907. Plantão sáb/dom. Amintas Barros, sl, 2/4, wc soc c/box, copa, coz, ár serv. dep emp c/wc. R$ 400,00 + tx e IPTU. APL048.

J.LIMA ESC. IMOBILIÁRIO - Creci 1451/F: 3223-7014/9982-3212. Apto. c/2 qtos sendo 1 ste, 6º andar. R$ 500,00 + condomínio.

CAIO FERNANDES - C.1191. F.4008-0001. Plantão sábado/ dom/feriados das 8 às 17h. 2/4 snd 1 ste, var, sl p/ 2 amb, coz, dep. empr, ár. serv. pisci, 1 vg gar, ld smb. R$ 600,00 + cond. APA 4471

CAIO FERNANDES - C.1191. F.4008-0001. Plantão sábado/ dom/feriados das 8 às 17h. Apto c/2/4, sl, wc soc, coz, dep emp, ár serv, ár lazer, 1 vg gar, ld smb. R$ 600,00 + cond. APA 1058

1.2 Lagoa Nova

CAIO FERNANDES - C.1191. F.4008-0001. Plantão sábado/ dom/feriados das 8 às 17h. Apto c/2/4, sl, wc soc, coz, dep emp, ár serv, 2 vgs gar. R$ 600,00 + cond. APA-8040.

3 Quartos

CAIO FERNANDES - C.1191. F.4008-0001. Plantão sábado/ dom/feriados das 8 às 17h. Apto c/ 3/4 sdo 1 ste, sl, var, wc soc, coz, churrasq, s/festas, 1 vg gar. R$ 700,00 + cond. APA-3673.

CAIO FERNANDES - C.1191. F.4008-0001. Plantão sábado/ dom/feriados das 8 às 17h. Apto c/ 3 sts, hidro, sl p/2 amb, lavabo, coz c/arm, dep emp, ár serv, 3 vgs gar, 180 mts. R$ 2.500,00 + cond. APA-3668.

ECM IMÓVEIS - C.1605. F.3092-5000. Ap excel todo mobil, 3/4 sdo 1 ste, 2 sls, wc, coz, gar p/3 carr, ár serv, dep emp, lavand, ótima localiz. R$ 1.250,00 + cond. AA2892.

COOPIMÓVEIS - C.1791J. F.3206-4000. Res Paris apt c/ 3/4 snd 2 ste, sl, coz c/ arm, á.serv, wc c/ blindex, pisc, sl fest, quadra, sl jog, guanta 24h, R$ 690,00 + cond. AL0035. 9407-0230.

Morro Branco

2 Quartos

CAIO FERNANDES - C.1191. F.4008-0001. Plantão sábado/ dom/feriados das 8 às 17h. Apto c/2/4, sl p/1 amb, wc soc, coz, amer, desp, ár serv, 1 vg gar. R$ 650,00 + cond. APA.1172.

ALUGUE COM VALOR - Creci. J.1833. F.3201-6262/3201-3000. Sl 2 amb, 2/4, wc soc, coz amerc, 1 vg. R$ 600,00 + cond. AA-104.

COOPIMÓVEIS - C.1791J. F.3206-4000. 2/4 snd 1 ste, coz c/arm, pisc, sl festas, guanta 24 hs. R$ 950,00 cond incluso. F.9431-2806. AL0029.

3 Quartos

ALUGUE COM VALOR - Creci. J.1833. F.3201-6262/3201-3000. Sl 1 p/3 amb c/var, 3 sts c/arm, esc. wc soc, coz c/arm, 189m2, guarita 24 hs, slão festas, ótimo apto. R$ 1.300,00 + taxas. AA-06.

Nova Descoberta

2 Quartos

PROCURADORIA DE IMÓVEIS - C.998. F.4006-3838/8828-1907. Plantão sáb/dom. Apto. Porto das Dunas, sl, 2/4 sdo 1 ste, wc soc, coz, ár serv. 1 vg gar. R$ 500,00 + tx e IPTU. APL262.

3 Quartos

PORTO DAS DUNAS - Apto 3/4 (ste), sla. wc, coz, var. R$ 350,00 + cond.+ IPTU. F: 8802-1763

Nova Parnamirim

TEC IMOBILIÁRIA - C.1718 F:3221-2222/9981-0538. Kitnet, sl c/coz amer, wc + ste, gar. R$ 400,00 + Taxas.

2 Quartos

PROCURADORIA DE IMÓVEIS - C.998. F.4006-3838/8828-1907. Plantão sáb/dom. Campos do Cerrado sl p/ 3 amb. 2/4 sd 2 ste. wc soc, coz, ár. serv, gar, ár lazer comp. R$ 650,00 + tx e IPTU. APL203.

CAIO FERNANDES - C.1191. F.4008-0001. Plantão sábado/ dom/feriados das 8 às 17h. Apto 2/4, sl, coz, 1 vg gar. R$ 350,00 + cond. APA-7030

CAIO FERNANDES - C.1191. F.4008-0001. Plantão sábado/ dom/feriados das 8 às 17h. Apto c/2/4 sdo 1 ste, c/arm, sl p/2 amb, esc, var, wc soc, coz, c/arm, ár serv, ár lazer, 2 vgs gar, elev. R$ 650,00 + cond. APA-3646.

CAIO FERNANDES - C.1191. F.4008-0001. Plantão sábado/ dom/feriados das 8 às 17h. Apto 2/4, sl, coz, ár serv, 1 vgs gar. R$ 380,00 + cond. APA-3623.

ALUGUE COM VALOR - Creci. J.1833. F.3201-3000/3201-6262. Sl 2 amb, 2/4. sdo 2 sts, wc soc, coz, 1 vg, guarita 24 hrs. R$ 550,00 + cond. AA-109.

ALUGUE COM VALOR - Creci. J.1833. F.3201-3000/3201-6262. Sl 2 amb, 2/4, wc soc, coz, próx Maria Lacerda 50 metros 1º locação. R$ 500,00 sem taxa de cond. AA-11.

COOPIMÓVEIS - C.1791J. F.3206-4000. Serrambi V, Apto c/ 2/4, sl p/2 amb, wc soc, 1º andar, ldo sombra. R$ 400,00 + cond. AL0020.

3 Quartos

PROCURADORIA DE IMÓVEIS - C.998. F.4006-3838/8828-1907. Plantão sáb/dom. Apto Jardins do Sul. c/3/4 sdo 1 ste, sl p/2 amb, wc soc, ár lazar 1 vga gar. R$ 600,00. APL.300.

PROCURADORIA DE IMÓVEIS - C.998. F.4006-3838/8828-1907. Plantão sáb/dom. Apto. Cond California Gardens, sl, 3/4 sd 1 ste. wc soc c/box, coz, ár serv, var, central gás. R$ 600,00 + Tx e IPTU. APL069.

PROCURADORIA DE IMÓVEIS - C.998. F.4006-3838/8828-1907. Plantão sáb/dom. Apto. colinas do Sol, sl, 3/4 sd 1 ste, wc soc c/box e arm, coz, ár serv. R$ 470,00 + tx e IPTU. APL.133.

CAIO FERNANDES - C.1191. F.4008-0001. Plantão sábado/ dom/feriados das 8 às 17h. 3/4 snd 1 ste, sl, coz, ár. serv, churrasq, 1 vg gar. ld sombra. R$ 650,00 + cond. APA-6634

CAIO FERNANDES - C.1191. F.4008-0001. Plantão sábado/ dom/feriados das 8 às 17h. Aprc, 3/4 snd 1 ste, var, sl p/ 2 amb, coz, ár. serv, 1 vg gar. R$ 600,00 + cond. APA 1121.

CAIO FERNANDES - C.1191. F.4008-0001. Plantão sábado/ dom/feriados das 8 às 17h. Apto c/3/4 sd 1 suite. sl ampla. wc soc. coz, ár serv, 1 vg gar, ld smbra. R$ 500,00+cond. APA-8522.

CAIO FERNANDES - C.1191. F.4008-0001. Plantão sábado/ dom/feriados das 8 às 17h. Apto c/3/4 snd 1 ste, sl p/2 amb, var, wc soc, coz, dep, ár serv, ár lazer, 2 vgs gar, ld sombra. R$ 1300,00 + cond. APA.3617.

CAIO FERNANDES - C.1191. F.4008-0001. Plantão sábado/ dom/feriados das 8 às 17h. apt c/ 3/4 snd 1 suit, sl p/ 2 amb. coz c/ arms, ár serv, wc soc, ár lazer, compl, 2 vgs gar, cob, lado sombra. R$ 2.500,00 c/cond incluso. APA.8460.

CAIO FERNANDES - C.1191. F.4008-0001. Plantão sábado/ dom/feriados das 8 às 17h. Apto c/3/4 sdo 1 ste. sl p/2 amb, wc soc, coz, ár serv, ár lazer, 2 vgs gar. R$ 2.500,00 c/cond. (Temporada). APA.8462.

CAIO FERNANDES - C.1191. F.4008-0001. Plantão sábado/ dom/feriados das 8 às 17h. Apto c/mobília 1ª qualidade. 3/4 sdo 1 ste. sl p/2 amb, var, coz. desp, ár lazer, compl, gar, elev. R$ 2 mil + cond. APA.3648.

PERES & PERES IMÓVEIS - C.1607. F.4006-0207. 3/4 snd 1 suit, sl, coz, wc soc, lav, dep emp, wc serv ár serv, ár lazer comp, churrasq, piscina, sauna, sl fest, sl gin, playg, gar. Área 97m2 R$ 1.300,00 + cond + taxas (Cond Corais de Ponta Negra). AL-00249.

ECM IMÓVEIS - C.1605. F.3092-5000. Ap amplo todo mobil, 3/4 sdo 1s le, sl, coz, wc, avr, arm, emb, gar p/2 carr, ár serv, cond c/ churrasq, pisc, slão festa. R$ 1.500,00 + cond. AA2689.

ALUGUE COM VALOR - Creci. J.1833. F.3201-3000/3201-6262. 1 Sl 1 p/2 amb. 3/4 sd 1 ste, wc soc, coz. R$ 1.500,00 + cond c/ excel ár lazer vale apena confi. AA-108.

COOPIMÓVEIS - C.1791J. F.3206-4000. Oferta, Corais de Pta Negra 3/4 snd 1 ste + dep. vista tot mar, apto original, apenas R$ 1.200,00. AL0026. 9418-9415.

Ponta Negra

1 Quarto

APTOS MOBILIADOS-vista para o mar,1/4,sl,varanda,cz,wc.F:3086-1019/9421-5108

APTO MOBILIADO-1/4, a 700m da praia. 9983-7577/3062-1094

ALUGA-SE APTO - mobil,1/4, excel local, tv e net a cabo a partir de R$ 600,00 F: 3219-4478 / 9101-5733

CAIO FERNANDES - C.1191. F.4008-0001. Plantão sábado/ dom/feriados das 8 às 17h. Apto tipo loft c/1/4, var, wc soc, coz, pisc. R$ 600,00 + cond. APA.2265.

CAIO FERNANDES - C.1191. F.4008-0001. Plantão sábado/ dom/feriados das 8 às 17h. Flat mobil. c/ 1/4, sl, wc soc, coz. amer. pisc. 1 vg gar. R$ 1.200,00 + cond. APA-6525

CAIO FERNANDES - C.1191. F.4008-0001. Plantão sábado/ dom/feriados das 8 às 17h. Apto tipo Flat mobil. c/ vista p/mar. 1/4, sl, wc soc, coz. amer, pisc, gar. R$ 1.200,00 c/ tudo incluso. APA-6525

ECM IMÓVEIS - C.1605. F.3092-5000. Apexcel Flat, 1 qto, coz. wc, arm emb, var, ár serv. gar, todo mobil. R$ 800,00 c/cond incluso. AA2927.

APARTAMENTOS MOBILIADOS - Fone: 9982-6228 www.apartamentosnatal.com.br

1.2 Nova Parnamirim

COOPIMÓVEIS - C.1791J. F.3206-4000. Cond Jardins do Sul, 3/4 snd 1 ste, sl 2 amb, coz, pisc, churr, qdra, próx ao Rede Mais. R$ 450,00 + cond. AL0028.

Petrópolis

2 Quartos

TEC IMOBILIÁRIA - C.1718 F:3221-2222/9981-0538. Edf. Kubtschek. elev. gar, sl, var. 2 qto + 1 reversível. coz, ár serv. R$ 600,00 + Taxas.

PROCURADORIA DE IMÓVEIS - C.998. F.4006-3838/8828-1907. Plantão sáb/dom. Cond Dom heitor. sl, 2/4 (1 ste), wc soc, coz, copa, ár. serv, R$ 600,00 + tx e IPTU. APL-204.

CAIO FERNANDES - C.1191. F.4008-0001. Plantão sábado/ dom/feriados das 8 às 17h. Apto c/ 2/4 sdo 1 ste. sl ampla, wc soc, coz c/ arm. ár serv, gar, elev. play. R$ 700,00 + cond. APA-4450.

CAIO FERNANDES - C.1191. F.4008-0001. Plantão sábado/ dom/feriados das 8 às 17h. Apto c/ 2/4 sdo 1 ste, sl, coz, amer, 1 vg gar. ótima localiz. R$ 700,00 + cond. APA-1449

CAIO FERNANDES - C.1191. F.4008-0001. Plantão sábado/ dom/feriados das 8 às 17h Apto todo mobil c/2/4 sdo 1 ste, sl, var, wc soc, coz, ár serv, ár lazer, comol, gar, elev. R$ 700,00 + cond. APA-2370.

CAIO FERNANDES - C.1191. F.4008-0001. Plantão sábado/ dom/feriados das 8 às 17h. Apto c/ 2/4 sdo 1 ste, sl p/ 2 amb. var, wc soc, coz, ár.serv, sl festa. 1 vg gar. R$ 750,00 + Cond. APA-8521.

CAIO FERNANDES - C.1191. F.4008-0001. Plantão sábado/ dom/feriados das 8 às 17h. Apto c/ 2/4 c/arm, sl p/ 2 amb. var, wc soc, coz c/arm, dep, ár.serv. gar, elev. R$ 550,00 + cond. APA-3657.

CAIO FERNANDES - C.1191. F.4008-0001. Plantão sábado/ dom/feriados das 8 às 17h. Apto c/2/4 sdo 1 ste, sl, var. wc soc, coz, ár serv. ár lazer. compl, gar. elev. andar alto. R$ 600,00 + cond. APA-2372.

ECM IMÓVEIS - C.1605. F.3092-5000. Ap ótimo todo reform c/2/4, sl, coz, wc gar p/2 carr. ár serv, dep emp, nadar alto c/linda vista. R$ 750,00 cond incluso. AA2916.

Praias

1 Quarto

CAIO FERNANDES - C.1191. F.4008-0001. Plantão sábado/ dom/feriados das 8 às 17h. Praia do Meio Apto c/1/4 sl, coz, wc soc, 2 vgs gar. R$ 500,00 c/cond. APA-7867.

PERES & PERES IMÓVEIS - C.1607. F.4006-0207. Apto mob, 1 ste c/ cama casal, arm, sl, var, coz c/ arm, fogão, frigobar, ár.serv. 1 gar. R$ 520,00 incluso cond e IPTU. Cond Dom João. C/ fotos no site. AL00119.

ECM IMÓVEIS - C.1605. F.3092-5000. Praia do Meio, Flat Ayambra. excel c/1 ste. coz. wc. arm emb, var c/vista p/o mar, todo mobil. cond c/pisc, bar. R$ 800,00. c/cond incluso. AA.2898.

2 Quartos

ANA HILDA - Neg. Imobiliários. C.2383-J. F.8817-9683/3608-3246. Ap 2/4+ dep, sl, coz, á.serv, elev R$ 400,00 + taxas.

CAIO FERNANDES - C.1191. F.4008-0001. Plantão sábado/ dom/feriados das 8 às 17h. Cotovelo. Apto c/2/4 sdo 1 ste, sl, wc soc, coz c/arm, ár serv, ár lazer, 2 vgs gar, ld sombra. R$ 2.200,00 + cond (temporada). R$ 800,00 (Anual). APA-6000.

ECM IMÓVEIS - C.1605. F.3092-5000. Praia Cotovelo, excel c/2/4 sdo 1 ste. 2 sts, coz, wc, agr p/2 carr, arm emb. ár serv, andar alto, lado sombra, cond c/serv (pisc, churrasq, bar). R$ 1.100,00 c/ cond incluso. AA.2896.

COOPIMÓVEIS - C.1791J. F.3206-4000. Cond. Porto Brasil Resort, novo 2/4 sdo 1 ste, coz, arm, var, 2 vgs, frente p/o mar. R$ 1.300,00 + taxas. AL.0004. 9983-3771.

Ponta Negra

1 Quarto

APTOS MOBILIADOS-vista para o mar,1/4,sl,varanda,cz,wc.F:3086-1019/9421-5108

APTO MOBILIADO-1/4, a 700m da praia. 9983-7577/3062-1094

ALUGA-SE APTO - mobil,1/4, excel local, tv e net a cabo a partir de R$ 600,00 F: 3219-4478 / 9101-5733

CAIO FERNANDES - C.1191. F.4008-0001. Plantão sábado/ dom/feriados das 8 às 17h. Apto tipo loft c/1/4, var, wc soc, coz, pisc. R$ 600,00 + cond. APA.2265.

CAIO FERNANDES - C.1191. F.4008-0001. Plantão sábado/ dom/feriados das 8 às 17h. Flat mobil. c/ 1/4, sl, wc soc, coz. amer. pisc. 1 vg gar. R$ 1.200,00 + cond. APA-6525

CAIO FERNANDES - C.1191. F.4008-0001. Plantão sábado/ dom/feriados das 8 às 17h. Apto tipo Flat mobil. c/ vista p/mar. 1/4, sl, wc soc, coz. amer, pisc, gar. R$ 1.200,00 c/ tudo incluso. APA-6525

ECM IMÓVEIS - C.1605. F.3092-5000. Apexcel Flat, 1 qto, coz. wc, arm emb, var, ár serv. gar, todo mobil. R$ 800,00 c/cond incluso. AA2927.

APARTAMENTOS MOBILIADOS - Fone: 9982-6228 www.apartamentosnatal.com.br

1.2 Ponta Negra

ECM IMÓVEIS - C.1605. F.3092-5000. Apto p/temporada, todo mobil. 1 ste. sl, coz, wc, var, agr, cond c/pisc. R$ 1.300,00 c/cond incluso. AA2868.

ALUGUE COM VALOR - Creci J.1833. F.3201-3000/3201-6262. Apto 1/4 sdo ste. R$ 500,00 + cond. AA-21.

2 Quartos

CAIO FERNANDES - C.1191. F.4008-0001. Plantão sábado/ dom/feriados das 8 às 17h. Apto c/2/4 sdo 1 ste. sl, var, wc soc, coz, ár lazer, 1 vg gar. lado sombra. R$ 1 mil + cond. APA-3616.

CAIO FERNANDES - C.1191. F.4008-0001. Plantão sábado/ dom/feriados das 8 às 17h. Apto c/ 2/4 sdo 1 ste, wc soc, sl, coz amer, 1 vg gar. R$ 900,00 + cond. APA-8596.

CAIO FERNANDES - C.1191. F.4008-0001. Plantão sábado/ dom/feriados das 8 às 17h. Apto total mobil c/2/4, sl p/2 amb, wc soc, coz, arm, churrasq, gar, elev. R$ 1 mil c/tudo incluso APA-5883.

ECM IMÓVEIS - C.1605. F.3092-5000. Ap c/2/4, 2 sls, coz, wc, copa, esc, arm, emb, ár serv, agr. R$ 800,00 + cond. AA2535.

ECM IMÓVEIS - C.1605. F.3092-5000. Ap cond Therramare, 2/4 sdo 1 ste. 2 sls, coz, wc, agr, pisc, slão festas. R$ 900,00 + cond. AA2815.

ECM IMÓVEIS - C.1605. F.3092-5000. Ap excel c/2/4, sl, coz, wc soc, ár serv, gar, ld sombra, andar alto, pronto p/morar. R$ 650,00 cond incluso. AA2849.

ECM IMÓVEIS - C.1605. F.3092-5000. Ap exc. próx ao Praia Shopping todo mobil c/2/4 sdo 1 ste, closet. 2 sls, coz, wc, var, arm, emb, ár serv, dep emp. R$ 1200,00 c/cond incluso. AA2895.

ECM IMÓVEIS - C.1605. F.3092-5000. Ap 2 sts. 2/4 sdo 1 ste. coz, copa, wc, arm, emb, ár serv, cond c/bar, churrasq, pisc. slão festa. R$ 1.400,00 + cond. AA2919.

ALUGUE COM VALOR - Creci J.1833. F.3201-3000/3201-6262. 1 Sl p/2 amb, 2/4, sdo 1 ste, wc soc coz. R$ 600,00 + cond. 1º locação em ótima localiz. AA-105.

COOPIMÓVEIS - C.1791J. F.3206-4000. Ap 2/4 snd 1 ste. wc soc já c/arm e blindex. teto dec em gesso. lot somb, último and, vent frontal, viz colégio Marista. R$ 850 + cond. 9968-1519. AL0037.

3 Quartos

PROCURADORIA DE IMÓVEIS - C.998. F.4006-3838/8828-1907. Plantão sáb/dom. Apto Corais P.Negra. sl, 3/4 sd 1 ste, arm, wc soc c/box. copa/coz. dep emp. ár serv, churr. pisc 1 vg gar. R$ 1.200,00 + tx e IPTU. APL-288.

PROCURADORIA DE IMÓVEIS - C.998. F.4006-3838/8828-1907. Plantão sáb/dom. Apto Corais P.Negra. sl p/2 amb, 3/4 sd 1 ste, wc soc c/blind, coz, ár serv c/wc, 2 vgs gar, ár lazer compl. R$ 1.200,00 + taxas IPTU. APL-309.

CAIO FERNANDES - C.1191. F.4008-0001. Plantão sábado/ dom/feriados das 8 às 17h. Apto c/3/4 sdo 1 ste, sl p/2 amb, var, wc soc, coz, dep, ár serv, ár lazer, 2 vgs gar, ld sombra. R$ 1300,00 + cond. APA.3617.

CAIO FERNANDES - C.1191. F.4008-0001. Plantão sábado/ dom/feriados das 8 às 17h. apt c/ 3/4 snd 1 suit, sl p/ 2 amb. coz c/ arms, ár serv, wc soc, ár lazer, compl, 2 vgs gar, cob, lado sombra. R$ 2.500,00 c/cond incluso. APA.8460.

CAIO FERNANDES - C.1191. F.4008-0001. Plantão sábado/ dom/feriados das 8 às 17h. Apto c/3/4 sdo 1 ste. sl p/2 amb, wc soc, coz, ár serv, ár lazer, 2 vgs gar. R$ 2.500,00 c/cond. (Temporada). APA.8462.

CAIO FERNANDES - C.1191. F.4008-0001. Plantão sábado/ dom/feriados das 8 às 17h. Apto c/mobília 1ª qualidade. 3/4 sdo 1 ste. sl p/2 amb, var, coz. desp, ár lazer, compl, gar, elev. R$ 2 mil + cond. APA.3648.

PERES & PERES IMÓVEIS - C.1607. F.4006-0207. 3/4 snd 1 suit, sl, coz, wc soc, lav, dep emp, wc serv ár serv, ár lazer comp, churrasq, piscina, sauna, sl fest, sl gin, playg, gar. Área 97m2 R$ 1.300,00 + cond + taxas (Cond Corais de Ponta Negra). AL-00249.

ECM IMÓVEIS - C.1605. F.3092-5000. Ap amplo todo mobil, 3/4 sdo 1s le, sl, coz, wc, avr, arm, emb, gar p/2 carr, ár serv, cond c/ churrasq, pisc, slão festa. R$ 1.500,00 + cond. AA2689.

ALUGUE COM VALOR - Creci J.1833. F.3201-3000/3201-6262. 1 Sl 1 p/2 amb. 3/4 sd 1 ste, wc soc, coz. R$ 1.500,00 + cond c/ excel ár lazer vale apena confi. AA-108.

COOPIMÓVEIS - C.1791J. F.3206-4000. Oferta, Corais de Pta Negra 3/4 snd 1 ste + dep. vista tot mar, apto original, apenas R$ 1.200,00. AL0026. 9418-9415.

1.2 Potilândia

Potilândia

3 Quartos

TEC IMOBILIÁRIA - C.1718 F:3221-2222/9981-0538. Apto próx a UFRN, Edf Villágio Di Firenza, elev. play. sl, var, 3/4, (1 ste), coz, ár serv. R$ 650,00 + taxas.

Santos Reis

2 Quartos

ALUGUE COM VALOR - Creci J.1833. F.3201-3000/3201-6262. Sl 1 amb, 2/4 sdo 1 ste, wc soc, coz, dep. R$ 550,00 + cond. AA-05.

Tirol

2 Quartos

TEC IMOBILIÁRIA - C.1718 F:3221-2222/9981-0538. Edf. João Bonja, 2/4 + dep. coz, 2 wcs, ár. serv c/ gar no pilotis. R$ 450,00 + Taxas.

PROCURADORIA DE IMÓVEIS - C.998. F.4006-3838/8828-1907.

1.3 Cidade Verde

Cidade Verde

3 Quartos

J.VIEIRA ESC IMOB - C/525. F.3217-1544/9983-2901. Fax 3217-7843. Ótima, desocupada pronta p/morar. 3/4 s/2 sts e demais, dep t/material de 1ª preço ocasião. R$ 135 mil temos outras opções na Cidade Verde e adjacências. c/preços a partir R$ 100 mil.

ANA HILDA - Neg Imobiliários. C.2383-J. F.8817-9683/3608-3246. Cs duplex, bem localiz, 3/4 s/1 ste, sls, coz. wc soc. ter. 10x25.

PROCURADORIA DE IMÓVEIS - C.998. F.4006-3838/9904-9718. Plantão sáb/dom. Duplex novo, local excel, 3/4 (1 ste – 2 sem/ stes) a.c 140m2, ótima const bom preço. CV494.

PROCURADORIA DE IMÓVEIS - C.998. F.4006-3838/9904-9718. Plantão sáb/dom. Exc duplex, amplo e bem ventil, financ acab c/ seg e lazer, 3 sts c/hidro, esc. demais depend, ótima oport. R$ 380 mil. CV 501

PERES & PERES IMÓVEIS - C.1607. F.4006-0207. 3/4 snd 0 ste, sl, coz copa dep emp, wc serv. desp, 2 gar, elev, 164,73m2. R$ 250 mil. CV-00748

ECM IMÓVEIS - C.1605. F.3092-5000. Cs c/ 3 ste, coz, closet. wc soc. escrit. ár serv, dep emp. var, 2 gar. R$ 245 mil. VC.9374

CAIO FERNANDES - C.1191. F.4008-0001. www.caiofernandes.com.br. Plantão sábado/ dom/feriados das 8 às 17h. Casa em const, 277m2, terr 524m2, 3/4 sdo 2 sts, closet, 1 sts p/2 amb, 2 esc. avr, lavabo, wc 2 depend emp ar serv, depósito, 3 vgs gar, sdo 2 cob, jard, quarita, lado sombra. R$ 200 mil. CAV.13936.

CAIO FERNANDES - C.1191. F.4008-0001. www.caiofernandes.com.br. Plantão sábado/ dom/feriados das 8 às 17h. Cs. duplex nova. 186m2, terr 10 x 25, c/3 sts, closet, arm emb, sl c/var, 1 sl p/2 amb, var, lavabo, desp, dep emp, ár serv, 4 vgs gar 2 cob, pisc, qtal. R$ 220 mil. CAV-13999

CAIO FERNANDES - C.1191. F.4008-0001. www.caiofernandes.com.br. Plantão sábado/ dom/feriados das 8 às 17h. Cs. em cond fech, bastante vant, arborizado, 3/4 sdo 1 ste c/closet e arm emb, sl p/2 amb, esc, var, lavabo, coz c/arm, ár serv 4 vgs gar sdo 2 cob, lado sombra, 154m2 ár const, oport. R$ 215 mil. CAV-14076

Dix-Sept Rosado

2 Quartos

ECM IMOVEIS - C.1605. F.3092-5000. Cs c/ 2/4, sl p/ 2 amb, coz, ár serv, lav, gar. R$ 170 mil VC.9404

3 Quartos

PERES & PERES IMÓVEIS - C.1607. F.4006-0207. 3/4 snd 0 ste, sl, coz copa dep emp, wc serv, desp, 2 gar, elev, 164,73m2. R$ 250 mil. CV-00748

ECM IMÓVEIS - C.1605. F.3092-5000. Cs c/ 3 ste, coz, closet. wc soc. escrit. ár serv, dep emp. var, 2 gar. R$ 245 mil. VC.9374

CAIO FERNANDES - C.1191. F.4008-0001. www.caiofernandes.com.br. Plantão sábado/ dom/feriados das 8 às 17h. Cs em const, 277m2, terr 524m2, 3/4 sdo 2 sts, closet, 1 sts p/2 amb, 2 esc. avr, lavabo, wc 2 depend emp ar serv, depósito, 3 vgs gar, sdo 2 cob, jard, quarita, lado sombra. R$ 200 mil. CAV.13936.

CAIO FERNANDES - C.1191. F.4008-0001. www.caiofernandes.com.br. Plantão sábado/ dom/feriados das 8 às 17h. Cs. duplex nova. 186m2, terr 10 x 25, c/3 sts, closet, arm emb, sl c/var, 1 sl p/2 amb, var, lavabo, desp, dep emp, ár serv, 4 vgs gar 2 cob, pisc, qtal. R$ 220 mil. CAV-13999

CAIO FERNANDES - C.1191. F.4008-0001. www.caiofernandes.com.br. Plantão sábado/ dom/feriados das 8 às 17h. Cs. em cond fech, bastante vant, arborizado, 3/4 sdo 1 ste c/closet e arm emb, sl p/2 amb, esc, var, lavabo, coz c/arm, ár serv 4 vgs gar sdo 2 cob, lado sombra, 154m2 ár const, oport. R$ 215 mil. CAV-14076

Emaús

2 Quartos

CRECI 2644 - F. 8883-3876/ 9109-9683 - 2/4. sla. 2 ambs, wc. coz, ter. 10X30. R$ 96 mil/escrit.

3 Quartos

J.LIMA ESC. IMOBILIÁRIO - Creci 1451/F. 3223-7014/9982-3212. Cond. Fechado, 3 qtos (1 ste), sala, coz, wc, garagem. R$ 150 mil

ANA HILDA - Neg Imobiliários. C.2383-J. F.8817-9683/3608-3246. Casa cond c/ 120m2 3/4 s/1 ste, sl, coz. wc, gar 2 autos. R$ 135 mil.

PROCURADORIA DE IMÓVEIS - C.998. F.4006-3838/9904-9718. Plantão sáb/dom. Cond. Padre Monte, nova, 3 sts c/closet, l, home theater, sl ampl p/3 amb, avr, esc rev, dep compl, 250m2 const. CV 296

INVESTE IMÓVEIS - C.2526J. F.3234-3336. Casa, 3/4, 1 sl, 1 wc, 2 sls, ár serv, box, coz, desp, 1 vg. R$ 150 mil. CS.00051

PROCURADORIA DE IMÓVEIS - C.998. F.4006-3838/9904-9718. Plantão sáb/dom. Constr a pouco tempo. 3/4 snd 1 ste. sl p/ 2 amb, coz, wc, bom acab. CV-448.

CAIO FERNANDES - C.1191. F.4008-0001. www.caiofernandes.com.br. Plantão sábado/ dom/feriados das 8 às 17h. Cs 120m2, terr 10 x 20m2, 3/4 sdo 1 ste, closet, 1 sl p/2 amb, coz c/ arm, coz aux, desp, depend emp, ár serv, 2 vgs gar cob, qtal, jard, grad, lado sombra. R$ 115 mil. CAV.13902.

Gramoré

1 Quarto

AS CONSULTORIA IMOB - C.1647. F.3662-1919. Cs 1/4, wc soc, coz, qtal.

3 Quartos

AS CONSULTORIA IMOB - C.1647. F.3662-1919. Cs c/ sl, 3/4, sd 1 ste, wc c/box, coz, 2 desp, qtal, ár serv, terraço, 2 canis, gar, cer, gesso e pvc, perg.

Igapó

1 Quarto

AS CONSULTORIA IMOB - C.1647. F.3662-1919. cs c/ sl, 1/4, wc, coz, qtal.

2 Quartos

AS CONSULTORIA IMOB - C.1647. F.3662-1919. cs c/ sl, 2/4, wc, gar, grad, qtal, pt comercial.

AS CONSULTORIA IMOB - C.1647. F.3662-1919. 1º andar, sl, 2 stes, gar, dep, laje, sanea, qtal, terr, desp, tavand, 02 ll, no terreo.

AS CONSULTORIA IMOB - C.1647. F.3662-1919. cs c/2 sls, 2/4, coz, wc soc, gar, lavabo.

1.3 Igapó

3 Quartos

AS CONSULTORIA IMOB - C.1647. F.3662-1919. sl, 3/4 snd 1 ste, wc, cop-coz, escrit, qtal, ár serv, ceram, gesso, gar

AS CONSULTORIA IMOB - C.1647. F.3662-1919. Cs c/ sl, 3/4, wc, coz, qtal, gar, a.serv + cs anexa.

AS CONSULTORIA IMOB - C.1647. F.3662-1919. Cs c/ 2 sl, 3/4, wc, coz, qtal, ár serv, gar, grade, gesso e cer.

Lagoa Nova

3 Quartos

FONTES - C.2086. F.3207-4791/ 9481-2833. Cs 3/4, wc, coz, dep emp, á.serv. R$ 165 mil. CV 129

HENRIQUE VIEIRA - C.2704. 17º Reg. F.3206-0718/9115-6658. Cs, ter 840m2, ár, 3 sl, escrit, wc, 3/4, 1 ste, 1/4 hósp, copa, coz, ár serv, dep emp, gar, ár laz c/ pisc. Recebo imóv menor valor.

ANA HILDA - Neg Imobiliários. C.2383-J. F.8817-9683/3608-3246. 3/4, sl em L, coz, wc, dep, gar p/ 4 autos. R$ 170 mil.

PERES & PERES IMÓVEIS - C.1607. F.4006-0207. C/ 3/4 snd 2 suit, 2 sl, coz, copa, lav, ár serv, 2 gar, 150m2. R$ 200 mil. CV 01088

PERES & PERES IMÓVEIS - C.1607. F.4006-0207. C/ 3/4 snd 2 suit. closet, 2 sl, coz. copa, arm no quarto, lav, dep emp, wc serv, ar serv, desp, 2 gar, 250m2. R$ 350 mil. CV.01057

ECM IMÓVEIS - C.1605. F.3092-5000. cs c/ 3/4, sl p/ 2 amb. coz. esc. ár serv. ld somb. 2 gar. R$ 250 mil. VC.9425.

CAIO FERNANDES - C.1191. F.4008-0001. www.caiofernandes.com.br. Plantão sábado/ dom/feriados das 8 às 17h. Cs 200m2, terr 12 x 30m2, 3/4 sdo 1 ste. var, 1 sl p/3 amb. dep emp, ár serv, 2 vgs gar cob, qtal, grad, lado sombra. R$ 300 mil. CAV.13841.

CAIO FERNANDES - C.1191. F.4008-0001. www.caiofernandes.com.br. Plantão sábado/ dom/feriados das 8 às 17h. Cs 200m2, terr 15 x 33m2, 3/4 sdo 2 sts, arm, emb 3 sls, esc, lavabo, 3 wc, coz c/arm + coz aux, desp, dep emp, 6 vgs gar, 2 cob, portão elét, qtal, jard, grad. R$ 280 mil CAV.13976

COOPIMÓVEIS - C.1791J. F.3206-4000. 3/4 sdo 1 ste, sl p/3 amb, arm, copa, coz, 2 vgs cob, seg elt, 12 x 30. R$ 250 mil. F.9129-9223. CV0179.

COOPIMÓVEIS - C.1791J. F.3206-4000. Atenção Advogados. Cs próx Forum. 3/4 sdo 1 sts sl p/3 amb, arms, lajeada, 10 x 30m. R$ 260 mil. 8867-2316. CV0027.

COOPIMÓVEIS - C.1791J. F.3206-4000. Cond West Park Boulevard casa c/ 3 ste, pisc c/ cascata, energ solar, arm em todos cômodos, terr med 15x30m. F.9471-0405. CV0022.

+ de 3 Quartos

FONTES - C.2086. F.3207-4791/ 9481-2833. Cs 4 sts. 3 sls, esc. lav. coz c/arm, dep emp, 4 vgs, 350m2 ár const, pisc. chur. excel R$ 610 mil.

HENRIQUE VIEIRA - C.2704. 17º Reg. F.3206-0718/9115-6658. Cs, 5/4, 1 ste, 2 sl, jard inv, copa coz, desp, gar R$ 320 mil.

HENRIQUE VIEIRA - C.2704. 17º Reg. F.3206-0718/9115-6658. Cs, exc, ter 600m2, 4 sl, 4 suit, 2 escr, lavb, copa coz, ár serv, dep emp, ar laz c/pisc, gar p/4 car R$ 500 mil aceito prop.

VALOR IMÓVEIS RN - Creci. J.1833. F.3201-3000. Ótim cs, ventilada, ótim acabto, rua tranquila, 4/4 s/2 ste, sl 3 amb, coz ampla, var, 4 gar, 210m2 R$ 350 mil. CV.1103.

VALOR IMÓVEIS RN - Creci. J.1833. F.3201-3000. Bem conservada. 4/4 snd 2 suit, sl 3 amb, coz, wc, 4 vag, terr 15x30 R$ 330 mil. CV-1158

PROCURADORIA DE IMÓVEIS - C.998. F.4006-3838/9904-9718. Ampla casa, 4/4, a.c 153m2, ótima localiz, funciona esc de advocacia, bom preço. CV487

PROCURADORIA DE IMÓVEIS - C.998. F.4006-3838/9904-9718. Plantão sáb/dom. Boa localiz. 4/4 sdo 1 ste, sla 2 amb, coz, dep.emp, gar p/ 4 carr, sla externa c/ lavabo. CV426

CAIO FERNANDES - C.1191. F.4008-0001. www.caiofernandes.com.br. Plantão sábado/ dom/feriados das 8 às 17h. Cs. duplex 180 m2, terr 7x15m2, 4/4 2 sls, var, 2 wc coz, desp, ár serv, 1 vg gar, lado sombra, excel oport. R$ 150 mil. CAV.14126.

CAIO FERNANDES - C.1191. F.4008-0001. www.caiofernandes.com.br. Plantão sábado/ dom/feriados das 8 às 17h. Cs 180m2, terr 11 x 30m2, 3/4 sdo 2 sts, 1 sl p/2 amb, coz c/arm, desp, dep emp, ár serv, 4 vgs gar cob, pisc, churrasq, portão elet, qtal, jard, grad, lado sombra. R$ 210 mil. CAV 13838

CAIO FERNANDES - C.1191. F.4008-0001. www.caiofernandes.com.br. Plantão sábado/ dom/feriados das 8 às 17h. Cs em cond, 3/4 1 ste, 1 wc, 2 sls, ár serv, box, coz, dep, desp, esc, perg, pisc. R$ 175 mil CS00059.

PROCURADORIA DE IMÓVEIS - C.998. F.4006-3838/9904-9718. Plantão sáb/dom. cs c/ 3/4 sd 1 ste em ótm loc, próx colégio CELM, terr 360m2, de emp, lavb, lavand, terraço, pergolado. R$ 170 mil. CV497.

PROCURADORIA DE IMÓVEIS - C.998. F.4006-3838/9904-9718. Plantão sáb/dom. Alam. Horências, 3 stes, 3 sls, wc soc, lav, gar, terraço. R$ 220 mil. CV462

PROCURADORIA DE IMÓVEIS - C.998. F.4006-3838/9904-9718. Plantão sáb/dom. cs duplex c/ cond fech. 3 sts, sl p/2 amb, var, pisc. R$ 250 mil. CV508

PERES & PERES IMÓVEIS - C.1607. F.4006-0207. 3/4 snd 2 stes, coz, copa, dep emp, var, wc serv, ár serv, churrasq, pisc, 2 gar, 260m2. R$ 280 mil. CV-00955

PERES & PERES IMÓVEIS - C.1607. F.4006-0207. 3/4 snd 1 ste, sls, coz, copa, var, desp, 2 gar, 100m2. R$ 165 mil. CV-00964.

INVESTE IMÓVEIS - C.2526J. F.3234-3336. Cs 3/4 1 ste, 2 sls ár serv, arm, box, coz mob, dep, churrasq, pisc, 3 vg. R$ 185 mil. CS019.

INVESTE IMÓVEIS - C.2526J. F.3234-3336. Cs 3/4 1 ste, 2 wc, 1 sl, ár serv, copa, coz, desp, mezanino, churrasq, pisc, 2 vgs. 175 mil. CS029.

INVESTE IMÓVEIS - C.2526J. F.3234-3336. Cs em cond. 3/4 1 ste, 1 wc, 2 sls, ár serv, box, coz, dep, desp, esc, perg, pisc. R$ 175 mil. CS00059.

PROCURADORIA DE IMÓVEIS - C.998. F.4006-3838/9904-9718. Plantão sáb/dom. cs c/ 3/4 sd 1 ste, sl p/2 amb, esc, lavb, coz c/ desp, R$ 170 mil. CV421.

PROCURADORIA DE IMÓVEIS - C.998. F.4006-3838/9904-9718. Plantão sáb/dom. cs cond fech, 3/4 sd 2 sts, sl p/2 amb coz c/ arm, ár lazer. R$ 180 mil. CV505.

ECM IMÓVEIS - C.1605. F.3092-5000. Cs cond fech c/ 2/4 + 1 ste, sl p/ 2 amb, closet, coz, var, dep emp, pisc, 2 gar. R$ 250 mil. VC.9377.

ECM IMÓVEIS - C.1605. F.3092-5000. Cs c/ 2/4 + 1 ste. 2 sl, coz. wc soc. perg var, ár serv. desp. lav. gar. R$ 215 mil. VC.9316.

ECM IMÓVEIS - C.1605. F.3092-5000. Cs 1/4 + 2 ste, sl p/ 2 amb, coz, var, ld somb, dep emp, 3 gar. R$ 130 mil. VC.9328.

ECM IMÓVEIS - C.1605. F.3092-5000. Cs recém-const, 2/4 + 1 ste, sl, coz, wc soc, churr, ár serv, dep emp, 2 gar, 190 mil. VC.9395.

CAIO FERNANDES - C.1191. F.4008-0001. www.caiofernandes.com.br. Plantão sábado/ dom/feriados das 8 às 17h. Cs em cond fech, lado sombra, 37m2, terr 10 x 20, 2/4, sl, wc soc, coz, 2 vg gar, cerca elétr, boa, oport, apenas 65 mil. CAV14581

CAIO FERNANDES - C.1191. F.4008-0001. www.caiofernandes.com.br. Plantão sábado/ dom/feriados das 8 às 17h. Cs 190m2, terr 11 x 31m2, 3/4 sdo 2 sts, 1 sl p/2 amb, coz c/arm, desp, dep emp, ár serv, 4 vgs gar cob, pisc, churrasq, portão elet, qtal, jard, grad, lado sombra. R$ 210 mil. CAV 13838

CAIO FERNANDES - C.1191. F.4008-0001. www.caiofernandes.com.br. Plantão sábado/ dom/feriados das 8 às 17h. Cs nova, 99 m2, terr, 10 x 20, 3/4 snd 1 ste, sl p/ 2 amb, ár serv, 1 vag gar, guarita 24 h, portão eletr, pisc, churrasq, são festa, ld smb. R$ 125 mil. CAV 13948

CAIO FERNANDES - C.1191. F.4008-0001. www.caiofernandes.com.br. Plantão sábado/ dom/feriados das 8 às 17h. 105 m2, terr 10 x 25, 3/4 snd 1 ste, 2 sls p/ 3 amb, escrit, coz c/ armar, dep empre, 2 vgs gar cob, ld smb. R$ 150 mil. CAV 13969

CAIO FERNANDES - C.1191. F.4008-0001. www.caiofernandes.com.br. Plantão sábado/ dom/feriados das 8 às 17h. Cs em cond fech, 147m2 terreno 10x30, 3/4 snd 1 suit, sl p/ 2 amb, escrit, coz c/ arms, dep emp, depósito, ár serv, jdim, qtal, 2 vg gar, boa loc. R$ 145 mil. CAV14203

CAIO FERNANDES - C.1191. F.4008-0001. www.caiofernandes.com.br. Plantão sábado/ dom/feriados das 8 às 17h. Casa duplex, 130m2 terr 10 x 30, 3/4 sdo 1 ste, avr, 1 sl p/2 amb, var, coz c/arm, ár serv, 3 vgs gar cob, qtal, boa localiz. R$ 150 mil. CAV 14253

CAIO FERNANDES - C.1191. F.4008-0001. www.caiofernandes.com.br. Plantão sábado/ dom/feriados das 8 às 17h. Casa 240m2 terr 15 x 30, 3/4 sdo 1 ste, 1 sl p/2 amb, var, coz c/arm, dep emp, ár serv, 3 vgs gar, qtal, jdim, boa localiz. R$ 180 mil. CAV 14286.

CAIO FERNANDES - C.1191. F.4008-0001. www.caiofernandes.com.br. Plantão sábado/ dom/feriados das 8 às 17h. Casa 180m2, terr 12 x 20, 3/4 sdo 1 ste, 2 sls, wc em porcel e c/box, coz dep emp, ár serv, 2 vgs gar cob, churrasq, jdim, acab de 1ª. R$ 210 mil. CAV 14306.

CAIO FERNANDES - C.1191. F.4008-0001. www.caiofernandes.com.br. Plantão sábado/ dom/feriados das 8 às 17h. Cs 180m2, terr 15 x 20, 3/4 sdo 2 sts c/closet, var, 1 sl p/2 amb, coz, desp, dep emp, ár serv, 2 vgs gar, qtal, jdim, ótimo acab. R$ 290 mil. CAV14335.

COOPIMÓVEIS - C.1791J. F.3206-4000. Cs em cond.fech c/3 sts 1 master c/closet, sl 2 amb, sl int, var, 2 vga, ár lazer. R$ 240 mil. 9471-0405. CV0069

+ de 3 Quartos

J.VIEIRA ESC IMOB - C/525. F.3217-1544/9983-2901. Fax 3217-7843. Casa c/4/4 s/1 ste, wc soc, sal p/2 amb, copa/coz, dep emp, ár serv, canil, gar p/4 autos p/2 cob, desp, jdim, ter med 15 x 30m, ár const 200m2. R$ 280 mil.

VALOR IMÓVEIS RN - Creci. J.1833. F.3201-3000. Próx a av Maria Lacerda, novíssima, 2/4, sl, coz, wc soc, ár serv, gar R$ 65 mil. CV-1160.

ECM IMOVEIS - C.1605. F.3092-5000. Cs 2/4 + 2 ste, sl, coz, esc, var, chur, ár serv, pisc, sl test, 2 gar, R$ 185 mil. VC.9306.

1.3 Morro Branco

PROCURADORIA DE IMÓVEIS - C.998. F.4006-3838/9904-9718. Plantão sáb/dom. 3/4 c/ arm sd 1 ste, 2 sl, sl tv, coz c/ arm, gra, churr R$ 250 mil. CV241

CAIO FERNANDES - C.1191. F.4008-0001. Plantão sábado/ dom/feriados das 8 às 17h. www.caiofernandes.com.br. Cs em boa localiz, 3/4 sdo 1 ste, sl p/2 amb, wc soc, coz c/arm, desp, dep emp, ár serv, 3 vgs cob, lado sombra, cerca 300m2 área const, acab 1º. R$ 280 mil. CAV 12841

+ de 3 Quartos

PROCURADORIA DE IMÓVEIS - C.998. F.4006-3838/9904-9718. Plantão sáb/dom. Ótim reside, 4Q/ 2S, 3 sl, estado de nova, bom gosto e muito cômoda, ár terr 680m2, local muito tranquilo e próx a tudo, Bom preço. CV.276.

Nazaré

3 Quartos

INVESTE IMÓVEIS - C.2526J. F.3234-3336. Cs 3/4 1 wc, 1 sl c/2 amb, ár serv, arm, box, coz, dep desp, perg, 2 vg. R$ 70 mil. CS031.

Neópolis

3 Quartos

PROCURADORIA DE IMÓVEIS - C.998. F.4006-3838/9904-9718. Plantão sáb/dom. Ot casa em Pirangi, 3ª etapa, ref rec, 3/4 sdo 2 ste, esc, ld sombra, qtos amplos, pisc, coz, wc c/ arm, A.T 250m2, AC 177m2, rua tranquila. CV423.

CAIO FERNANDES - C.1191. F.4008-0001. www.caiofernandes.com.br. Plantão sábado/ dom/feriados das 8 às 17h. Cs duplex, 220m2, terr 11, 5 x 25,00 mts, 4/4 sdo 2 sts, e 2 semi-ste, sl p/2 amb, desp, dep emp, ár serv, 2 vgs gar cob, canil, grad, lado sombra. R$ 220 mil. CAV.13856.

Nossa Senhora Apresentação

1 Quarto

AS CONSULTORIA IMOB - C.1647. F.3662-1919. Cs c/ sl, 1/4, 1 sts, wc, coz, qtal, ceram

Nova Descoberta

2 Quartos

CAIO FERNANDES - C.1191. F.4008-0001. www.caiofernandes.com.br. Plantão sábado/ dom/feriados das 8 às 17h. Cs. 130m2, terr 12 x 30m2, 2/4, 2 sls, coz + coz aux, dep emp, ár serv, qtal, jard, lado sombra. 150 mil. CAV.13817.

Nova Natal

2 Quartos

AS CONSULTORIA IMOB - C.1647. F.3662-1919. cs c/ 2/4, sl, coz, wc qtal.

AS CONSULTORIA IMOB - C.1647. F.3662-1919. Cs c/ sl, 2/4 + 1 sd, wc soc, qtal, grand, cer

AS CONSULTORIA IMOB - C.1647. F.3662-1919. Cs c/ sl, 1/4 + 1 ste, wc soc, vaga p/carr.

AS CONSULTORIA IMOB - C.1647. F.3662-1919. Cs c/ sl, 2/4, sd 1 ste, wc, qtal, cer.

AS CONSULTORIA IMOB - C.1647. F.3662-1919. Cs c/ sl, 2/4, sd 1 ste, wc, qtal, cer, grad, laje, gesso.

AS CONSULTORIA IMOB - C.1647. F.3662-1919. Cs c/ sl, 2 slas, 2/4, sd 1 ste, wc, coz, qtal, terr, grad, gar, cer e gesso.

3 Quartos

AS CONSULTORIA IMOB - C.1647. F.3662-1919. Cs c/ sl, coz, qtal, ceram, laje.

AS CONSULTORIA IMOB - C.1647. F.3662-1919. sl, 3/4 snd 1 ste, wc, coz, gar, qtal, grad, lado sombra, cerca elétr. R$ 210 mil. CAV 13838

Nova Parnamirim

ANA HILDA - Neg Imobiliários. C.2383-J. F.8817-9683/3608-3246. Cond fech a partir R$ 195 mil, fin até 240 parcelas.

2 Quartos

ECM IMÓVEIS - C.1605. F.3092-5000. Cs c/ 2/4. sl, coz. wc soc. var, ár serv, 2 gar, 126 mil. VC.9336.

SOLARE IMÓVEIS - C.2603J. F.3217-3217. Duplex na Cid dos Bosquees, B.Pássaros, 140m2, 2 ste, 1/4, exc acabto, pis ótm qualid. Pronto p/escriturar. R$ 250 mil. CV0073.

3 Quartos

J.VIEIRA ESC IMOB - C/525. F.3217-1544/9983-2901. Fax 3217-7843. Excl, c/3/4 s/1 ste, sl ampla, wc soc, coz, ár serv, gar, portão eletr. R$ 90 mil. Temos outras opções.

FONTES - C.2086. F.3207-4791/ 9481-2833. Cs (Residencial Karina) 12 x 25, 3/4, 2 sts, 2 sls, perg, wc, coz c/arm, dep emp, 4 vg 150m2. R$ 190 mil. CV.016.

VALOR IMÓVEIS RN - Creci. J.1833. F.3201-3000. Excel estad. reform, 3/4 snd 1 ste, sla, coz c/ arm, wc, 2 vgs, var, bimdex, sla tv, escritura ok, R$ 140 mil. CV-0242.

J.LIMA ESC. IMOBILIÁRIO - Creci 1451/F. 3223-7014/9982-3212. Casa c/3 suites + dep completa, 02 sls, coz, gar, casa nova, linda venha conferir. R$ 250 mil

ANA HILDA - Neg Imobiliários. C.2383-J. F.8817-9683/3608-3246. Ótm, 3/4 s/1 ste, sl, coz, wc a.serv, gar 2, ter, 10x30 R$ 135 mil.

ANA HILDA - Neg Imobiliários. C.2383-J. F.8817-9683/3608-3246. Linda, 3/4 s/1 ste, sl amp, copa/coz, desp, gar 2, var, dep, churr.

ANA HILDA - Neg Imobiliários. C.2383-J. F.8817-9683/3608-3246. Urgente. 3/4 s/1 ste, sl, coz, wc, ár serv. R$ 65 mil.

1.3 Nova Parnamirim

CAIO FERNANDES - C.1191. F.4008-0001. www.caiofernandes.com.br. Plantão sábado/ dom/feriados das 8 às 17h. Cs em fech, ótima localiz, nova, 210m2 ár const, 4/4 sdo 2 sts, 1 c/closet, sl p/2 amb, mezanino, lavabo, coz c/arm, desp, dep emp, ár serv, qtal, jdim, 4 vgs gar, excel, ár lazer, segurança 24 hs, lado sombra, oport unica. R$ 340 mil. CAV.13472.

CAIO FERNANDES - C.1191. F.4008-0001. www.caiofernandes.com.br. Plantão sábado/ dom/feriados das 8 às 17h. Cs duplex, 220m2, terr 11, 5 x 25,00 mts, 4/4 sdo 2 sts, e 2 semi-ste, sl p/2 amb, desp, dep emp, ár serv, 2 vgs gar cob, canil, grad, lado sombra. R$ 220 mil. CAV.13856.

Monte Belo

3 Quartos

PERES & PERES IMÓVEIS - C.1607. F.4006-0207. C/ 3/4 snd 1 suit, 2 sl, coz, copa, lav, dep emp, esc, var, wc serv, ár serv, desp, 2 gar, sl festa, playg, 205m2. R$ 470 mil. CV.01093

Paiçuara

2 Quartos

AS CONSULTORIA IMOB - C.1647. F.3662-1919. Cs c/ sl, 2/4, wc, coz, qtal, terr, gar, tavand, cer

3 Quartos

AS CONSULTORIA IMOB - C.1647. F.3662-1919. Cs c/ 3/4 sl, coz, wc soc, ár serv, gar, grand, lado sombra.

Panatis

2 Quartos

AS CONSULTORIA IMOB - C.1647. F.3662-1919. Cond fech c/6 apto, c/sl, 2/4, wc soc, ár serv, gar, todos c/cer e lajeados.

AS CONSULTORIA IMOB - C.1647. F.3662-1919. sl, 2/4, coz, wc, qtal, terr grad, gar

3 Quartos

AS CONSULTORIA IMOB - C.1647. F.3662-1919. Cs c/ 2 sls, 2/4 + 1 ste, wc soc, pergol, gar, gesso, qtal, terraço, desp, lav, cer, esc pública

AS CONSULTORIA IMOB - C.1647. F.3662-1919. Cs c/3/4, copa, coz, wc soc, qtal, cer.

AS CONSULTORIA IMOB - C.1647. F.3662-1919. Cs c/ 02 sl, 3/4 sd 1 ste, wc, coz, qtal, gar, can, cer, grad.

AS CONSULTORIA IMOB - C.1647. F.3662-1919. Cs c/ sl, 3/4 sdo 1 ste, coz, wc, qtal, gar, á.serv, dep empr c/ wc, jdim, ceram, laje portão de entr em alumin, cerca eletr

+ de 3 Quartos

AS CONSULTORIA IMOB - C.1647. F.3662-1919. Sl, 4/4, wc, coz, qtal, ter, depos, grad, cer

AS CONSULTORIA IMOB - C.1647. F.3662-1919. sl, 4/4 snd 1 ste, wc, copa/coz, qtal, ár, serv, pisc, gar, cer, pvc, grad.

AS CONSULTORIA IMOB - C.1647. F.3662-1919. sl, 4/4 snd 1 ste, wc, coz, desp, ár, serv, pergol, gar, qtal, lavand, terra, jard, ceram, gesso, ponto comerc.

Parnamirim

LL IMÓVEIS - C.1601. F. 3647-2000. casa a mais bela de Parnamirim, c/pisc.

LL IMÓVEIS - C.1601. F. 3647-2000. casa bosque de Viena. Nesse resid seu viver é tranquilo.

2 Quartos

ANA HILDA - Neg Imobiliários. C.2383-J. F.8817-9683/3608-3245. 2/4, sl, coz, (americana) gar, wc. R$ 60 mil.

INVESTE IMÓVEIS - C.2526J. F.3234-3336. Caju Piranga, cs, 2/4, 1 wc, 1 sl, coz, 1 vg. R$ 60 mil. CS000046.

LL IMÓVEIS - C.1601. F. 3647-2000. Exc. 2/4, sl, wc, coz, prox Escola, posto de saúde.

3 Quartos

CRECI 1756 - F. 3206.5732/9982-1995 - 3/4 (1 ste), área constr. 105m2, lote 12 x 25, px.posto gasolina, farmácia

ELIZABETE BRITO VENDE - C.2031. F. 9968-0005 / 3224-2294 - no Joquei Club c/ 3/4 send 1 ste, sla em L, wc social, coz, ar de serv, gar p/ 3 carros. Ótima localização.

ANA HILDA - Neg Imobiliários. C.2383-J. F.8817-9683/3608-3246. Cond fech 3/4, 1 ste, 2 sls, coz, gar R$ 90 mil.

LL IMÓVEIS - C.1601. F. 3647-2000. Exc 3/4, 2 sts, pisc, churrasq, excel locali

LL IMÓVEIS - C.1601. F. 3647-2000. Casa Cohabinal c/3/4 (1st), 2 sls, não perca a oport

LL IMÓVEIS - C.1601. F. 3647-2000. Casa ótima, c/3/4, 2 sts, 2 sls, wc, coz, 2 vgs gar, exc localiz

+ de 3 Quartos

CARLOS CUNHA - Corretor de Imoveis. C.1073. F.3211.3252/ 2607- CASA DE CAMPO - 4 suites, 2 salas, area serv, terraço e piscina. Terreno c/area 2400m2. R$ 280 mil. Escrit. Pública

LL IMÓVEIS - C.1601. F. 3647-2000. Exc 4/4 (2 sl) sl, wc, gar pisc, ár res.

Parque dos Coqueiros

2 Quartos

ELIZABETE BRITO VENDE - C.2031. F. 9968-0005 / 3224-2294 - 02 CASAS, quitadas, Pq dos Coqueiros. Ótima local

AS CONSULTORIA IMOB - C.1647. F.3662-1919. Cs c/ 2 sls, 2/4 snd 1 ste, wc, perg, coz, qtal, terr, lavan, depos, grad, gar, ceram, laje, cerc, elet

1.3 Parque dos Coqueiros

3 Quartos

AS CONSULTORIA IMOB - C.1647. F.3662-1919. sl, 3/4, wc, gar, qtal, ceram, gesso.

AS CONSULTORIA IMOB - C.1647. F.3662-1919. Cs c/sl, 3/4, sd 1 sts, 02 wc, perg, churr, gradead, Jd Int, sl festa, terr, desp, lavand, ceram, gesso.

AS CONSULTORIA IMOB - C.1647. F.3662-1919. Cs c/sl, área, sl, wc, 2/4, 1 ste, copa coz, ár serv, qtal, R$ 65 mil

Parque das Colinas

3 Quartos

CAIO FERNANDES - C.1191. F.4008-0001. www.caiofernandes.com.br. Plantão sábado/ dom/feriados das 8 às 17h. Cs 303 m2, terr 20 x 50 m2, 3 stes, closet, pergol, 3 var, 2 hidro, sl p/ 3 amb, escrit, var, pergol, coz c/ arma, desp, dep empr, ár serv, deposito, 6 vgs gar, port eletr, bar excel, oport, R$ 450 mil. CAV.13187.

CAIO FERNANDES - C.1191. F.4008-0001. www.caiofernandes.com.br. Plantão sábado/ dom/feriados das 8 às 17h. Cs duplex, 370M2, terr 24x15m2, 3 ste, 2 var, 3 closet, arm emb, sl p/ 3 amb, escr, var, coz c/ arms, desp, dep emp, ár serv, 4 vg gar, port elet, qtal, jard, ár lazer comp, esquina, R$ 500 mil. CAV.13947.

+ de 3 Quartos

FONTES - C.2086. F.3207-4791/ 9481-2833. Cs 4/4 sd 1 sl, var, estar intimo, wc soc, 2 sls, coz lavabo, desp, dep emp, ár lazer. R$ 450 mil, cond fech. CV127.

PERES & PERES IMÓVEIS - C.1607. F.4006-0207. 4/4 sdo 4 sts, closet, 5 sls, coz, copa, arm no qto, dep emp, var, wc serv, ár serv, desp, pisc, 4 gar. R$ 800 mil. CV-01082

PERES & PERES IMÓVEIS - C.1607. F.4006-0207. 4/4 sdo 4 sts, closet, 3 sls, coz, copa, dep emp, esc, var, wc serv, ár serv, desp, 3 gar, 314m2. R$ 350 mil. CV-01077.

PROCURADORIA DE IMÓVEIS - C.998. F.4006-3838/9904-9718. Plantão sáb/dom. cs 5 suit c/ arm, sl p/ 3 amb, sl TV, esc, coz c/arm, pisc, churr, jd, terr c/ 1000 m2, exc acabto. R$ 850 mil. CV.384

Parque das Dunas

2 Quartos

AS CONSULTORIA IMOB - C.1647. F.3662-1919. cs cond fech, casas c/ 1 e 2/4, piso cer.

AS CONSULTORIA IMOB - C.1647. F.3662-1919. cs c/ 2 sls, 1/4 + 1 ste, coz, wc soc, ár serv, qtal.

AS CONSULTORIA IMOB - C.1647. F.3662-1919. Cs c/sl, 2/4 sd 1

1.3 Outras Localidades

1.3 Casa Compra e Venda

Outras Localidades

2 Quartos

INVESTE IMÓVEIS - C.2526J. F.3234-3336. Casa. Passagem de Areia. 2/4. 1 st. 1 wc, 1 si, ar serv. closet, coz. 1 gar. R$ 65 mil. C5023.

3 Quartos

VENDO LINDA CASA - em CEARA-MIRIM. 3/4 s/1 suíte, piscina, jardim, etc. R$ 220 mil aceito proposta. Tr. 8893-8010/8868-8166

1.4 Casa Aluga

Alecrim

2 Quartos

CASA-gradeada.lajeada.2/4,1 sle.wc.quintal,sem garagem.R$ 400,00/8801-2264

Brasil Novo

2 Quartos

AS CONSULTORIA IMOB - C.1647. F.3662-1919. Cs, c/si. 2/4 wc, cop/coz, qtal. ter. gar. cer c/pi comerc.

Candelária

+ de 3 Quartos

CAIO FERNANDES - C.1191. F.4008-0001. Plantão sábado/dom/feriados das 8 às 17h. Csa em cond fech c/4/4 sdo 2 sts c/ arm. var, si de tv, si p/2 amb, esc, lavabo, wc soc. coz c/arm. dep. depos, desp, ár serv, ár lazer compl, 4 vgs agr sdo 2 cob. boa localiz, 298m2, ár const R$ 3.800,00 + cond. CAA-3633.

Capim Macio

3 Quartos

CAIO FERNANDES - C.1191. F.4008-0001. Plantão sábado/dom/feriados das 8 às 17h. Cs. 3/4 sdo 1 ste. si p/2 amb, avr. wc soc, coz, dep. ár serv, piso, 10 vgs gar. R$ 2 mil. Aluga comerc e Resid. CAA.9161.

ALUGUE COM VALOR - Creci. J.1833. F.3201-3000/3201-6262. sla p/ 2 amb. 3 sts. lavabo. coz. var. esc, dep compl, 2 carr cob e espaço p/+ 3, cerca elétr. R$ 2.500,00 próx ao Extra a 150 metros da Eng Roberto Freire CA-08.

+ de 3 Quartos

CAIO FERNANDES - C.1191. F.4008-0001. Plantão sábado/dom/feriados das 8 às 17h. Cs c/ 3/4, sdo 1 ste, si p/ 2 amb, wc soc, coz, gar. R$ 530,00. CAA-3642.

Centro

2 Quartos

PROCURADORIA DE IMÓVEIS - C.998. F.4006-3838/8828-1907. Plantão sáb/dom. Cs c/si. 2/4 wc, cop/coz, qtal. ter. gar. cer c/pi comerc.

Candelária

+ de 3 Quartos

CAIO FERNANDES - C.1191. F.4008-0001. Plantão sábado/dom/feriados das 8 às 17h. Csa em cond fech c/4/4 sdo 2 sts c/ arm. var, si de tv, si p/2 amb, esc, lavabo, wc soc. coz c/arm. dep. depos, desp, ár serv, ár lazer compl, 4 vgs agr sdo 2 cob. boa localiz, 298m2, ár const R$ 3.800,00 + cond. CAA-3633.

Capim Macio

3 Quartos

CAIO FERNANDES - C.1191. F.4008-0001. Plantão sábado/dom/feriados das 8 às 17h. Cs. 3/4 sdo 1 ste. si p/ 2 amb, avr. wc soc, coz, dep. ár serv, piso, 10 vgs gar. R$ 2 mil. Aluga comerc e Resid. CAA.9161.

ALUGUE COM VALOR - Creci. J.1833. F.3201-3000/3201-6262. sla p/ 2 amb. 3 sts. lavabo. coz. var. esc, dep compl, 2 carr cob e espaço p/+ 3, cerca elétr. R$ 2.500,00 próx ao Extra a 150 metros da Eng Roberto Freire CA-08.

+ de 3 Quartos

CAIO FERNANDES - C.1191. F.4008-0001. Plantão sábado/dom/feriados das 8 às 17h. Cs. c/ 2/4. sdo 1 ste. si ampla, wc soc, coz, gar. R$ 530,00. CAA-3642.

Centro

2 Quartos

PROCURADORIA DE IMÓVEIS - C.998. F.4006-3838/8828-1907. Plantão sáb/dom. Cs c/ 3/4 sd 1 ste. si p/ 2 amb. coz. qtal. gar. R$ 780,00 + tx e IPTU. CPL188.

+ de 3 Quartos

PROCURADORIA DE IMÓVEIS - C.998. F.4006-3838/8828-1907. Plantão sáb/dom. Casa. 3 sts. lav. var. 4/4 sd 2 sts c/arm, wc c/bfindex. arm, coz c/arm, ár serv, dep emp c/wc. gar, qtal. R$ 1.600,00 + tx e IPTU. APL150.

Neópolis

3 Quartos

CAIO FERNANDES - C.1191. F.4008-0001. Plantão sábado/dom/feriados das 8 às 17h. 3/4 sdo 1 sts. perg. si p/2 amb, lavb, coz. dep. empreg. desp. ár. serv, 4 vgs gar snd 2 cobert, lado sombra. R$ 1.400,00 c/o IPTU Incluso. CAA-9004.

ECM IMÓVEIS - C.1605. F.3092-5000. Cs c/3/4, si, copa/coz, ár serv, esq. 1 gar. R$ 600,00. AC.2947.

Nova Parnamirim

2 Quartos

CAIO FERNANDES - C.1191. F.4008-0001. Plantão sábado/dom/feriados das 8 às 17h. Cs. c/ 2/4, si ampla, wc soc, coz. 3 vgs gar. R$ 350,00. CAA-8384

3 Quartos

J.LIMA ESC. IMOBILIÁRIO - Creci 1451/F. 3223-7014/9982-3212 -Casa 3/4 (1 ste), 2 salas, cozinha, wc, garagem. R$ 600,00

PERES & PERES IMÓVEIS - C.1607. F.4006-0207 3/4 sdo 1 ste. si, coz, wc soc, dep emp. wc serv. ár serv, 1 vg gar. R$ 700,00 + taxas. CL-00223

ECM IMÓVEIS - C.1605. F.3092-5000. Cs exc. c/3/4 sdo 1 ste. 2 sls, coz, wc, avr, ár serv, gar p/4 car, antena parabólica, portão eletr. AC2843.

ECM IMÓVEIS - C.1605. F.3092-5000. Cs exc, cs c/3/4 sdo 2 sts, closet. 2 sls. coz, wc, pergol, avr, arm, emb, gar p/2 carr, churras, ár serv, dep emp. R$ 800,00. AC2918.

COOPIMÓVEIS - C.1791J. F.3206-4000. Casa na Coophab c/ 3/4 snd 1 ste, em cond fech, pronto p/ morar R$ 400.00 8868-0992. CL0023

+ de 3 Quartos

CAIO FERNANDES - C.1191. F.4008-0001. Plantão sábado/dom/feriados das 8 às 17h. Cs. duplex c/4/4 sdo 3 sts, arm, emb, si p/2 amb, var. coz c/arm. ár serv, piso, churrasq, 2 vgs gar. R$ 2.200,00. CAA-5881.

Pamamirim

3 Quartos

CAIO FERNANDES - C.1191. F.4008-0001. Plantão sábado/dom/feriados das 8 às 17h. Cs. c/ 3/4, sdo 1 ste, si p/ 2 amb. escrit, lavb. wc soc, coz. c/arm, dep. empreg. churrasq, piso. 5 vgs gar, 260 m, cerca elétr. câmera de sensor. R$ 1.100,00. CAA-8557

Parque dos Coqueiros

2 Quartos

AS CONSULTORIA IMOB - C.1647. F.3662-1919. cs c/ si, 2/4, coz. wc soc. cer. gesso, ent p/carro.

Petrópolis

+ de 3 Quartos

PROCURADORIA DE IMÓVEIS - C.998. F.4006-3838/8828-1907. Plantão sáb/dom. Casa c/si c/hidro. wc soc. ár serv, dep emp. gar, aluga p/esc. R$ 1.500,00 + tx e IPTU. CPL186.

ALUGUE COM VALOR - Creci. J.1833. F.3201-3000/3201-6262. Si p/3 amb, 5/4 sdo 2 st em 1 hidro massagem e 2 semi ste, todos os qtos c/arm, wc soc, coz c/arm. desp, var. 3 vgs na gar, churrasq. R$ 2 mil c/linda vista p/o mar. CA-103.

Pirangi

3 Quartos

COOPIMÓVEIS - C.1791J. F.3206-4000. Cs 3/4 + dep, compl, 2 sls, wc soc, coz, 2 vgs, próx a igreja católica. R$ 800,00. F.9129-9223. CL0025.

Planalto

2 Quartos

MARLILTON VENDE - C.420-F. 3218-0095/9976-0188. Casa c/2 e 3/4, R$ 250 e 300 c/gar. muro alto, grade

2 Quartos

ECM IMÓVEIS - C.1605. F.3092-5000. Cs c/2/4. si, coz, wc, var, gar, vista p/o mar. R$ 600,00 Vila P.Negra AC2833

1.4 Lagoa Nova

ECM IMÓVEIS - C.1605. F.3092-5000. Excel cs c/2 sls, 3/4 sdo 1 ste, coz, wc, esc, pergol, dep, ár serv, lav, agr p/3 carr, localiz, privilegiada. Ac.2802.

+ de 3 Quartos

CAIO FERNANDES - C.1191. F.4008-0001. Plantão sábado/dom/feriados das 8 às 17h Casa c/ 4 suit c/arm, si p/3 amb, esc, wc soc, coz, c/arm, dep, desp, ár serv, ár lazer compl, 4 vgs agr sdo 2 cob. boa localiz, 298m2, ár const R$ 3.800,00 + cond. CAA.3624.

Lagoa Seca

3 Quartos

CAIO FERNANDES - C.1191. F.4008-0001. Plantão sábado/dom/feriados das 8 às 17h. 3/4 snd 1 ste. si p/ 2 amb, wc soc, coz, desp, ár. serv, depósito, gar. R$ 1 mil. CAA-8598

1.4 Ponta Negra

Ponta Negra

PROCURADORIA DE IMÓVEIS - C.998. F.4006-3838/8828-1907. Plantão sáb/dom. Casa comercial na Av. Praia de Pta Negra, esquina, próx Abreu Imoveis c/ 465m2 de terr. 118m2 constr. R$ 7.000,00 + tx e IPTU. CPL-141.

3 Quartos

ECM IMÓVEIS - C.1605. F.3092-5000. Cs c/3/4, sd 1 ste, 2 sls, closet, coz, wc, ár serv, arm emb, dep compl, terraço, lavand, desp, var, agr p/4 carr, churrasq, pisc. R$ 1.650,00 + 112,00 de manutenção (cerca elét portão eletr) AC2917.

+ de 3 Quartos

ECM IMÓVEIS - C.1605. F.3092-5000. Cs c/4/4. sdo 2 sts. 2 sls, coz, wc. ár serv. dep. gar p/4 carr. lavand, opção mobil. R$ 1.300,00. AC.2928.

Praias

3 Quartos

ECM IMÓVEIS - C.1605. F.3092-5000. Cotovelo, Cs toda mobil c/ 3/4 sdo 1 ste. 2 sls. coz, wc. var. ár serv, dep compl, desp, agr p/4 carr, pisc. R$ 1.200,00. AC2848

Santarém

3 Quartos

COOPIMÓVEIS - C.1791J. F.3206-4000. Cs c/3/4, 2 sls, wc soc, coz, ár serv, lavand. R$ 350,00. F.8868-0992. CL0024.

Tirol

3 Quartos

PERES & PERES IMÓVEIS - C.1607. F.4006-0207. cs comerc, 3/4 sdo 1 ste. 2 sls. coz, copa. dep emp, esc, avr, wc serv. ár serv, desp, agr. ár 350m2. R$ 2.500,00 + taxas ideal p/clínicas, consult, cursos, etc.. CL.00091.

1.5 Pontos Comerciais Compra e Venda

Alecrim

J.LIMA ESC. IMOBILIÁRIO - Creci 1451/F. 3223-7014/9982-3212 -Prédio comrl(Av.Rio Branco), bem estruturado, esquina,vánas salas, estacionamento, bom p/clínica, cursinho e outros. R$ 350 mil.

Areia Preta

J.VIEIRA ESC IMOB - C/525. F.3217-1544/9983-2901. fax 3217-7843. Prédio func restaurante (b.mar) preço de ocasião R$ 280 mil, ac. Ap de -vlr. F.9422-3434/8835-3442

Candelária

DIANA CARVALHO - C.2074. F.3082-6368/8801-5114/8884-5114. Sl no Blue Tower c/ antesala e wc, sombra.

Capim Macio

CAIO FERNANDES - C.1191. F.4008-0001. www.caiofernandes.com.br. Plantão sábado/dom/feriados das 8 às 17h. Comprar bem significa investir certo, então invista em excelentes lojas comerc c/ mezanino feitas sob medida p/ você. Localiz em shopping a ser inaugurado em abril/2008 e c/ pagto facilitad em até 36 meses direto c/ proprietário. Imperdível Apenas R$ 70.520,00. COV.14442.

Centro

CAIO FERNANDES - C.1191. F.4008-0001. www.caiofernandes.com.br. Plantão sábado/dom/feriados das 8 às 17h. 700 m2. subsolo 2 sls e wc, térreo recepção, 2 sls e 2 wc, 1º andar 5 sls e 4 wc, 2º andar 5 sls, 5 wc e 2 almox. estac. amplo. ótm local. R$ 900 mil. COV 13956

Cidade Alta

J.LIMA ESC. IMOBILIÁRIO - Creci 1451/F. 3223-7014/9982-3212 -Prédio comrl(Av.Rio Branco), bem estruturado, esquina,vánas salas, estacionamento, bom p/clínica, cursinho e outros. R$ 350 mil.

Cidade Jardim

ECM IMÓVEIS - C.1605. F.3092-5000. Loja med 55m2, arejada, ótm loc, exc p/ fins lucrativos R$ 43 mil. VPC.9387.

Cidade Verde

ECM IMÓVEIS - C.1605. F.3092-5000. Cs c/p.comer, 3/4 + 2 sts, sl p/2 amb, coz, var, pisc, 3 gar. R$ 280 mil. VPC6785.

Lagoa Nova

VALOR IMÓVEIS RN - Creci. J.1833. F.3201-3000. Exc oportunidade, sala comercial, ótm loc, 26m2, R$ 60 mil, pronta p/ escriturar. PV-2740.

PERES & PERES IMÓVEIS - C.1607. F.4006-0207. Galpão/prédio coml c/ toda estrut p/ restaurante, si, coz, escrit 187m2 R$ 160 mil. PV-01017.

PERES & PERES IMÓVEIS - C.1607. F.4006-0207. Trade Center, sala comerc, 1 sala, lavb, 22m2 R$ 50.000. PV-01053.

ECM IMÓVEIS - C.1605. F.3092-5000. P.comer c/mob. sl med 31m2, ótm loc. R$ 85 mil. VPC9383.

COOPIMÓVEIS - C.1791J. F.3206-4000. Ponto na Rui Barbosa, c/si, recepção e esc. ter med 10 x 30m, esq. R$ 240 mil. 9431-2806. PV0008.

Morro Branco

CAIO FERNANDES - C.1191. F.4008-0001. www.caiofernandes.com.br. Plantão sábado/dom/feriados das 8 às 17h. Comercial 190m2 terr 8 x 25, 3/4 sdo 1 ste, 1 si, wc, coz, desp, dep emp. R$ 350 mil. COV.13877.

Nova Natal

AS CONSULTORIA IMOB - C.1647. F.3662-1919. Prédio c/ wc, laje, estr p/ 1º andar, terr med 10x23,5m2.

1.5 Nova Natal

AS CONSULTORIA IMOB - C.1647. F.3662-1919. Investidor, Prédio comerc, ár do terr 12 x 18.

Parnamirim

J.VIEIRA ESC IMOB - C/525. F.3217-1544/9983-2901. fax 3217-7843. A 100 mts da BR-101, em frente Parq Aristófi Fernand, galp + terren de esquin. l/somb, quitad R$ 300 mil. Temos outras opções.

SOLARE IMÓVEIS - C.2603J. F.3217-3217. Galpão pré-moldado, novo, a 100m da BR, 600m2 de á.const, mesanino, portões ferro galv, escrit pub. R$ 425 mil. GV.0038.

Parque das Colinas

COOPIMÓVEIS - C.1791J. F.3206-4000. Oport galpão industrial + esc adm c/6 sls, recep, cop. 2 wcs soc, vest. masc e fem, guanta, oficina mec, galpão c/450m2 ár cob + pátio pav p/veiculos pasados, ter med 60x50m. R$ 750 mil. 9988-1519. GV0004.

Petrópolis

PROCURADORIA DE IMÓVEIS - C.998. F.4006-3838/9904-9718. Plantão sáb/dom. Sla 6º and, mobil, Harmony Medical Center. R$ 85 Mil c/ vga de gar inclusa. SCV14

PERES & PERES IMÓVEIS - C.1607. F.4006-0207. Loja med 7x50m, ótm loc. 3 gar. 150m2 R$ 600 mil. PV-01092.

PERES & PERES IMÓVEIS - C.1607. F.4006-0207. Interalfânco, loja med 18m2 de frente p/ Getúlio Vargas R$ 100 mil. PV-00974.

PROCURADORIA DE IMÓVEIS - C.998. F.4006-3838/9904-9718. Plantão sáb/dom. Loja em grande centro comerc med 50m2 (térreo + mezanino) R$ 90 mil. LJ13.

Praias

PROCURADORIA DE IMÓVEIS - C.998. F.4006-3838/9904-9718. Plantão sáb/dom. Praia da Pipa, Pousada Madri, excel, charmosa bem localiz. 12 aptos mobil. pisc adulto, infantil, ótimo negócio, veja fotos. R$ 780 mil. HT13.

PROCURADORIA DE IMÓVEIS - C.998. F.4006-3838/9904-9718. Plantão sáb/dom. Praia de Pipa, vendo imóvel c/5 chalés compl e mobil, novo, ótimo cond ideal p/ aluguel de diária ou temporada, etc. Veja as fotos no site. R$ 350 mil. HT14.

ECM IMÓVEIS - C.1605. F.3092-5000. Pipa, pousada c/5 sts, sl, coz, var, pisc, gar, conf valor. VPC9254.

CAIO FERNANDES - C.1191. F.4008-0001. www.caiofernandes.com.br. Plantão sábado/dom/feriados das 8 às 17h. Praia de Búzios: Comerc. terr 12 x 28, c/2/4 sdo 1 ste, coz, depósito, estac 5 x 12. sião 70m2, coz 15m2. R$ 370 mil. COV 13839.

CAIO FERNANDES - C.1191. F.4008-0001. www.caiofernandes.com.br. Plantão sábado/dom/feriados das 8 às 17h. Praia de Maracajaú pousada c/ 20 aptos, ld sombra, 1220 m2 de ár constr. 1835m2 terreno, acabto muito bom, exc oport. R$ 800 mil. COV.14621.

COOPIMÓVEIS - C.1791J. F.3206-4000. Praia de Maracajaú Pousada Beira mar c/20 apto s/15 c/ar, tv e frigobar, aquecimento solar de água, pisc (adulto e infantil), mirante, refetório em pleno func. a.const 1.200m2, ter med 1.830m2. R$ 800 mil. 9129-9223. PV0010.

AS CONSULTORIA IMOB - C.1647. F.3662-1919. Redinha Nova, Ponto comerc, 9 x 8.

Ponta Negra

VILA DE PONTA NEGRA - Vendo prédio do antigo Bar do Buraco, 423m2, duas frentes F:3608-4700 / 9401-9985

ECM IMÓVEIS - C.1605. F.3092-5000. P.Com c/ vista p/mar med 450m2 R$ 150 mil. VPC.8856.

Quintas

PERES & PERES IMÓVEIS - C.1607. F.4006-0207. 3 lojas na av B.Vieira, estacion, R$ 700 mil aceita negociação. PV-00979,.

Tirol

J.VIEIRA ESC IMOB - C/525. F.3217-1544/9983-2901. fax 3217-7843. Edif c/ 7 and, 2 elev, estac. c/vánas salas comerc, alugad, quitad, R$ 1.800 mil, ac troc, temos outras opções.

PERES & PERES IMÓVEIS - C.1607. F.4006-0207. 2 sls comerc - Ed Djalma Marinho, tot equipadas c/ arms, mesas, cadeira, estantes, ar conds, acab 1ª e moveis de exc qualid, preço de ocasião R$ 50.000. PV-00986.

COOPIMÓVEIS - C.1791J. F.3206-4000. Prédio na prud. Morais, c/19 sls, coz, seg elet, ter med 15 x 30m. R$ 550 mil. TV0009.

Zona Norte

J.VIEIRA ESC IMOB - C/525. F.3217-1544/9983-2901. ótimo prédio coml loc por trás do Carrefour. funcionando "escola" c/ 12 salas de aula, 9 wc, copa coz. si de coordenação, salão. cantina, quadra de sport, piscina, almoxarif. imóvel c/ grand potencial p/ clínicas, cursinhos e outros empreendiment, quitado. preç ocas R$ 350 mil. aceita autos e facilita. Exclusividade c/ J.Vieira. fone 3217-1544/3217-7843 / 9422-3434 / 8835-3442.

Zona Sul

J.VIEIRA ESC IMOB - C/525. F.3217-1544/9983-2901. fax 3217-7843. Colegio em pleno funcion. c/ cerca de 1.000 alunos, c/ prédios próprios, R$ c omb, ac troca. F.9422-3434/8835-3442.

1.6 Alecrim

1.6 Pontos Comerciais Aluga

Alecrim

PROCURADORIA DE IMÓVEIS - C.998. F.4006-3838/8828-1907. Loja 5 x 10 c/wc e copa. 50m2, lado sombra. R$ 450,00 + tx e IPTU. PCL138.

CAIO FERNANDES - C.1191. F.4008-0001. Plantão sábado/dom/feriados das 8 às 17h. Ponto comercial p/ consultório odont. c/ recep, wc, lad sombra, R$ 650,00 COA-8724.

Barro Vermelho

PROCURADORIA DE IMÓVEIS - C.998. F.4006-3838/8828-1907. Plantão sáb/dom. P.Comerc c/wc soc, coz. R$ 900,00 + tx e IPTU.

ALUGUE COM VALOR - Creci. J.1833. F.3201-3000/3201-6262. Sl comerc, escrit advocacia c/wc soc. R$ 400,00 + cond c/recepcionista já incluso no cond. PA-56.

Candelária

PROCURADORIA DE IMÓVEIS - C.998. F.4006-3838/8828-1907. Plantão sáb/dom. Si comerc Cond Palatino sala c/ wc med 27m2 R$ 600,00 + tx e IPTU. PCL.140.

ALUGUE COM VALOR - Creci. J.1833. F.3201-3000/3201-6262. Loja c/2 sls, wc soc, c/80m2. plena Prud Marais. R$ 700,00. PA-100.

Capim Macio

CAIO FERNANDES - C.1191. F.4008-0001. Plantão sábado/dom/feriados das 8 às 17h. loja comerc c/2 wcs coletivos, estac. R$ 1.600,00. COA-8806.

ECM IMÓVEIS - C.1605. F.3092-5000. Excel p/fins lucrativo. si comerc, wc. ótima localiz. R$ 950,00. APC2924.

Centro

CAIO FERNANDES - C.1191. F.4008-0001. Plantão sábado/dom/feriados das 8 às 17h. Sala coml c/ wc e elev, R$ 400,00. COA-1014.

CAIO FERNANDES - C.1191. F.4008-0001. Plantão sábado/dom/feriados das 8 às 17h. Ótm P.comerc, c/ salões amplos, coz, 300m2, exc p/ cursinho R$ 1.500,00. COA-7675.

Cidade Alta

PERES & PERES IMÓVEIS - C.1607. F.4006-0207. P.comerc c/2/4 sdo 1 ste, copa, wc soc, ár serv, desp, galpão, jdim. R$ 1.200,00 + taxas (ideal p/distr, depósito, etc, podem residir no imóvel) ótima localiz. PCL.00164.

Cidade da Esperança

ALUGUE COM VALOR - Creci. J.1833. F.3201-3000/3201-6262. 1 sião, wc soc, esc, 120 m2, qdrados. R$ 1.300,00. PA-02.

Cidade Jardim

CAIO FERNANDES - C.1191. F.4008-0001. Plantão sábado/dom/feriados das 8 às 17h. Cs comerc duplex c/ 4 sl, 1 suit, copa coz c/ arms, ár serv, 2 vg gar privat e 4 vg gar rotativa, R$ 6 mil. COA-2374.

Igapó

PROCURADORIA DE IMÓVEIS - C.998. F.4006-3838/8828-1907. Plantão sáb/dom. Exc loc (viz Insinuante) 10 lojas, wcs, qto desp, elev, estac, 2 pav. ar.lol aprox 440m2, bom p/cursos, clinicas, esc. etc. R$ 4 mil + tx IPTU. PCL100.

PROCURADORIA DE IMÓVEIS - C.998. F.4006-3838/8828-1907. Plantão sáb/dom. Galpão com. mezanino c/4 sls, 2 wcs soc, copa, vestuário, ár serv, ideal p/ transportadora. R$ 6 mil + txs e IPTU. PCL-130.

Lagoa Nova

PROCURADORIA DE IMÓVEIS - C.998. F.4006-3838/8828-1907. Plantão sáb/dom. Loja coml cond Emidio Fagundes R$ 250,00 + tx e IPTU. PCL076.

CAIO FERNANDES - C.1191. F.4008-0001. Plantão sábado/dom/feriados das 8 às 17h. Prédio comerc. c/ slão, depós. escrit, 2 sls, ár, coberta, excel. p/ lj de carros. R$ 1.500,00. COA-8854

CAIO FERNANDES - C.1191. F.4008-0001. Plantão sábado/dom/feriados das 8 às 17h. casa comerc 3 sts, si p/3 amb, lavabo, coz, ár serv, 3 vos gar. 160 mts. R$ 2.200,00. COA-6633.

CAIO FERNANDES - C.1191. F.4008-0001. Plantão sábado/dom/feriados das 8 às 17h. Cs comerc. c/ 3 stes, 3 wc, desp, ár. serv. est. p/ 4 car. R$ 2.500,00. COA-6617

CAIO FERNANDES - C.1191. F.4008-0001. Plantão sábado/dom/feriados das 8 às 17h. Cs. comerc. c/ 4 sts. si p/3 amb, esc, wc soc, coz c/arm, dep emp. desp. ár serv. 3 vgs gar. R$ 3 mil. COA-3624.

PERES & PERES IMÓVEIS - C.1607. F.4006-0207. Prédio comerc. mobiliado c/ recepção, 2 escrit, si. grande p/ reuniões, grande ár. p/ expansão, terr. 12 x 34 snd 100 m2 de ár. const. R$ 3.500,00 + txs - fotos no site. PCL-00169.

CENTER MOR-Salas/Lojas,wc,estac.rotativo. A partir R$ 450,00. Próx Fórum.9982-2715

ALUGUE COM VALOR - Creci. J.1833. F.3201-3000/3201-6262. 18 sls, 8 wc soc, coz, copa, pisc, qdra poliespot, playg. R$ 7 mil. PA-01.

ALUGUE COM VALOR - Creci. J.1833. F.3201-3000/3201-6262. 1 sl, wc soc, med 25 mts, quadrados c/ótima localiz, lagoa nova por apenas. R$ 600,00 + cond. R$ 600 + cond. PA-09.

Lagoa Seca

PROCURADORIA DE IMÓVEIS - C.998. F.4006-3838/8828-1907. Plantão sáb/dom. 15 sls. 01 recepção, 03 wcs, próx ao Corpo de Bombeiros. R$ 4 mil + tx e IPTU. PCL120.

PROCURADORIA DE IMÓVEIS - C.998. F.4006-3838/8828-1907. Plantão sáb/dom. Loja. si, wc soc, esc. R$ 600,00 + tx e IPTU. PCL128.

1.6 Nazaré

Nazaré

CAIO FERNANDES - C.1191. F.4008-0001. Plantão sábado/dom/feriados das 8 às 17h. Galpão c/ 160 mts. Escrit, wc, ld smb. R$ 950,00. COA-8350

Panatis

PROCURADORIA DE IMÓVEIS - C.998. F.4006-3838/8828-1907. Plantão sáb/dom. Galpão comerc c/capa, esc c/wc si, wc, 2 wc soc, qtal. R$ 2 mil + tx e IPTU. PCL142.

AS CONSULTORIA IMOB - C.1647. F.3662-1919. Pt com cer. loja e grade a partir. R$ 300,00

Parnamirim

ECM IMÓVEIS - C.1605. F.3092-5000. Oport imperd P.comerc slão coz. wc. 3/4. térreo c/estac p/35 car. APC2876.

SOLARE IMÓVEIS - C.2603J. F.3217-3217. Galpão pré-moldado, novo, a 100m da BR, 600m2 de á.const, mesanino, portões ferro galv, escrit pub. R$ 2 mil. GV.0038.

Parque das Colinas

PROCURADORIA DE IMÓVEIS - C.998. F.4006-3838/8828-1907. Plantão sáb/dom. Galpão med 1.100m2 ár const, esc, wcs, estac. R$ 6.500,00 + tx e IPTU. PCL126.

COOPIMÓVEIS - C.1791J. F.3206-4000. Galpão comerc, oport galpão industrial + escrit adm c/6 sls, recep, cop. 2 wcs soc, vest, masc e fem, guanta, oficina mec, galpão c/450m2 de ár cob, pátio pav p/veic pesados, ter med 60x50m. R$ 7.500,00 + IPTU.9988-1519. GV0001.

Petrópolis

TEC IMOBILIÁRIA - C.1718 F:3221-2222/9981-0538. Av. Salgado Filho, 600 m2 área constr, viz ao CCAA. R$ 4.000,00+Tx.

TEC IMOBILIÁRIA - C.1718 F:3221-2222/9981-0538. Sl comerc, Rua Açu Próx a Caixa Econômica. R$ 250,00 + tx.

PROCURADORIA DE IMÓVEIS - C.998. F.4006-3838/8828-1907. Plantão sáb/dom. Sl comer. Djalma Marinho c/ wc soc. R$ 300,00 + txs e IPTU. PCL-102.

PROCURADORIA DE IMÓVEIS - C.998. F.4006-3838/8828-1907. Plantão sáb/dom. Harmony Medical Center, sl p/consultório c/gar. R$ 550,00 + tx e IPTU. PCL-033.

PROCURADORIA DE IMÓVEIS - C.998. F.4006-3838/8828-1907. Plantão sáb/dom. Loja comerc ótima localiz, coz, wc. R$ 2 mil + tx e IPTU. PCL14.

PROCURADORIA DE IMÓVEIS - C.998. F.4006-3838/8828-1907. Plantão sáb/dom. Harmony Medical Center, c/ mobil. p/ escrit, wc, 1 vag gar. R$ 500,00 + tx e IPTU. PCL125

CAIO FERNANDES - C.1191. F.4008-0001. Plantão sábado/dom/feriados das 8 às 17h. Imovel em excel. localiz. p/clínica c/7 sls, 6 wcs, desp, gar. R$ 7 mil. COA-1097.

ECM IMÓVEIS - C.1605. F.3092-5000. ótimo p.comerc c/480m2 c/ wc. localiz privil. APC2900.

ALUGUE COM VALOR - Creci. J.1833. F.3201-3000/3201-6262. Excel loja c/mezanino, 2 wc, parte frente em blindex, c/600m2, na melhor área. R$ 6 mil. PA-100.

Ponta Negra

ECM IMÓVEIS - C.1605. F.3092-5000. ótimo p.comerc c/wc masc e fem, slão c/6 portas. R$ 2.500,00. APC2869.

Potengi

AS CONSULTORIA IMOB - C.1647. F.3662-1919. Galpão med 6x35m, excel p/ deposito, mercad, etc.

Potiândia

ECM IMÓVEIS - C.1605. F.3092-5000. 2 sls comerc, exc p/esc, sobreloja, c/wc, coz, ótima localiz. R$ 800,00 cada. APC2885

Ribeira

PROCURADORIA DE IMÓVEIS - C.998. F.4006-3838/8828-1907. Plantão sáb/dom. Galpão comerc c/ 40m2 e wc soc R$ 400,00 + tx e IPTU. PCL113.

Tirol

TEC IMOBILIÁRIA - C.1718 F:3221-2222/9981-0538. Sl comerc, Av. Rodrigues Alves, próx a Caixa Econômica. R$ 300,00 + tx.

TEC IMOBILIÁRIA - C.1718 F:3221-2222/9981-0538. Sl comerc, Av. Abel Cabral. R$ 350,00 + taxas próx de Av.Airton Sena 35m2.

PROCURADORIA DE IMÓVEIS - C.998. F.4006-3838/8828-1907. Plantão sáb/dom. slão comerc + ou - 100m2. c/2 wc. R$ 1.500,00 + tx IPTU. PCL124.

PROCURADORIA DE IMÓVEIS - C.998. F.4006-3838/8828-1907. Plantão sáb/dom. Sls.comerc, excel ponto p/esc, repartições, clínicas med e odontológica, c/12 sls 3 recep, 07 wc soc local super arejado. R$ 4 mil + txs e IPTU. PCL115.

Outras Localidades

PERES & PERES IMÓVEIS - C.1607. F.4006-0207. São José de Mipibu. Galpão c/ aprox 300m2, mezanino c/60m2, wc soc. R$ 1.700,00. (isento de IPTU) + taxas. PCL-00160.

1.7 Terrenos e Áreas Compra e Venda

Alvorada

TERRENO 7,50 X 27- Bem localizado próx estrad Redinha R$12 mil Tr:3614-1672/9961-0720

Amarante

AS CONSULTORIA IMOB - C.1647. F.3662-1919. Invest, temos terr à partir. R$ 55 mil.

1.7 Bairro Nordeste

Bairro Nordeste

AS CONSULTORIA IMOB - C.1647. F.3662-1919. Terreno plano c/ ótm local, med 30x52m.

Candelária

HENRIQUE VIEIRA - C.2704. 17º Reg. F.3206-0718/9115-6658. Área c/ 3.600 m2. A melhor área.

DIANA CARVALHO - C.2074. F.3082-6368/8801-5114/8884-5114. Terr. no Barra Green, lotes de 462m2 em até 40 meses ou lote + casa de 310m2.

Capim Macio

PROCURADORIA DE IMÓVEIS - C.998. F.4006-3838/9904-9718. Plantão sáb/dom. Exc área, ideal p/ comércio, loc a 60 mts da av Eng Roberto Freire med 2000m2. R$ 1.200.000,00. TV235.

ECM IMÓVEIS - C.1605. F.3092-5000. Ter c/15x30. Rua calç, ótimo p/fins lucrativos. R$ 215 mil. VT9329.

COOPIMÓVEIS - C.1791J. F.3206-4000. Atenção Construtores exc área c/ 7.434 m2. ótm p/ empreend, etc. Consulte-nos 9148-9415. TV0007

Cidade Jardim

J.VIEIRA ESC IMOB - C/525. F.3217-1544/9983-2901. Fax 3217-7843. Temos vários terr e áreas localiz em vários bairros de Natal.

FONTES - C.2086. F.3207-4791/9481-2833. ter. 15x30 R$ 220 mil.

COOPIMÓVEIS - C.1791J. F.3206-4000. Terr. med c/ 669m2, esq, esc, exc p/ loja carr, sls comerc. F.9471-0405. TV0027

COOPIMÓVEIS - C.1791J. F.3206-4000. 2 terr. med 15x30 próx ao Nordestão, na parte mais alta do bairro. R$ 220 mil cada. F.9471-1674. TV0005

Cidade Satélite

PROCURADORIA DE IMÓVEIS - C.998. F.4006-3838/9904-9718. Plantão sáb/dom. Cond fech c/ ár.lazer, 200m2, recém-const. R$ 80 mil. TV168.

Lagoa Nova

HENRIQUE VIEIRA - C.2704. 17º Reg. F.3206-0718/9115-6658. Área 60X50M.

HENRIQUE VIEIRA - C.2704. 17º Reg. F.3206-0718/9115-6658. Área 1927 m2, murada.

HENRIQUE VIEIRA - C.2704. 17º Reg. F.3206-0718/9115-6658. Área 4000m2 cercada

Nsa Sra Apresentaç˜o

AS CONSULTORIA IMOB - C.1647. F.3662-1919. Terreno med 100 x 80 = 8.000 m2 + 50 x 40 = 2.000 m2

AS CONSULTORIA IMOB - C.1647. F.3662-1919. Terreno med 26x26m2.

Nova Natal

AS CONSULTORIA IMOB - C.1647. F.3662-1919. Terr plano med 15x63 m2.

Nova Parnamirim

VENDO 3 LOTES QUITADOS NO COND GREEN CLUB 1-Medindo 410,46 m2, 499,97 m2 e 599,36 m2. Tratar com proprietário Miguel.F: 9988-9873

J.VIEIRA ESC IMOB - C/525. F.3217-1544/9983-2901. Fax 3217-7843. Temos vários lotes em cond fech. Z.Sul Bosque dos Pássaros, das palmeiras, Alphaville c/preço a partir. R$ 90 mil.

J.VIEIRA ESC IMOB - C/525. F.3217-1544/9983-2901. Fax 3217-7843. Area 20 x 40m, ót local. 1.sombra. R$ 160 mil ár 20 x40m2. murado, l.sombra. R$ 200 mil, ár 20 x 30m2, próx Mª Lacerda, murado. R$ 160 mil, ár 22 x 28m2 de esq. Abel Cabral. R$ 220 mil.

HENRIQUE VIEIRA - C.2704. 17º Reg. F.3206-0718/9115-6658. Área 54x34 m2 murada.

VALOR IMÓVEIS RN - Creci. J.1833. F.3201-3000. Oport, ótm ár lazer, terr 313 m2, ótm localiz, próx. a Abel C

1.9 Petrópolis

1.9 Quartos, Pensões e Kitinetes Aluga

Petrópolis

ATENÇÃO!
-Quer morar bem? Só p/mulheres F:3221-5743/3082-9428

2 RURAIS

2.1 Fazendas
2.2 Granjas

2.1 Fazendas

LAJES DO CABUGI/RN- Vende-se 01 Fazenda c/100 ha, c/2 casas, 01 açude, 02 barreiros, 01 poço tubular, eletric, 01 armazém, cocheiras, curral. (84) 3532-2364.

FAZENDA 35 HA-A 6 Km de Bom Jesus,Px a BR,c/água,luz,açude,riacho F:3205-4158/9906-3256

J.VIEIRA ESC IMOB - C/525. F:3217-1544/9983-2901. fax 3217-7843. C.Minm excel faz, 101 hectares. cerc, div, cas sd, cas col, armaz, coch, curr 2 poços tub s/1 mm c/vaz 60.000 l/h, cx d'agua, reserv, irrig, piquetes c/ campineiro e pisot, pomar c/irrig, energ trif, aviário, armaz, coch, galpão equip c/ ordenha mecan e outros equip, mananc perene, solo top plana, arisco barrado. Preço de ocasião R$ 350 mil, ac. autos, Temos outras opções na grande Natal e outros municípios do RN, c/ ou sem infra-estrutura.

J.VIEIRA ESC IMOB - C/525. F:3217-1544/9983-2901. C.Minm magnífica propriedade c/ 220 ha, cercada, desmat, divid em piquetes, casas, armazém, galpões, poço tub, cx d'água, mananciais perenes c/sist irrigação, 10.000 pés côco irrigado e produzindo, marg asfalto, propried ideal p/ empreend turist e outros Obs grande jazida de areia lavada p/explorar, R$ combinar.

J.VIEIRA ESC IMOB - C/525. F:3217-1544/9983-2901. C.Minm 220 ha, cercada, t/cerca nova, divid em piquetes c/ vários tipos de pisoteio e água, t/estrut p/ agropecuária, limit c/ rio perene em 600m acesso estrada boa a 300km do asfalto, de porteira fech, c/ 180 nelores, R$ 1.500 mil, ac. proposta/troca.

J.VIEIRA ESC IMOB - C/525. F:3217-1544/9983-2901. Telmo Mannho exc fazenda c/ 77,71 ha, localiz no município de Telmo Marinho, banhada p/ rio Potengi, interligação c/a adutora Monsenhor Expedito 4 açudes, estábulo c/ 33 cochos, baias p/cavalos, casa sede c 3/4 s/1 ste, alpendres, 2 casas p/empregados, capim em abundância, td cercada, desmat, c/ reserva de mata natural, propricia à exploração de areia, a 46 km de Natal, ótm acesso R$ 350 mil

J.VIEIRA ESC IMOB - C/525. F:3217-1544/9983-2901. Macaíba magnífica fazendola c/ 37 hec, t/ estrut, cas sd ótm, ár laz c/p/colon, armaz, coch, currais, baias, aviar, 2 poç tub, cx d'água, reservat, sistem irrigaç, campineir, piquet c/pisot, pomar t/irrigad, R$ 400 mil.

J.VIEIRA ESC IMOB - C/525. F:3217-1544/9983-2901. Fazenda à 50km de Natal, marg da BR.304, 725 ha, t/div em piquetes c/ campineira e pisoteiro, açudes, poços energ trif, 50ha de varzea do Rio Potengi, t/estrut, porteira fech c/ 500 nelores e 150 ovelhas e outros animais, trator eequiptos c/implementos agric, R$ combinar

J.VIEIRA ESC IMOB - C/525. F:3217-1544/9983-2901. Pamamirim 43 ha exc faz a 18 km de Natal t/estrut, casa boa, armaz, currais, energ trif, rio perene 4 poç tub c/irrig, fruteiras divid, R$ 500 mil

J.VIEIRA ESC IMOB - C/525. F:3217-1544/9983-2901. S.J.Mipibu, magnifica faz. c/100 ha margem do asfalto, toda estrut p/ agropecuária, casa sede casa p/ colono, cocheira, armazem, currais, bret, energia trifasica, riacho perene, 5 açudes, barragem toda dividida em piquetes c/piscleiro, a 40km de Natal, R$ 600 mil aceita troca.

J.VIEIRA ESC IMOB - C/525. F:3217-1544/9983-2901. S.J.Mipibu, magnifica faz, marg do asfaal 50 km de Natal, ár. 220 ha, cerc totalm desmat, cas sd ótm, c/p/colonos, armaz, galp, baias, cocheir, currais c/acessórios, energ trif, poços mananciais, c/ açude perene, água doce, sist irrig, plant campineir, pisotei outras culturas irrig (imóv c/ grande potencial p/ plantio de cana, solo de 1ª, R$ 1.350 mil.

J.VIEIRA ESC IMOB - C/525. F:3217-1544/9983-2901. S.Miguel do Gostoso à 22 km de praia p/ área de 890 ha. 2 casas p/ colonos, armazéns, poço tubular 40% desmat, energ trif na frente, prop viz a grande projetos de hortifruticulturas irrigadas, R$ 450 mil, ac. proposta e facilita-se pagto. Temos outras opções

J.VIEIRA ESC IMOB - C/525. F:3217-1544/9983-2901. Vera Cruz magnífica Faz c/650ha, 45km de Natal, cerc, div em piquet, casa sede, casas p/colono, armaz, curras, cocheira, bret, tronco, balança solo 1ª top plana ideal p/agropecuária, poço tub, açudes, energ trif, Obs: propr c/pedreira já registr, pronta p/explorar, R$ 2 mil/ha, aceita proposta, facilita-se pagto, R$ 300 mil + restante parcelado.

J.VIEIRA ESC IMOB - C/525. F:3217-1544/9983-2901. Fax 3217-7843. Touros vz a lagoa do Coelho 105 ha, solo topografia plana, riacho perene e lagoa, cercada desmat, energ trif, casa, plantio côco, imóv c/ grand potencial p/empreend turístico e outros, preço de ocasião R$ 13 mil/ha

J.VIEIRA ESC IMOB - C/525. F:3217-1544/9983-2901. Brejinho após Monte Alegre, exc faz, c/ 186 ha cerc, desmat, divid, casas, armazéns, galpão, currais, poço, energ trif, riacho perene, c/ 5 açudes, solo de 1ª, R$ de ocasião 750 mil

F. SANTOS - Creci 1362. F: 9981-9509/3641-1851. C. Minm 102ha, irrigada, eletrif R$ 375 mil

ECM IMÓVEIS - C.1605. F.3092-5000. Nisia Floresta, faz c/41.879 ha, otimo p/invest c/610m do riacho Boa Cica, cont valor. VF9223.

ECM IMÓVEIS - C.1605. F.3092-5000. S.Jose Mipibu fazenda c/ cs sede 3/4 + 2 ste, sl, copa coz. VF 9304.

ECM IMÓVEIS - C.1605. F.3092-5000. Monte Alegre fazenda c/ 90 hec. 4 suít, coz, wc, var. chur. psc, 2 sl. sl fest. VF.9361

2.2 Granjas

2.2 Granjas

J.VIEIRA ESC IMOB - C/525. F:3217-1544/9983-2901. Fax 3217-7843. Macaíba a 15 km Natal. próx. da BR-304. c/ área 4,3 ha. t/ estrut. p/ avicultura em pleno func. c/ 7 aviários. alojamento p/ 28 mil aves, c/ cria e recria, fábrica de ração. cx d'água elev. poço tubular c/ gde vazão (água mineral), casa sede exc., casa p/ caseiro. R$ 600 mil. Aceita prop.

J.VIEIRA ESC IMOB - C/525. F:3217-1544/9983-2901. Fax 3217-7843. Macaíba exc. 1,5 ha. cerc, desm, poço tub, energ trif. casa sede alpendrada, gar. sl ampla, 2/4 amplos, cop, coz, desp. ár serv. casa p/ caseiro, irrigação, cocheira, aviário, doc em dia. R$ 65 mil.

J.VIEIRA ESC IMOB - C/525. F:3217-1544/9983-2901. Macaíba p/morar a 5km BR.304 e 14km Natal, c/3,5 ha, murad, casa sede exc, t/mat 1ª c/4/4 s/2 suit, e d+ dep, ar lazer c/piscina. 2 casas p/ caseiro, armaz, garag, aviário, cocheira, 2 poços tub, cx d'água (ág.mineral) pomar, 300 pés côco anão t/irrig, preço ocasião. R$ 200 mil.

J.VIEIRA ESC IMOB - C/525. F:3217-1544/9983-2901. Macaíba próx a cidade, c/ 5 ha, cercada, casa p/ caseiro, energ trif, poço tub c/ bomba, sist irrig, plantio mamão e maracujá, currais, cocheira, pisotelo R$ 100 mil.

J.VIEIRA ESC IMOB - C/525. F:3217-1544/9983-2901. NATAL. c/ 2,8 ha, cercada, c/ cs sed, excel, t/mat 1ª, fin acab, ár laz c/ pisc, casa p/ gerente, p/ caseiro, armaz, cocheira, energ trifásica, pomar irrigado, poço c/ água mineral, fruteiras div, ideal p/ clube. R$ 500 mil.

J.VIEIRA ESC IMOB - C/525. F:3217-1544/9983-2901. Fax 3217-7843. Parnamirim próx a BR-101, exc chácara murada, sist seg, casa sede ótm (nova) ár. lazer, pomar irrigado, poço c/ água mineral, irrigação, energ, R$ 60 mil.

J.VIEIRA ESC IMOB - C/525. F:3217-1544/9983-2901. PIUM. magn. granja c/ 5,5 ha, margem do asfalto, prox. as praias de cotovelo, Pirangi do Norte, aeroporto a 13 km de Natal, c/ excel infra-estrut, ideial p/ hotel, pousada e outros empreend. R$ 600 mil.

J.VIEIRA ESC IMOB - C/525. F:3217-1544/9983-2901. PIUM. Excel. granja, murada, galpão c/ 100 m2, poço tub, canil, fruteira dividida, ár. lazer, cs sede c/ 3/4 snd 1 ste e 2 semi-ste, wc social, sl ampla, copa/coz, alpendrada, cs p/ caseiro, pomar. R$ 200 mil.

J.VIEIRA ESC IMOB - C/525. F:3217-1544/9983-2901. S.J.MIPIBU. Excel granja, após a cidade, c/ 10 ha, limitando c/ asfalto em 400m, cercada, desmatada, dividida, cs sede otma c/ linda visão panorâmica p/ o vale, cs p/ caseiro, armazem (engenho de cana) em pleno func, energ trifásica, poço tub, cx d'água, plantio de cana, fruteiras div, capim, preço de ocasião R$ 260 mil.

J.VIEIRA ESC IMOB - C/525. F:3217-1544/9983-2901. S.J.MIPIBU. Excel. limit c/BR-101 em 500m, 20 ha, cercada, divid, casa sede, casa p/caseiro, rio perene, sist irrig, energ trif, plant de vánas culturas irrigadas e cana-de-açucar. R$ 400 mil

J.VIEIRA ESC IMOB - C/525. F:3217-1544/9983-2901. S.J.Mipibu após Pamamirim, magnifica gr. 10 ha, t/estrut, cas sd excel, c/ p/caseir, galp, baias, cocheir, currais t/equipad, aviário, energ trif. 2 poços tub, água mineral, reservatório, cx d'água, sist irrigaç, piquet c/pisoteio, pomar irrigad, R$ 500 mil, ac. propost.

J.VIEIRA ESC IMOB - C/525. F:3217-1544/9983-2901. S.J.Mipibu a 17 km Natal c/estrut de 1º mundo, t/murada, limit c/ lagoa perene, desmat, casa sede excel c/todo mat 1ª, fino acabto, t/alpendrada, ár.lazer compl, churrasq, bar, canil gramado, jardins, energ trif, R$ 470 mil.

J.VIEIRA ESC IMOB - C/525. F:3217-1544/9983-2901. S.J.Mipibu Village dos Coqueir, ótm Gr. 2,2 ha, t/estrut, edificaç novas, cs sd, c/p/caseir, ár laz, c/psc, camp futeb, poç irrigaç, energ R$ 150 mil.

J.VIEIRA ESC IMOB - C/525. F:3217-1544/9983-2901. S.J.Mipibu Exc gr c/ 5 ha, cerc, divid, cas sd ótm, c/p/caseir, ár laz compl, capim, baias, coch, currais, aviar, campineir, fruteir, energ, no perene, R$ 195 mil.

J.VIEIRA ESC IMOB - C/525. F:3217-1544/9983-2901. V.Cruz oport única, exc fazendola c/ 33 ha, de porteira fech, casa sede c/ moveis, pomar c/ 3 mil pés de acerola e outras culturas irrigadas e produzindo, c/ todos equiptos + 40 reses, R$ 380 mil.

ELIZABETE BRITO VENDE - C.2031 F: 9968-0005 / 3224-2294 - Granja em Taborda a 200m da BR 101, prox ao restaurante do Bode.

FONTES - C.2086. F.3207-4791/9481-2833. Macaíba granja 100x200, 3/4, sl, var, wc, coz amer c/ arm, depst, 4 vag, 80m2 R$ 200 mil. RV 012

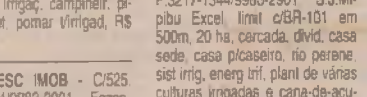

FONTES - C.2086. F.3207-4791/9481-2833. Macaíba granja 100x200. 3/4. sl. var. wc. coz amer c/ arm. depst. 4 vag. 80m2 R$ 200 mil. RV.012

CRECI 2644 - F. 8883-3876/9109-9683 - Plum - Excel. área já desmatada p/trás do Alphaville, 100 x 800. R$ 2.400.000,00.

PERES & PERES IMÓVEIS - C.1607. F.4006-0207. Plum granja c/ 3 casas, 2 baias, 2 currais, mil pés coqueiros, viveiro de peixe, galinheiro, fruteiras, 2/4, 2 sl, coz, var, churr, piscina, sl fest. R$ 400 mil. RV-01035.

PROCURADORIA DE IMÓVEIS - C.998. F.4006-3838/9904-9718. Plantão sáb/dom. Ceara Mirim sítio c/ 9 ha, 200 mts de rio perene, pomar c/ 16 tipos de frutas. Cs sede boa. RV-29

PROCURADORIA DE IMÓVEIS - C.998. F.4006-3838/9904-9718. Plantão sáb/dom. sítio c/ 5400 m2 no centro de Extremoz, beira do asfalto, c/ 2 casas, fruteiras div, murado, ideal p/ empreendim, imobiliário, lazer, etc. RV-30

ECM IMÓVEIS - C.1605. F.3092-5000. São Gonçalo do Amarante, granja compl c/cs sede 2/4 + 2 sts, sl, coz, ár serv, ld sombra, poço artesiano R$ 100 mil. VG9033

2.2 Granjas

ECM IMÓVEIS - C.1605. F.3092-5000. Pium granja c/ 80m de rio privativo c/ 1/4 + 2 ste, sl p/ 2 amb,coz, var, arms, pisc, 6 gar, jard c/ irrig automat, acab 1ª qualid. VG.9220.

ECM IMÓVEIS - C.1605. F.3092-5000. Extremoz granja c/ 2 casas simples, terr med 4,5 ha, cercada, poço, R$ 150 mil. VG 9239.

ECM IMÓVEIS - C.1605. F.3092-5000. Pium granja c/ 3 ha, murado, c/ plantações no local. VG 9259.

COOPIMÓVEIS - C.1791J. F.3206-4000. Assú. 500 ha, margeada em 1 km pelo Rio Assu + 1 km de canal do piato, muita várzea, única na região. Consulte-nos. RV006. 9982-5599.

3 VEÍCULOS

3.1 Automóveis
- Fabricantes
- Táxi

3.2 Caminhões e Ônibus
- Fabricante

3.3 Motos
- Fabricante
- Outras Marcas

3.4 Outros Veículos
- Tipos

3.5 Peças e Serviços
- Acessórios
- Aluguel
- Auto Escola
- Auto Peças
- Auto Som
- Consórcio
- Guincho
- Oficinas
- Pneus e Rodas
- Seguro
- Diversos

3.1 Automóveis

Fabricantes

Audi

AUDI A3 03- preto, 04 portas c/ air berg, abs, farol xenon, rodas aro 17 c/04 pneus zero, completo, R$ 41.900. F:(83)8810-3637

Fiat

DOBLO ADVENTURE 07- 1.8, R$ 55 mil, compl. RMCAR MULTIMARCAS. F.3234-8883/8865-0301.

PALIO/05 - Extra, 2p, 1.0, c/ar, R$ 19.900, único dono. F: 9981-9509/3641-1851.

PALIO 1.0 2008- 4p celebration, compl. R$ 34 mil. RF. Veículos F.3223-2620/3207-0059.

PALIO CELEBRATION- 2007, 1.0, compl. R$ 30 mil. RMCAR MULTIMARCAS. F.3234-8883/8865-0300.

PALIO EL 1997 - Branca, 4 portas, ar, ve, MP3, completo. R$ 11.500. Documento atualizado. BEM CONSERVADO. Uso feminino. F:3222-0718(à noite)/9913-2304

PALIO ELX FLEX 1.3 2004- 4p, compl. R$ 27 mil. RF Veículos F.3223-2620/3207-0059.

PALIO EX FIRE 1.3 2002- 2p, compl. R$ 18.800,00. RF Veículos F.3223-2620/3207-0059

PALIO FIRE 05- 4p, 1.0 c/ar/la/al. R$ 22.500,00. RMCAR MULTIMARCAS. F.3234-8883/9985-8207.

PALIO FIRE 1.0 2003- C/ar dh ve R$ 20.800,00. RF. Veículos F.3223-2620/3207-0059.

STRADA GNV 1.4 2007- Car. flex. R$ 32 mil. RF Veículos F.3223-2620/8856-0061.

TEMPRA SW 2.0 /94- Azul, único dono, GNV e gasol, 8v. Tr. c/ Jocélio F: 8889-8757

Ford

ECO SPORT XLT 06-Preto, completíssimo, 19 mil km rod, novíssimo. R$ 40 mil F: 9989-8899 / 3201-9614

ECOSPORT XLS 8V 1.6 - 2007, 4p, compl. R$ 41 mil. RF Veículos F.3223-2620/3207-0059.

ECOSPORT XLT 1.6 FLEX- 2007, compl. R$ 45 mil. RMCAR MULTIMARCAS. F.3234-8883/8865-0302.

FORD KA 1.0 2004- 2p. c/ar. R$ 18 mil. RF Veículos F.3223-2620/3207-0059.

FORD KA 1.0 2008- Flex R$ 28.500,00. RF Veículos F.3223-2620/3207-0059.

FORD KA FLEX 2009- 1.0, compl, (okm). RMCAR MULTIMARCAS. F.3234-8883/8865-0300.

FORD KA FLEX 2009- 1.0, compl, c/ar/le/al (okm). RMCAR MULTIMARCAS. F.3234-8883/8878-1469.

KA - 04 Zetech Rocam dh ve, ar, te R$ 19.000,00. Tr. 8833-7227.

NOVÍSSIMO - ESCORT 2002. ar/dh/trav. 9609-9558.

RANGER XLS 2006 - 4x4 3.0, dupla turbo power stroke. R$ 72 mil. RF Veículos F.3223-2620/3207-0059.

RANGER XLT 2003- Cab.dupla 2.8 4 x 4. R$ 53.500,00, compl. RMCAR MULTIMARCAS. F.3234-8883/8821-2009

GM

ASTRA GLS 2.0 99 - 2p, Compl. R$ 19 mil. RF Veículos F.3223-2620/3207-0059.

ASTRA HATCH 2.0 05- 5p. Compl, elegance. R$ 36 mil. RMCAR MULTIMARCAS. F.3234-8883/8865-0300.

CELTA LIFE 1.0 2007- 2p R$ 22.800,00. RF Veículos F.3223-2620/3207-0059.

CELTA LIFE 1.0 2007- 4p, c/ar. R$ 26.500,00. RF Veículos F.3223-2620/3207-0059.

CELTA LIFE 2007- 2p, básico R$ 22.600,00. RF Veículos F.3223-2620/3207-0059.

CHEVROLET TRACKER 2.0- 4x4. 2008. R$ 65 mil compl. RMCAR MULTIMARCAS. F.3234-8883/8865-0300.

CORSA SEDAN MAXX 2006 - 1.0, compl. R$ 30.500,00. RF Veículos F.3223-2620/3207-0059.

VECTRA 98 GLS - com GNV R$ 19 mil. F:3213-4143/9991-5065

3.1 GM

CORSA SUPER 1.0 96- 2p, básico R$ 9.500,00. RF Veículos F.3223-2620/3207-0059.

Honda

CIVIC LXS 2008- 1.8, compl, R$ 69 mil. RMCAR MULTIMARCAS. F.3234-8883/8865-0301.

HONDA CIVIC - EX 1.6, compl, 2000. R$ 22.500,00. RF Veículos F.3223-2620/3207-0059.

HONDA CIVIC 05 - Único dono, cor prata, 45 mil km rod, emplacado 2008. Tr.9991-3388/8839-8563

Kia

KIA BONGO FRONTIER 2008 - k2500 hd, 2.5 R$ 53 mil c/diesel. RMCAR MULTIMARCAS. F.3234-8883/8865-0302.

KIA SORENTO EX AUT - 2008 2.5, R$ 123 mil, compl. RMCAR MULTIMARCAS. F.3234-8883/8865-0300.

KIA SPORTAGE 4X2 AUT 2008- 2.0, R$ 83 mil, compl. RMCAR MULTIMARCAS. F.3234-8883/8865-0300.

SORENTO LX 2.5 2006-R$ Compl. R$ 102 mil. RF Veículos F.3223-2620/3207-0059.

Mercedes-Benz

SPRINTER 313 CDI - Luxo 16 lug 2006, 2.3, diesel, RMCAR MULTIMARCAS. F.3234-8883/8865-0300.

Mitsubishi

L200 GLS 2.5 99 - Compl. 4x4, R$ 35 mil. RF Veículos F.3223-2620/3207-0059.

PAJERO GLS.B 99- 2.8, compl. 4x4, diesel. R$ 49.990,00. RMCAR MULTIMARCAS. F.3234-8883/8865-0302.

Nissan

FRONTIER 2005- 2.8. R$ 67 mil compl/couro/4x4/diesel. RMCAR MULTIMARCAS. F.3234-8883/8821-2009.

FRONTIER SE 2004- 2.8, 4 x4, cab.dupla, compl, couro, diesel. R$ 63.500,00. RMCAR MULTIMARCAS. F.3234-8883/9985-8207.

Peugeot

PEUGEOT 206 1.0 06 - compl, 4p. R$ 28 mil. RMCAR MULTIMARCAS. F.3234-8883/8878-1469.

Renault

CLIO RN 1.0 - Compl, 4p. R$ 24 mil. RF Veículos F.3223-2620/3207-0059.

CLIO RN 1.0 2002- C/ar/le. R$ 16 mil. RF Veículos F.3223-2620/3207-0059.

Toyota

COROLLA 2002 - banco de couro, completo, revisado e emp. 2008. Reginaldo 8802-0194.

HILUX 2000 - Cabine dupla, 4 x 4, 2.8D, verde, completa. F: 9987-3314/3231-7893

NOVA HILUX 2008- Cab dupla srv 4x4 aut, 3.0, compl + 0km. = 127.500,00. RM CORRETORA DE VEICULOS. F.3234-8883/8865-0301.

NOVA HILUX CS 2.5 2008- Compl/4x4/diesel. R$ 89 mil. RM CORRETORA DE VEICULOS. F.3234-8883/8865-0300.

Troller

TROLLER T4 TDI 3.0 06- compl/4x4/diesel. R$ 70 mil. RMCAR MULTIMARCAS. F.3234-8883/8865-0302.

Volkswagen

FOX 1.0 CITY 2004- 5p, c/ar/dh/te R$ 27 mil. RMCAR MULTIMARCAS. F.3234-8883/8865-0302.

GOL CITY 1.0 2007- 4p compl. R$ 31 mil. RMCAR MULTIMARCAS. F.3234-8883/8821-2009.

GOL CITY 1.0 2007- 4p c/ar. R$ 27 mil. RMCAR MULTIMARCAS. F.3234-8883/8878-1469.

GOL GERAÇÃO IV 1.0 - 2008, 4p, c/ar/vi/te. R$ 32.500,00. RF Veículos F.3223-2620/3207-0059.

PARATI ANO 1995 - BEM CONSERVADA. F:9995-0665/3218-3496

POLLO 1.6 2003- compl. R$ 28 mil. RMCAR MULTIMARCAS. F.3234-8883/8865-0301.

SAVEIRO SUPER SURF - 1.6, 2003, compl. R$ 28 mil. RF Veículos F.3223-2620/8856-0061.

3.2 Caminhões e Ônibus

Fabricantes

Marcopolo

MARCOPOLO VOLARE A6- 2005, 2.8, diesel. R$ 90 mil. RMCAR MULTIMARCAS. F.3234-8883/8878-1469.

Volkswagen

01 CAMINHÃO VW 7110 ANO 2005 - Branco com Bau, todo revisado, ÚNICO DONO com Livreto de Garantia. F:3272-0090/3645-2226/9985-5961/9983-4359/9989-4778

3.3 Motos

Fabricantes

Honda

TWISTER 2005 - Prata com 17mil KM rodado QUITADA. F:8842-5091/3223-6883

VENDE-SE CONSÓRCIO-Moto mod NXR 150 - BROS EF. F: 3088-1380 / 8865-8577



ANÚNCIOS QUE DISCRIMINEM NÃO É LEGAL

Art. 373-A. Ressalvadas as disposições legais destinadas a corrigir as distorções que afetam o acesso da mulher ao mercado de trabalho e certas especificidades estabelecidas nos acordos trabalhistas, é vedado:

I- Publicar ou fazer publicar anúncio de emprego no qual haja referência ao sexo, à idade, à cor ou situação familiar, salvo quando a natureza da atividade a ser exercida, pública e notoriamente, assim exigir; (Artigo 373-A, inciso I, da CLT)

Art. 1º. Fica proibida a adoção de qualquer prática discriminatória e limitativa para efeito de acesso a relação de emprego, ou sua manutenção, por motivo de sexo, origem, raça, cor, estado civil, situação familiar ou idade, ressalvadas, neste caso, as hipóteses de proteção ao menor previstas no inciso XXXIII, do art. 7º da Constituição

Outras Marcas

NINJA ZX- 7750cc, 96. R$ 21 mil. RF Veículos F.3223-2620/3207-0059

3.5 Peças e Serviços

Aluguel

M.L LOCADORA - Alug 01 carro c/KM Livre.3211-2422/8813-1344

Diversos

FINANCIAMOS - carros, motos e caminhões.3088-1268/9175-5953

4 TRABALHO E FORMAÇÃO PROFISSIONAL

4.1 Oferta de Trabalho
4.2 Procura por Trabalho
4.3 Formação Profissional

4.1 Oferta de Trabalho

OPORTUNIDADE P/ QUEM QUER TRABALHAR-Dispomos de vagas na Madjoia. F: 3221-6242/3221-5555. Rua Coronel Cascudo 332, Cidade Alta,Centro.

TEC. DE ENFERMAGEM-Oferço-me p/Trabalhar c/pacientes em hospit/residencia.F:8853-8863

ADVOGADO- SINE oferece. F:3232-7842/3232-7843.

AJUDANTE - De carga e descarga de mercadoria. SINE oferece F:3232-7842/3232-7843

AUXILIAR- De cobrança. SINE oferece. F: 3232-7842/3232-7843.

AUXILIAR- De cozinha. SINE oferece. F: 3232-7842/3232-7843.

AUXILIAR - De limpeza. Sine oferece vaga. F: 3232-7842/3232-7843.

AUXILIAR - De linha de produção. Sine oferece vaga. F: 3232-7842/3232-7843.

AUXILIAR- De marceneiro. SINE oferece. F: 3232-7842/3232-7843.

AUXILIAR- De pintor de automoveis. SINE oferece. F: 3232-7842/3232-7843.

AUXILIAR- De veterinário. SINE oferece. F: 3232-7842/3232-7843.

AUXILIAR- De mecanico de refrigeração. SINE oferece. F: 3232-7842/3232-7843

BARMAN- SINE oferece. F 3232-7842/3232-7843.

CABELEIREIRO - SINE Oferece vaga. F 232-7842.

CABELEIREIRO - escovista. SINE Oferece. F: 3232-7842/3232-7843.

CARPINTEIRO - SINE oferece. F: 3232-7842/3232-7843.

CHAPEADOR- Sine oferece. F: 3232-7842/3232-7843.

CONSULTOR- de vendas. SINE oferece. F: 3232-7842/3232-7843.

CONTADOR- SINE oferece. F: 3232-7842/3232-7843.

CORRETOR - De imóveis Sine Oferece vaga. F: 3232-7842/3232-7843..

4.1 Oferta de Trabalho

CORTADOR - De vidro. SINE oferece. F: 3232-7842/3232-7843

COSTUREIRA- De reparação de roupas. SINE oferece. F: 3232-7842/3232-7843.

COSTUREIRA- em geral. SINE oferece vagas. F: 3232-7842/3232-7844.

COZINHEIRO - geral. SINE oferece. F: 3232-7842/3232-7843.

DESENHISTA- De paginas da Internet (web designer). SINE oferece. F: 3232-7842/3232-7843.

ELETRICISTA - de Instalações. SINE oferece. F: 3232-7842/3232-7843.

ELETRICISTA - de instalações de veículos automotores. SINE oferece. F: 3232-7842/3232-7843.

ELETRICISTA - De manutenção em geral. SINE oferece. F: 3232-7842/3232-7843.

ELETROTÉCNICO - SINE oferece. F: 3232-7842/3232-7843.

ENGENHEIRO- eletrico. SINE oferece. F: 3232-7842/3232-7843.

ESTETICISTA - SINE oferece. F: 3232-7842/3232-7843.

FIANDEIRO- SINE oferece. F: 3232-7842/3232-7843.

GARÇOM- SINE oferece. F: 3232-7842/3232-7843.

INSTALADOR- De som. SINE oferece. F: 3232-7842/3232-7843.

LUSTRADOR - De moveis SINE oferece. F: 3232-7842/3232-7843.

MANICURE- SINE Oferece. F: 232-7845.

MARCENEIRO- SINE Oferece. F: 3232-7842/3232-7843.

MARMORISTA- (construção) SINE oferece. F: 3232-7842/3232-7843

MECÂNICO- De automóvel. SINE oferece. F: 3232-7842/3232-7843.

MECÂNICO- De cambio. SINE Oferece. F: 232-7845.

MECÂNICO- De gerador. SINE Oferece. F: 232-7845.

MECÂNICO- De gerador. SINE oferece. F: 3232-7842/3232-7843.

MECÂNICO- De motor a gasolina. SINE oferece. F: 3232-7842/3232-7843.

MECÂNICO- De refrigeração. SINE oferece. F: 3232-7842/3232-7843.

MECÂNICO- Eletricista de aut. SINE Oferece. F: 232-7845.

MESTRE - De bobinadeira textil. SINE oferece. F: 3232-7842/3232-7843.

MOTORISTA - De caminhão. F: 3232-7842/3232-7843.

MOTORISTA - Entregador. F: 3232-7842/3232-7843.

MOTORISTA - Socorrista. F: 3232-7842/3232-7843.

OPERADOR - de caixa. SINE Oferece. F: 3232-7842/3232-7843.

OPERADOR - de macaroqueira. SINE Oferece. F: 3232-7842/3232-7843.

OPERADOR - De pistola de pintura. SINE Oferece. F: 3232-7842/3232-7843.

OPERADOR- De retro-escavadeira. SINE oferece. F: 3232-7842/3232-7843.

PEDREIRO- de manutenção e conservação. SINE oferece. F: 3232-7842/3232-7843.

4.1 Oferta de Trabalho

PINTOR- de edificios. SINE Oferece. F: 3232-7842/3232-7843.

POLIDOR- De automóveis. SINE oferece. F: 3232-7842/3232-7843.

PROFESSOR - de educação física do ensino superior. SINE Oferece. F: 3232-7842/3232-7843.

PROFESSOR - de educação física do ensino superior. SINE Oferece. F: 3232-7842/3232-7843.

PROGRAMADOR - de processamento de dados. SINE Oferece. F: 3232-7842/3232-7843.

RECEPCIONISTA- atendente. SINE oferece. F: 3232-7842/3232-7843.

RECEPCIONISTA- De hotel. SINE Oferece. F: 3232-7842/3232-7843.

RECEPCIONISTA- Secretária. SINE oferece. F: 3232-7842/3232-7843.

REPRESENTANTE- comercial autonomo. SINE Oferece. F: 3232-7842/3232-7843.

RISCADOR - de tecidos. SINE oferece. F: 3232-7842/3232-7843.

SECRETÁRIA EXECUTIVA - SINE oferece. F: 3232-7842/3232-7843.

SOLDADOR - SINE oferece. F: 3232-7842/3232-7843.

SUPERVISOR - Administrativo. SINE oferece. F: 3232-7842/3232-7843.

SUPERVISOR - Administrativo. SINE oferece. F: 3232-7842/3232-7843.

SUPERVISOR - de vendas no varejo. SINE oferece. F: 3232-7842/3232-7843

TECNICO- De refrigeração (instalação) SINE oferece. F: 3232-7842/3232-7843

TECNICO- de telecomunicações (telefonia). SINE oferece. F: 3232-7842/3232-7843.

TECNICO- Em desenho de construção civil. SINE oferece. F: 3232-7842/3232-7843.

TOSADOR- SINE oferece. F: 3232-7842/3232-7843.

VENDEDOR- De comercio varejista. SINE oferece. F: 3232-7842/3232-7843.

VENDEDOR- de serviços. SINE Oferece. F: 3232-7842/3232-7843

VENDEDOR- Interno. SINE Oferece. F: 3232-7842/3232-7843.

VENDEDOR- Pracista. SINE Oferece. F: 3232-7842/3232-7843.

RECEPCIONISTA BILINGUE - Sexo Masculino. Entregar curriculo no HOTEL POUSADA SOL na Av. Erivan França, 11. Ponta Negra das 09:00 às 12:00

ZELADOR- SINE Oferece. F: 3232-7842/3232-7843.

SINE OFERECE VAGAS PARA DEFICIENTES - Auxiliar de cobrança, Auxiliar de cozinha, Auxiliar de limpeza de produção, Auxiliar de pintor de automoveis, Auxiliar de venteranaro, Consultor de Vendas, Instalador de som, Mecanico de automóvel, Polidor de automoveis, Recepcionista atendente, Recepcionista comerc autonomo, Secretária executiva, Tecnico de telecomunicações (telefonia), Tosador, Vendedor interno, Zelador. F:3232-7842/3232-7843.

LAVANDERIA COMERCIAL - **Vagas p/ passadeiras.** Tr:3236-2218

TRAB EM CASA -montando Telemensagem 3674-0000/8811-5985

AVISO DE LICITAÇÃO
TOMADA DE PREÇOS Nº 012/08-SIN

A Secretaria de Estado da Infra-Estrutura do Estado do Rio Grande do Norte-SIN, através da sua Comissão Permanente de Licitação, com sede no Centro Administrativo, BR 101, km 0, Lagoa Nova, Natal/RN, torna público, que realizará Licitação na modalidade TOMADA DE PREÇOS, do tipo menor preço, objetivando a contratação de empresa especializada para execução das obras de Pintura Geral com Mudança de Lay Out no Almoxarifado, Cadastro e Setor de Pensão, no Prédio Sede do IPERN, em Natal/RN, a qual se regerá pelas disposições da Lei nº 8.666, de 21.06.93, com as alterações posteriores.

O recebimento e abertura dos envelopes de Documentos de Habilitação e Proposta de Preços dar-se-ão no dia 27 de maio de 2008, às 9:00 (nove) horas, na Sala de Licitações, na sede da Secretaria, no endereço acima.

O Edital e anexos poderão ser examinados no endereço acima, das 7:30 às 12:30 horas de segunda a sexta feira, podendo ser adquiridos mediante pagamento no valor de R$ 50,00 (cinqüenta reais).

Natal/RN, 24 de abril de 2008.

Fernando Alberto de Paula Fernandes
PRESIDENTE DA COMISSÃO PERMANENTE DE LICITAÇÃO

PODER JUDICIÁRIO DO ESTADO DO RIO GRANDE DO NORTE
JUÍZO DE DIREITO DA 12ª Vara Cível DA COMARCA DE NATAL

EDITAL DE CITAÇÃO (ORDINÁRIA)
(Prazo: 30 dias)

FAÇO SABER a todos quantos o presente Edital virem ou dele conhecimento tiverem, no prazo de 30 dias, que pelo presente fica CITADA a pessoa de Jomar Fábio Silva de Carvalho, atualmente em lugar incerto e não sabido, bem como a quem mais interessar possa, por todos os atos e termos da Ação Cobrança (proc. 001.07.001951-8), proposta por Condomínio do Edifício Cidade do Natal, contra, Jomar Fábio Silva de Carvalho, em tramitação por este Juízo da 12ª Vara Cível, para, no prazo de 15 (quinze) dias, apresentar a defesa que tiver. Tudo de conformidade com a petição inicial, cuja cópia se encontra nesta Secretaria, à disposição dos interessados. Dado e Passado nesta Cidade de Natal, aos 27 de março de 2008. Eu _____, Maria Cláudia Bandeira de Souza,

CULTURA UMA ENTREVISTA COM O POETA MALDITO JORGE MAUTNER
MUITO, CAPA

QUARTA FEIRA

INVESTIGAÇÃO CHINAGLIA COBRA EXPLICAÇÕES DO MINISTRO TARSO GENRO
BRASIL, 4

NESTA EDIÇÃO

OPINIÃO	2
POLÍTICA	3
BRASIL	4
EDUCAÇÃO	6
ECONOMIA	7
GERAL	5 E 8
CIDADES/ESPORTES	1 A 8
MUITO	1 A 4
CLASSIFICADOS	6 PÁGINAS
TOTAL	26 PÁGINAS

R$ 1,50

NATAL, 30 DE ABRIL DE 2008

DIÁRIO DE NATAL

FUNDADOR: ASSIS CHATEAUBRIAND
ANO LXVIII - NÚMERO 2358

PRÊMIO AYRTON SENNA 1999 2000 2001

PMDB, PSB e PT decidem na sexta se fecham aliança

GOVERNADORA WILMA DE FARIA, SENADOR GARIBALDI FILHO E REPRESENTANTES DO PT PROMETEM ANUNCIAR SEXTA-FEIRA SE MARCHAM JUNTOS OU NÃO NO PRIMEIRO TURNO DAS ELEIÇÕES EM NATAL

POLÍTICA, 3

Juiz dá prazo para retirada de presos das delegacias

O juiz Cícero Martins deu prazo de seis meses para que o estado retire os presos mantidos em delegacias e os transfira para presídios provisórios. Coordenador da Secretaria de Justiça não sabe como cumprir decisão. CIDADES, CAPA

Frankie Marcone/DN



Objetivo da medida anunciada ontem pela Secretaria de Saúde e pela diretoria do Hospital Walfredo Gurgel é evitar sobrecarga no atendimento e presença de pacientes nos corredores

Walfredo vai restringir pacientes do interior

A partir de amanhã, a Secretaria Estadual de Saúde vai controlar a entrada de pacientes vindos do interior para atendimento no Hospital Walfredo Gurgel. Agora vai ser exigida uma autorização para o encaminhamento do doente. CIDADES, 4

DENGUE

Nem servidores da Sáude escaparam

No bairro Nossa Senhora da Apresentação, Zona Norte, nem os funcionários da unidade de saúde escaparam da dengue. Três deles já contraíram a doença. CIDADES, 2

RODA VIVA

Henrique diz não conhecer lobista que PF filmou saindo de seu gabinete

OPINIÃO, 2



Campanha contra a dengue está acontecendo

Mobilização para formar

Orientação tenta evitar epidemia

MUNICÍPIOS

Prefeitura de Nova Cruz deflagra campanha contra a dengue unindo várias secretarias; em Carnaubais, prefeitura mobiliza escolas municipais para evitar epidemia da doença. CIDADES, 6

Ana Amaral/DN



Luiz Carlos Ferreira veio do Ferroviária, de Araraquara, e tem fama de "rei do acesso" no interior paulista

NOVO TREINADOR DO AMÉRICA TEM PRESSA

A onze dias da estréia, fora de casa contra o Criciúma (SC), o novo treinador do América Luiz Carlos Ferreira, 56 anos, que assumiu o cargo ontem, disse que é preciso correr para montar equipe. ESPORTES, CAPA

Educação usa estagiários no lugar de professores

A diretoria do Sinte denunciou ontem que o governo estadual contratou somente neste ano 2.018 alunos estagiários para dar aulas, enquanto há 3.800 professores concursados aguardando convocação. CIDADES, 3

COMBUSTÍVEIS

Recorde na safra de cana pode ajudar a baixar preço do álcool

ECONOMIA, 7

EDITORIAL

Acesso restrito no Walfredo

OPINIÃO, 2

Clube 97.9 fm
Tá na Clube. Tá bom demais.
Fique ligado na programação e participe das promoções!
Natal tá bom demais!!!

A Poti agora é Rádio Clube AM. Muito mais potência.
1270 KHz.
Rádio Clube 1270 AM
Quem tem Clube tem tudo
ASSOCIADOS



PRÊMIO CULTURAL
INTERNAUTAS PODEM ESCOLHER O ARTISTA DO ANO VOTANDO NA PÁGINA ELETRÔNICA DO DIÁRIO DE NATAL

4º prêmio cultural Diário de Natal
O mais cobiçado prêmio artístico da nossa terra

Pra você, quem deve receber o prêmio de artista do ano?
Nome do artista: _____
Recorte o cupom e deposite até o dia 12 de Maio em uma das urnas nos seguintes locais: Lojas do Nordestão (Alecrim, Lagoa Nova, Cidade Jardim, Santa Catarina) Shoppings (Praia Shopping , Natal Shopping Center, Natal Norte Shopping).
DIÁRIO DE NATAL
RádioPoti AM 1270 kHz
ASSOCIADOS

saúde

Se por um lado não resta dúvida de que o Hospital Walfredo Gurgel tem de conter a quantidade de pacientes que vêm do interior em busca de atendimento, principalmente para separar aqueles que, de fato, precisam do do socorro de urgência daqueles que necessitam de consulta ambulatorial, por outro não há dúvida, também, de que esse controle precisa ser feito com rigor e critério redobrados, a fim de que um paciente não deixe de receber atendimento ou, pior, sofra as conseqüências de uma possível negligência. Para que a rede estadual funcione a contento, é fundamental que os outros hospitais do sistema tenham a noção exata do papel a desempenhar. O Walfredo Gurgel não pode manter-se sobrecarregado nem empilhar pacientes pelo corredor. Para isso, as unidades do interior precisam estar prontas para atender bem.



celas

Assunto que vai e vem no noticiário sem que se consiga resolver é este que envolve a retirada de presos das delegacias e a transferência deles para presídios provisórios. É um problema que precisa ser resolvido não somente no RN, mas em todo o país. A agenda política do Brasil, aquela em que devem constar as prioridades, precisa incluir uma reformulação e uma ampliação imediata do sistema carcerário. Tome-se qualquer estado como exemplo e vai se verificar a mesma cena: cadeias lotadas, presos aguardando julgamento, falta de estrutura e várias outras deficiências. Não será, portanto, um paliativo do governo estadual que solucionará a questão. Ela, a questão, exige mais: é preciso que a classe política encampe essa discussão e busque maneiras de melhorar o quadro prisional do país. O tema pode não render votos, mas é urgente.

roda viva



CASSIANO ARRUDA CÂMARA

rodaviva@diariodenatal.com.br

Regras claras



Como é que fica o nosso Rio Grande do Norte depois da explosão da bolha que supervalorizava os créditos imobiliários em todo o mundo?

Num mundo globalizado, fica difícil excluir uma área colocando-a como uma ilha diante de uma crise geral. Assim mesmo ainda é possível identificar investidores estrangeiros acreditando na viabilidade dos projetos que vinham desenvolvendo aqui.

E o que eles querem?

Segundo o diretor de um grupo espanhol que trabalha com a perspectiva de investimentos da ordem de R$ 1 bilhão, no horizonte de cinco anos, não existe nenhuma reivindicação no sentido de modificar a legislação ou de transigir na preservação do meio ambiente.

Pelo contrário.

O que o investidor deseja são regras claras. Regras claras são leis que não sejam modificadas nem na criação de dificuldades, nem — muito menos — na venda de facilidades.

Embora tenha comparecido (de forma correta) a tudo que é feira e salão imobiliário realizado na Europa, o Governo só não conseguiu ainda oferecer as tais *regras claras* cobradas pelos investidores.

Como a sociedade também deseja é o respeito da lei, este ponto de confluência pode ser um bom princípio para esse novo momento que começa a ser vivido.

É preciso entender que os cenários econômicos são mutantes e, se o momento atual oferece boas condições para atrairmos investimentos que aumentem a oferta de vagas de trabalho e contribuam para a melhoria da qualidade de vida do povo, ninguém garante que essa situação seja permanente.

Regras claras é a materialização do estado democrático de direito. É o respeito às leis. Ou seja: o que é legal termina sendo bom pra todo mundo.

NÃO CONHECE

O deputado Henrique Alves falou ao jornal *O Globo* sobre o seu envolvimento com o lobista João Pedro de Moura, detido na Operação Santa Terezinha da Polícia Federal, que investiga desvio de recursos do BNDES:

"Nunca vi esse homem. Conheço o Paulinho porque ele é deputado e esteve várias vezes na liderança com sindicalistas para tratar da legalização das centrais sindicais" (aprovada pela Câmara que dará R$ 140 milhões por ano as centrais).

O jornal também publicou – em destaque – uma frase de Henrique na reportagem sobre o assunto: "Quantas pessoas passam aqui na liderança e no gabinete?"

MUDANÇA DE RUMO

A Companhia Açucareira do Vale do Ceará Mirim mudou de nome e de objetivo. Agora é "VCM Incorporação e Empreendimentos Imobiliários S/A" que tem como objetivo exclusivo a compra e venda de imóveis próprios, segundo determinação da assembléia realizada no último dia 23.

A antiga unidade industrial continua atuando sem solução de continuidade, com nova razão social e nova composição societária.

EFEITO DAS ÁGUAS



A Secretaria do Meio Ambiente e dos Recursos Hídricos entra na lista dos atingidos pela enchentes que assolam o nosso Rio Grande do Norte, que resolveu suspender todos os serviços do setor de outorgas, por 15 dias, uma vez que a sala onde funciona o setor teve suas instalações físicas comprometidas pelas águas.

RESSURREIÇÃO DA EMPROTURN

A ressurreição da Emproturn (Empresa Potiguar de Promoção Turística S/A) tem data marcada: 5 de maio, segunda-feira próxima. A comissão organizadora da empresa convocou assembléia para as 9h daquele dia, na sede da Secretaria de Turismo.

> **"NÃO É UMA OBRIGAÇÃO SOMENTE DO MINISTÉRIO PÚBLICO OU DA IMPRENSA FISCALIZAR E COMBATER A CORRUPÇÃO".**
>
> 
>
> Do procurador-geral José Augusto Peres no lançamento da campanha "O que você tem a ver com corrupção?", na última segunda-feira.

ALMOÇO DA DÍVIDA

O deputado Betinho Rosado recebe um grupo de jornalistas para o almoço, hoje, no Restaurante do Lula, quando fará uma exposição sobre a necessidade de mobilização da comunidade na discussão da Medida Provisória de Renegociação das Dívidas Rurais que tramita na Câmara Federal.

REGRAS CLARAS

Enquanto no nosso Rio Grande do Norte o assunto continua nebuloso (leia artigo que abre esta *Roda Viva*), o Rio de Janeiro está criando uma nova legislação sobre licenciamento ambiental atacando 51 gargalos identificados, começando pela falta de integração dos diversos órgãos. Quem patrocina a iniciativa é o deputado-verde Carlos Minc.

NOSSA INDEPENDÊNCIA

Hoje completa duzentos anos que o Senado da Câmara de Natal voltava a pedir – pela segunda vez – a independência administrativa da Capitania do Rio Grande do Norte, subordinada a de Pernambuco.Destacar)Nossa Independência

Hoje completa duzentos anos que o Senado da Câmara de Natal voltava a pedir – pela segunda vez – a independência administrativa da Capitania do Rio Grande do Norte, subordinada a de Pernambuco.

EDUCAÇÃO EM CONGRESSO

Hoje, no Colégio Nossa Senhora das Neves, é o último dia de inscrições para o Congresso sobre Formação de Professores e Práticas Avaliativas que se propõe a discutir a motivação e formação de educadores, além do desenvolvimento das competências dos alunos, a ser iniciado também no dia de hoje.

FIERN NO CONSELHO

A Federação das Indústrias terá lugar no Conselho Deliberativo da nova Sudene e o seu presidente, Flávio Azevedo vai tomar posse na reunião de hoje, marcada para Maceió.

JOGO COM CANTO



Os jogos de ABC e América no Campeonato Nacional da 2ªDivisão terão de ter – por força de lei – a execução do Hino Nacional antes de cada partida. O presidente da Federação de Futebol, José Vanildo, está pensando em abrir uma janela para os artistas locais, inclusive com um show no intervalo. No jogo de domingo, no Frasqueirão, já houve uma mostra do projeto.

FORA DA GRADE

O programa "Plenamente", apresentado pela psicóloga – e estudante de Jornalismo na UFRN – Elza Dutra está saindo da grade de programação da TV Universitária que muda sua programação, amanhã. Programação que está sendo plasmada na linha da TV Brasil, a TV pública do Governo Lula.

"Plenamente" era um exemplo de vida inteligente na TV.

DOIS CORONÉIS

Decretos assinados pela governadora Wilma de Faria leva ao posto coronel da Polícia Militar, último posto da carreira os tenente-coronéis médicos Marcos Dias Leão e Erasmo Firmino da Silva.

VACINA PROCURADA

Pelo levantamento feito pela Secretaria da Saúde o primeiro fim-de-semana de vacinação contra o virus da gripe "influenza" foi de absoluto sucesso. Mais de 68 mil pessoas com mais de 60 anos procuraram os postos de saúde para tomarem a vacina.

Z · U · M · Z · U · M

▼ O senador José Agripino embarca, hoje, para Nova Iorque. Aproveita o feriadão para ver os netos que moram lá.

▼ A governadora Wilma de Faria estará, hoje, em Maceió, para reunião da Sudene e dos governadores do Nordeste com Lula.

▼ Por conta da presença da governadora em Maceió, a reunião do PSB municipal terminou sofrendo novo adiamento. Adiada sine die.

▼ Na Assembléia Legislativa, hoje, tem Assembléia Cultural. Leno vai relembrar os tempos da jovem guarda.

▼ Micarla de Souza pinta, hoje, às 22h, na telinha da TV Canção Nova, entrevistada no programa "Quarta Viva".

▼ Em Mossoró, hoje, tem o lançamento da Feira do Livro, que vai ser realizada em agosto.

▼ O Crea termina, hoje, o cadastramento dos seus associados. Amanhã, as atuais carteiras perdem o valor.

▼ Hoje completa 30 anos que a cidade de Nova Cruz ganhava serviço de telefonia, da falecida Telern.

▼ O Natal Shopping está com uma exposição de fotografias do Rally RN 1.500, na sua área de eventos.

▼ A Câmara de Natal promove uma audiência pública para discutir a questão da energia solar.

▼ O encerramento da programação pelos 50 anos da Bossa Nova no Praia Shopping fica por conta do GMP Trio.

▼ Candidato a presidente da Associação Médica, o dr. José Gurgel suspendeu a campanha. Motivo: pegou dengue.

PONTO DE VISTA

MÁRIO EMERENCIANO – ENGENHEIRO CIVIL

Considerações sobre meio ambiente

Os aspectos ecológicos do planeta são preocupantes. O que um leigo como eu, que não sou especialista em meio ambiente, deve pensar ao ler numa revista especializada que comenta sobre a "Hipótese Gaia", por exemplo, que é um relatório levantado pela Nasa, cujo teor revela que já começou a morte do planeta Terra, com a previsão de crise aguda já para as próximas décadas? Pelo visto a coisa é feia. Recentemente, James Lovelock, cientista inglês que trabalhou no projeto, nos altos dos seus 87 anos, disse: "O gás carbônico vai nos matar se não fizermos nada". O ser humano consome os recursos naturais numa velocidade 25% maior do que a capacidade de regeneração da natureza, conforme indicação do Fundo Mundial para a Natureza (World Wild Fund).

Segundo a mesma revista, estudos mostram que a temperatura da Terra bateu um novo recorde ao atingir 15 graus Celsius, sendo, por conseguinte, a média mais elevada dos últimos 12 mil anos, segundo o Instituto Goddard de Ciências Espaciais da Nasa, nos EUA.

Ainda segundo o relatório, há três mil anos, no período conhecido como Pliocentro, o clima esquentou dois graus, fazendo as geleiras derreterem e elevando o nível do mar em 25 metros. Grande parte dos continentes submergiu. Os especialistas acreditam que esse fenômeno está prestes a se repetir devido ao aquecimento global. A emissão de gases poluentes tóxicos na atmosfera é o grande responsável, segundo diz James Hansen, climatologista da Nasa e responsável pelo estudo. Tais poluentes agridem a camada de ozônio que protege a Terra dos raios nocivos do Sol. Fotos de satélite comprovam o estrago. Sobre a Antártica, por exemplo, o buraco na camada de ozônio se espalha por 27,9 milhões de quilômetros quadrados. Ali, o Sol incide com toda a sua força e já provocou o derretimento de uma área equivalente a duas vezes o território da Austrália. No polo Ártico 8% das geleiras já viraram água.

Fico pensando quando estou só e olhando para o tempo. Observo a neblina fina com a água que a natureza devolve para encharcar nosso chão seco e limpar nossa alma impura: meu Deus, por que nós, seres humanos, matamos nossa nave mãe?

E pensando assim fico no terraço de minha casa, olhando pros lados da lagoa que hoje virou uma fossa a céu aberto. Como seria bonito este lago bem limpo, com água cristalina e sem as sujeiras putrificadas pelos dejetos que ali são depositados em milhares de litros por minuto. É a mais insana das ações humanas.

Li, certa vez num artigo, que "Se formos sensatos, devemos ouvir o grito de alerta. ...se precisa fazer alguma coisa, ou as gerações vindouras nos amaldiçoarão.

Aconchegados no ninho que nos asila e alimenta, nós o estamos matando de graça, sem motivo. Estamos destruindo-o simplesmente pela nossa própria ignorância, quando não pelo egoísmo descomedido do lucro financeiro (não sou contra o lucro, desde que com medidas aceitáveis)."

Quando nos recebeu em comissão, o prefeito disse que o problema da falta de saneamento leva as pessoas a fazerem ligações clandestinas na lagoa e, para resolver isso, só mesmo com a implantação de um sistema de esgotamento sanitário que, pelo que nos foi informado, deve ser iniciado pela Caern, a quem cabe executar os serviços dessa natureza, no próximo mês de maio.

É aí que eu me pergunto: há quanto tempo existe o conhecimento do problema? Respondo: vários e vários anos. E por que, então, não se fez o serviço antes? Talvez porque o dinheiro tenha ido para o carnatal, por exemplo. Não é que eu tenha nada contra a festa, mas tudo é uma questão de prioridade. Ao invés de cuidar do meio ambiente e da saúde da população, a Prefeitura prefere dar dinheiro para uma empresa privada fechar a cidade, obstar o direito dos cidadãos e ainda faturar com o passeio público.

É, realmente tem razão o ditado que diz: a diferença entre o estadista e o político é que o primeiro age sempre pensando nas próximas gerações, enquanto o último só age pensando nas próximas eleições.

É isso aí!

Ei, menino, será que tem algum estadista nesta cidade para resolver nosso problema?

Esperemos, pois...

O homem que não reagia

ANTÔNIO BRÁS CONSTANTE – ESCRITOR.

Ariovaldo escutava sempre a mesma frase de seus conhecidos: ôreage homem!ö, é o que eles diziam. E falavam com razão.

Tinham pena do pobre homem, que não reagia a nada. Sua mulher vivia brigando com o pobre infeliz, xingando-o e fazendo ele padecer em suas mãos. Muitos já teriam virado a mesa e feito a megera se calar, mas não o Ariovaldo. Ele não reagia aos desmandos de sua esposa, agüentando calado sua triste sina.

No serviço não era diferente. O seu chefe maltratava o coitado. Mandava-o executar as piores tarefas. Gritava com ele. Era grosseiro e estúpido. Os colegas sacudiam a cabeça ao ver aquela situação deplorável. Indignavam-se. Chamavam o Ariovaldo em um canto e diziam, quase em coro: "reage homem!". Mas ele nada fazia. Suportando a tirania de seu chefe. E assim, era a vida do Ariovaldo. Sofrer calado. Sem reagir a nada. Todos pisando nele, e ele deixando. Revidar, nem pensar.

Até o dia em que resolveu reagir. Sua reação foi mais que um ato de coragem, sendo considerada como um ato suicida, por ter reagido justamente a um assalto. O ladrão apontou a arma para ele e mandou-o entregar a carteira. Ele arregalou os olhos como se estivesse tomado de cólera, avançando contra o meliante que gritava: "Não reage! Não reage!". Resultado: Levou três tiros.

No caminho para o hospital, dentro da ambulância, os enfermeiros tentavam salvar a sua vida, aplicando medicamentos, choques e gritando: "reage homem!". Mas Ariovaldo já estava decidido: Não reagiria mais...

DIÁRIO DE NATAL — 80 anos ASSOCIADOS

Propriedade da Editora O Diário S.A.
Av. Deodoro, 245 - Petrópolis - Natal (RN) - Cep 59 020-600
E-mail: redacao@diariodenatal.com.br

DIRETOR PRESIDENTE: Gladstone Vieira Belo

DIRETOR GERAL: Albimar Furtado
DIRETOR DE REDAÇÃO: Osair Vasconcelos
DIRETOR EXECUTIVO - OPERACIONAL: Jorge Freitas

PABX	fone	(0xx84) 4009-0166
REDAÇÃO	fone	(0xx84) 4009-0150
	fax	(0xx84) 4009-0243
DIRETORIA GERAL	fone/fax	(0xx84) 4009-0162
CIRCULAÇÃO	fone	(0xx84) 4009-0229
SUCURSAL SÃO PAULO (Comercial)		
Rua Funchal, 411 Cj 22 - Vila Olímpica - 04.551-060 SP		
	fone	(0xx11) 3045-4921
SUCURSAL RIO DE JANEIRO (Comercial)		
Rua do Livramento, 189 8º andar SL 24 - Saúde - 20.211-191 Rio de Janeiro/RJ		
	fone	(0xx21 2253-1945
SA PUBLICIDADE E REPRESENTAÇÕES LTDA		
SCN QD 01 ED. America Office Tower sls. 701/704 Asa Norte - Brasília/DF		
	fone	(0xx61) 3201-0071

SERVIÇOS JORNALÍSTICOS
Agência Meridional e Agência Folha

ANJ ASSOCIAÇÃO NACIONAL DE JORNAIS

MARKETING	4009-0181
ADMINISTRAÇÃO	4009-0166
ATENDIMENTO	
ASSINANTE Capital	4009-0220
Interior	4009-0220
COMERCIAL	4009-0172 / 4009-0173
CLASSIFICADOS	4009-0200
BALCÃO DE ANÚNCIOS: Av. Deodoro da Fonseca, 245 - Petrópolis	
VENDA AVULSA	
Telefone	4009-0236
Rio Grande do Norte	R$ 1,50
Outros Estados	R$ 3,30

Somos Filiados ao Instituto Verificador de Circulação IVC

Bases em chamas

Uma das interrogações que se colocam agora é como os principais líderes desse processo sucessório de Natal - tanto a governadora Wilma de Faria (PSB) quanto o senador Garibaldi Filho (PMDB) - vão agir para serenar os ânimos nas bases dos seus respectivos partidos. Se há uma coisa que eles dois já guardam em comum é ter pela frente dois pré-candidatos pra lá de incomodados com a movimentação que se vê em torno da grande aliança juntando os partidos da base do presidente Lula.

Do lado do PSB, os vereadores que formam a bancada na Câmara Municipal batem o pé em favor do deputado federal Rogério Marinho. Mas pelo andar da carruagem, não vai adiantar muito nem mesmo a disposição deles de adiar para segunda-feira a reunião que teriam hoje a fim de contar com a participação de Wilma e de Carlos Eduardo. Até porque já foi marcada para sexta-feira a definição sobre a composição do grupo.

Pelo PMDB, a última novidade é a carta aberta lida ontem pelo vereador Renato Dantas propondo aliança só para o segundo turno. Carta que, ao que parece, pode não contar com uma resposta muito satisfatória para Hermano Morais.

Global

A deputada Micarla de Sousa (PV) viajou ontem para São Paulo com um grupo de correligionários para participar do 2º Congresso Global Greens - o encontro mundial dos verdes. O evento será realizado no Memorial da América Latina, de amanhã até domingo. Viajaram com ela o presidente do diretório do PV em Natal, Elias Nunes, o chefe do Departamento de Ecologia da UFRN, Aristotelino Ferreira, o ex-verador Olegário Passos e representantes da juventude verde.

• Será lançada em uma audiência pública hoje, às 9h, na Assembléia Legislativa, a campanha "Criança não é de rua", que visa tirar crianças e adolescentes dos canteiros da cidade.

• O evento é promovido pela Frente Parlamentar dos Direitos da Criança e do Adolescente, coordenada pela deputada Márcia Maia (PSB), o Fórum e o Conselho dos Direitos da Criança e do Adolescente - respectivamente DCA e Consec.

• Os eleitores têm exatamente uma semana para transferir o título eleitoral, se este for o seu desejo. O prazo para alistamento eleitoral acaba no dia 7 de maio, quarta-feira da semana que vem.

• O TRE livrou da cassação por infidelidade ontem os vereadores Tibúrcio Marinho da Costa e Antônio de Souza Maia Júnior, alvo de representação do diretório municipal do PMDB de Apodi.

• Os juízes entenderam que eles foram alvo de "grave discriminação" por parte da família Pinto, que controla o PMDB na cidade. Sendo assim justificada a saída do partido.

MANO

D'Luca/DN

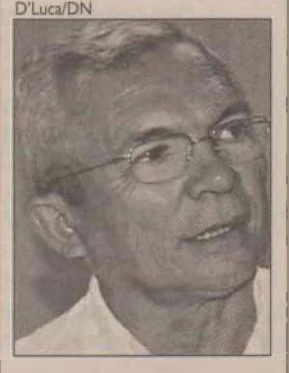

O vereador **Fernando Lucena** (PT) disse ontem que seu irmão, secretário Ruy Pereira, ligou na manhã de segunda-feira para relatar que seu nome tinha voltado a ser cogitado entre os possíveis candidatos à prefeitura de Natal dentro do entendimento de união da base do presidente Lula na capital. Como se sabe, dentro do PT Lucena defendia a candidatura de Fátima Bezerra.

Espera

O vereador afirmou que continuam no páreo os nomes, oficialmente, do deputado Fernando Mineiro e da secretária Virgínia Ferreira, e, extraoficialmente, de Ruy e da deputada Fátima Bezerra. Lucena acha que o entendimento é de que o importante é a consolidação de uma aliança em torno do PT, independente de quem seja. Agora, o momento é de espera para o partido .

Polícia

A Comissão de Segurança Pública e Combate ao Crime Organizado da Câmara dos Deputados aprovou ontem uma proposta feita pela deputada federal Luciana Genro, do PSOL do Rio Grande do Sul, para realização de audiência pública para debater denúncias envolvendo membros da Polícia Militar do Rio Grande do Norte.

Participantes

Para o debate, já está certo que serão convidados representantes das Associações dos Praças e Bombeiros Militares, dos Subtenentes e Sargentos e dos Cabos e Soldados da PM e Ministério Público do RN. A audiência pública ainda não tem data marcada, segundo a assessoria da deputada, deve acontecer nos próximos quinze dias, em Brasília.

Dinheiro

O ministro da Fazenda, Guido Mantega, disse ontem à governadora Wilma de Faria que o presidente Lula vai editar nos próximos dias uma medida provisória para agilizar a liberação dos R$ 100 milhões pedidos para socorrer as populações do Rio Grande do Norte atingidas pelas enchentes, e minimizar os prejuízos do setor produtivo.

ObservatórioDN



IRANILTON MARCOLINO

iranilton@diariodenatal.com.br

PRAZO WILMA E GARIBALDI CONVERSAM EM BRASÍLIA E ACERTAM QUE JÁ É HORA DEFINIR ALIANÇA

Decisão final já tem data: 6ª feira

JULISKA AZEVEDO
DA EQUIPE DO **DIÁRIO DE NATAL**

Os líderes do PMDB, PSB e PT marcaram para a próxima sexta-feira a reunião de definição a respeito da aliança entre os três partidos para as eleições em Natal. Após a conversa agendada, vão anunciar se marcham juntos ou não no primeiro turno das eleições. A decisão foi tomada em um encontro, na tarde de ontem, entre a governadora Wilma de Faria (PSB), o senador Garibaldi Filho (PMDB), o deputado federal Henrique Alves (PMDB) e o deputado estadual Gustavo Carvalho. O encontro foi no restaurante Oliver, do Clube do Golf, em Brasília, e durou cerca de duas horas. A tendência é de que, caso a aliança prospere, o grupo tenha como candidato a prefeito o secretário estadual de Assuntos Institucionais, Ruy Pereira (PT).

Segundo o secretário de Comunicação do governo, Rubens Lemos Filho, que também estava em Brasília, os líderes chegaram à conclusão de que já está na hora de definir se a aliança será viabilizada ou não, porque caso não prospere, as candidaturas próprias dos partidos que estão negociando poderão ser prejudicadas em definitivo. "A indefinição prejudica a todos nesse processo. A decisão consensual é de que sexta-feira será batido o martelo", afirmou.

D'Luca/DN

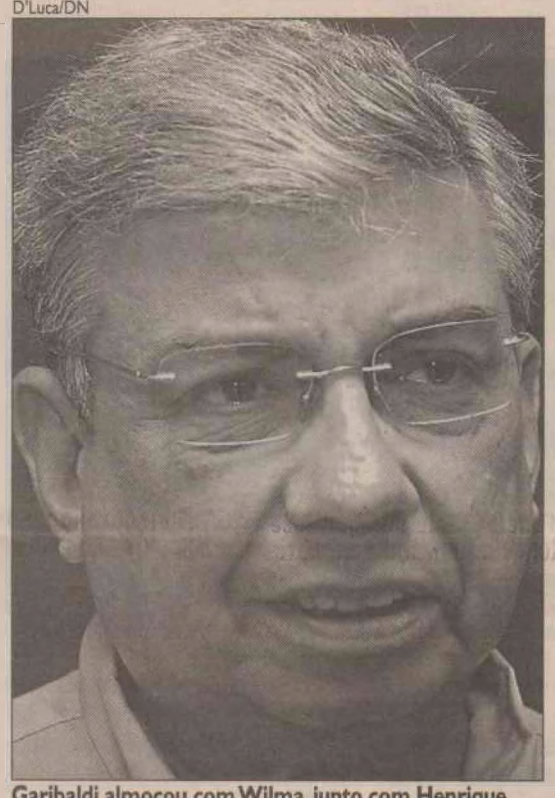

Garibaldi almoçou com Wilma, junto com Henrique

Fábio Cortez/DN



Governadora também conversou com Fátima Bezerra

Rubens Lemos disse que a reunião ainda não tem local nem horário definidos, mas é certeza que conte com a presença dos peemedebistas, com os representantes do PT e com o prefeito de Natal, Carlos Eduardo Alves (PSB).

Rubens Lemos informou que, de acordo com as informações repassadas pela governadora e pelo deputado Gustavo Carvalho, a reunião de ontem não foi definitiva porque não estavam presentes representantes do PT e o prefeito. Antes de conversar com os peemedebistas, a governadora esteve reunida com a deputada federal Fátima Bezerra (PT), que também vem sendo cogitada como possível candidata de consenso. "Mas não houve nenhuma decisão da conversa", disse Rubens Lemos.

Ainda ontem a governadora seguiu para Maceió, de carona no jatinho do governador de Pernambuco, Eduardo Campos (PSB). Hoje ela participa da reunião dos governadores do Nordeste que irá discutir as políticas públicas para a região que deverão ser aplicadas pela Sudene. Volta para Natal à noite, onde passa o feriado e conversa com correligionários antes da reunião decisiva de sexta-feira.

NOME

De acordo com uma fonte petista que está acompanhando todo o processo, em contato constante com as lideranças dos demais partidos, o nome mais provável para ser o consenso entre os três partidos é o de Ruy Pereira. Apesar de nunca ter disputado uma eleição na capital, o ex-prefeito de Serra Negra do Norte e ex-candidato a governador poderia crescer em intenção de votos no momento em que fossem anunciados os apoios de Wilma, Garibaldi e Carlos Eduardo à sua candidatura. "O jogo ia começar do zero", comenta a fonte.

Apesar da tendência, as possibilidades de Fátima Bezerra ou Fernando Mineiro serem escolhidos não estão descartadas. A deputada teria se colocado claramente como opção ao grupo na reunião de ontem com a governadora. Dentre os petistas, a candidatura que teria se afastado mais das discussões seria a de Virgínia Ferreira, pelo entendimento de que representaria mais os interesses de Carlos Eduardo do que das demais lideranças que negociam o acordo.

Daniele de Souza/DN



Secretário Ruy Pereira: "surpresa"

Ruy se diz pronto para ser o consenso

O secretário de Assuntos Institucionais, Ruy Pereira (PT), o candidato do momento na bolsa de apostas dos políticos que acompanham de perto o desenrolar das negociações da aliança da base, está disposto e entusiasmado para entrar na disputa. Em contato com o Diário de Natal, na noite de ontem, Ruy Pereira disse que foi surpreendido pela cogitação do seu nome para disputar a prefeitura de Natal mas considerou "uma grata surpresa" o fato de servir para a unidade entre os partidos. "Fico honrado com essa convergência. Se meu nome for o elo para essa unidade, aceito a missão", disse.

Ruy Pereira lembrou que só teve dois partidos ao longo de sua vida política. O primeiro, o PMDB, que ingressou quando ainda era MDB, em 1972. Foi no partido que se elegeu, por duas vezes, prefeito de Serra Negra do Norte, município do Seridó potiguar. Em 2001, ingressou no PT. Além da afinidade com os peemedebistas e petistas, Ruy Pereira é considerado o mais wilmista entre os seus correligionários. Tanto que ocupa uma secretaria não por indicação do PT, mas por convocação da governadora, sendo um cargo considerado fora da cota partidária.

Ontem, o secretário disse que está disposto a dar continuidade ao trabalho que vem sendo desenvolvido à frente da prefeitura de Natal desde as administrações da governadora Wilma de Faria. "Antes, Natal era uma capital no anonimato. Wilma e, agora, Carlos Eduardo, têm colocado Natal na vitrine não só do Brasil, mas do mundo. É preciso que esse desenvolvimento tenha continuidade", afirmou.

Para Ruy Pereira, manter a unidade da base de Lula e estendê-la para o estado é tornar mais forte no Rio Grande do Norte o trabalho que vem sendo desenvolvido pelo presidente da República de melhoria dos indicadores sociais brasileiros. "Sou uma das pessoas que lutam pelo sucesso em Natal, no RN, no Brasil, desse trabalho que o presidente Lula vem fazendo", comentou.

Renato pede que aliança fique para o 2º turno

Enquanto as lideranças estaduais trabalham pela costura de uma aliança em torno de um candidato do PT, os integrantes do diretório municipal do PMDB prosseguem com o esforço para manter a pré-candidatura do vereador Hermano Morais a prefeito de Natal e preservar a tese de que a legenda deverá ter um candidato próprio na disputa da capital. Ontem, o vereador Renato Dantas, um dos entusiastas da candidatura de Hermano, leu uma "carta aberta" dirigida ao senador Garibaldi Filho e ao deputado Henrique Alves, na sessão plenária da Câmara Municipal.

Na carta, de três páginas, Renato defende que a tese de união da base prevaleça somente no segundo turno das eleições, e que a prioridade do PMDB seja a candidatura de Hermano Morais. "Dependendo das circunstâncias, estaremos juntos apoiando o candidato mais votado. Caso dois candidatos da base disputem o segundo turno, será feita uma eleição de alto nível, priorizando as soluções para os problemas de Natal", sugeriu Renato Dantas.

Citando o ex-ministro Aluízio Alves e a história do PMDB em seu discurso, o vereador lembrou que o lançamento do nome de Hermano foi feito pelo senador Garibaldi Filho "com a imediata aprovação e incentivo do deputado federal Henrique Eduardo". Acrescenta que Hermano se desfez de seu projeto de reeleição para atender à convocação do partido, e passou a dotar o PMDB de estrutura partidária para disputar as eleições majoritária e proporcional em Natal. "Hermano Morais quer se aliar aos senhores no que tange aos problemas e soluções para Natal. Ele está pronto". E fez a cobrança: "A candidatura de Hermano a prefeito de Natal já não lhe pertence. Ela foi assumida pelo diretório municipal do PMDB de Natal. Entretanto, a vitória dessa candidatura está diretamente ligada à participação e apoio de todos. É preciso esse apoio, essa vontade e participação efetiva, repito, de todos, para que Natal possa ser administrada, de novo, pelo PMDB".

Renato Dantas ressaltou que não é contra a aliança com o PT e o PSB, mas defende que cada partido saia com seu candidato para delegar ao eleitor a tarefa de escolher o candidato que considera mais preparado e competente para juntar o grupo no segundo turno das eleições "com a escolha feita pela sociedade, legitimada por uma eleição livre e democrática". "A tese de que seja apresentado ao eleitorado de Natal um nome capaz de unir a base do governo do presidente Lula é positiva e coerente, principalmente se esse nome for homologado pelo resultado do primeiro turno das eleições", disse.

Frankie Marcone/DN

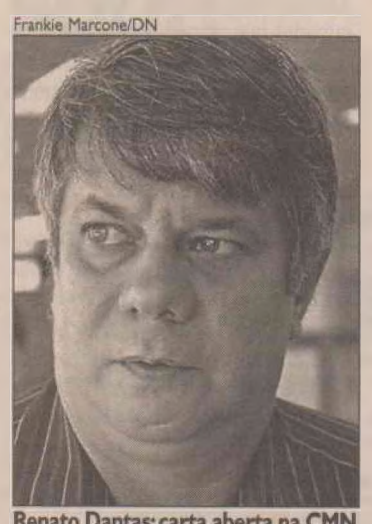

Renato Dantas: carta aberta na CMN

LEGISLAÇÃO

TRE promove palestras sobre regras eleitorais

O Tribunal Regional Eleitoral (TRE-RN), em parceria com o Ministério Público Eleitoral, vai promover o primeiro ciclo de palestras, a partir de 16 de maio, com o objetivo de instruir candidatos, representantes de partidos, assessores jurídicos e contabilistas sobre as regras eleitorais vigentes para o pleito deste ano. O presidente do TRE-RN, desembargador Cláudio Santos, destaca que duas novidades trazidas pelas resoluções do TSE devem atrair bastante interesse: a exigência de quitação eleitoral como requisito para deferimento de candidatura e a vida pregressa dos candidatos, ou seja, bons antecedente criminais.

A partir das eleições 2008, os candidatos que na eleição anterior não prestaram contas dos gastos de campanha ou tiveram a prestação de contas desaprovadas não terão os pedidos de registro de candidaturas deferidos. Isto porque terá que ser apresentado documento comprovando a quitação, expedido pela própria Justiça Eleitoral. O outro ponto é o mais polêmico. Existe um movimento encabeçado pelo Colégio de Presidentes dos Tribunais Regionais Eleitorais para que os candidatos que respondam a vários processos, sobretudo por improbidade administrativa, ou que tenham alguma condenação, ainda que não tenha transitado em julgado, sejam impedidos de disputar.

De acordo com o desembargador Cláudio Santos, existem três correntes. Uma defende que apenas quem tem condenação onde não cabe mais recurso, conforme texto da Constituição Federal, não possa ser candidato. O segundo grupo entende que basta ter processos de crime contra a administração pública no exercício do mesmo cargo (ex-prefeito ou ex-vereadores) para ser impedido de participar do pleito. E a terceira corrente argumenta a necessidade de pelo menos uma condenação em primeira instância. De todo modo, o presidente do TRE-RN explicou que cada caso será avaliado individualmente até que os tribunais fixem uma jurisprudência.

As palestras, promovidas pelo procurador regional eleitoral Fábio Venzon e pelo corpo técnico do TRE-RN, acontecerão em Caicó (16 de maio), Mossoró (26 de maio) e Natal (9 de junho). Além da orientação quanto aos pré-requisitos para ser candidato, serão abordados temas como limites de gastos, exame e julgamento de contas, a Lei nº 11.300/2006 (que proíbe outdoors e distribuição de brindes como camisetas, bonés e bottons). Os participantes também receberão cartilha com principais assuntos, resoluções e leis que versam sobre as eleições 2008. "É mais uma forma de trabalhar preventivamente no sentido de coibir abusos", afirmou o desembargador Cláudio Santos. A partir de julho, o TRE-RN passará a ter 15 sessões ordinárias por mês, além de plantão.

Inscrições:

www.tre-rn.gov.br

Fábio Cortez/DN



Presidente do TRE, Cláudio Santos, lançou ontem ciclo de palestras no estado

A hora das cotoveladas

Quem leu com uma lupa a entrevista do presidente Lula aos Diários Associados está certo de que ele deflagrou a guerra na base aliada para ver quem chegará ao final de 2009 com a tarja de candidato do governo. Por isso, é bom que o leitor se prepare para um jogo de empurra-empurra, pisadas no pé e cotoveladas entre Dilma Rousseff (Casa Civil), Tarso Genro (Justiça), Patrus Ananias (Desenvolvimento Social), Ciro Gomes, do PSB, e quem mais chegar.

Por enquanto, Ciro é da base quem tem o melhor desempenho nas pesquisas, como demonstrou a CNT/Sensus divulgada segunda-feira. Mas nada garante que vá continuar assim, se o presidente Lula tiver outro candidato. O prefeito de Belo Horizonte, Fernando Pimentel, por exemplo, dá a largada: "O presidente foi muito explícito quanto a um candidato do governo. Ele não disse que esse nome será do PT, pode não ser, mas a maior probabilidade é que seja. O PT tem a obrigação de apresentar um nome para ser o candidato do presidente Lula. E governo que tem mais de um candidato é favorito para perder a eleição", diz Pimentel. A sorte está lançada.

Pegou mal

A turma do PMDB do Senado está uma fúria com Orestes Quércia, por causa do acordo com o prefeito Gilberto Kassab. Não tanto pelo acordo, mas pelo momento. Os peemedebistas consideram que com tantas nomeações pendentes no setor elétrico não pega bem ficar de chamego com a oposição, ainda mais declarando voto em favor de José Serra para 2010. Esses movimentos só reforçam o discurso dos petistas que não dá para confiar no PMDB.

Kátia, de novo

Como parte do acordo para Delcídio Amaral (PT-MS) relatar o Orçamento da União de 2008 sem que o Democratas reivindique o posto, o presidente da Comissão Mista de Orçamento, deputado Mendes Ribeiro (PMDB-RS), pretende antecipar a escolha dos relatores setoriais. A senadora Kátia Abreu (DEM-TO), aquela que deu parecer contrário à CPMF, vai relatar a área de Integração Nacional, capitania sob a regência do ministro Geddel Vieira Lima, do PMDB

E tem mais

Não é só aí que o DEM vai fincar sua bandeira. A turma da Bahia deve levar a relatoria da receita para o deputado Jorge Khoury. O petista Carlito Mers (SC) será o relator do setor de infra-estrutura, em especial, Transportes, onde a briga por recursos é grande.

E vai sobrar para Lula

PSB e PT se preparam para levar ao presidente Lula, na semana que vem, apelos para que ele interceda na formatação dos palanques das principais capitais. Os socialistas querem que ele ajude o PT a rever proibição da aliança com o PSDB de Minas Gerais. Os petistas, por suas vez, querem que Lula apele ao PSB para garantir o apoio do partido a Marta Suplicy em São Paulo. Lula, por enquanto, está mais propenso a dizer aos dois que se entendam.

NO CAFEZINHO

VIZINHO

O senador Renan Calheiros (PMDB-AL) atrai os holofotes. Desde o escândalo que o tirou da Presidência do Senado, ele tem um gabinete discretíssimo, no 15º andar do Senado, o que tem a passagem entre as duas Casas e uma vista maravilhosa. Agora, vai dividir o espaço com o ministro de Relações Institucionais, José Múcio Monteiro, que terá uma sala ali para facilitar o atendimento aos parlamentares no período de reforma do Palácio do Planalto.

ÁGUA NA BOCA

Os marqueteiros brasileiros assistem à campanha democrata nos Estados Unidos com aquele ar de "ah, se eu pudesse..." Eles babaram quando viram que, só na Pensylvânia, Barack Obama gastou US$ 11 milhões. Aqui, depois de mensalão, mensalinho, aloprados e outras denúncias mais, ninguém consegue sequer R$ 50 mil.

CLIMA

No telefonema que Fernando Pimentel deu a Ricardo Berzoini no domingo para falar da decisão de fechar a chapa com o PSB e ainda abrigar o PSDB, os dois ensaiaram um encontro esta semana em Brasília. Só que a conversinha não saiu do cerca-lourenço. "Faz assim, eu te ligo quando der", disse Berzoini. Quem sabe daqui a um mês...

ANTES TARDE...

Na visita que fez ao Ministério do Planejamento, a governadora do Rio Grande do Sul, Yeda Crusius, aproveitou para inaugurar a sua foto no painel dos ex-ministros (ela é a única mulher com o retrato ali e ocupou o cargo no governo Itamar Franco). E ainda fez uma brincadeira: "Ih, estou acima do Serra!"

BrasíliaDF

denise.rothenburg@correioweb.com.br



DENISE ROTHENBURG
COM GUILHERME QUEIROZ

IMPRENSA

Câmara vai iniciar o debate sobre nova Lei

A Câmara dos Deputados vai iniciar o debate sobre uma nova Lei de Imprensa, segundo informou ontem o presidente da Casa, Arlindo Chinaglia (PT-SP), durante discurso na abertura da 3ª Conferência Legislativa sobre Liberdade de Imprensa.

"Vamos fazer esse debate de maneira pública e, evidentemente, o Plenário será soberano, aquilo que qualquer Plenário de qualquer parte do mundo vier a decidir é a expressão da vontade popular", destacou Chinaglia, sem informar quando as discussões devem começar.

Segundo ele, a análise da nova Lei de Imprensa será feita com base no direito do cidadão de ser bem informado, que deve ser "o fio condutor que nutre tanto a própria imprensa quanto o Parlamento". De acordo com o presidente da Câmara, o debate ocorrerá "à luz dos direitos humanos, à luz da ampliação daquilo que é absolutamente inegociável, que é o direito à informação, o direito à liberdade de expressão".

Chinaglia disse ainda que a Lei de Imprensa atual (Lei 5.250, de 1967) se tornou anacrônica. Ele lembrou que o Supremo Tribunal Federal (STF), com base em uma ação ajuizada pelo deputado Miro Teixeira (PDT-RJ), suspendeu no último mês, por meio de liminar parcial, 22 dispositivos da Lei de Imprensa em vigor. Com isso, foi suspenso o andamento de processos até o julgamento do mérito da ação.

O presidente do Senado, Garibaldi Alves Filho (PMDB-RN), que também participou da abertura da conferência, destacou a importância do papel da imprensa como meio de expressão popular. Para Garibaldi, o Parlamento deixou de ser "a voz do povo" e, com isso, a imprensa acabou se tornando uma "caixa de ressonância da população".

FUNCIONALISMO

Projeto de lei garantirá reajuste de servidores

O governo federal vai mandar, nos próximos dias, ao Congresso Nacional, projeto de lei para garantir o pagamento de reajuste a 17 categorias de servidores públicos, dentre elas os advogados da União e os auditores fiscais da Receita Federal. As duas categorias tiveram reajuste negociado recentemente. Segundo o ministro do Planejamento, Paulo Bernardo, a proposta de projeto de lei está em análise pela Casa Civil.

Paulo Bernardo destacou que os militares também estarão incluídos na proposta. "O reajuste dos militares está garantindo", disse, referindo-se ao anúncio feito na semana passada pelo ministro da Defesa, Nelson Jobim, de um aumento médio de 47,1%.

O ministro disse que o governo precisará de uma suplementação orçamentária para cobrir os reajustes, caso todos os acordos em andamento com os servidores públicos forem fechados. Ele, no entanto, não adiantou o quanto de recursos será necessário. "Estamos preocupados que os reajustes sejam feitos de acordo com os parâmetros que nós temos para a execução do orçamento este ano, e isso vai ser feito", disse.

COMUNICADO

A Oi informa que ocorreu a interrupção do tráfego telefônico local e/ou Longa Distância Nacional das localidades:
Itaú, Riacho da Cruz e Viçosa, das 17h32min do dia 23/04/2008 às 16h16min do dia 25/04/2008.
Rafael Godeiro, das 12h05min às 13h00min do dia 28/04/2008.
Pedra Grande, das 17h45min do dia 27/04/2008 às 15h20min do dia 28/04/2008.
Causa da interrupção: falha de equipamento.
Providências adotadas: sistema normalizado após manutenção corretiva.
A Oi informa que ocorreu a interrupção do tráfego telefônico local e/ou Longa Distância Nacional das localidades:
Estreito, das 12h58min às 13h45min do dia 28/04/2008.
Jucurutu e São Bento, das 17h03min do dia 28/04/2008 às 03h48min do dia 29/04/2008.
Causa da interrupção: falha de energia.
Providências adotadas: sistema normalizado após manutenção corretiva.
A Oi informa que ocorreu interrupção na Rede Móvel Pessoal nas localidades:
Ceará-Mirim, Maxaranguape, Touros e Extremóz, das 08h48min às 09h51min do dia 23/04/2008.
Jundiá e Santa Fé, das 21h08min do dia 27/04/2008 às 00h43min do dia 28/04/2008.
Causa da interrupção: intempéries.
Providências adotadas: sistema normalizado após restabelecimento das condições climáticas.
Para todos os casos acima não houve meios alternativos para minimizar as conseqüências advindas da interrupção.
As localidades acima já se encontram com seus serviços plenamente restabelecidos.
oi



INVESTIGAÇÃO PRESIDENTE DA CÂMARA VAI ENVIAR OFÍCIO PARA MINISTRO DA JUSTIÇA REQUISITANDO INFORMAÇÕES E CÓPIAS DE DOCUMENTOS

Irritado, Arlindo Chinaglia cobra explicações do ministro Tarso Genro

Indignado, o presidente da Câmara, Arlindo Chinaglia (PT-SP), criticou a ação da Polícia Federal (PF) que durante as investigações da Operação Santa Tereza fez gravações de som e imagens na área interna da Casa. Sem esconder seu incômodo, o petista disse que vai cobrar explicações do ministro Tarso Genro (Justiça), que ontem negou que os policiais tenham extrapolado suas atribuições. Chinaglia vai enviar ofício para Tarso requisitando informações e cópias de documentos.

"Vou encaminhar um ofício ao ministro porque queremos esclarecer a opinião pública de que o parlamentar precisa ter a privacidade para receber qualquer um do povo. Alguém pode vir aqui para denunciar e essa é uma das funções da Câmara dos Deputados, a de fiscalização", disse Chinaglia, que segunda-feira já havia criticado a ação policial.

A Operação Santa Tereza foi desencadeada na semana passada quando houve um desmonte de um grupo acusado de exploração sexual de mulheres no Brasil e no exterior, além de fraudes envolvendo o Banco Nacional de Desenvolvimento Econômico e Social (BNDES).

Fábio Rodrigues Pozzebom/ABr



Presidente da Câmara, Arlindo Chinaglia, ficou irritado com ação da PF

Nas investigações, houve citações de dois deputados, que são aliados do governo federal. O líder do PMDB na Câmara, Henrique Eduardo Alves (RN), e o deputado Paulo Pereira da Silva (PDT-SP), o Paulinho da Força Sindical. Mas ontem o ministro da Justiça negou que os dois sejam investigados ou suspeitos nas investigações.

Porém, Tarso confirmou que os policiais federais gravaram imagens e som em um corredor da Câmara. Segundo ele, era uma área pública e por isso não necessitou de autorização do comando da Casa.

Chinaglia não aceitou as explicações de Tarso e quer mais informações sobre a ação policial na área da Câmara. "Como não houve solicitação ou aviso por parte da Polícia Federal, nós nesse ofício vamos demonstrar inclusive em acórdãos proferidos pelo STF (Supremo Tribunal Federal) em que fica caracterizado que o Poder de Polícia da Câmara e do Senado cabe às suas polícias", disse ele.

No ofício que enviará a Tarso, Chinaglia disse que quer os dados detalhados sobre a Operação Santa Tereza. Também indicou que manterá contato com o ministro apenas de maneira formal, sem conversas privadas ou reservadas.

"Vamos pedir acesso aos autos para sabermos se aquilo que está sendo investigado diz respeito a qualquer atividade na Câmara que precisamos saber, não podemos descartar essa hipótese. O ministro receberá um ou dois ofícios. Quero conversar com ele por ofícios", disse ele.

Tarso responsabiliza os advogados

O ministro Tarso Genro (Justiça) responsabilizou ontem os advogados dos acusados na Operação Santa Tereza de terem vazado as informações da ação conduzida pela PF (Polícia Federal). Segundo o ministro, disquetes com os dados foram repassados aos advogados que tornaram públicas as informações levantando suspeitas contra dois aliados do governo: os deputados Henrique Eduardo Alves (PMDB-RN) e Paulo Pereira da Silva, o Paulinho da Força (PDT-SP).

"O que se presume é que algum advogado o fez, e tem o direito de fazê-lo, não havia nem há até agora segredo de Justiça, então o advogado divulgou", afirmou Tarso, que antes de convocar entrevista coletiva para falar sobre o vazamento, conversou com o diretor-geral da PF, Luiz Fernando Corrêa.

O ministro disse que a conseqüência da divulgação das informações da Operação Santa Tereza são deduções do envolvimento de parlamentares. Para ele, os advogados de alguns dos acusados deram divulgação aos dados para que o caso pudesse ser julgado pelo Supremo Tribunal Federal (STF).

"Qual é a conseqüência disso? É uma presunção que deputados estavam sendo investigados, mas os deputados não estão sendo investigados nem estão sendo acusados pela Polícia Federal neste inquérito. O que pode ser uma tática de defesa, para tentar mencionando nomes de deputados, levar o processo para o Supremo", afirmou ele.

Tarso criticou a suposta tática de defesa. "Se isso foi uma tática, foi uma tática inadequada, uma vez que o processo não versa sobre o comportamento de deputados, portanto tem um foro bem fixado, sem qualquer tipo de relação com investigação no Supremo", disse ele.

AÇÃO

Na última quinta-feira, a PF iniciou a Operação Santa Tereza, que investiga a ação de um grupo acusado de envolvimento com tráfico local e internacional de mulheres, exploração de atividade de prostituição e em fraudes em concessão de empréstimo do Banco Nacional de Desenvolvimento Econômico e Social (BNDES).

Segundo as investigações, o deputado Paulinho da Força Sindical teria um plano para criar "um escândalo" e afetar o prefeito Gilberto Kassab (DEM-SP) e o então secretário municipal do Trabalho, Geraldo Vinholi (PDT-SP). De acordo com o jornal "Estado de S. Paulo", as apurações também teriam chegado a Henrique Eduardo Alves. Entre os envolvidos estão o advogado Ricardo Tosto — um dos mais famosos de São Paulo — e o executivo Boris Timoner.

CRÍTICAS

Tarso confirmou ter conversado com Henrique Eduardo Alves e Paulinho sobre as investigações da PF. Segundo o ministro, os deputados o procuraram para saber informações sobre o suposto envolvimento deles na Operação Santa Tereza.

Em relação às críticas do presidente da Câmara, Arlindo Chinaglia (PT-SP), que reclamou da PF por ter feito "arapongagem" na área da Casa, Tarso disse não ter recebido queixa alguma do colega petista. Mas negou que a polícia tenha extrapolado suas ações na Câmara.

"Aquele local é um local público, portanto aquele cidadão estava sendo investigado, essa filmagem foi feita no corredor. Não devassou o plenário nem o gabinete do deputado. Não houve violação à Câmara", disse Tarso.



ESTUDO

Aplicação de penas alternativas cresceu 412% em cinco anos

Um levantamento produzido pelo Departamento Penitenciário Nacional (Depen), do Ministério da Justiça, indica que, em 2007, 422.522 pessoas cumpriram penas e medidas alternativas (PMA). O número é praticamente equivalente ao de presos em dezembro do mesmo ano — 422.373 entre condenados e provisórios.

A comparação com dados de 2002 mostra que o crescimento de PMA, em cinco anos, foi de 412,6%. No mesmo período, o número de presos aumentou 69,4%.

02 v

Agência Tempo



Governadora Wilma de Faria recebe condecora;ão do presidente Lula

HOMENAGEM

Wilma recebe medalha da Ordem do Rio Branco

A governadora Wilma de Faria recebeu ontem, das mãos do presidente Lula no Palácio do Itamatary, a medalha da Ordem de Rio Branco, grau Grã-Cruz, a mais alta condecoração do país.

"Quero agradecer ao presidente da República, ao ministro das Relações Exteriores, Celso Amorim, e todos os conselheiros que me escolheram pelo esforço que nós estamos fazendo para desenvolver o país e o Rio Grande do Norte", disse a governadora no final da solenidade. Wilma de Faria destacou ações de seu governo nas áreas da educação, saúde, assistência social e segurança pública e o esforço para atender as vítimas das enchentes do Rio Grande do Norte.

A solenidade em comemoração ao Dia do Diplomata ocorreu no Palácio do Itamaraty com a presença de personalidades políticas, do esporte, da cultura e de diversos segmentos da sociedade brasileira. A Ordem de Rio Branco foi instituída pelo decreto nº 51.679, de 5 de fevereiro de 1963 e possui os graus: Grã-Cruz, Grande Oficial, Comendador, Oficial e Cavaleiro.

O grau de Grã-Cruz é destinado às autoridades de presidente e vice-presidente da República, presidente da Câmara dos Deputados, presidente do Senado Federal, presidente do Supremo Tribunal Federal, ministros de Estado, governadores dos Estados da União e do Distrito Federal, almirantes, marechais, marechais-do-ar, almirantes-de-Esquadra, generais-de-Exército, tenentes brigadeiros, embaixadores estrangeiros e outras personalidades de hierarquia equivalente.

Somente este mês, a governadora Wilma de Faria foi três vezes homenageada pelos serviços prestados ao Brasil e ao povo do Rio Grande do Norte. Além da Ordem do Rio Branco, recebeu do Governo de Minas Gerais a Grande Medalha da Inconfidência pela contribuição ao desenvolvimento cultural, econômico e social do Estado e do Brasil. E a comenda Ordem do Mérito Judiciário Militar, do Superior Tribunal Militar (STM), sendo a única governante a ser agraciada. A medalha foi entregue em homenagem a personalidades que se destacaram na defesa da democracia e da igualdade de direitos.

CASO ISABELLA INVESTIGADORES DIZEM QUE JÁ SABEM QUEM FEZ A LIMPEZA NO APARTAMENTO DE ALEXANDRE ANTES DA POLÍCIA LACRAR O LOCAL

Polícia encontra faxineira

ULLISSES CAMPBELL
DA EQUIPE DO CORREIO

A Polícia Civil de São Paulo identificou e localizou a diarista que os investigadores acreditam ter feito uma faxina no apartamento de Alexandre Nardoni, 29 anos, e Anna Carolina Jatobá, 24, dois dias depois que Isabella Nardoni, 5 anos, foi assassinada. A limpeza teria ocorrido em 31 de março, segunda-feira, véspera do dia em que a polícia lacrou o imóvel. Segundo um investigador que não quis se identificar, a mulher teria comparecido à cena do crime a pedido de Antonio Nardoni, 46, pai de Alexandre. Como o inquérito ainda está sob sigilo, os delegados que coordenam as investigações não informaram o nome da diarista nem quando ela será ouvida pela polícia.

Em depoimento aos delegados que investigam o caso, Antonio Nardoni admitiu que foi ao apartamento do filho no domingo 30 de março. No entanto, ele nega que tenha mexido na cena do crime. Disse que apanhou apenas roupas. O livro de visitas do Edifício London mostra que o advogado tributarista fez nova visita ao prédio na segunda-feira, depois do enterro de Isabella. O Ministério Público acredita que Antonio e sua filha, Cristiane Nardoni, 26 anos, alteraram a cena do crime. Para o promotor Francisco Cembranelli, eles teriam limpado as manchas de sangue e ocultado provas importantes, como digitais das maçanetas. Os dois negam.

Por meio dos advogados de defesa, Antonio sugeriu que a cena do crime pode ter sido alterada pelos policiais militares que entraram "várias vezes" no apartamento na madrugada do domingo, logo depois que Isabella foi resgatada pelos paramédicos. Segundo ele, os policiais remexeram principalmente o quarto dos filhos do casal suspeito, por onde a garota foi jogada. Antônio disse ainda que os militares comeram ovos de Páscoa da família que estavam numa prateleira da sala. A acusação irritou a Polícia Militar de São Paulo, mas a instituição não rebateu as afirmações do avô da menina morta.

O Conselho Estadual dos Direitos da Pessoa Humana (Condepe) enviou um ofício ao secretário de Segurança Pública de São Paulo, Ronaldo Marzagão, solicitando que as investigações sobre a ocultação de provas sejam aprofundadas, mesmo depois que o inquérito for encerrado. No requerimento, o Condepe pede ainda que a apuração seja feita pelas corregedorias das polícias Civil e Militar. "Queremos saber de quem é a responsabilidade. Essa informação é fundamental para o esclarecimento do crime e pode gerar impunidade", disse o secretário-geral do Condepe, Ariel de Castro Alves.

Defesa nega eventual fuga de casal Nardoni

O advogado Ricardo Martins negou ontem que o casal Alexandre Nardoni e Anna Carolina Jatobá, pai e madrasta da menina Isabella,5, tenham um plano para fugir do país. "O casal não vai fugir. Trata-se apenas de especulação e boatos de procedência que desconhecemos. O casal está à disposição da Justiça. Eles não vão fugir. Até porque eles têm dois filhos menores", afirmou.

Investigadores do 9º DP (Carandiru), delegacia que investiga o caso, informaram anteontem à Justiça terem obtido informações de um plano de saída de Alexandre e Anna Jatobá, possivelmente para Portugal.

Antonio Nardoni, pai de Alexandre, também negou que o filho tivesse intenção de fugir. "Ninguém vai sair do país, ninguém vai sair para lugar nenhum. Eles têm absoluta certeza de que são inocentes, e nós vamos levar isso até o final", diz. "Eles (polícia) têm que criar o fato para tentar justificar a decretação da prisão."

Segundo Martins, os integrantes da defesa desconhecem que tenha sido feito qualquer tipo de consulta para hospedagem do casal fora do local onde permanecem, em Guarulhos (Grande São Paulo), no apartamento dos pais de Anna Carolina.

Ele afirmou que ainda não está definido se a defesa solicitará à Justiça um habeas corpus preventivo em favor dos seus clientes.

FRAUDE

MP pede condenação de sete acusados no problema Daslu

O Ministério Público Federal em Guarulhos apresentou à 2ª Vara Federal local o pedido de condenação dos sete réus do Caso Daslu, entre eles de Eliana Tranchesi, dona da loja, e de seu irmão, Antonio Carlos Piva de Albuquerque. O processo apurou um esquema bilionário de importações fraudulentas criado pela loja para burlar o fisco. A previsão é que a sentença saia em 60 dias.

Em suas alegações finais, o Ministério Público Federal diz que "há um mar de provas comprovando os fatos narrados na denúncia". No documento, os procuradores Matheus Baraldi Magnani e Luciana Sperb Duarte pedem ainda as condenações dos cinco donos de quatro importadoras envolvidas no esquema — Celso de Lima (Multimport), André Beukers (Kinsberg), Roberto Fakhouri Junior e Rodrigo Nardy Figueiredo (Todos os Santos) e Christian Polo (By Brasil).

O Ministério Público pede que os réus sejam condenados pelos mesmos crimes da denúncia: formação de quadrilha, descaminho (fraude em importações) — por nove vezes, sendo seis deles consumados e três tentativas — e falsidade ideológica (nove vezes).

Os procuradores pedem uma pena "severa e eficaz", que leve em consideração a sonegação de aproximadamente R$ 1 bilhão gerada pelo esquema, segundo ações fiscais dos fiscos federal e estadual nas empresas e nas pessoas físicas envolvidas. Caso sejam condenados, os acusados podem pegar 21 anos de prisão.

ESQUEMA

A maior butique de luxo do país é acusada de importação irregular. A empresa teria construído um esquema para subfaturar importações com o objetivo de sonegar impostos.

A Daslu era a responsável pela negociação, compra, escolha e pagamento de mercadorias no exterior e, após tais atos, entravam em cena as importadoras (tradings), que eram responsáveis pela falsificação de documentos e faturas destinados a permitir o subfaturamento do valor das mercadorias.

A crise da loja mais luxuosa do país começou em julho de 2005 com uma megaoperação (chamada de Narciso) da Polícia Federal e da Receita Federal, que resultou na detenção, por 12 horas, de Eliana Tranchesi, e na apreensão de documentos. À época, Albuquerque ficou preso por cinco dias, sendo liberado e preso novamente em 2006.

Em dezembro de 2005, a Receita apreendeu R$ 1,7 milhão em bolsas das marcas Chanel e Gucci importadas pela Columbia. Etiquetas da trading estariam sobrepostas às da Daslu no contêiner que foi fiscalizado pela Receita. Ao ocultar o nome da Daslu, a loja deixaria de ser contribuinte de IPI (Impostos sobre Produtos Industrializados) de 10% sobre o valor da venda do produto ao consumidor. Só esta suposta sonegação alcança ao menos R$ 330 mil.

Durante o processo, a defesa de Eliana e Piva de Albuquerque jogou a responsabilidade pelo esquema para as importadoras, alegando que os irmãos nada sabiam.

Autoridades americanas, porém, obtiveram das empresas Marc Jacobs, Donna Karan e Ralph Lauren as faturas originais de venda de mercadorias à Daslu, atestando inúmeras negociações realizadas por tais grifes diretamente com a butique brasileira, além dos preços reais praticados.

Por meio de sua assessoria de imprensa, a Daslu nega todas as acusações e afirma que não se pronunciará sobre a decisão.

DINHEIRO PÚBLICO

MP entra no caso sobre o vazamento de dossiê

O Ministério Público vai reforçar as investigações da Polícia Federal em torno do vazamento sobre os gastos do ex-presidente Fernando Henrique Cardoso. A partir da próxima semana, quando o delegado Sérgio Barboza Menezes pedir a prorrogação do inquérito, por mais 30 dias, a Procuradoria da República em Brasília deverá indicar um representante para acompanhar o caso.

Menezes pediu novas informações do Gabinete de Segurança Institucional (GSI) da Presidência da República sobre a classificação dos documentos. Na semana passada, o Palácio do Planalto informou que não se tratava de papéis sigilosos. Segunda-feira não houve nenhum depoimento e a perícia nos computadores apreendidos na Casa Civil, no início do mês, não foi concluída.

Para prorrogar o inquérito por mais 30 dias, a Polícia Federal deverá enviar o pedido ao Ministério Público, que dá seu parecer à Justiça. Quando isso acontecer, será nomeado um procurador da República para acompanhar as investigações. Até então, apenas a PF estava conduzindo as investigações, apesar de o delegado ter comunicado a abertura dos procedimentos ao MP. Nessa fase, os primeiros dois depoimentos tomados na semana passada ficaram a cargo do delegado do caso.

Os peritos da PF não têm prazo para entregar o resultado dos exames feitos em 13 computadores da Casa Civil. Sete análises devem estar concluídas, mas o delegado pediu mais detalhamento em algumas questões. Será a partir dos dados coletados que Menezes pretende fazer a escala de depoimentos, que começou na semana passada com dois funcionários não graduados do Palácio do Planalto. A PF não informou o teor das declarações, nem divulgou os nomes dos interrogados. Uma das pessoas a ser chamada é Erenice Guerra, secretária-executiva da Casa Civil, e ligada à ministra da Casa Civil, Dilma Rousseff. Foi dela a ordem para a coleta dos documentos relacionados a despesas do governo passado.

Na semana passada, como antecipou o Correio, o GSI encaminhou dois ofícios à PF afirmando que os documentos que faziam parte do dossiê não eram considerados sigilosos. O delegado voltou a perguntar ao Planalto se o vazamento poderia causar danos à segurança do ex-presidente Fernando Henrique e do presidente Luiz Inácio Lula da Silva. Novamente, a resposta foi negativa. Menezes voltou a pedir novas informações sobre o assunto, mas ainda não recebeu retorno.

✔Com a proximidade do período de definição do reajuste anual dos planos de saúde, parte das operadoras pressiona a Agência Nacional de Saúde Suplementar (ANS) por um índice acima do estipulado no ano passado (5,76%). A Associação Brasileira das Empresas de Medicina de Grupo (Abramge) sugere um aumento entre 7% e 8%. Segundo Arlindo de Almeida, presidente da Abramge, esse intervalo estaria próximo do que tradicionalmente ocorre com os custos médicos-hospitalares, ou seja, variam aproximadamente o dobro da inflação ù o Índice de Preços ao Consumidor Amplo (IPCA), utilizado para balizar as decisões do Banco Central, ficou em 4,46% em 2007 e nos 12 meses terminados em março foi de 4,7%. A ANS, no entanto, utiliza como parâmetros os aumentos dos planos coletivos – ou planos-empresa. A agência deve definir o novo percentual em maio – ele é aplicado na data de aniversário de cada contrato. Entre os diretores, no entanto, considera-se que não houve nenhuma grande modificação no mercado que justifique um índice tão superior ao aplicado em 2007.

CORREIOS — Ministério das Comunicações — BRASIL GOVERNO FEDERAL

EMPRESA BRASILEIRA DE CORREIOS E TELÉGRAFOS
DIRETORIA REGIONAL DO RIO GRANDE DO NORTE

AVISO DE LICITAÇÃO
Pregão Eletrônico – PGE-004/2008

OBJETO: Contratação de serviços de limpeza e conservação, higienização e desinfecção em instalações prediais de unidades da ECT/DR/RN, com fornecimento de material de limpeza e higiene e de equipamentos e utensílios, conforme as condições e especificações constantes no edital e seus anexos. PATRIMÔNIO LÍQUIDO MÍNIMO EXIGIDO: LOTE 1: R$ 81.570,00 (oitenta e um mil e quinhentos e setenta reais) e lote 2: R$ 4.400,00 (quatro mil e quatrocentos reais). RETIRADA DO EDITAL: no endereço www.correios.com.br (Nº Licitação do BB = 178734). INFORMAÇÕES: Através do endereço gerad-cpl-rn@correios.com.br. ACOLHIMENTO DAS PROPOSTAS: No endereço www.licitacoes-e.com.br. ABERTURA DAS PROPOSTAS: em 20/05/2008, às 09:00h. INÍCIO DA DISPUTA DE PREÇOS: às 14:00h do dia 20/05/2008, por meio do Sistema Licitações-e, a ser acessado na Internet no endereço eletrônico www.correios.com.br.

Lirimar Almeida Filho
Presidente da CPL/DR/RN
PREGOEIRO

GOVERNO DO ESTADO DO RIO GRANDE DO NORTE
SECRETARIA DA SEGURANÇA PÚBLICA E DA DEFESA SOCIAL
COMISSÃO PERMANENTE DE LICITAÇÃO

AVISO DE LICITAÇÃO

Modalidade Pregão Presencial n.º 005/08 – CPL/SESED – PROCESSO Nº 17.395/2008-1 – CONVÊNIO SENASP/MJ Nº 080/207
A Secretaria da Segurança Pública e da Defesa Social, por intermédio de sua Pregoeira, nomeada pela Portaria nº 067/06 vem, por meio deste, comunicar aos interessados a realização do certame licitatório, na Modalidade de Pregão Presencial, objetivando a AQUISIÇÃO DE VEÍCULOS AUTOMOTORES PARA TRANSPORTE E REMOÇÃO DE CADÁVERES, na forma como preconizam a Lei Federal n.º 10.520/02 e o Decreto Estadual nº 17.144/03, subsidiados pela Lei Federal nº 8.666/93, e suas posteriores alterações.
O recebimento e abertura dos envelopes de propostas de preço e habilitação dar-se-ão no dia 15.05.2008, às 14 (catorze) horas, na sala da Comissão Permanente de Licitação, na Rua Carlos Chagas, 3466-A, 2º andar, "Brunei Candelária Center", Candelária, CEP 59065-220, Natal/RN.
O Edital e seus anexos encontram-se disponíveis no endereço a seguir mencionado, onde serão fornecidos mediante o pagamento de R$10,00 (dez reais) referente às despesas de sua execução (cópias) ou serão disponibilizados gratuitamente no endereço eletrônico http://www.searh.rn.gov.br/licitacoes/licitacoes.asp, para as empresas cadastradas no site mencionado ou que vierem a se cadastrar. Para maiores informações, contactar a Comissão Permanente de Licitação desta Secretaria, no endereço acima informado ou pelo Fone-Fax (84) 3232-7118, no horário de 08h às 17h.

Natal, 28 de abril de 2008.
Maretânea Medeiros de Araújo
PREGOEIRA - CPL/SESED

FERNANDO DE MIRANDA GOMES
5 ANOS DE SAUDADE



Você partiu, mas, continua vivo no coração e na vida de todos que lhe conheceram e amaram.

Sua lêda, filhos, netos, demais familiares e amigos convidam para a missa de 5º ano de sua partida para junto do Pai, a ser celebrada, hoje, quarta-feira, dia 30.04.2008, às 17 horas, na Capela São Judas Tadeu - Rua Otávio Lamartine, Petrópolis.
Antecipadamente, agradecem a todos que comparecerem a esse ato de fé cristã.

PREFEITURA MUNICIPAL DO NATAL
SECRETARIA MUNICIPAL DE SAÚDE

AVISO DE LICITAÇÃO

O Pregoeiro da Secretaria Municipal de Saúde, localizada na Rua João Pessoa, 634, 13º andar, sala 11 – telefax: (84) 3232-6104 Centro, nesta Capital, objetivando o grau de competitividade preconizado pela administração, torna público a realização do certame abaixo especificado:
PREGÃO ELETRÔNICO Nº 20.042/2008 – Aquisição de material de consumo para laboratório, para o dia 19.05.2008, às 09:00 (nove horas). Horário de Brasília.
O Edital com as especificações e demais detalhes encontram-se à disposição dos interessados no Site: para consultar o Edital www.comprasnet.gov.br, para realização do Pregão: www.comprasnet.gov.br, conforme requisitos e condições legais dispostos na Legislação pertinente.

Natal/RN, 29 de abril de 2008.
Angelo José Varela Barca
Pregoeiro

PREFEITURA MUNICIPAL DO NATAL
SECRETARIA MUNICIPAL DE SAÚDE

AVISO DE LICITAÇÃO

O Pregoeiro da Secretaria Municipal de Saúde, localizada na Rua João Pessoa, 634, 13º andar, sala 11 – telefax: (84) 3232-6104 Centro, nesta Capital, objetivando o grau de competitividade preconizado pela administração, torna público a realização do certame abaixo especificado:
PREGÃO ELETRÔNICO Nº 20.045/2008 – Aquisição de vale refeição, para o dia 16.05.2008, às 09:00 (nove horas). Horário de Brasília.
O Edital com as especificações e demais detalhes encontram-se à disposição dos interessados no Site: para consultar o Edital www.licitacoes-e.com.br, para realização do Pregão: www.licitacoes-e.com.br, conforme requisitos e condições legais dispostos na Legislação pertinente.

Natal/RN, 29 de abril de 2008.
Angelo José Varela Barca



Os futuros comunicadores com as crianças do Ponte da Vida

ATITUDE

Muito mais do que voluntariado

Geórgia Rego
Aluna do Curso de Jornalismo da UnP

Dentre as tantas maneiras de engajar-se em prol da coletividade e do interesse comum de desenvolvimento social, o voluntariado é das mais eficazes. Atividades de alcance social deixaram há muito de ser restritas aos interesses políticos partidários e criaram através de agentes voluntários uma forma de exercer cidadania direta em comunidades carentes, com atividades que unem arte, cultura e esporte, patrocinadas e executadas por jovens engajados e conscientes.

Exercer a cidadania é não esperar apenas pelo poder público, mas dar a sua parcela de contribuição para um futuro melhor de crianças e jovens que podem, através de gestos simples, serem eficazes no combate ao envolvimento com o crime e as drogas que tanto têm abalado as estruturas da sociedade, principalmente na juventude. Pincel, bola e cinema também são armas poderosas na inclusão social.

Por isso a importância de atividades como as desenvolvidas pelos alunos de Jornalismo e Publicidade e Propaganda da UnP, que levaram neste último sábado, diversão e conscientização dos direitos e deveres à cerca de 80 crianças do Instituto Ponte da Vida, com oficinas de arte e pintura, programa de educação física e exibição de um filme escolhido pelas crianças. Diversão acompanhada de um grande lanche preparado pelos voluntários, que prometeram continuar com o projeto.

Apostar no potencial dessas crianças é garantir de alguma forma um futuro melhor para o país, retomando o lugar do cidadão na lacuna muitas vezes deixada pelo poder público e ocupada pelo crime e o tráfico de drogas. Uma sociedade livre e democrática também se constrói com cidadãos ativos, preocupados com o próximo, interessados em participar de histórias de superação por meio da educação, do esporte, da arte e da cultura.

É direito nosso exigir que o estado preste bons serviços sociais, educação de ótima qualidade e saúde idem, mas é nosso dever também fazer parte desse mosaico de ações que ocupam um espaço pequeno do dia, da semana, mas que serão de importância vital para a qualidade dos anos futuros, das futuras gerações, nossos filhos e netos. Ser voluntário de ações sociais é gravar nosso nome no futuro do país, mas podemos começar no nosso bairro.



Com a presença de nomes importantes da educação no Rio Grande do Norte, como as professoras Eleika Bezerra, Priscila Grinner, Márcia Portella e Irany Xavier, a professora Cláudia Santa Rosa defendeu, na manhã dessa segunda-feira, sua tese de doutorado, intitulada "Fazer a Ponte para a Escola de Todos(as)". O trabalho foi construído durante quatro anos, sob a orientação do professor Doutor Francisco de Assis Pereira. Em seu trabalho, Cláudia faz uma análise do projeto pedagógico da Escola da Ponte, localizada em Portugal, mas que é referência em todo o mundo. Na platéia, também, a presença do professor José Pacheco, idealizador do projeto educacional que foi objeto de estudo da professora. Integraram a banca examinadora, os professores doutores Marisa Del Cioppo, da PUC/SP; Maria Eliete Santigado, UFPE; Tânia de Carvalho, da Faculdade CDF Ponta Negra; Rosália Silva, Walter Pinheiro e Jefferson Alves, todos da UFRN. Na foto, Cláudia e seu orientador, professor Assis Pereira.

Fotos: Divulgação



Alunos foram orientados pelos professores na visita às casas próximas da escola. Apesar da iniciativa, nem todos os vizinhos colaboraram com os estudantes

SAÚDE ALUNOS DO COLÉGIO CONTEMPORÂNEO VISITAM 900 CASAS DE TRÊS BAIRROS PARA CONSCIENTIZAR A POPULAÇÃO SOBRE OS PERIGOS DA DENGUE

Jovens pratrulheiros no combate ao mosquito

Na última semana o colégio desenvolveu ações de combate ao Aedes aegypti e, depois de concluída a análise, irá enviar um relatório ao Centro de Zoonoses.

Aprender sobre os perigos da Dengue e combater os criadouros do mosquito foram os maiores objetivos dos alunos do Complexo Educacional Contemporâneo na última quinta-feira. Os estudantes do Ensino Fundamental II visitaram 900 casas nos bairros de Nova Descoberta, Nova Dimensão e Potilândia e o saldo foi extremamente positivo: além de combater o mosquito, os alunos tiveram uma aula de cidadania.

O coordenador de esportes do colégio, Manoel Modesto, também coordenou a equipe responsável pelas visitas. Segundo ele, apesar da resistência de 113 moradores que não permitiram a entrada dos alunos em suas casas, os estudantes conseguiram remover tampinhas, cascas de ovo e pneus em outras centenas de residências.

"Encontramos muita dificuldade no acesso às casas, apesar de os garotos estarem devidamente uniformizados e identificados. As paróquias e os conselhos comunitários avisaram sobre a visita, mas as pessoas alegavam diversos motivos para não permitir a entrada", explicou Modesto.

Mais de 190 alunos, 12 professores e um coordenador participaram da empreitada. A Polícia Militar serviu de apoio e um treinamento feito com os alunos pelo Centro de Zoonoses também ajudou a prepará-los para as visitas domiciliares. De acordo com professor Modesto, mais da metade das casas vistoriadas possuíam criadouros do mosquito. Naquelas que estavam livres, os alunos pregaram o adesivo "Essa casa combate a dengue".

Além da ação em domicílio, o Contemporâneo também realizou um pedágio para distribuir panfletos e adesivos. No último sábado, os alunos do Ensino Médio e Cursinho ficaram entre as Avenidas Amintas Barros e Salgado Filho e pregaram mil adesivos em ônibus e carros, além de distribuírem os informativos.

Para o coordenador do projeto, o balanço foi positivo. "Foi muito bom porque conseguimos falar com a população sobre o problema e alertá-la. Encontramos muitas casas com criadouros que foram receptivas a eliminá-los e o maior ganho foi para o nosso aluno, que adquiriu conhecimento sobre um problema sério e ainda teve uma aula de cidadania", destaca.

Durante a visita, três casas foram encontradas fechadas e, depois de os alunos observarem sobre o muro, perceberam que havia criadouros iminentes nas residências. Essas e outras constatações estarão presentes no relatório que o Contemporâneo irá enviar ao Centro de Zoonoses, depois de concluída toda a análise das ações de combate à Dengue.



Todos os lugares foram verificados, evitando o acúmulo de água e possíveis criadouros do mosquisto da dengue

Joana Lima/DN

Retomadas as atividades do Concerto Didático em 2008. Na manhã de ontem, cerca de 600 estudantes, entre oito e 18 anos, participaram da atividade interativa juntamente com a Orquestra Sinfônica do Estado, numa promoção da Fundação José Augusto, com o apoio do Diário de Natal, através do Projeto Ler/DN Educação. Entre os participantes, alunos das escolas municipais Quarto Centenário, em Natal, e Maria de Lourdes, de São Gonçalo do Amarante. O Concerto Didático é uma atividade aberta a participação de todas as escolas públicas ou não. Os interessados podem agendar a participação através dos telefones 3232

ARTIGO FÁTIMA ABRANTES *

Pedagogia da vontade

Virou rotina me perguntar que diabos faço por aqui. Para onde foi o prazer de viver o dia, de conversar com as pessoas, de acordar e dormir agradecida, de me revoltar com as injustiças, de querer mudar o mundo para melhor? Quando foi que tudo mudou? Quando foi mesmo que passei a contar os dias que faltam para a minha aposentadoria?

Não sei. Só sei que me encontro assim, fazendo tudo por fazer. Quando, tarde da noite, volto para casa, fico desconfiada achando que não fui eu quem pegou ônibus, planejou, atravessou ruas, fez reuniões, deu aulas. Não vou conseguir fazer as mesmas coisas amanhã! E amanhã, lá vou eu fazendo as mesmas coisas, do mesmo jeito, sem tirar nem por.

O que muda de vez em quando? Uma atitude de desrespeito e agressão moral ao professor Que pedagogia é capaz de reverter essa situação? O uso da palmatória? Uma denúncia ao Conselho Tutelar? Uma conversa com os pais que não existem? Pegar os livros e voltar chorando para casa? Tirar também a roupa e dá-lhe uma cantada como troco? Desistir dessa profissão?

Continuo a não fazer nada. Juro que se ganhasse na mega sena, arrumasse um trabalho de escritório deixaria de ser professora. Não suporto mais contar moedas logo na primeira semana de pagamento e inventar que estou doente porque os vales transporte acabaram.

O que ando ensinando para a humanidade? Como levar um menor infrator a entender que esse mundo é mesmo assim, desigual? Como ensinar a humanidade a ser realmente humana? Como dizê-la que não existe nada de comum no fato de presenciar muitas crianças descalças nos semáforos à meia noite?

Não tem jeito não. É baboseira falar de sentimentos sem que se tenha uma cifra pelo meio. O respeito anda abraçado às etiquetas e marcas do mercado. As palavras têm cheiro de indiferença e individualismo: "Eu tenho, eu sou, eu posso". Até livros célebres escreveram sobre o segredo de voltar-se para si. É sucesso de venda! E o diálogo, restrito ao orkut ou msn que engolem palavras, não diz nada. O que é aquilo???

Aí vem a diretora, coordenadora e supervisora andando pelos corredores, olhando o relógio, batendo a sineta, cortando pontos, planejando nos quinze minutos de intervalo, porque a escola não pode parar, tem que ter aula todo dia, até aos sábados e quando os índices de evasão e repetência aparecem, a culpa é do professor.

Ele não estimula o aluno a aprender, ele não segue Paulo Freire, Piaget, Freinet... ele não constrói o saber, ele ignora a realidade vivenciada pelos mais de cinqüenta alunos das treze turmas que leciona.

Nesse contexto de lamúrias, apatia e desilusões, alguém aponta um caminho, num construir constante de nobres procedimentos. Com um guarda-chuva gigante debaixo do braço e uma velha bolsa manchada de giz no outro, ele caminha todos os dias da parada da rodoviária até a escola.. Nunca deu sinal de cansaço, ficando um pouco mais na sala dos professores. Nem bem a sineta toca, lá vai o professor de matemática para a sala de aula. Os alunos costumam dizer que ele já entra como giz na mão. No vespertino, dá aula ao Ensino Médio, à noite às turmas da EJA. No intervalo entre os dois turnos se faz voluntário na preparação para o procefet. Aos sábados promove aulões para aqueles que irão prestar vestibular. Quando surge algum concurso público ele prepara a comunidade para enfrentar o referido processo. Fica triste quando a freqüência é mínima, mas não desiste e continua, mesmo quando surge um só interessado. Na sua luta, ele percorre os sebos da cidade e compra livros, vai às escolas da rede privada e cursinhos e compra módulos mais atualizados.

Mas que matemática, ele ensina como persistir nessa missão. Com lágrimas nos olhos, disse-me como não desistir: "É preciso continuar acreditando. Esses meninos precisam desesperadamente da nossa ajuda. Há de existir nisso tudo pelo menos um exemplo de conquista para os demais. É preciso mostrar que é possível. Se a gente não faz, quem vai fazer? Aqueles que acham que a escola pública é um caso perdido? Minha família é essa daqui, meus filhos são esses meninos e meninas daqui".

Foram essa palavras do professor Francisco que me fazem, ainda hoje, atravessar a linha do trem que me leva à escola do bairro Bom Pastor, todos os dias. Graças a ele, descobri o que ando fazendo por aqui.

* **Fátima Abrantes**
Professora da E. E. Jean Mermoz

Plásticos pelo mundo

A indústria mundial de cartões de crédito cresceu, em quantidade de plásticos, 13,5% de 2002 a 2006, atingindo a marca de 1,6 bilhão de cartões em circulação. Nesse período, o número de transações também avançou (12,6%) registrando 41,5 bilhões de operações em todo mundo, reflexo do espaço cada vez maior que os cartões de crédito assumem na vida dos consumidores globais. Ao final de 2006, os usuários de cartões de crédito haviam movimentado mais de US$4 trilhões, um avanço de 21,2% se comprado aos US$3,4 trilhões registrados em 2002. O levantamento foi feito pela Itaucard e mostra ainda que há um bom espaço para ser galgado pelos brasileiros na indústria de cartões. De acordo com o estudo, existiam 27,4 milhões de portadores de cartões de crédito no Brasil em 2006, o que representava 14,6% do total da população. Nos EUA, por exemplo, eram 122,4 milhões de usuários de cartão de crédito, que representavam 41% da população daquele país. Cada portador possui, em média, 5,4 cartões, enquanto no Brasil esse número é de três cartões.

MÉRITO - A RH Service, empresa integrante do Grupo Interfort, conquistou o Prêmio Mérito em Serviços na categoria Bronze, destinados a empresas entre 10 e 20 anos de fundação. A premiação, instituída pela Federação Nacional das Empresas Prestadoras de Serviços de Limpeza e Conservação em 2002, foi entregue durante o Encontro Nacional das Empresas de Asseio e Conservação, realizado entre os dias 9 e 13 de abril, em Florianópolis/SC. Entre os principais clientes atendidos pela RH Service, fundada em 1997 em Natal estão a Caixa Econômica Federal, os Correios, os Hospitais Naval e da Guarnição, e a Funasa.

PRAIA - A revista Viagem e Turismo está realizando uma votação online para escolher a praia deserta mais bonita do Brasil. A Praia das Minas, em Pipa, está concorrendo. Para votar, acesse http://viajeaqui.abril.com.br.

- *A direção da Ceasa comunica que amanhã, Dia do Trabalho, a administração e o mercado da Central não funcionarão.*
- *O diretor-presidente da Agência de Desenvolvimento Sustentável do Seridó (Adese), Francisco Galvão Freire, concede entrevista coletiva hoje, em Caicó, sobre o seminário "Distrito Industrial e Gasoduto como Políticas de Desenvolvimento Regional Sustentável, que será realiza na próxima segunda-feira, no Centro Pastoral Dom Wagner, em Caicó.*
- *A Constel deu início às entregas dos apartamentos do Residencial América. Condomínio de alto padrão e o mais representativo da construtora, localizado vizinho à sede social do América F.C. O residencial representou um investimento na ordem de R$ 20 milhões.*
- *Caravanas, com aproximadamente 500 produtores rurais, de vários municípios do Rio Grande do Norte vão participar da Expofruit 2008. Para aprimorar seus conhecimentos na parte teórica e prática, os grupos, levados pela Emater e Sebrae, vão participar da programação científica com minicursos e palestras que acontecem de 2 a 7 de junho.*

No conselho 1

Frankie Marcone/DN



O presidente da Federação das Indústrias do estado (Fiern), Flávio Azevedo, dá hoje mais uma grande mostra de prestígio nacional. Ele é um dos indicados para, em nome da Confederação Nacional da Indústria (CNI), integrar o Conselho Deliberativo da Superintendência de Desenvolvimento do Nordeste (Sudene). A instalação do Conselho será na hoje, às 15h, em Maceió, num evento que terá a presença do presidente Luiz Inácio Lula da Silva. Além de Azevedo, o presidente da Federação das Indústrias de Pernambuco, Jorge Corte Real, também assume hoje.

No conselho 2

O Conselho é o órgão máximo de articulação e decisões estratégicas da autarquia. Decide sobre incentivos fiscais dos financiamentos federais. Para se ter uma idéia da importância dele para o RN, na pauta da primeira reunião está a instalação da Porcelanate Revestimentos Cerâmicos, em Mossoró, com recursos do Fundo de Desenvolvimento do Nordeste (FNE) da ordem de R$ 48 milhões.

Aniversário

Completando cinco anos em Natal, a maior rede de culinária rápida italiana do Brasil, o Spoleto comemora a data especial com uma promoção. Na compra de uma refeição com polpettone ou lasanha, mais uma bebida, os clientes ganharão uma garrafa-squeeze exclusiva da marca. O Spoleto está presente nos shoppings Midway e Natal Shopping.

Abatedouro

O diretor geral da Emater RN, Luiz Claudio Souza Macedo, e o prefeito de Nova Cruz, Cid Arruda Câmara, assinaram ontem um convênio para a instalação de uma Unidade de Processamento de Carnes no município ainda este ano. O abatedouro é um dos 29 que estão sendo implantados em todas as regiões do Rio Grande do Norte, pelo governo do estado, em parceria com os Ministérios do Desenvolvimento Agrário e da Ciência e Tecnologia, projeto no qual estão sendo investidos R$ 10 milhões.

MercadoAberto

Editor: lkleiber@diariodenatal.com.br



LUCIANO KLEIBER

EXPECTATIVA CONAB PREVÊ PRODUÇÃO RECORDE DE CANA NO PAÍS ESTE ANO, COM EFEITO NAS BOMBAS

Safra pode baixar preço do álcool

VINICIUS ALBUQUERQUE
DA EQUIPE DO DIÁRIO DE NATAL

Ana Amaral/DN



O álcool tem registrado alta nos preços em Natal nos últimos dias, na esteira do aumento do seu consumo: esperança

Uma boa notícia para os produtores de cana-de-açúcar; boas novas também para os proprietários de carros bicombustível. Segundo a Avaliação Safra Agrícola de Cana-de-Açúcar, realizado pela Companhia Nacional de Abastecimento (Conab), o Brasil deve atingir um volume recorde na produção de álcool e açúcar na safra deste ano. Como o recente aumento do preço do álcool anidro nos postos teve como justificativa o período de entressafra, o Sindicato do Comércio Varejista dos Derivados de Petróleo (Sindipostos RN) avaliou o crescimento como positivo.

De acordo com os dados da Conab, a indústria sucroalcooleira do país vai esmagar entre 558,1 milhões e 579,8 milhões de toneladas de cana-de-açúcar em 2008, sendo que de 309,8 milhões a 321,9 milhões de toneladas serão destinada para a fabricação do combustível. No Rio Grande do Norte, os números também são positivos: a produção da cana deve ficar entre 3,7 milhões e 3,9 milhões de toneladas; de 1,63 milhões a 1,68 milhões de toneladas servirão para a produção de álcool anidro e hidratado.

A parte destinada ao combustível será de mais de 758 mil toneladas. Os números representam um crescimento entre 36,75% e 40,91% em relação à safra de 2007, quando foram produzidos 554 mil toneladas de cana-de-açúcar. Os índices de crescimento ficaram acima do resultado regional Norte/Nordeste (de 6,14% a 10,98%) e nacional (entre 10,85% e 15,18%). Com isso, a expectativa é que 60 milhões de litros de álcool anidro sejam produzidos somente no RN, cerca de 15,9 milhões a mais do que no ano passado.

Os dados - que fazem parte do primeiro levantamento da cultura anunciado este ano - foram apresentados ontem pelo presidente da Conab, Wagner Rossi, e o secretário de Produção e Agroenergia do Ministério da Agricultura, Manoel Bertone. A elevação da safra foi estimulada pela forte expansão do álcool, pelas perspectivas de crescimento das exportações e pelo cultivo de novas áreas.

O recente aumento do álcool combustível de R$ 1,69 para R$ 1,89 nos postos de Natal fez com que os motoristas de carros do tipo *flex* deixassem de optar pelo derivado da cana no momento de abastecer. Isso porque o álcool está custando mais de 70% do preço da gasolina, o que segundo especialistas, é desvantajoso. O Sindipostos RN, através de sua assessoria de imprensa, explicou que o aumento no preço do álcool era previsível e que a entidade vê de maneira negativa este crescimento já que reflete em uma queda do consumo. Como a entressafra segue até meados de junho, a expectativa dos empresários é que, somente depois desse período, os preços se normalizem, fazendo com que o álcool volte a ser vantajoso em relação à gasolina.

OPORTUNIDADE

Santander Corretora procura parceiros locais

A Santander Corretora está contratando corretoras regionais em Natal, registradas na Comissão de Valores Mobiliários, para melhor atender os atuais e futuros clientes no Rio Grande do Norte. Esses escritórios devem ter profissionais experientes, com bom conhecimento sobre o mercado financeiro, uma vez que atuarão como agentes autônomos do Banco na região.

"Nosso objetivo é contratar escritórios, com muita experiência no mercado financeiro, para atender as pessoas que planejam investir ações com o Santander. Ofereceremos todo o apoio do Back Office da Corretora, para que os corretores regionais possam repassar aos investidores informações de qualidade", diz Orlando Zainaghi, superintendente da Santander Corretora.

Além disso, os profissionais terão acesso às análises e aos relatórios da equipe econômica do Banco, considerada uma das mais dinâmicas e atuantes do mercado. "Essas informações são essenciais para que os investidores planejem seus investimentos e desenvolvam sua própria estratégia de compra e venda de ações", complementa Zainaghi.

Com os escritórios regionais, a Santander Corretora se aproxima ainda mais dos investidores que moram no Estado. Os interessados em atuar como agentes autônomos do Banco podem encaminhar um e-mail para scorretora@santander.com.br. Os pré-requisitos para as vagas são registro na CVM e larga experiência profissional.

Com aproximadamente 30 mil clientes ativos, a Santander Corretora é uma das principais do mercado brasileiro. Entre os diferenciais oferecidos aos investidores estão as Salas de Ações, ambientes exclusivos para clientes que realizam negócios na Bovespa, com serviços qualificados e personalizados de informações sobre o mercado financeiro. Nelas, os clientes acompanham as movimentações por terminais de cotações, canais de televisão, jornais e agências de notícias, o que os auxilia na tomada de decisão. Além disso, são apoiados por analistas de mercado e gerentes especializados.

Fábio Cortez/DN



A governadora Wilma de Faria participa de solenidade hoje em Maceió

RETOMADA

Nova Sudene terá no RN um dos primeiros projetos

O retorno das atividades da Superintendência de Desenvolvimento do Nordeste (Sudene) acontece oficialmente hoje com a realização da primeira reunião do Conselho Deliberativo do órgão em Maceió (AL). E o Rio Grande do Norte entra para a história como um dos primeiros estados com empresas instaladas em seu território a receber incentivos da Sudene após a sua retomada. Entre os itens da pauta que será discutida está a apresentação dos projetos da empresa Porcelanatti, que atua na área de revestimentos cerâmicos e se instalará em Mossoró, com recursos do Fundo de Financiamento do Nordeste (FNDE) na ordem de R$ 48,98 milhões.

Antes da reunião, que ocorrerá às 15h, pela manhã será realizado o 7º Fórum de Governadores do Nordeste, do qual participa a governadora Wilma de Faria. O Conselho Deliberativo da Sudene é o órgão máximo das articulações e decisões estratégicas da superintendência. É composto pelos ministros da Fazenda, do Planejamento e da Integração Nacional, governadores de onze estados - nove do Nordeste, além de Minas Gerais e Espírito Santo, os presidentes do Banco do Brasil e do Banco do Nordeste, e representantes das prefeituras. O presidente da Federação das Indústrias do RN (Fiern), Flávio Azevedo, integra o conselho como suplente do presidente da Federação das Indústrias de Pernambuco, Jorge Corte Real.

A inclusão do projeto da Porcelanatti na pauta do Conselho confirma a informação do superintendente da Sudene, Paulo Sérgio Fontana, passada em março quando participou da reunião dos secretários estaduais de Administração em Natal. De acordo com Fontana, estes serão os primeiros recursos liberados depois de sete anos do fim da Sudene. Em sua visita ao RN, o superintendente informou que o órgão iniciará também a análise de dez outros projetos instalados no estado que, se estiverem habilitados, receberão desconto de 75% no Imposto de Renda.

PARCERIA COM O GOVERNO

Sesc vai gerir nova unidade da Central do Trabalhador

A partir da próxima semana, os natalenses irão ganhar mais uma Central do Trabalhador, espaço de apoio ao cidadão, no qual são oferecidos serviços necessários à sua profissionalização e desenvolvimento humano. O diferencial da nova Central será a administração, que passa a ser de responsabilidade do Sesc RN, um dos braços do Sistema Fecomercio RN. A Central irá funcionar de segunda a sexta-feira, das 8h às 21h e está localizada na Rua Adolfo Gordo, s/n, Cidade da Esperança.

O presidente do Sistema Fecomercio RN, Marcelo Queiroz declarou que a previsão de atendimento da Central é de 1.500 pessoas por mês. Entre os serviços oferecidos pelo novo equipamento estão: a assistência social e psicológica, assessoria jurídica e intermediação de mão-de-obra.

O Sesc RN ficará responsável pela manutenção de toda estrutura física, administrativa e técnica das ações da Central do Trabalhador, e pelos cursos de capacitação. A meta do órgão é ministrar em parceria com o Senac RN - entidade que também integra o Sistema Fecomercio RN -, mais de 30 tipos de cursos de qualificação, desde imagem pessoal, idiomas, informática, turismo e hospitalidade, marketing pessoal e qualidade de atendimento. Os cidadãos também terão acesso à biblioteca, palestras e uma central de artesanato.

Entre os demais serviços oferecidos na Central, o diretor da Fecomercio destacou o café do trabalhador. "Todos os dias será oferecido um café da manhã para cerca de 300 pessoas, que será servido ao custo de R$ 0,30", afirmou Marcelo.

Carlos Santos/DN



O presidente da Fecomercio RN, Marcelo Queiroz: inauguração no dia 7 de maio

Sobre o novo desafio, o presidente da Fecomercio se mostrou confiante e afirmou que as expectativas são as melhores. "O Sesc já realiza um trabalho social e de administração conhecido. Agora vai realizar mais um trabalho, no qual o grau de dificuldades é muito baixo", afirmou.

EMPREGO

Além da qualificação profissional e assistência ao cidadão, será oferecido na Central do Trabalhador o serviço de intermediação de mão-de-obra, através do Sistema Nacional de Emprego (Sine-RN), que terá um posto instalado dentro da Central. Para a diretora geral do órgão, Alcina Holanda, a finalidade desse espaço é oferecer condições para que o cidadão que está desempregado tenha um trabalho, além de qualificar os que já possuem emprego, para que se mantenham no posto. "Esse programa já vem sendo desenvolvido em outros municípios e é um sucesso", afirmou.

Alcina, que é também subsecretária da Sethas, afirmou que a Central vai ainda oferecer micro-crédito, recurso que será destinado às pessoas que fizeram um curso de qualificação e pretendem montar um negócio.

A diretora do Sine ainda citou o programa pró-mulher, que será implantado pela Central. "O programa vai dar assistência às mulheres vítimas de violência. Elas terão prioridade nos cursos, na intermediação de emprego, pois nós acreditamos que a falta de ocupação dessas mulheres pode favorecer a violência contra elas", afirmou.

DÚVIDAS DO
IMPOSTO DE RENDA

Pessoa física com 65 anos ou mais, não-residente, tem direito à parcela de isenção referente a rendimentos de aposentadoria ou pensão recebidos de fonte no Brasil?

Não. Apenas o residente no Brasil tem direito a essa isenção.

■ Dúvidas podem ser encaminhadas para o lkleiber@diariodenatal.com.br

ADITIVO
contabilidade
www.aditivo.srv.br

ENCHENTES PRESIDENTE LULA VAI ASSINAR MEDIDA PROVISÓRIA PARA ATENDER SETORES PREJUDICADOS NO RN

Mantega promete acelerar liberação de recursos

Agência Tempo



Governadora Wilma de Faria durante audiência com ministro Guido Mantega

O ministro da Fazenda, Guido Mantega, prometeu à governadora do Rio Grande do Norte, Wilma de Faria, agilizar e flexibilizar os procedimentos burocráticos e financeiros para a liberação de recursos a fim de atender os produtores rurais, agricultores familiares, assim como para a recuperação de estradas e pontes atingidas pelas enchentes no estado e na Região Nordeste. A agilização para atender os vitimados das chuvas será feita por uma medida provisória a ser editada pelo presidente Luís Inácio Lula da Silva nos próximos dias.

A governadora Wilma de Faria, que esteve ontem à tarde no Ministério da Fazenda com o secretário de Planejamento e Finanças, Wagner Araújo, está confiante que o Governo Federal atenda o seu pedido de liberar cerca de R$ 100 milhões para minimizar os prejuízos no setor produtivo e na infra-estrutura do estado.

"O aceno positivo e a preocupação do ministro Mantega nos deixam aliviados porque o Ministério da Integração Nacional chegou a dizer que os recursos para as vítimas da enchente iriam chegar daqui a seis meses. Isso não é possível porque a população, os investidores e os agricultores familiares estão sofrendo e precisam ser reparados em seus prejuízos", disse a governadora.

Animado com as declarações do ministro da Fazenda, o secretário de Planejamento e Finanças, Wagner Araújo, explicou que a solicitação da governadora Wilma de Faria está relacionada a medidas econômicas por parte da rede bancária oficial para criar uma linha de crédito especial. O objetivo é reconstruir, reestruturar e recuperar as atividades econômicas do Rio Grande do Norte atingidas pelas chuvas especialmente as áreas de produção de sal, frutas e de camarão, as principais do estado.

"Essas três atividades são as que mais exportam no nosso estado, geram muitos empregos no interior e que hoje estão fortemente abaladas com o anúncio de demissões de trabalhadores, daí o pedido ao ministro que autorize aos bancos oficiais novas linhas de crédito e que também flexibilize o pagamento de empréstimos e financiamentos já existentes", declarou Araújo.

Wilma de Faria também pediu a Guido Mantega a modificação da legislação que rege a transferência de recursos federais para os estados e municípios atingidos pelas enchentes. Segundo o secretário de Planejamento, essas leis são rígidas e oferecem muitas restrições fazendo com que os recursos demorem a chegar às pessoas "e elas não podem mais esperar."

O ministro da Fazenda anunciou, então, que tomará todas as providências. Ela vai se reunir com o presidente Lula para agilizar a edição da medida provisória modificando as normas de flexibilização, dispensando as exigências em vigor para que Estados e municípios tenham acesso mais rápido aos recursos que vão ajudar as vítimas das chuvas no Rio Grande do Norte e em todo o Nordeste.

Guido Mantega anunciou ainda que uma reunião do Conselho Monetário Nacional resultou na autorização para que os bancos oficiais possam refinanciar, prorrogar os prazos de pagamento e de cobranças das dívidas dos produtores rurais e das demais atividades econômicas atingidas pelas enchentes.

LIBERAÇÃO DE RECURSOS

Ontem, o Ministério da Integração Nacional autorizou a liberação de R$ 32,3 milhões para a realização de programas e ações nos estados de Pernambuco, Bahia, Rio Grande do Norte, Paraíba, Tocantins, Mato Grosso e Mato Grosso do Sul.

O estado do Rio Grande do Norte ficou com R$ 1,3 milhão, sendo que R$ 1 milhão é para o governo dar continuidade a construção da barragem de Tabatinga, localizada na cidade de Macaíba. A prefeitura de São Bento do Trairi recebeu R$ 300 mil para a construção de poços tubulares.



CUSTO DE VIDA

Ministro diz que feijão e leite pressionam inflação

Guido Mantega, disse ontem que a inflação poderia ser mais baixa se não houvesse fatores como a pressão do preço de produtos como feijão, leite e derivados. O ministro da Fazenda fez os cálculos levando em consideração a projeção do Índice de Preços ao Consumidor Amplo (IPCA) de 2008, que é de 4,7%.

"Tirando o feijão, o feijãozinho que todo mundo come, nós teríamos uma inflação de 4,4%. Se tirássemos leite e derivados, diminuiria mais 0,3 ponto percentual", disse.

Segundo o ministro, a inflação está "controlada e perfeitamente bem comportada". De acordo com Mantega, os demais países emergentes têm inflação bem acima dos índices registrados no Brasil. Ele lembrou que a elevação no preço dos produtos é um fenômeno que está ocorrendo em todos os cantos do mundo atualmente.

O ministro reuniu-se com líderes de partidos para tratar da reforma tributária. Ele voltou a criticar quem deixou de acreditar que o Brasil poderia crescer sustentavelmente acima de 3,5%. "Nós estamos provando o contrário: superávit de um crescimento robusto, embora hoje estejamos observando um aumento das taxas de inflação. De fato, a inflação está subindo. Subiu a previsão do IPCA para 2008, de 4,7%".

A informação foi obtida do áudio da TV Brasil, já que a reunião da qual Mantega participava era fechada para a imprensa, com abertura somente para imagens. Consultada, a assessoria de imprensa do Ministério da Fazenda não viu nenhum inconveniente na divulgação.

Ao deixar o encontro, o deputado Ciro Gomes (PSB-CE) confirmou as afirmações de Mantega e disse que a pressão dos alimentos na inflação é ditada por fatores externos ao país, como a demanda por alguns grandes países que estão "incorporando às pessoas ao direito de comer", como a China e a Índia, e por algum choque de oferta em alguns lugares.

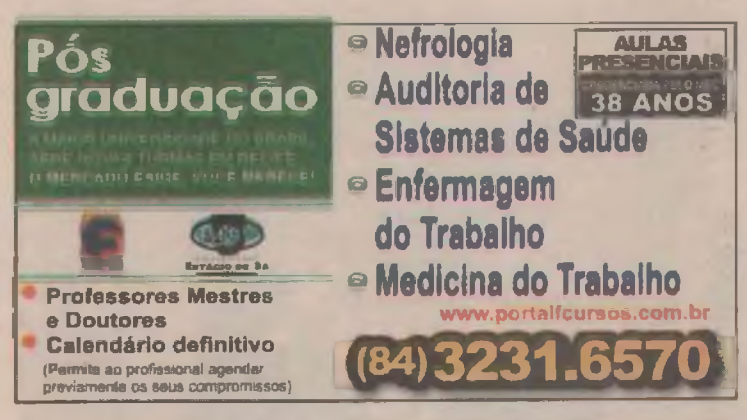



Edifício Ducal



TÉCNICO EDMO SINEDINO DIZ QUE LUIZ CARLOS FERREIRA CHEGA DESACREDITADO PARA O AMÉRICA ESPORTE, 7



Eduardo Maia/DN

NOME LUCIANO KLEIBER INFORMA QUE FLÁVIO AZEVEDO ASSUME LUGAR DA CNI NA SUDENE ECONOMIA, 7



TEMPO

Parcialmente nublado a nublado com pancadas de chuvas isoladas

MARÉ		
ALTA	00H02	12H15
BAIXA	06H02	18H34

LUA: Minguante

TEMPERATURA: Mínima 24°C, Máxima 31°C

DIÁRIO DE NATAL
CIDADES

NATAL, QUARTA-FEIRA, 30 DE ABRIL DE 2008

Editor: mulatinho@diariodenatal.com.br

ASSINE O DN SERIDÓ
4009 0220

NORMA SETENÇA PREOCUPA SETOR PENITENCIÁRIA DO ESTADO PELA FALTA DE VAGAS NAS CADEIAS

Juiz manda esvaziar delegacias

VIKTOR VIDAL
DA EQUIPE DO DIÁRIO DE NATAL

O juiz da 4ª Vara da Fazenda Pública, Cícero Martins, sentenciou a ação que proíbe a custódia de detentos nas delegacias de Natal. A decisão estabelece um prazo de seis meses para o esvaziamento completo das celas e determina que novos presos, detidos em flagrante ou por força de mandado judicial, sejam abrigados provisoriamente em cadeias do sistema carcerário do estado.

Válida desde o dia 17 de abril, a sentença preocupa a administração penitenciária do estado porque não há vagas nas cadeias públicas. "Todos os presídios provisórios estão superlotados com praticamente o dobro da capacidade", revela o coordenador de administração penitenciária da Secretaria Estadual de Justiça e Cidadania (Sejuc), José Deques Alves.

Segundo Alves, a Sejuc recebeu 19 pessoas autuadas no final de semana passado em cumprimento à determinação judicial. Entretanto, ele não sabe até quando as cadeias públicas poderão abrigar novos detentos. "É uma situação muito preocupante porque os presos já estão revoltados com a superlotação. Mas vamos continuar cumprindo a decisão até quando pudermos", observa.

O coordenador revela que no Rio Grande do Norte há 1.085 presos provisórios no sistema com capacidade para cerca de 400 vagas. Em Natal, o caso mais grave é o Presídio Provisório Raminundo Nonato, na Zona Norte: 200 vagas, mas abriga atualmente 393 detentos. As três unidades do Centro de Detenção Provisória (CDP) - Ribeira, Candelária e Zona Norte - também estão superlotados.

Além da superlotação dos presídios, José Deques Alves se queixa que alguns delegados querem transferir o preso imediatamente após o registro do flagrante. "Isso pode representar perigo. Imagine transferir um preso de madrugada para uma cadeia que tem apenas um agente carcerário plantão." Outro problema, segundo Alves, é a falta de agentes penitenciários para a escolta.

O secertário da Sejuc, Leonardo Arruda Câmara, disse que vai encaminhar uma defesa à Procuradoria do Estado detalhando as providências que vêm sendo tomadas para acolher os presos provisórios. "De 2003 para cá, aumentamos de 276 para 1.058 o número de presos em cadeias públicas. Existia cerca de 800 presos em delegacias e hoje são cerca de 200", argumenta o secretário.

Ana Amaral/DN



Juiz Cícero Martins deu seis meses de prazo para celas serem esvaziadas

MEMÓRIA

A ação que proíbe a custódia de presos em delegacias de Natal foi iniciada em outubro de 2006 com base em uma denúncia do Ministério Público. No ano passado, o juiz chegou providências em caráter liminar, mas o governo do estado recorreu alegando que não tinha condições de cumprir de imediato. O Tribunal de Justiça reformou a ação, que foi sentenciada no dia 17 passado.

De acordo com o promotor Wendell Beetoven, o principal objetivo da ação é garantir o trabalho da Polícia Civil, desobrigando os agentes do trabalho de custodiar presos. "Com a decisão, nenhum agente de polícia está obrigado a vigiar preso em delegacia", disse. "A sentença quer apenas que se cumpra a Cosntituição e o Estatuto da Polícia Civil", acrescentou.

Na decisão, o juiz determinou que fossem notificados os secretários estaduais de Defesa Social, Carlos Castim, e de Justiça e Cidadania, Leonardo Arruda; além do delegado geral de Polícia Civil, Wendell Beetoven, e o coordenador de adminitração penitenciária José Deques Alves. Todos estão sujeitos a pagar uma multa diária de R$ 5 mil em caso de descumprimento da decisão.

Frankie Marcone/DN



Representantes do Fórum Natal Cidade Sustentável realizaram ontem um protesto para cobrar da Delegacia do Patrimônio Público e Crimes contra a Ordem Pública (Deicot) agilidade no inquérito da Operação Impacto, que investiga vereadores suspeitos de corrupção na votação do Plano Diretor de Natal. Pela manhã, o grupo se concentrou em frente ao prédio da Secretaria Estadual de Tributação (SET), onde funciona a sede da Deicot. Com faixas e cartazes, eles exigiram a conclusão do relatório do inquérito e o indiciamento dos culpados. "O objetivo maior é o indicamento dos culpados já que estamos às vésperas das eleições para vereador", disse o sindicalista Paulo Bandeira. A investigação da Operação Impacto completa um ano no dia 9 de julho. Dezesseis vereadores são investigados.



BAIRRO EM UM MÊS FORAM NOTIFICADOS 68 CASOS, SENDO NOVE CONFIRMADOS E DOIS DESSES CASOS HEMORRÁGICOS

Dengue ameaça Apresentação

Na Unidade de Saúde da Família Planície das Mangueiras, do Bairro de Nossa Senhora da Apresentação, na Zona Norte, foram notificados somente este mês 68 casos de supeita de dengue. Nove casos foram confirmados, sendo dois desses de dengue hemorrágica. Inclusive três funcionárias da unidade contraíram a doença que tem assolado o bairro.

A diretora da Unidade, Lindalva Gregório Assad, diz que tem reservado 50% dos atendimentos no local somente para os casos de dengue. A unidade conta somente com dois médicos e três equipes. "Seria preciso um médico para cada equipe, mas o que estão atendendo dão conta da demanda", afirma Lindalva. O problema é que a terceira médica da unidade pediu demissão para a Secretaria Municipal de Saúde, pois pretendia apenas dar plantão para o Estado em unidades do interior.

Os pacientes que chegam a unidade com suspeita de dengue são encaminhados para o Centro Clínico da Zona Norte para realizarem o exame. Logo após, os doentes retornam para a unidade para que os médicos façam o acompanhamento do caso e o tratamento, que consiste na ministração de remédios para aliviar os sintomas e também de soro fisiológico, para combater a desidratação.

Aqueles que chegam com uma situação mais grave, como dengue hemorrágica, são encaminhadas imediatamente para hospitais de urgência mais próximos, como o Hospital Santa Catarina.

O Clínico Geral Ricardo André, que atende na unidade, afirma que o posto não tem como suportar a demanda. Ricardo explica que cada médico fica responsável por uma área ligada ao Programa Saúde da Família. São três áreas no bairro que atendem no total 9.460 famílias. "É humanamente impossível atender todas essas famílias. Acabamos sacrificando outros programas, como o atendimento às gestantes e idosos", desabafa Ricardo.

Frankie Marcone/DN



A urbanização da avenida Sampaio Correia será uma das última a ocorrer e até lá os moradores terão que contribuir para a não proliferação da dengue

Moradores sofrem com lixo nas ruas

Moradores da rua Sampaio Correia, localizada no loteamento Jardim Progresso, no bairro Nossa Senhora da Apresentação, têm sofrido com uma lagoa formada com as águas das chuvas em um trecho próximo a comunidade Aliança ao lado da linha de trem, onde também é jogado muito lixo. O lugar é propício para o surgimento de focos de dengue. Várias pessoas na rua já ficaram doentes, inclusive uma família inteira.

É possível encontrar no local caixas de isopor, sofá velho, pneus e até um animal morto jogado na lagoa. Clarisse Alves da Silva, que mora na rua do lado oposto à lagoa, conta que são os moradoes da comunidade Aliança que jogam lixo no local. Ela diz ainda que, quando pede para não jogarem o lixo, é xingada e ameaçada de levar tiros. "Já teve um que disse que iria buscar uma arma em casa se eu reclamasse", diz a moradora. Clarisse acrescenta que várias pessoas já tiveram dengue nas redondezas.

O Diretor de Operações da URBANA, Diogo Henrique dos Santos, explica que a coleta no local tem sido dificultada por causa de uma obra que está sendo feita na rua. Os caminhões de coleta não conseguem passar nesses trechos enquanto estiverem em obra. Diogo orienta, porém, que os moradores liguem para o número 3232 9999 para pedir orientação sobre os locais de coleta. Ele pretende conversar com os moradores para ver como poderão fazer a coleta na área.

O Secretário de Obras das Prefeitura Municipal de Natal, Damião Pita, informa que nas áreas dos loteamentos Jardim Progresso e Jardim Primavera, onde se localiza a rua Sampaio Correia, a prefeitura está realizando 96 obras de drenagem e pavimentação. Essas obras estão previstas para serem concluídas em dezembro deste ano. Damião explica que a Sampaio Correia será uma das últimas a serem concluídas.

Na casa de Maria da Conceição Leal da Silva, 45 anos, que mora na Sampaio Correia, também próxima a lagoa, todos já tiveram doentes com suspeita de dengue. Somente esse mês, as duas filhas, uma de 14 anos e a outra de 24, e o marido, 49 anos, sofreram com os sintomas. Ela contraiu a doença no ano passado.

A dona de casa conta que a filha mais nova passou 5 dias sentindo dores nas costas, febre alta e desinteria. Ela levou a filha para o Papi, onde os médicos disseram que o exame não indicaria dengue no primeiro dia da doença. No segundo dia, ela foi ao Pronto-Socorro Giselda Trigueiro, onde a médica afirmou que a menina estava com todos os sintomas e passou um tratamento com 14 soros fisiológicos para combater a desidratação.

Maria da Conceição diz que foram um caso atrás do outro. O último com suspeita da doença foi o marido, que passou também 5 dias doente. Ele ainda vai receber o exame para verificar se teve mesmo a doença. Maria acredita que a lagoa formada bem perto de sua casa é a causa de tantos casos na vizinhança.

SAIBA MAIS

A Secretaria Estadual de Saúde Pública (Sesap) divulgou ontem os nóvos números de casos de dengue do estado. De acordo com o boletim emitido pela Subcoordenadoria de Vigilância Epidemiológica (Suvige), foram nitificados 16.179 casos de dengue clássica e 591 de dengue hemorrágica. Destes, 74 foram confirmados como o tipo hemorrágica da doença. O número de óbitos confirmados ocorridos pela doença foi de dois casos. Outros 20 estão sendo analisados. Com 147 casos, o município com maior incidência da doença é Galinhos, que tem 2.194 habitantes. De acordo com os dados da Secretaria Municipal de Saúde de Natal, o número total de casos subiu de 3.958 para 4.414. Os dados da SMS registram ainda um total de 435 casos de dengue hemorrágica suspeitos e notificados, sendo 35 confirmados, e quatro óbitos notificados.

PREFEITURA MUNICIPAL DE SANTA CRUZ
AVISO DE LICITAÇÃO

TOMADA DE PREÇOS Nº 05/2008

A Prefeitura Municipal de Santa Cruz/RN, através da Comissão Permanente de Licitações, torna público que promoverá em 16 de maio de 2008, às 14:00 horas, na sede da Prefeitura, a Licitação/TOMADA DE PREÇOS Nº 05/2008, objetivando a contratação dos serviços de engenharia visando a ampliação do Centro de Treinamento, no município de Santa Cruz/RN. O Edital encontra-se à disposição de interessados, de segunda à sexta-feira, no horário de 7:00 às 13:00 horas. Endereço: Rua Ferreira Chaves, nº 40, Centro, Santa Cruz/RN, CEP 59.200-000.

Santa Cruz/RN, em 29 de abril de 2008.
JOSÈ MEDEIROS HENRIQUE
Presidente da CPL

TRIBUNAL REGIONAL ELEITORAL DO RIO GRANDE DO NORTE

EDITAL DE CITAÇÃO (PRAZO 15 DIAS)

O Excelentíssimo Senhor Juiz Fábio Luiz Monte de Hollanda, Membro deste Tribunal Regional Eleitoral, faz saber, a todos quantos virem ou tomarem conhecimento do presente edital, que, nos termos do artigo 361, do Código de Processo Penal, fica CITADO o Sr. JAÍLTON BARROS DE FREITAS, para, no prazo de 15 (quinze) dias, oferecer resposta à denúncia ofertada pelo Ministério Público Eleitoral, nos termos do art. 4º da Lei n.º 8.038/90. E, para que chegue ao conhecimento de todos e em especial das partes interessadas, foi lavrado o presente edital que será publicado no Diário Oficial deste Estado. Dado e passado nesta cidade de Natal/RN, aos 17 dias do mês de abril do ano de 2008. Eu, Sheila Mayra de Araújo Lins Melo, Servidora deste Tribunal, que o digitei.

JUIZ FÁBIO LUIZ MONTE DE HOLLANDA
Juiz do TRE/RN

HOSPITAL MONSENHOR WALFREDO GURGEL

Aviso de licitação - Pregão Presencial nº. 004/2008

OBJETO: Material de Laboratório (reagentes).
A Comissão Permanente de Licitação do Hospital Monsenhor Walfredo Gurgel - SESAP, situado na Av. Senador Salgado Filho, S/N, Tirol - Natal RN, no uso de suas atribuições legais, torna público a realização da Licitação na modalidade PREGÃO PRESENCIAL do tipo menor preço por lote, objetivando a aquisição de Material de Laboratório (reagentes), a qual se regerá pelas disposições da Lei 10.520/2002, e subsidiariamente pela Lei 8.666/93 com as alterações posteriores. O recebimento e abertura dos envelopes das propostas serão até às 09h do dia 15/05/2008 no auditório do HMWG, acontecendo incontinenti a disputa de Lances. O Edital encontra-se disponível no site www.rn.gov.br e www.walfredogurgel.rn.gov.br ou na Comissão Permanente de Licitação/HMWG, por meio de disquete ou pen-drive do interessado, e as informações pelo fone (84) 3232-7610, no horário das 07 às 13h, de segunda à sexta-feira.

Natal, 25 de abril de 2008.

Ana Cleide Costa Fernandes
Pregoeira/HMWG

PREFEITURA MUNICIPAL DO NATAL
SECRETARIA MUNICIPAL DE TRANSPORTE E TRÂNSITO URBANO

AVISO DE LICITAÇÃO

A Comissão Permanente de Licitação da Secretaria Municipal de Transporte e Trânsito Urbano – CPL/STTU, torna público que será(ão) realizada(s) a(s) LICITAÇÃO(ÕES) a seguir especificada(s), na(s) modalidade(s) TOMADAS DE PREÇOS, cujo(s) aviso(s) está(ão) sendo publicado(s) no Diário Oficial do Município, além de jornal diário de grande circulação no Estado do Rio Grande do Norte. A(s) referida(s) LICITAÇÃO(ÕES), com as condições, especificações e demais detalhes, encontram-se à disposição dos interessados na Sala da CPL/STTU, localizada na Rua Almino Afonso, nº 44, Ribeira, Natal/RN, das 08:00h às 14:00h, conforme requisitos e condições legais dispostos na Legislação pertinente.
- Tomada de Preços nº 23008/2008; Processo Administrativo nº 00000.004993/2008-66; Objeto: Chapas de aço galvanizado; Sessão inicial aprazada para o dia 19.05.2008, pelas 08:30h.
- Tomada de Preços nº 23009/2008; Processo Administrativo nº 00000.007893/2008-91; Objeto: Aquisição de rádios portáteis, aparelhos de rádios (estação fixa) e antenas para rádios portáteis; Sessão inicial aprazada para o dia 19.05.2008, pelas 10:30h.
- Tomada de Preços nº 23010/2008; Processo Administrativo nº 00000.010766/2008-70; Objeto: Aquisição e instalação de centrais de ar-condicionados; Sessão inicial aprazada para o dia 20.05.2008, pelas 08:30h.
- Tomada de Preços nº 23011/2008; Processo Administrativo nº 00000.011692/2008-99; Objeto: Instalação de telefonia e lógica; Sessão inicial aprazada para o dia 20.05.2008, pelas 10:30h.

Natal(RN), 29 de abril de 2008.

Clênio Cley Cunha Maciel
Presidente da CPL/STTU

caern

GOVERNO DE TODOS
Secretaria de Estado do Meio Ambiente e dos Recursos Hídricos – SEMARH

ATA DE REUNIÃO DO CONSELHO DE ADMINISTRAÇÃO DA COMPANHIA DE ÁGUAS E ESGOTOS DO RIO GRANDE DO NORTE – CAERN, REALIZADA EM 16 DE ABRIL DE 2008.

Aos dezesseis (16) dias do mês de abril do ano de dois mil e oito, às 16:30 horas, na sede social da Companhia, à Avenida Senador Salgado Filho, 1555 – Tirol, nesta Capital, reuniu-se o Conselho de Administração da Sociedade. Presentes os Conselheiros Iberê Paiva Ferreira de Souza, Francisco Vagner Gutemberg de Araújo, Simone Gameleira Cabral e Paulo César Medeiros de Oliveira Júnior, sob a presidência do primeiro, cuja convocação obedeceu às formalidades legais. Iniciando os trabalhos, o Conselheiro Presidente convidou a mim, João Maria Alves de Castro, para secretariar a reunião. De acordo com a Ordem do Dia, o Presidente comunicou ao Conselho que, conforme instruções recebidas da Procuradoria Geral do Estado, representante do Acionista Majoritário Estado do Rio Grande do Norte, através do Ofício nº 019/2008-GPGE e do Gabinete da Governadora, pelo Ofício nº 409/2008-GE, a remoção do Diretor Técnico Senhor **CLÓVIS VELOSO FREIRE**, CPF 019.898.984-91, brasileiro, casado, Engº Civil, natural de João Câmara/RN, Identidade (RG) 78.101 SSP/RN 2ª via, residente e domiciliado nesta Capital, à Rua Humberto Monte nº 1835, Aptº 702, Capim Macio, CEP 59.082-190, para completar o mandato do triênio 2006/2009, do cargo de **DIRETOR PRESIDENTE DA CAERN.** Posta em votação à matéria, foi aprovada à unanimidade dos presentes, tendo sido, em conseqüência, proclamado eleito, o qual, ao término da presente reunião e, satisfeitas as exigências estatutárias, deverá se investir no respectivo cargo, nesta data. Ainda com a palavra, o Presidente do Conselho manifestou, em seu nome e nome da Governadora, ao Diretor Presidente, Engº Antonio Carlos Theóphilo Costa, ora substituído, os agradecimentos pelos serviços prestados à Companhia na sua gestão. Facultada a palavra e como dela ninguém quisesse fazer uso foi encerrada a reunião da qual foi lavrada a presente ata que lida e achada conforme, vai assinada por mim, Secretário e pelos demais membros presentes.

A presente ata está conforme a original lavrada às fls. 23V/24 do livro nº 03 das Reuniões do Conselho de Administração da Companhia.

João Maria Alves de Castro
SECRETÁRIO

Iberê Paiva Ferreira de Souza
CONSELHEIRO PRESIDENTE

ARQUIVADA NA JUCERN EM 24/04/2008 SOB O Nº 24164727

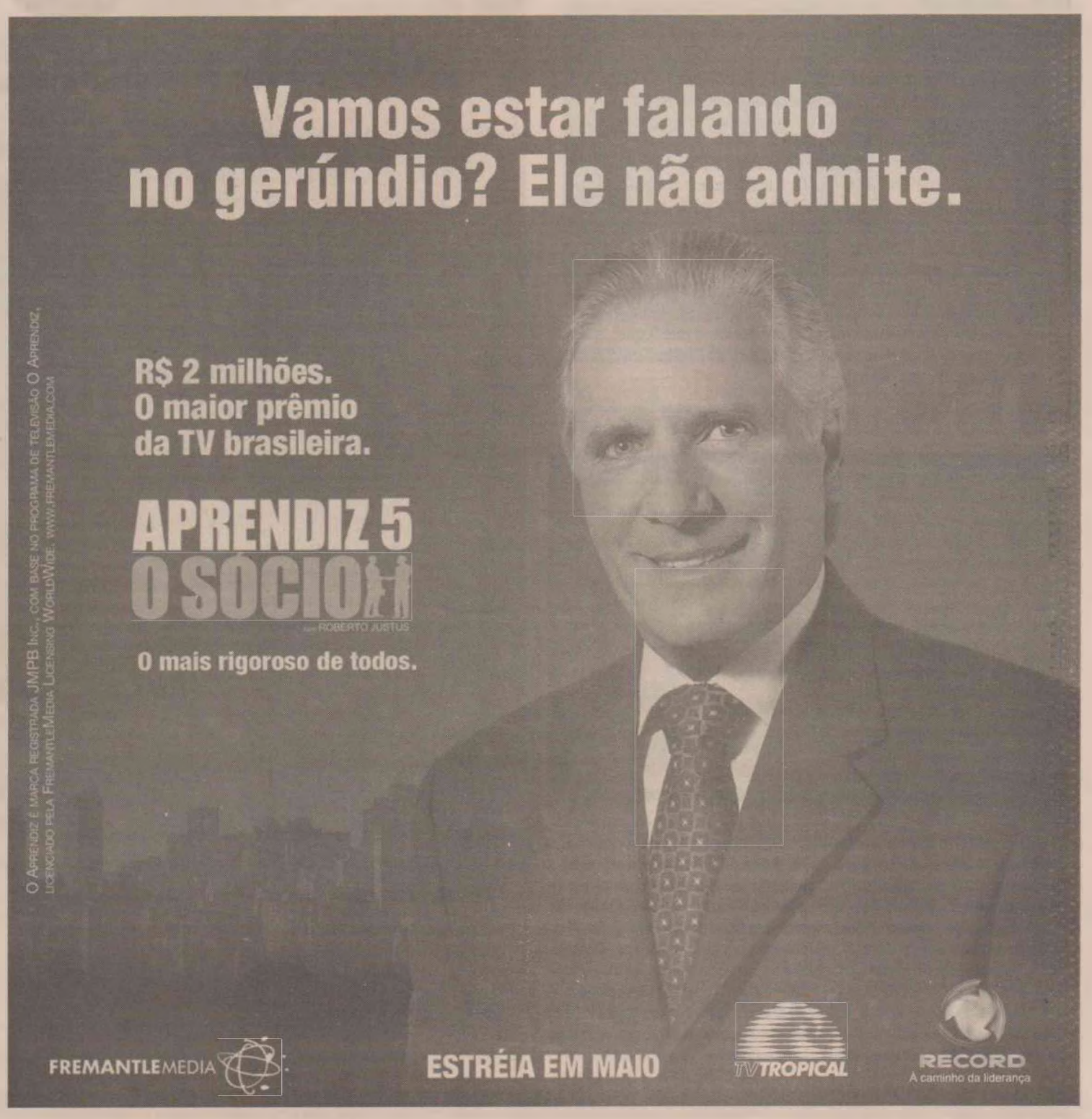

051

ENSINO SINDICATO COBRA CONTRATAÇÃO DE CONCURSADOS E SECRETARIA JUSTIFICA AS NECESSIDADES

Sinte questiona estagiários em sala

Do início das aulas dessea ano até o dia 19 de abril foram contratados pela Secretaria Estadual de Educação 2.018 alunos estagiários para as salas de aula do Ensino Fundamental e Médio. O Sindicato dos Trabalhadores em Educação (Sinte-RN) está questionando esse número, baseados no fato de que existem, segundo a coordenadora geral, Fátima Cardoso, 3.800 professores concursados e habilitados, à espera de convocação.

"Entendemos que há um prejuízo enorme nessas contratações temporárias, sem desmerecer os estagiários, porque eles não têm a qualidade técnica de um professor licenciado. E isso aprofunda cada vez mais a crise da escola e do ensino no nosso Estado. Estamos na lanterninha em diversos indicativos nacionais e, pelo jeito, vamos continuar assim", disse a coordenadora do Sinte, acrescentando que o Sindicato está tentando uma audiência com a SECD e a governadora Wilma de Faria para por em pauta esses problemas.

Fábio Cortez/DN



Segundo a coordenadora geral do Sinte, Fátima Cardoso, são 3.800 professores concursados à espera de convocação

Há déficit de professores no Estado

O secretário adjunto de Educação, Marino Azevedo, não negou que há um déficit de professores em sala de aula em todo o Estado. Mas explicou que dos professores concursados de 2006, já foram chamados 2.131 e hoje seriam nomeados mais 38 professores para salas de aula, o que sobram um pouco mais de 1.600 professores ainda para serem chamados. O número de alunos estagiários para contratação temporária foi justificado por ele por se tratar de um outro tipo de realidade. Segundo Azevedo nem todos os professores concursados e à espera de nomeação podem preencher as vagas dos estagiários, chamados para vagas de laboratório em informática e bibliotecas, por exemplo.

"Além disso, estamos com uma média de 600 licenças médicas de professores permanentes, licenças gestante, entre outras situações. Neste momento (durante a entrevista) estamos fazendo uma reunião com as 16 Diretorias Regionais de Educação (Direds) para fazer um real levantamento das vagas permanentes (motivadas por aposentadorias, falecimentos ou outros casos) para levar à governadora".

Azevedo também disse que "não resta dúvida" de que um professor licenciado é melhor preparado para estar em sala de aula. Porém, os estagiários nas vagas temporárias correspondem a certos critérios como estar pelo menos no terceiro período do curso na Universidade, já ter pago a disciplina que está lecionando, assim como também seu desempenho é avaliado pela Secretaria de Educação.

DIA DO TRABALHADOR

Cut terá caminhada na praia do Meio

Ao invés de ser apenas um dia de descanso, o feriado de amanhã, no qual se comemora o Dia do Trabalhador, será marcado por uma caminhada que pretende mobilizar os trabalhadores para uma série de reivindicações para garantia dos direitos trabalhistas. A "Caminhada Cidadã", promovida pela Central Única dos Trabalhadores (CUT-RN), federações, sindicatos e movimentos sociais quer chamar a atenção sobre vários aspectos trabalhistas como redução da jornada de trabalho, reforma agrária, contra a bilhetagem eletrônica, trabalho doméstico e ratificação das convenções 151 e 158 da Organização Internacional do Trabalho (OIT), entre outros pontos. A concentração da caminhada está marcada para as 8h, em frente ao antigo Chaplim na Praia dos Artistas e seguirá para a Praça dos Pescadores, na Praia do Meio.

De acordo com o organizador da programação e diretor da CUT, Paulo Bandeira, a escolha por uma caminhada foge do convencional de apenas colocar uma banda tocando, pelo fato de existirem diversos temas nacionais e internacionais que devem ser questionados e levados à sociedade. No caso das Convenções 151 e 158 da OIT, por exemplo, que tratam, respectivamente, da negociação coletiva no serviço público e do direito à organização sindical e da proibição de demissão sem motivo. "O Governo Federal já assinou essas duas convenções, mas o Congresso precisa aprová-las. No caso da 151, por exemplo, nos servidores públicos não podem negociar coletivamente, embora tenham sindicatos e, no caso da demissão imotivada, por exemplo, o patrão terá sempre de justificar o motivo daquela demissão. Se é corte de pessoal, terá de provar porque está demitindo", explicou Bandeira.



Entidade vai reforçar a luta pela redução da jornada de trabalho

Já no caso da redução de 44 horas para 40, o organizador explicou que o Brasil é um dos países que tem maior carga horária de trabalho. "A maioria dos países tem de 32 a 36 horas semanais. Com a redução de quatro horas, teríamos imediatamente, a criação de 2 milhões de empregos diretos. E desse contingente, os maiores beneficiados seriam as mulheres e jovens, as primeiras por terem dupla jornada, e os jovens por precisarem de tempo para completar seus estudos", justificou.

MOBILIZAÇÃO

Indagado como a CUT pensa em mobilizar as pessoas para saírem de casa em pleno feriado, tendo em vista que, geralmente, os trabalhadores têm uma perspectiva de descanso, Bandeira foi categórico: "A luta está posta. As conquistas só serão garantidas se as pessoas forem às ruas. Estamos chamando os trabalhadores porque ou a gente continua ocupando as ruas, reivindicando, ou aquilo que é ruim, pode ficar ainda pior. E o que está bom, nunca poderá ser melhor".

Joana Lima/DN

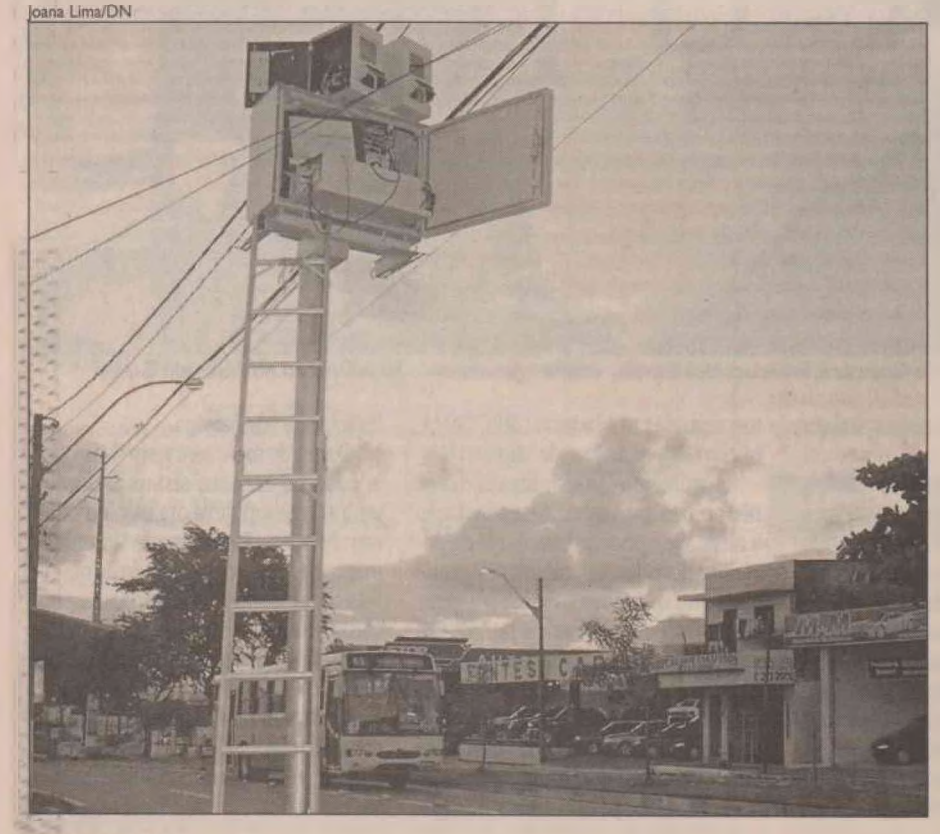

Equipamentos estão sendo instalados próximos das lojas Casa Total e Tecno Gás com limitação de velocidade em 50 quilômetros

FISCALIZAÇÃO

Bernardo Vieira terá mais dois radares

Apolêmica e nova Avenida Bernardo Vieira vai receber dois radares eletrônicos para conter a velocidade dos veículos que trafegam na via. Os equipamentos já estão instalados e o departamento de engenharia da Secretaria Municipal de Transporte e Trânsito Urbano do Natal (STTU) aguarda uma trégua do período chuvoso para que os radares começem a operar. Antes do funcionamento total do sistema, a STTU pretende fazer um trabalho de conscientização com os motoristas que trafegam na Bernardo Vieira.

Os equipamentos serão instalados próximos à loja Casa Total e Tecno Gás, o primeiro no sentido Zona Norte - Midway e o segundo no sentido oposto. Os radares eletrônicos limitarão a velocidade máxima da via em 50 km/h. Para a secretária da STTU, Elequicina Maria dos Santos, os radares juntamente com as faixas de segurança e botoeiras vão garantir mais a segurança na travessia de pedestres. De acordo com a assessoria de imprensa do órgão, depois de reformada, a via tornou-se muito rápida e os veículos passaram a trafegar com muita velocidade. A assessoria destacou ainda que em toda via já existem placas sinalizando o limite da velocidade em 50 km/h. "Além destas, serão implantadas também as placas de fiscalização eletrônica antes do sistema de radares começar a operar", destaca Francisco Júnior, do Departamento de Engenharia de Trânsito.

As obras na Avenida Bernardo Vieira tiveram o objetivo principal à criação de faixa exclusiva para ônibus. A via recebeu 16 plataformas de embarque e desembarque de passageiros, 32 abrigos especiais, revitalização de toda sinalização vertical e horizontal, além de implantação de novos semáforos e sistema de sincronismo que permite o motorista trafegar a uma velocidade média de 50 km/h, encontrando todos os semáforos abertos (verdes).



RETORNO SITUAÇÃO VAI SE TRANQUILIZANDO PELO INTERIOR DO ESTADO E DAS 46 UNIDADES OCUPADAS POR DESABRIGADOS, 25 VOLTARAM ÀS AULAS

Escolas retomam aulas após chuvas

As escolas dos municípios alagados pelas chuvas no interior do estado já estão retomando as aulas. Durante cerca de vinte dias, as chuvas deixaram sem funcionar praticamente todas as escolas desses municípios, principalmente na região do Vale do Assu. O motivo foi os alagamentos das vias de acesso às escolas e o fato de muitas delas se tornarem alojamento provisório para as famílias desabrigadas com as enchentes.

Das escolas estaduais, 46 foram ocupadas por desabrigados pelas chuvas. Delas, 25 retornam às aulas hoje, segundo informou o secretário adjunto de educação, Marino Azevedo. As demais já retornaram no início da semana. O município de Mossoró foi o que mais teve escolas estaduais destinadas a alojar famílias desabrigadas, com um total de 18. O secretário informou que todas as aulas serão repostas. "Os alunos terão os 200 dias letivos de aula", disse.

De acordo com o secretário adjunto, outras cidades que tiveram escolas estaduais com aulas suspensas foram Ipanguaçu, Angicos, Afonso Bezerra, Alto dos Rodrigues, Apodi, Umarizal, João Câmara, Itajá, Currais Novos, Serra Negra do Norte, São Fernando, Timbaú dos Batistas, Santana do Seridó, Santana dos Matos e Porto do Mangue.

Em Assu, do total das 33 escolas municipais (oito em área urbana e 25 na zona rural), sete tiveram as aulas suspensas para alojar desabrigados pelas chuvas, sendo três na área urbana e quatro na zona rural. Mas as chuvas afetaram mais escolas. "As que não estavam com desabrigados, estavam sem condições de acesso, ficaram ilhadas e o transporte escolar não tinha como levar os alunos", explica a secretária municipal de educação, Sandra Regina Holanda Alves.

De acordo com a secretária, durante 20 dias quase todas as escolas municipais de Assu ficaram sem funcionar. Apenas 10 mantiveram as aulas normalmente. Segundo a secretária, a situação foi regularizada na última segunda-feira e apenas duas escolas continuam com as aulas suspensas: a da comunidade de Janduís, que ainda mantém 11 famílias desabrigadas, e a da comunidade de Santo Antônio, por motivo de alagamento. Para estas duas escolas, a secretaria municipal de educação ainda não tem previsão de quando as aulas retornarão.

Para repor as aulas, a secretária Sandra Regina explica que o calendário será alterado. "Não vai mais acontecer o recesso que teríamos no meio do ano e alguns sábados também devem ser usados para repor as aulas", informou a secretária.

Em Ipanguaçu, todas as nove escolas municipais ficaram sem funcionar devido às enchentes desde o dia dois de abril. Quatro estavam com desabrigados e cinco estavam sem acesso por causa dos alagamentos. Segunda-feira passada, quatro escolas voltaram a funcionar. De acordo com Francisco Canindé, secretário municipal interino de educação, as outras cinco retomarão as aulas na próxima segunda-feira, quando as obras de restauração das vias de acesso às escolas devem ser concluídas.

Com relação à reposição das aulas perdidas, Francisco Canindé informou que a secretaria de educação vai se reunir na próxima semana para estudar a elaboração do novo calendário escolar.

CHUVAS

A previsão da Empresa de Pesquisa Agropecuária do Rio Grande do Norte (Emparn) para hoje é que o tempo varie de nublado a parcialmente nublado na faixa litorânea leste, com ocorrência de pancadas de chuva, de moderada a forte, principalmente pela manhã. Já para as demais regiões do estado, o tempo permanece parcialmente nublado, com pancadas de chuvas isoladas.

Na segunda-feira, as chuvas em Natal chegaram ao índice de 81,5 milímetros. Os municípios que registraram os índices mais altos em cada região do Estado foram Parnamirim (Leste), com 98,8mm, Monte Alegre (Agreste) com 75mm, Caicó (Central) com 40mm e Triunfo Potiguar (Oeste) com 17,7mm. De acordo com a Emparn, as chuvas foram registradas em 74 municípios potiguares. A precipitações foram bem distribuídas em todo o Estado, com mais intensidade no litoral leste e no agreste.

CAMPANHA

Estado vacinou 24% dos idosos em dois dias

Mais de 68 mil idosos em todo o Rio Grande do Norte foram vacinados contra o vírus Influenza, conhecido popularmente no Brasil como gripe. O número corresponde a 24 % da população idosa, que abrange pessoas acima de 60 anos. A Campanha de Vacinação de Idosos foi lançada no sábado passado e a meta para este ano é vacinar 222 mil idosos nos 1.600 postos de saúde instalados em nos municípios. A campanha segue até o dia 9 de maio.

Aqueles que não se vacinaram devem se dirigir ao posto de vacinação mais próximo de sua casa, no horário das 8h às 17h, portando cartão de vacinação do adulto. A vacina leva aproximadamente duas semanas para produzir efeito e deve ser tomada anualmente.

De acordo com a Secretaria Estadual de Saúde Pública (Sesap), o RN possui quase 280 mil idosos e a tendência é que esta população cresça. Para a coordenadora do Programa Estadual de Imunizações, Herotides Garcia, os 24% de idosos vacinados no Estado é um bom número, já que a campanha acaba de ser iniciada. "A procura até surpreendeu porque a gente sempre espera que as pessoas deixem para o final, já que o velho hábito dos brasileiros é de deixar para resolver as coisas na última hora", disse.

A meta de 222 mil idosos em todo o Rio Grande do Norte corresponde a 80% da população com mais de 60 anos. Esta população, no total, é de 277 mil pessoas. "Neste ano há alguns municípios com dificuldades de acesso, por isso, talvez tenhamos que estender um pouco o prazo do dia 9 de maio para concluir a vacinação nas áreas rurais. São aqueles locais em que as estradas estão muito danificadas, prejudicando o trabalho de vacinação", explicou Garcia.

Segundo a coordenadora do Programa Estadual de Imunizações, todos os anos a meta é alcançada e, às vezes, até ultrapassada. "Acreditamos que vamos conseguir este ano também. Alguns municípios já estavam com a cobertura quase completa no sábado mesmo. Foi o caso de Goianinha, por exemplo, que atingiu 62,69% da cobertura. Em Vila Flor, já temos 55,45% de vacinados. Grossos teve uma cobertura muito boa, que foi a melhor do Estado, com 71,67% até agora", revelou.

INFLUENZA

Estudos nacionais e internacionais mostram que a vacina contra Influenza reduz mais de 50% das doenças relacionadas à gripe nos idosos vacinados e, no mínimo, 32% das hospitalizações por pneumonias. Além disso, estudos apontam ainda que há queda de pelos menos 31% das mortes hospitalares por pneumonia e Influenza (gripe) e de cerca de 50% as mortes hospitalares relacionadas às doenças respiratórias. Quanto aos óbitos por todas as causas entre idosos, o percentual de queda varia entre 27% e 30%.

Segundo a coordenadora do Programa Estadual de Imunizações, Herotides Garcia, a Influenza é conhecida com o nome de gripe no Brasil, mas às vezes as pessoas confundem a doença.

A dose da vacina deve ser tomada a cada ano porque a vacina muda anualmente. De acordo com Herotides Garcia, o vírus sofre muitas mutações.

PODER JUDICIÁRIO
TRIBUNAL DE JUSTIÇA DO ESTADO DO RIO GRANDE DO NORTE
Setor de Licitação
AVISO DE LICITAÇÃO

O Tribunal de Justiça do Estado do Rio Grande do Norte – TJ/RN, através de Pregoeira regularmente nomeada através da Portaria nº 316/2008-TJ, de 18 de abril de 2008 (publicada no Diário eletrônico da Justiça do dia 19/04/2008), torna público, para conhecimento dos interessados, que realizará licitação na modalidade **PREGÃO ELETRÔNICO nº 03/2008** (Processo nº **315243/2008-1**), do tipo MENOR PREÇO GLOBAL POR ITEM, objetivando o Registro de Preços para Aquisição Futura de **GÊNERO ALIMENTÍCIO (CAFÉ)**, para fazer face às necessidades do Poder Judiciário Estadual, através do Tribunal de Justiça. As propostas serão recebidas a partir de **02/05/2008, às 8 horas, até 16/05/2008, às 9 horas** e serão abertas as propostas no dia 16/05/2008, às 9 horas. Para todas as referências de tempo será observado o horário de Brasília/DF. A íntegra do respectivo edital encontra-se disponível no site oficial do TJ/RN, no endereço eletrônico www.tjrn.gov.br, opção "licitações", no link correspondente a este Pregão, no Setor de Licitações da referida Corte, situada à Praça Sete de Setembro, s/n, Cidade Alta, nesta Capital, no horário das 8 às 18h, em dias úteis e no site www.comprasnet.gov.br, onde ocorrerá o certame. Quaisquer outras informações poderão ser obtidas através dos telefones (84) 3216-6800, ramal 948, fax (84) 3211-5085 ou via internet, pelo endereço eletrônico pregao@tjrn.jus.br. Natal/RN, 29 de abril de 2008.

Origeane Oliveira Moura Medeiros – Pregoeira.

GOVERNO DO ESTADO DO RIO GRANDE DO NORTE
SECRETARIA DE ESTADO DA EDUCAÇÃO E DA CULTURA
COMISSÃO PERMANENTE DE LICITAÇÃO - CPL/SEEC

AVISO DE ADIAMENTO DE LICITAÇÃO - PREGÃO ELETRÔNICO Nº. 009/2008-CPL/SEEC

PROCESSO SIIG Nº: 0034141-4/2007
PROCESSO PGE Nº 236357/2007-7
INTERESSADO: COMPS/SEEC

A Pregoeira da Secretaria de Estado da Educação e da Cultura - CPL/SEEC, no uso de suas atribuições legais, torna público que a abertura da licitação acima ficará para o dia 16 de maio de 2008, às 09:30 h., cujo objeto é: AQUISIÇÃO PARCELADA DE CARTUCHO E TONNER. Os Editais encontram-se à disposição dos interessados através do site: www.comprasnet.gov.br, e www.rn.gov.br a partir do dia 06/05/2008.

Natal/RN. 29 de abril de 2008.
TANIA GLICIA DA COSTA
Pregoeira-CPL/SEEC

CARTÓRIO DE PROTESTO
PRIMEIRA ZONA
RUA MOSSORÓ, 332/340 Cx. Postal 36, FONE 3222-2969, 3222-0166 e 3222-4997
Bel. JAIRO PROCÓPIO DE MOURA
OFICIAL VITALÍCIO

EDITAL DE INTIMAÇÕES

Pelo presente, ficam intimados os devedores abaixo relacionados, para virem pagar títulos de suas responsabilidades ou darem as razões porque não o fazem, até o dia: 05/05/2008

NOMES	CGC/CPF
ANTONIO COSME DE ARAUJO	04.702.776/0001-01
DEPOSITO MONTE SINAI	762.187.404-04
FRANCISCO DE ASSIS DE SOUZA	430.393.084-91
FRONTLINE PRESTACOES DE SERVIC	04.506.357/0001-05
FRONTLINE PRESTACOES DE SERVICOS LTDA	04.506.357/0001-05
HABRA E.INDL.E COM LTDA	36.755.379/0001-97
HABRA E.INDL E COMERCIO LTDA	36.755.379/0001-97
HABRA E.INDL.E COM LTDA	36.755.379/0001-97
J M F DOS SANTOS ME	09.348.539/0001-00
JANICE CARLA SOARES NOGUEIRA	762.562.864-72
JOAO KENNEDY SALES DE ARAUJO	423.005.684-20
LEONARDO GURGEL DE FARIA DINIZ	837.471.334-87
LIMPE EXPRESS.TRANSP.PRESTACAO DE SERV	03.409.726/0001-70
M L DE SOUZA ODIS ME	07.499.557/0001-68
MARIA CILENE MASCARENHAS DE PAIVA	06.261.070/0001-80
PN COM E REPRESENTACAO LTDA	12.982.666/0001-71
FROBANK SA	42.778.183/0001-10
RN XENON COML LTDA	09.053.666/0001-82
RAIMUNDO TEIXEIRA DE MELO	050.031.644-91
UNIDOS CONSTRUCOES LTDA	08.398.549/0001-98
WILTON G XAVIER DA COSTA ME	07.547.627/0001-06

NATAL (RN), 29 / 04 / 2008
Bel JAIRO PROCÓPIO DE MOURA

Sétimo Ofício de Notas
Segunda Zona de Protesto
Rua Seridó, 655 - Petrópolis - Natal/RN - Fone: 4008-5858
www.7cartorio.com.br / E-mail: 7.cartorio1@digi.com.br

Edital de Intimação

Pelo presente, fica(m) intimado(s) o(s) devedor(es) abaixo relacionado(s), para vir(em) pagar títulos de sua(s) responsabilidade(s) ou dar(em) a(s) razão(ões) porque não o(as) faz(em), até o dia: 05/05/2008

NOMES	CGC CPF
ANTARES COMERCIO DE MATERIAIS DE C	70 316 064/0001-67
AUTO LOCADORA SAFE LTDA	08 781 180/0001-27
AUTO LOCADORA SAFE LTDA	08 781 180/0001-27
D M C NEVES CRIACAO DE CAMARAO M E	08 189 004/0001-52
DROGARIA CIDADE DO SOL LTDA ME	07 638 144/0001-17
EDNEIDE GONCALVES DE SOUZA	466 093 264-87
EDNEIDE GONCALVES DE SOUZA	466 093 264-87
EDSON BARBOSA DUARTE	806 751 684-20
EMMANOEL DANTAS RIBEIRO	042 886 014-48
FRANCISCO QUIRINO DE JESUS	490 243 684-34
IRACI P DOS SANTOS	00 752 486/0001-50
JOENICE SIQUEIRA BARRETO NASARIO	664 426 104-10
MACIEL BATISTA DE ALMEIDA	651 864 614-87
MARIA EUNICE BARACHO	088 671 664-34
MARIA EUNICE BARACHO	088 671 664-34
MAURO FELIX CORDEIRO	056 569 364-68
PAULO EDUARDO NOUGUEIRA VIEIRA	863 615 104-19
ROSANA MONTEIRO LIMA	798 536 513-04
TIAGO CESAR LACERDA	082 138 214-40
VANTUI VAGNO MACEDO DE MOURA	838 284 784-66

NATAL, 28 DE ABRIL DE 2008

LUIS CÉLIO SOARES
Oficial Titular
Elione Silva
CPF: 138 905.064-53
ESCREVENTE AUTORIZADA

CONTROLE

Walfredo restringe vagas para pacientes vindos do interior

A partir de amanhã, a Secretaria de Estado da Saúde Pública (Sesap) passa a controlar a entrada de pacientes do interior no Hospital Walfredo Gurgel. Com a implementação da portaria 118, todo atendimento proveniente de outras cidades precisará de autorização para ser recebido no hospital, promovendo um gerenciamento de vagas. A medida vai disciplinar a criação de Núcleos de Gerenciamento, inicialmente em 23 hospitais estaduais, para negociar a autorização de transferências diretamente com a Unidade de Gerenciamento de Vagas (UGV) criada no Walfredo Gurgel.

Frankie Marcone/DN



O paciente da cidade de Guamaré, Francisco dos Santos, estava aguardando o atendimento no Walfredo Gurgel

De acordo com o diretor geral do HWG, José Renato Brito Machado, a medida é necessária, já que a quantidade de atendimentos de urgências clínicas ocupa 70% das vagas no hospital, quando a prioridade deveria ser trauma ou cirurgia. "Essa portaria reestabelece uma coisa que já deveria estar sendo feita desde 2002. A decisão de realizar uma transferência deve ser exclusivamente médica e não por vontade política, da família ou do próprio motorista da ambulância, como geralmente acontece", observou.

As conversas entre a diretoria do HWG e a Sesap sobre a regulamentação das transferências começou em julho do ano passado. A instituição da portaria deve facilitar o trabalho no hospital que, segundo José Renato, está sobrecarregado porque toda a rede de saúde acha que pode enviar pacientes para receber atendimento no HWG, independente da situação que eles enfrentam.

Com 259 leitos cadastrados no Ministério da Saúde, mas atendendo com 310 por causa da demanda, o hospital recebeu mais de 3.300 pacientes do interior só este mês, a maioria de cidades próximas. Só de Parnamirim foram 577 atendimentos, depois vem São Gonçalo do Amarante com 324 atendimentos, seguida por Macaíba (218), Ceará-Mirim (203) e São José de Mipibu (144).

O problema é que muitos prefeitos não aprovaram a medida e a adaptação a nova regra para transferência de pacientes deve causar polêmica. "A gente sabe que essa nova medida vai gerar polêmica, principalmente por ser um ano político, mas não há como manter o Walfredo Gurgel com as portas totalmente abertas", disse o diretor José Renato. Com a mudança, cada hospital vai definir sua linha de trabalho e encaminhá-la à Sesap para auxiliar na regulamentação do serviço.

O mês de maio será reservado para adaptação ao novo sistema. Com o tempo, a Sesap deve organizar a criação de outras Unidades de Gerenciamento de Vagas, dependendo da quantidade de leitos nos hospitais, assim como oferecer treinamento específico aos profissionais que atenderão os chamados. "Quando se começa a obrigar cada hospital a informar de onde a urgência é originada, você começa a disciplinar o trabalho de transferência", observou o diretor José Renato.

Procedimento pode melhorar atendimento

Morador do município de Guamaré, Francisco dos Santos está internado no Hospital Walfredo Gurgel desde as 21h da última segunda-feira, após ficar um dia inteiro internado no hospital de sua cidade. Com o resultado de alguns exames, diagnosticando uma pancreatite, ele foi transferido para Natal com a ajuda de uma enfermeira amiga da família, que trabalha no HWG e conseguiu uma vaga.

Segundo a irmã de Francisco, Eliete dos Santos Silva, ele precisaria fazer uma tomografia, marcada para o final da tarde de ontem, para avaliar a necessidade de uma cirurgia. Mesmo enfrentando a falta de estrutura, motivo que trouxe seu irmão à Natal, Eliete acha que o atendimento no hospital de Guamaré é satisfatório. "Dependendo do problema resolve lá mesmo."

Já no Walfredo Gurgel, ela revela que o atendimento deixa a desejar porque o paciente acaba ficando nos corredores. "Geralmente o atendimento é esse. Da última vez que vim com a minha mãe, ela sentou em uma cadeira para tomar soro e eu passei a noite em pé", lembra. Para Eliete, a implantação da portaria que regulamenta a transferência de pacientes de outras cidades para Natal vai facilitar o trabalho e o atendimento. "Acho que se comunicar a chegada do paciente no hospital o atendimento melhora", disse.

PODER JUDICIÁRIO
TRIBUNAL DE JUSTIÇA DO ESTADO DO RIO GRANDE DO NORTE
Setor de Licitação
AVISO DE LICITAÇÃO

O Tribunal de Justiça do Estado do Rio Grande do Norte – TJ/RN, através da Comissão Permanente de Licitação designada pela Portaria nº 092/2008-TJ, torna público, para conhecimento dos interessados, que realizará licitação na modalidade **TOMADA DE PREÇOS nº 03/2008** (Processo nº **288056/2008-7**), do tipo MENOR PREÇO GLOBAL, sob o regime de empreitada por preço unitário, objetivando a **Contratação de empresa especializada em serviços de engenharia para Construção do Fórum da Comarca de Governador Dix-Sept Rosado/RN**. A Sessão Pública, para recebimento e abertura dos envelopes de Documentos de Habilitação e Proposta de Preços, será realizada **às 9 horas do dia 20 de maio de 2008.** A íntegra do respectivo edital encontra-se disponível no site oficial do TJ/RN, no endereço eletrônico www.tjrn.gov.br, opção "licitações", no link correspondente a esta Tomada de Preços, e no Setor de Licitações da referida Corte, situada à Praça Sete de Setembro, s/n, Cidade Alta, nesta Capital, no horário das 8 às 18h, em dias úteis, onde ocorrerá o certame. Quaisquer outras informações poderão ser obtidas através dos telefones (84) 3216-6800, ramal 903, fax (84) 3211-5085 ou via internet, pelo endereço eletrônico cpl@tjrn.gov.br. Natal/RN, 29 de maio de 2008

Gilberto de Morais Targino Filho – Presidente da CPL/TJ/RN

PODER JUDICIÁRIO
TRIBUNAL DE JUSTIÇA DO ESTADO DO RIO GRANDE DO NORTE
Setor de Licitação
AVISO DE LICITAÇÃO

O Tribunal de Justiça do Estado do Rio Grande do Norte – TJ/RN, através da Comissão Permanente de Licitação designada pela Portaria nº 092/2008-TJ, torna público, para conhecimento dos interessados, que realizará licitação na modalidade **TOMADA DE PREÇOS nº 04/2008** (Processo nº **288080/2008-1**), do tipo MENOR PREÇO GLOBAL, sob o regime de empreitada por preço unitário, objetivando a **Contratação de empresa especializada em serviços de engenharia para Construção do Fórum da Comarca de São José do Mipibu/RN.** A Sessão Pública, para recebimento e abertura dos envelopes de Documentos de Habilitação e Proposta de Preços, será realizada **às 9 horas do dia 19 de maio de 2008.** A íntegra do respectivo edital encontra-se disponível no site oficial do TJ/RN, no endereço eletrônico www.tjrn.gov.br, opção "licitações", no link correspondente a esta Tomada de Preços, e no Setor de Licitações da referida Corte, situada à Praça Sete de Setembro, s/n, Cidade Alta, nesta Capital, no horário das 8 às 18h, em dias úteis, onde ocorrerá o certame. Quaisquer outras informações poderão ser obtidas através dos telefones (84) 3216-6800, ramal 903, fax (84) 3211-5085 ou via internet, pelo endereço eletrônico cpl@tjrn.gov.br.

Natal/RN, 29 de maio de 2008.

Gilberto de Morais Targino Filho – Presidente da CPL/TJ/RN

067

LUTA MOBILIZAÇÃO É NACIONAL E BUSCA PROMOVER UMA CULTURA DA PAZ E TODOS AS UNIDADES DA FEDERAÇÃO

OAB em campanha contra a violência

A Ordem dos Advogados do Brasil (OAB) está promovendo a campanha "Brasil Contra a Violência", em todos os estados da federação. O movimento tem a intenção de conscientizar a sociedade acerca dos seus direitos e deveres no combate à violência, além de promover uma cultura de paz. No Rio Grande do Norte, o lançamento ocorreu às 9h de ontem, na sede da OAB/RN, com a participação de representantes de diversas entidades envolvidas na luta contra a violência no estado, como a Arquidiocese de Natal, Centro de Defesa dos Direitos Humanos, Ouvidoria da Secretaria de Justiça e Conferência Nacional dos Bispos do Brasil (CNBB) local.

De acordo com o presidente da Comissão de Direitos Humanos da OAB/RN, José Maria Bezerra, a intenção do movimento não é debater o aparelho normativo, uma vez que já existem leis em excesso para o combate à violência, mas chamar toda a sociedade e entidades governamentais para trabalhar em conjunto, elaborando um plano integrado com segurança, saúde e educação. "Enquanto a gente culpa só o estado, deveríamos estar sugerindo soluções para resolver o problema junto ao poder público. Não podemos tirar a responsabilidade do estado, mas também precisamos nos mobilizar para que a nossa cultura seja modificada", afirmou Bezerra.

O advogado destacou a participação do padre Fábio Santos na solenidade de abertura. De acordo com José Maria, padre Fábio tem um longo trabalho com comunidades carentes e conhece seus problemas de perto. "Queremos ouvir uma pessoa da comunidade, ligada aos problemas do povo, e escolhemos o padre Fábio. Podemos dizer que a cultura propagada por Fábio é uma cultura de amor e, guardando as devidas proporções, ele pode ser comparado ao Mahatma Gandhi", disse o presidente da comissão que está à frente do movimento no estado.

Cerca de 35 pessoas estiveram presentes à solenidade de lançamento da campanha em Natal, entre advogados, conselheiros, representantes da Subseção da OAB de Mossoró, de Universidades, Corregedoria da Polícia, Central dos Trabalhadores, Ouvidoria da Secretária de Justiça, Arquidiocese, Federação dos Trabalhadores do Rio Grande do Norte, Câmara Municipal do Natal, Federação Espírita e funcionários públicos.

ENTREVISTA JOSÉ MARIA BEZERRA

"Vamos minimizar a banalização do crime"

No Rio Grande do Norte, a campanha "Brasil Contra a Violência" está sendo desenvolvida pela Comissão de Direitos Humanos da OAB/RN, presidida pelo advogado José Maria Bezerra. Durante entrevista para o Diário de Natal, o presidente da comissão explicou que a campanha lançada ontem teve origem em janeiro deste ano, no Mato Grosso do Sul. Com o progresso naquele estado, o Conselho Nacional da OAB decidiu nacionalizar a ação.

José Bezerra afirmou que na Constituição Federal há um dispositivo que diz que a segurança pública "é dever do estado e responsabilidade de todos", mas hoje parece haver a concepção de que é apenas dever do estado. Em todo o Brasil, com exceção do Mato Grosso do Sul, até o próximo mês de julho deve ser realizada uma conferência, firmando um compromisso entre entidades do poder público e representantes da sociedade civil, para minimizar a banalização do crime. "Neste movimento, a OAB nacional tem como parceiros a CNBB (Conferência Nacional dos Bispos do Brasil) e a Associação dos Juízes Federais, além das diversas instituições comprometidas com o combate à violência", completou.

Para o presidente da Comissão de Direitos Humanos da OAB/RN, o caso Isabella Nardoni é a emblematização da banalização da violência, uma vez que as relações humanas começam no núcleo familiar e é preciso que seja construída uma cultura de paz. "Precisamos promover novas ações, pois não basta apenas recolher armas, é necessário desarmar o espírito das pessoas. Atualmente só se fala no caso da menina que foi jogada do apartamento do pai, mas centenas de Isabellas podem estar morrendo neste momento e temos que encontrar uma forma de reverter esse quadro", enfatizou.

Joana Lima/DN



Diário de Natal: Como será a campanha, na prática?

José Maria Bezerra: Começaremos com um ato público, com indicativo para a criação de uma comissão, para organizar a conferência estadual que ocorrerá em julho. A conferência terá como lema "Brasil Contra a Violência", quando serão realizados painéis e palestras de pessoas especializadas no assunto, ligadas aos órgãos que já têm um extenso trabalho voltado para o tema.

O que a OAB pretende modificar aqui em Natal, com esta iniciativa?

Se a gente for ver, morrem em média 50 pessoas por mês na grande Natal, vítimas de homicídio. Nós estamos vivendo em estado de guerra e a intenção é cobrar uma ação efetiva da polícia, além de políticas sociais efetivas. O estado tem que trabalhar na formação das pessoas, porque em 80% desses homicídos estão jovens envolvidos com o narcotráfico.

A campanha é uma forma de a OAB cobrar políticas públicas de combate à violência?

Sim, mas este trabalho tem que ser em conjunto com a sociedade civil organizada. Percebemos que onde existem políticas públicas efetivas, com o estado se fazendo presente, o flagelo da violência diminui. O que a gente quer é chamar a responsabilidade da sociedade, porque não podemos mais ser omissos, já que atualmente só estamos vendo o problema aumentar, em todo o país.

DROGAS

Acusada de tráfico é presa em Ponta Negra

Policiais do 15º Distrito Policial, em Ponta Negra, prenderam na sexta-feira passada a desempregada Marinalva Marinho da Costa, 35, a "Nalva". Ela é acusada de tráfico de drogas e receptação. Sua prisão aconteceu na Vila de Ponta Negra.

De acordo com o titular do 15º DP, delegado Luiz Gonzaga Lucena, a polícia recebeu informações de que a mulher estava traficando drogas na região. Ele destacou que "Nalva" é conhecida em Ponta Negra e, inclusive, reúne diversos jovens com freqüência em sua casa para consumir drogas.

Lucena informou que na sexta-feira pela manhã um adolescente de 16 anos invadiu uma residência em Ponta Negra e furtou uma câmera fotográfica digital. Em seguida, o adolescente repassou o material roubado para Marinalva e ela trocou por pedras de crack. A polícia conseguiu chegar até a mulher e localizar a câmera fotográfica que, inclusive, tinha uma foto de "Nalva".

Segundo testemunhas contaram ao delegado, Marinalva chegou a consumir drogas dentro de casa diante dos três filhos, todos menores de 10 anos. Ela deve ficar detida no 2º DP de Parnamirim ou no 13º DP, na Redinha, locais destinados às mulheres detidas.

COLETES E ARMAS

Polícia tem suspeitos para roubo da Base

As investigações do roubo de armas e coletes da Base Aérea de Natal (Bant) pode ser o ponto de partida para que a polícia chegue a uma quadrilha envolvida em assaltos na Grande Natal. O secretário de Estado de Justiça e Cidadania (Sejuc), Leonardo Arruda Câmara, informou que "a polícia já trabalha com dois suspeitos para o crime ocorrido na Base e outros assaltos que aconteceram depois".

O secretário citou os nomes de Leandro Magno Nascimento e Kelson da Silva Pereira. "Esses são dois dos suspeitos. Eles são foragidos do semi-aberto na João Chaves", afirmou.

Segundo o titular da Sejuc, os dois são apontados por envolvimento em assaltos a postos de combustíveis e lojas de conveniência na Grande Natal. Inclusive, após o roubo na Bant, um veículo com as mesmas características do que foi usado pelos bandidos foi visto durante o assalto a um posto de combustíveis na BR-304, em Macaíba.

O delegado Frank Albuquerque, titular da delegacia de Macaíba, disse que está com a investigação do assalto ao posto de combustíveis, mas preferiu não confirmar ou comentar os nomes dos suspeitos revelados pelo secretário de Estado. "Posso dizer que as investigações estão bem encaminhadas", disse.

Entretanto, Frank informou que "há um trabalho de cooperação com a Polícia Federal e a Base Aérea". A assessoria de imprensa da Bant informou que o Inquérito Policial Militar (IPM) já foi instaurado por se tratar de crime militar.

A assessoria informou que "o setor de inteligência da Base nos disse que os trabalhos estão avançados". Com relação a suspeita que um militar da própria Bant teria envolvimento no roubo, a assessoria preferiu se resguardar e disse que o setor de inteligência está apurando o fato.

MEMÓRIA

Dois sentinelas da Base Aérea de Natal (Bant) foram surpreendidos por bandidos armados na madrugada de 22 de abril. Os militares tiveram duas pistolas 9mm e seis coletes à prova de balas roubados por dois homens usando capacetes e que estavam em um Fiesta preto. O fato ocorreu no portão localizado no setor Oeste da Bant, que fica nas proximidades da linha férrea em Parnamirim. A assessoria de imprensa da Bant disse que "eles (militares) foram pegos de surpresa". Na noite anterior, um Fiesta preto com quatro ocupantes participo do assalto a um posto de combustíveis na BR-304. Além disso, um carro do mesmo modelo e cor foi encontrado no começo da manhã de 22 de abril, em Parnamirim. A polícia acredita que o veículo seja o mesmo que esteve no assalto ao posto e no roubo aos militares.

Carlos Santos/DN



Elton Silva de Lima nega as acusações e disse que foi ameaçado pelos ladrões

PERSEGUIÇÃO

Frentista é acusado de roubar pastelaria na ZN

O frentista Elton Silva de Lima, 19, foi preso em flagrante na segunda-feira à noite, no conjunto Parque dos Coqueiros, zona Norte de Natal, acusado de assaltar uma pastelaria. Outros dois bandidos que praticaram o assalto conseguiram fugir.

O assalto aconteceu por volta das 20h quando duas pessoas, ambas armadas, um encapuzado e outro de boné, entraram na pastelaria e anunciaram o assalto. Levaram o dinheiro do caixa e dos clientes além de aparelhos celulares e se fugiram.

O dono do estabelecimento acenou para um cliente que estava do lado de fora para que entendesse o ocorrido. Nesse momento, ele viu os bandidos entrarem no Kadett de cor azul placas MXX-6628, que já estava com uma outra pessoa dentro e comunicou à Polícia Militar.

Os policiais conseguiram identificar o veículo e começaram a perseguição. Um dos passageiros colocou o corpo para fora e atirou contra os policiais. Não conseguindo impedir a fuga, os homens abandonaram o veículo e empreenderam fuga entrando em uma residência para depois pularem o muro das casas vizinhas. A polícia conseguiu prender um acusado enquanto os outros fugiram.

Na revista, os policiais encontraram dois aparelhos celulares e uma carteira com documentos pessoais. No interior do veículo, foram encontrados dois revólveres calibre 38 utilizados no assalto, além de outro aparelho celular.

Em depoimento à polícia, Elton negou as acusações afirmando que dois elementos entraram armados em seu carro, o ameaçaram e mandaram que ele desse partida no carro. "Eu estava esperando uma amiga numa pracinha quando dois homens com arma em punho mandaram eu entrar no carro e fugir", disse.

Ao entrarem numa rua alagada, o veículo estancou e ele acabou sendo rendido pelos policiais. "Eu fiquei e os dois fugiram deixando as armas dentro do carro", lembra. "Sei que sou inocente. Não tenho nada a ver com isso", defendeu-se. Elton está detido na delegacia de plantão da zona Sul e o inquérito transcorre na 9º DP.

PODER JUDICIÁRIO
TRIBUNAL DE JUSTIÇA DO ESTADO DO RIO GRANDE DO NORTE
Setor de Licitação
AVISO DE REAPRAZAMENTO DE LICITAÇÃO
TOMADA DE PREÇOS Nº 02/2008. Processo nº 288074/2008-5.
A Comissão Especial de Licitação do Tribunal de Justiça do Estado do Rio Grande do Norte, instituída pela Portaria nº 092/2008-TJ, torna público, para conhecimento dos interessados, que fica **reaprazada** devido as alterações no Edital, para o próximo dia **21 de maio de 2008, às 9 horas**. Natal/RN, 29 de maio de 2008.
Gilberto de Morais Targino Filho – Presidente da CPL/TJ/RN

PREFEITURA MUNICIPAL DE TANGARÁ/RN
AVISO DE LICITAÇÃO
TOMADA DE PREÇOS Nº 07/2008
A Comissão Permanente de Licitações da Prefeitura Municipal de Tangará/RN, torna público a quem interessar, que estará realizando no dia 16 de maio de 2008, às 08:00 horas, a Licitação – TOMADA DE PREÇOS Nº 07/2008, para a contratação dos serviços de Engenharia objetivando a implantação do sistema de abastecimento de água da Comunidade Ronda I, no município de Tangará/RN. O Edital encontra-se disponível na sede da Prefeitura à Rua Miguel Barbosa, nº 548, Centro – Tangará/RN, no horário de 07:00 às 13:00 horas.
Tangará/RN, em 28 de abril de 2008.
João Marcelo da Silva Farias
Presidente da Comissão

WILTON JOSÉ COSTA
01 ANO DE FALECIMENTO



A família de WILTON JOSÉ COSTA convida parentes e amigos para participarem da missa em sufrágio de sua alma, que será realizada, hoje, dia 30/04/2008 (quarta-feira), às 19:00hs na Capela da Policlínica - Alecrim.
Desde já, a família agradece a presença de todos nesse ato de fé cristã.



CAROS AMIGOS EDIÇÃO DE ANIVERSÁRIO
Quem é o senador José Agripino?
A pose de santo no altar disfarça o neocoronel com todos os seus vícios
Entrevista com o deputado Chico Alencar do PSOL
"O PT se aliou à direita"
E mais:
Ferréz adverte que voltou armado
www.carosamigos.com.br
JÁ NAS BANCAS

✔ Sensível ao momento crítico vivido por várias famílias norte-rio-grandenses vítimas das enchentes, a Facex criou a campanha institucional Ação Facex Solidária, que arrecadou duas toneladas de alimentos, roupas, calçados, colchões e brinquedos entre os alunos e a comunidade. Na tarde de ontem, na Unidade I da Facex, o material arrecadado foi entregue ao Armazém da Caridade, para somar-se à campanha SOS RN, que já distribuiu mais de 35 toneladas de alimentos. Os mantimentos serão enviados ao município de Ipanguaçu.



FÉLIX MARINHO NETTO
MISSA DE 30º DIA

Zaíra (esposa), José Moacir, Domingos, Renato, Zalix, Luzia Mara, Cinara (filhos), cunhados (a), netos e bisnetos convidam parentes e amigos para a missa de 30º dia de falecimento de FÉLIX MARINHO NETTO, que será celebrada às 19 horas, do dia 01.05.2008 (quinta-feira), na Igreja Santo Afonso Maria de Ligório, Mirassol.

A família agradece a todos que comparecerem a esse ato de fé cristã.

MISSA DE 30º DIA
MARIA ALCINA BEZERRA CRUZ



Currais Novos - 01 de Maio de 2008, (Quinta-feira), Matriz de Santana, às 7:00h
Natal - 01 de Maio de 2008 (Quinta-feira), Capela da Mãe Peregrina, no Bairro Latino, às 19:30h.

Alegres na certeza da ressurreição, convidamos parentes e amigos, para juntos celebrarmos a missa de 30º dia de

07

NOVA CRUZ ATÉ O PRÓXIMO DIA 14 OS AGENTES DE SAÚDE ESTÃO COM MAIOR INTENSIDADE VISITANDO TODAS AS CASAS

Campanha contra a dengue está acontecendo

A prefeitura de Nova Cruz, no Agreste potiguar, promove um mês inteiro de ações contra a dengue. A campanha começou em 14 de abril e se estende até 14 de maio. O objetivo é educar a população através da disseminação de informações sobre as formas de evitar a infestação do mosquito Aedes aegypti. A iniciativa é uma parceria entre as secretarias municipais de saúde, educação e assistência social.

De acordo com o prefeito Cid Arruda Câmara, a administração municipal promove uma semana de mobilização todos os anos, mas devido à intensidade da epidemia deste ano, decidiu-se pela promoção de 30 dias de campanha.

CONSTANTE

"O combate à dengue, realizado por nossa equipe de agentes de endemias em Nova Cruz, é uma constante. Porém, estamos ampliando nossos esforços a fim de que nossa sociedade não venha a sofrer com a doença", informa.

A campanha recebeu o slogan Combater a dengue é um dever meu, seu e de todos. O município vai promover mutirões educativos em todas as unidades de saúde das zonas urbana e rural do município. Estão sendo realizadas blitz em áreas de maior concentração populacional, distribuição de material informativo, visitas domiciliares, palestras e atividades pedagógicas.

DIA D

Em 14 de maio, que será o "Dia D" da campanha, vai ser realizada a Grande Caminhada de Luta Contra a Dengue, que vai percorrer as principais ruas da cidade com faixas educativas e distribuição de panfletos informativos.

A programação também vai ter palestras e atividades pedagógicas nas principais escolas municipais. "Estamos levando aos nossos alunos a importância de um ambiente livre da dengue, por isso priorizamos a necessidade de combater e identificar o mosquito, como também de adquirir hábitos de proteção", afirma o secretário de educação do município, Miguel Rosa Filho, um dos organizadores da campanha.

ENGAJAR

Segundo a secretária municipal de saúde, Rita de Cássia Macedo de Morais, a campanha procura engajar toda a sociedade pela erradicação da dengue.

"Nosso trabalho informativo busca despertar na população a importância de eliminar os criadouros de larvas do mosquito", acrescenta.

EPIDEMIA

A dengue é um grave problema de saúde pública no Brasil. Segundo números do Ministério da Saúde, mais de dois milhões de pessoas foram contaminados, somente no Nordeste, entre os anos de 1996 e 2006.

Os sintomas da dengue são dor de cabeça, febre alta, dor nos músculos e nas juntas, manchas avermelhadas por todo o corpo, falta de apetite, fraqueza e, em alguns casos, sangramento na gengiva e no nariz.

A única maneira de evitar a dengue é não deixar o mosquito nascer. Para isso, é necessário acabar com os criadouros, ou seja, não deixar água parada se acumular. Toda orientação vem sendo dada a população como forma de evitar que se tenha epidemia.

Divulgação/Prefeitura de Nova Cruz



Aspecto da campanha de orientação no combate a dengue realizado com frequência no município de Nova Cruz

ACARI

Mobilização para formar grupos sócio-educativos

Após participar de uma capacitação coordenada pela Secretaria de estado do trabalho, da habitação e da assistência social, Setas e o Conselho Estadual de Gestores Municipais, Coegema, a secretária municipal de assistência social e desenvolvimento comunitário de Acari, Adaltiva Medeiros Silva, está realizando a mobilização social com objetivo de formar grupos sócio-educativos do Programa Nacional de Inclusão de Jovens: Educação, Qualificação e Ação Comunitária - ProJovem. Após a mobilização a secretaria promove hoje a implementação do programa com a presença de secretários, técnicos e famílias dos jovens a serem beneficiados, a partir das 19 horas no Municipal Clube.

O programa, que faz parte do bolsa família, tem como finalidade maior, dentro da atual política nacional de assistência social, gerar oportunidades e assegurar, direitos, ao adolescente e jovem na faixa etária dos 15 ao 17 anos.

SERVIÇOS

A secretária conta que o município terá direito de imediato de oferecer os serviços sócios educativos para 50 jovens, embora a demanda em Acari chegue a 200 na faixa etária dos 15 aos 17 anos. Para ter direito as vagas, a secretária participou de uma capacitação promovida pela Setas e que contou com técnicos de Brasília que ficaram responsáveis pela capacitação.

Arquivo/DN



Toda a sociedade vai estar unida neste trabalho que gera benefícios para todos os habitantes do município de Acari

As 50 vagas serão proporcionados pelo governo federal que oferece um serviço, para ser trabalhado com os temas transversais, norteando os jovens para participação para a cidadã, a inclusão do jovem no contexto social e o jovem protagonista juvenil, também tendo outro aspecto de tirar os jovens das ruas que aprendem e praticam atividades úteis para a sociedade e sabendo desta forma a importância social e o respeito ao ser humano, coisa pouco divulgada ou pouco praticada por aí.

CULTURAIS

Adaltiva conta que serão desenvolvidas atividades culturais, dança, música, teatro, e ações de cidadania com esse grupo de 50 jovens que serão beneficiados inicialmente e todo este processo será apresentado hoje aos demais secretários, técnicos e famílias e para que eles tenham conhecimento do projovem que atua também diretamente com o objetivo de favorecer a convivência social e a participação cidadã dos jovens.

Para o prefeito Juarez Bezerra de Medeiros, que também estará participando da reunião na noite de hoje, todas as iniciativa que favoreçam um futuro melhor aos jovens do município, contam com total apoio de sua administração.

CARNAUBAIS

Orientação tenta evitar epidemia

"Não deixe o mosquito te vencer". Este foi o tema de uma das palestras da campanha que os alunos da Escola Municipal Scila Médice localizada na comunidade rural de Vila Nova em Carnaubais, promoveram na última semana no município.

A iniciativa teve como objetivo, além de procurar conscientizar os moradores sobre os perigos da doença e a importância de cada um fazer a sua parte, minimizar o avanço da dengue na região, que assim como em todo o estado, já começa a registrar um número de casos maior do que no ano passado.

PALESTRA

A programação da campanha promovida pelos alunos começou com uma palestra denominada "Não deixe o mosquito te vencer" que foi ministrada pela agente de saúde Antônia Silva dos Santos, abordando justamente tudo o que se pode ser feito para se prevenir a doença, a partir do combate ao mosquito.

Outra atividade realizada pelos alunos dentro da programação da campanha foi um mutirão na comunidade onde todo um trabalho foi realizado visando recolher o lixo que se tornam possíveis focos e também criadouros do mosquito transmissor da dengue.

APOIO

Toda a ação promovida pelos alunos contou com total apoio da prefeitura através de um trabalho conjunto das secretarias de educação, saúde e obras que atuaram diretamente nas atividades promovidas pelos alunos da Escola Municipal Scila Médice e garantiram desta forma, uma divulgação a mais sobre os cuidados que se devem ter para se evitar o aumento do número de casos de dengue no município.

Este trabalho vem sendo feito com o apoio de toda a população uma vez que as recentes enchentes podem contribuir para o aumento de casos da doença e a campanha visa justamente evitar que este número aumente. As águas estão baixando e a situação vem sendo controlada.

ARROMBAMENTO

Uma triste notícia surpreendeu aos moradores de Carnaubais, na última semana. O Museu Municipal Zulmira Bezerra de Siqueira foi alvo da ação de vândalos que arrombaram as instalações do museu, localizado na Cidade Histórica do município. A coordenadora do museu, Aldinete Sales conta que portas e janelas foram quebradas pelos vândalos, porém nada foi levado.

O vandalismo só não foi maior, lembra o Assessor Municipal de Cultura Zelito Coringa, pois em virtude da enchente que atingiu toda a várzea, assim que as águas começaram a subir, todo o acervo do museu foi transferido para o prédio onde funciona a biblioteca municipal, salvando-o, portanto, da ação dos vândalos.

COTIDIANO

municipios@diariodenatal.com.br

ECONOMIA

MUITOS CAMARÕES APARECEM NAS REDES DOS PESCADORES

Desde o início deste mês, os pescadores considerados artesanais da praia do Rosado passaram a se surpreender com a grande quantidade de camarão nas redes de arrasto. Outro detalhe foi o tipo do crustáceo e o tamanho superior aos que, costumeiramente, eram fisgados para venda a atravessadores e assim garantir o sustento de suas famílias nos períodos normais.

CONTAMINAÇÃO

TOMATE, MORANGO E ALFACE DEVEM SER BEM ANALISADOS

Levantamento do Ministério da Saúde mostra que mais de 40% das amostras de tomate, morango e alface analisadas em 2007 pelo Programa de Análise de Resíduos de Agrotóxicos [illegible]entos continham índices de contaminação por agrotóxicos acima do permitido pela lei.

Foto: Arquivo/DN



Município continua sendo grande foco de dengue

PENDÊNCIAS

NOMEADOS CANDIDATOS APROVADOS NO CONCURSO

No Diário Oficial do Estado a prefeitura de Pendências publicou a portaria, assinada pela prefeita Alvanilda Bezerra da Silva, Dida (PSB), com os nomes de todos os candidatos aprovados no recente certame seletivo público realizado pela administração pendenciense. A relação se refere às portarias de nomeação de todos os que foram classificados no concurso, realizado no dia 13 de janeiro passado.

OPORTUNIDADE

INSCRIÇÕES PARA CONCURSO ESTÃO ABERTA ATÉ DIA 4

Estão aberta até o dia 4 de maio as inscrições para o concurso da prefeitura de Itajá para ASG (40 vagas), vigilante (15), motorista (16), operador de microcomputador (10), auxiliar administrativo (15), auxiliar de enfermagem (15), auxiliar de vigilância sanitária (duas), professor de primeiro ao quinto ano do Ensino Fundamental (25), professor do sexto ao nono ano do Ensino Fundamental (5), dentre outros cargos. Outras informações na prefeitura de Itajá.

VERBA

SEGURO-DESEMPREGO PARA TODOS PESCADORES DO VALE

Os pescadores que foram afetados pela intensidade das chuvas vão receber seguro-desemprego na região do Vale do Açu. A garantia da liberação do Fundo de Amparo do Trabalhador (FAT) foi dada pelo ministro interino do Trabalho e do Emprego, André Peixoto Figueiredo Lima. Inicialmente, a proposta previa seguro-desemprego apenas para os pescadores da cidade de Macau.



Amare Saturnino investindo no setor educacional

MAXARANGUAPE

NOVOS INVESTIMENTOS NA ÁREA DE EDUCAÇÃO AINDA EM 2008

O município de Maxaranguape receberá novos investimentos em educação ao longo deste ano. Uma das novidades é a implantação de uma creche na sede do município, através de um convênio entre a prefeitura e o governo federal. Uma outra parceria vai garantir a instalação de laboratórios de informática. As informações são da Secretaria Municipal de Educação. De acordo com a coordenadora pedagógica da secretaria, Bárbara N[illegible] che seráconstruída através do Pró-Infância.

07Y

Luiz Carlos Ferreira

Luiz Carlos Ferreira conseguiu 19 acessos por clubes diferentes em sua carreira. Não é pouca coisa não. No entanto, os críticos preferem destacar os últimos resultados que não foram nada bons. Sob o comando de Ferreira, as equipes do Taubaté, XV de Piracicaba, Santo André e América/SP foram rebaixadas. É verdade. Mas aí aproveito para traçar um paralelo com o treinador do ABC, Ferdinando Teixeira. Quando assumiu o alvinegro, ano passado, o experiente técnico vencedor - a maioria dos títulos conquistados em Natal - estava praticamente com a carreira encerrada. Mercado fechado em quase todas as capitais do Nordeste. Na época, a simples menção do seu nome em cidades como Fortaleza, Recife e Maceió era motivo de troça. Parecia mesmo o fim. Até em Natal, tirando o presidente Judas Tadeu, que estava completamente sem opção, e sem confiança ou apoio, ninguém mais apostaria em Ferdinando. Acho que nem o Alecrim. E o que se deu. Dois títulos estaduais e um acesso. É bem verdade que os campeonatos estaduais não são mais tão valorizados assim, e a ascensão se deu de forma sofrida, ficando na quarta posição e ganhando a vaga por combinação de resultados e tendo que gastar dinheiro para motivar clubes que o beneficiariam com vitória. Mas conseguiu. Portanto, assim como no ABC com Ferdinando, pode acontecer um "ressurgimento" de Ferreira no América. Futebol, todos sabem bem, é uma eterna gangorra, e ela sobe, e ela desce com a rapidez que a gente não imagina ser possível.

• Fico imaginando como um estado como o nosso pode simplesmente tentar apagar, na base do descaso, uma coisa tão importante como o Museu do Esporte, que funciona no Caic de lagoa Nova, criado na gestão do professor Jamilson Martins, na Codesp - Coordenadoria de Desporto.

• A grata notícia quem me deu foi Moura: os campos de treinos das bases do América passam por processo de recuperação, e no alojamento vários garotos já estão morando em boas condições. É um começo.

• A diretoria de esportes do Racing cansou de esperar e já está na Justiça para tentar reaver seu espaço na sede da Rocas, com a intenção de reativar o quadro social do clube. Uma academia de musculação permanece funcionando sem a permissão da diretoria.

• Os religiosos também têm seu lado esportivo: nesta quinta, feriado do Dia do Trabalho, vai ser realizado o 1.o Campeonato de Minicampo de Masters - Acampamento Elim, na Lagoa do Bomfim, evento que vai reunir entsiastas e amantes do esporte ligados às Igrejas Batistas Regulares do Rio Grande do Norte. Os jogos começam às 7h. Mais informações com o Pastor Inaldo (telefone 9922 8440).



Notícia mundial

Ronaldo é notícia mundial por seu envolvimento com travestis. Um prato cheio para o mundo preconceituoso e doentio que faz o futebol. Mas acho que se o atacante estivesse tal mal assim na fita teria pago os R$ 50 mil que o sujeito pediu. Ou não?

Destaque

Finalmente, o futebol do RN foi destaque nacional. O título de número 50 do ABC foi destaque no SporTV, Fantástico, Globo Esporte e até Jornal Nacional. Acho que a reclamação valeu a pena.

Esporte em Pauta

O programa Esporte em Pauta, da Tevê Assembléia, pode ser visto também agora em tevê aberta, canal 30, de segunda à sexta, sempre das 19h30 às 20h. Alan Oliveira, Edmo Sinedino, Breno Perruci e Fred Carvalho. Notícias, entrevistas e comentários. Mais um espaço para o esporte do RN.

Lixo total

Lastimável a situação do ginásio Humberto Nesi - Machadinho. Os meninos do futebol chegaram para treinar e encontraram a quadra tomada pelo lixo, lixo e lixo. Sem falar nas goteiras e total falta de condição de uso. Uma vergonha.

Cadeiras

Cobrei cadeiras no Machadão e Frasqueirão, ontem, aqui na coluna, porque quase todos os estádios, muitos de bem menos expressão que os nossos, já oferecem esse conforto aos torcedores. O torcedor tem que cobrar.

Clube dá furo

A equipe de esportes da Rádio Clube, sob o comando de Jorge Audi, deu um furo de reportagem ao divulgar em primeiríssima mão o nome do novo treinador rubro. E entrevistou Alex Padang e o próprio treinador.

DribleCurto

edmo@diariodenatal.com.br



EDMO SINEDINO

RETORNO

Inter de Milão diz que futuro de Adriano só será definido em julho

O presidente da Inter de Milão, Massimo Moratti, afirmou nesta terça-feira que só definirá se aproveitará ou não Adriano quando o empréstimo do jogador com o São Paulo terminar, no dia 10 de julho. O empresário do brasileiro, Gilmar Rinaldi, também já havia declarado que o destino de seu cliente na próxima temporada está indefinido, mas só será discutido após o retorno para Milão. "Adriano está muito bem, joga todas as partidas e faz gols. A Inter conta com ele. No fim da temporada avaliaremos com a Inter e veremos. No momento, não posso dizer nada", disse.

ALÇAPÃO

São Paulo espera pressão da torcida do Nacional

O São Paulo já sabe o que encontrará hoje no estádio Parque Central, em Montevidéu, contra o Nacional. Campo pequeno, pressão da torcida, catimba e jogadas aéreas —em especial com o atacante Morales, de 1,96 m. "É uma equipe que catimba e que vai procurar fazer de tudo para vencer. Mas o Muricy Ramalho já orientou a gente", falou Jorge Wagner, que jogou quatro vezes contra os uruguaios em 2006, quando atuava pelo Inter. "Quando joguei lá [em Montevidéu], teve pressão da torcida, que fica em cima, mas nada atípico", completou o meia, que deve atuar na ala esquerda. Anteontem, a equipe fez um coletivo contra o time sub-17 do São Paulo —o jogo terminou 1 a 1. Muricy treinou com três zagueiros (Zé Luis, Alex Silva e Miranda), e com Richarlyson e Hernanes no meio. A dúvida ficou na ala direita: Éder e Jancarlos, inscrito ontem na competição, se revezaram.

MACHUCADO

Renato Augusto fica fora de viagem do Flamengo

O meia-atacante Renato Augusto ficou fora da viagem do Flamengo para o México devido a um edema em sua panturrilha direita. O time enfrentará o América hoje, às 19h45, no jogo de ida pelas oitavas-de-final da Taça Libertadores. "O Renato Augusto vai ficar realizando tratamento em dois períodos até quarta-feira para se recuperar dessa lesão. Na quinta-feira ele vai treinar com bola e aí vamos ter uma noção de como ele está, para saber se vai ou não para a final contra o Botafogo", disse o preparador físico rubro-negro, Ronaldo Torres. O jogador já está afastado devido a este problema há duas semanas. Preocupado com o desgaste físico de seus jogadores, o técnico Joel Santana pensa em poupar alguns atletas no México, de olho na partida final do Estadual, que acontece no próximo domingo.

CELEUMA EM NOTA À IMPRENSA, O CRAQUE DIZ QUE NÃO VAI DEPOR À POLÍCIA

Ronaldo nega chance de ir à delegacia

A assessoria de imprensa do atacante Ronaldo divulgou nesta terça-feira um comunicado em que nega a possibilidade de o jogador do Milan comparecer à delegacia da 16ªDP (Barra da Tijuca) para depor sobre o incidente com travestis.

Na segunda-feira, o delegado titular Carlos Augusto Nogueira havia dito que Ronaldo poderia ser chamado para dar depoimento nesta terça.

"Diante dos últimos acontecimentos, é necessário esclarecer primeiramente que não foi registrada nenhuma queixa-crime contra o atleta Ronaldo, o que encerra qualquer possibilidade de o jogador comparecer à delegacia", diz o comunicado.

"Militante de causas sociais, Ronaldo jamais foi usuário de drogas, sendo sempre idolatrado e admirado por crianças e adolescentes do Brasil e do mundo. Os indícios apontam para uma tentativa de extorsão, onde o atacante do Milan é a única vítima e, se necessário, tomará as atitudes cabíveis", continua o texto.

A nota fala ainda da recuperação do jogador, que passou por uma delicada cirurgia no joelho esquerdo.

"A rotina de Ronaldo continuará a mesma, com sessões de fisioterapia em três períodos diários: manhã, tarde e início da noite. O jogador já atinge 110º graus de movimento sem dor na articulação do joelho esquerdo e terá uma última consulta com o médico francês Gérard Saillant no início de maio, em Paris", finaliza o comunicado.

CONFUSÃO

O atacante Ronaldo do Milan foi parar numa delegacia na madrugada de segunda-feira, após se envolver em confusão com três travestis.

Ele e um dos travestis foram encaminhados à delegacia pela Polícia Militar, depois de uma discussão em um motel.

O delegado Nogueira contou a versão do "Fenômeno" para o incidente, dada em depoimento. Segundo ele, o jogador se disse vítima de uma tentativa de extorsão do travesti André Luiz Ribeiro Albertino, conhecido como Andréia Albertine.

Albertino acusa o atacante de calote num programa com outros dois travestis e de envolvimento com drogas.

Segundo o delegado, Ronaldo saiu de uma boate na Barra, onde fora festejar a vitória do Flamengo. Ele teria pego uma prostituta entre 4h e 5h, que teria chamado mais duas amigas para irem ao motel Papillon, no mesmo bairro. Quando o atleta descobriu que todos eram travestis, desistiu do programa.

Eles ainda teriam oferecido drogas ao atleta, que não aceitou, segundo a versão para o delegado. Albertino teria tentado chantagear Ronaldo, pedindo R$ 50 mil para não divulgar à imprensa que ele havia saído com três travestis.

Escolhido melhor jogador do mundo pela Fifa em 1996, 1997 e 2002 e recordista de gols em Copas (15 tentos em três edições), teria pago R$ 1.000 aos outros dois, mas Albertino não teria aceitado a quantia.

"Quando soube que eram travestis, Ronaldo disse que respeitava, mas que não queria. Falaram para usar um pouco de cocaína que ele não iria nem perceber. Mas ele não quis", afirmou o delegado.

Albertino gravou um vídeo no celular em que aparece Ronaldo, com a camisa do Flamengo que ele havia usado na tarde de domingo para ir ao jogo com o Botafogo. No vídeo, que foi colocado no site YouTube, é possível ouvir uma voz, supostamente a de Albertino, dizendo que é para mostrar que "você é você mesmo".

Ele também exibiu os documentos do carro de Ronaldo, que, diz o travesti, ficaram com ele como garantia de pagamento do atleta. Ronaldo negou.

Direção do Milan prefere não comentar polêmica

Informado da polêmica envolvendo o atacante Ronaldo, que foi parar numa delegacia no Rio de Janeiro na madrugada de segunda-feira após se envolver em confusão com três travestis, o Milan declarou ontem que não comentará o caso.

Um porta-voz da equipe italiana, que tem contrato com o jogador brasileiro, disse que o clube preferia não comentar sobre questões pessoais do atleta.

Ronaldo, que se recupera de lesão no joelho, tendo sido submetido a uma delicada cirurgia no início do ano, foi encaminhado à delegacia pela Polícia Militar, junto com os travestis, depois de uma discussão em um motel.

O delegado titular Carlos Augusto Nogueira contou a versão do atleta para o incidente, dada em depoimento. Segundo ele, o jogador se disse vítima de uma tentativa de extorsão do travesti André Luiz Ribeiro Albertino, conhecido como Andréia Albertine.

Albertino acusa o atacante de calote num programa com outros dois travestis e de envolvimento com drogas.

Nesta terça, a assessoria de imprensa de Ronaldo divulgou um comunicado em que nega a possibilidade de o jogador do Milan comparecer à delegacia da 16ªDP (Barra da Tijuca) para depor sobre o incidente.

NO LA BOMBONERA

Recuperado, Sandro pode voltar contra o Boca Juniors

Sandro se contundiu em 9 de março, no clássico com o Atlético-MG pela fase de classificação do Campeonato Mineiro, que terminou empatado em 0 a 0. Desde o dia 14 último, o jogador, que é opção também para a lateral esquerda, foi liberado pelo Departamento Médico cruzeirense. Depois de duas semanas, recuperando o condicionamento físico, voltou a ser relacionado para um jogo e viajou com a delegação celeste para Buenos Aires.

Mesmo sem atuar já há algum tempo, o meia se disse pronto para encarar o Boca Juniors, pela Libertadores caso seja solicitado por Adilson Batista. "Estou feliz pelo momento, recuperado e à disposição do Adilson para esse jogo. Espero corresponder se tiver a oportunidade de entrar em campo, estou muito animado para esta partida", afirmou Sandro.

O jogador, que vem convivendo com várias lesões durante a sua carreira, e, dessa forma, não consegue se firmar como titular do Cruzeiro, ressaltou a importância da equipe atuar com atenção e inteligência para não ser surpreendido pelo Boca Juniors, logo na primeira partida das oitavas-de-final da Libertadores.

"Estarei pronto para entrar em campo a qualquer momento. Tomara que a gente possa fazer um grande jogo. Todos nós temos que entrar com o coração, pois será decisivo. A maior arma deles é o início muito forte. Temos de ser inteligentes, pois é um jogo de 180 minutos e temos de estar preparados", comentou Sandro.

Nesta temporada, o jogador disputou apenas duas partidas com a camisa celeste. Além do clássico contra o Atlético, em que se contundiu, ele também enfrentou o Social em 1º de março, quando voltou após quase um ano, em que ficou afastado por causa de uma lesão no ligamento cruzado anterior do joelho direito, em abril do ano passado.

"Quando a gente se machuca é difícil, mas estou recuperado. Já vinha há alguns dias treinando com o grupo e espero poder mostrar o meu potencial mais uma vez e quando tiver a oportunidade agarra-la, disse Sandro.

Fonte: site do Cruzeiro

FotoCom.net



O potiguar Sandro, depois de quase dois meses, pode voltar na Argentina

PEQUIM

A 100 dias dos Jogos, Brasil tem 200 atletas classificados

O Brasil está a 47 atletas de levar aos Jogos Olímpicos de Pequim a maior delegação de sua história. Faltando 100 dias para o início da competição na China, o país já tem 200 vagas asseguradas, em 25 modalidades diferentes. O recorde de participação brasileira aconteceu há quatro anos. O Brasil teve em Atenas, na Grécia, 247 atletas, 42 a mais do que em Sydney-2000, que detinha a marca mais expressiva até então. No último final de semana, a delegação nacional recebeu o acréscimo de dois novos nomes. O esgrimista João Souza conquistou a vaga no florete, durante o Pré-Olímpico de Queretano, no México, enquanto Jefferson Sabino alcançou o índice olímpico no salto triplo, durante o festival de saltos e velocidade, organizado pela Federação Paulista de Atletismo.

Nos próximos dias, o Brasil conhecerá a sua equipe de natação que vai a Pequim. O Troféu Maria Lenk, última seletiva olímpica do país, acontece entre 6 e 11 de maio, no Rio de Janeiro. Até o momento, 11 nadadores têm índice para a competição. Outro esporte que ainda está indefinido é o basquete. A seleção feminina define a sua classificação para a China em torneio na Espanha, de 9 a 15 de junho. Os homens, que foram pela última vez aos Jogos em Atlanta-1996, jogam pela vaga entre 14 a 20 de julho, na Grécia.

Conheça os esportes que têm presença certa de brasileiros:

MODALIDADES

Arco e flecha
Atletismo
Boxe
Ciclismo (estrada)
Ciclismo (mountain bike)
Esgrima
Futebol
Ginástica artística
Ginástica rítmica
Handebol
Hipismo (adestramento)
Hipismo (CCE)
Hipismo (saltos)
Judô
Levantamento de peso
Nado sincronizado
Natação
Pentatlo moderno
Remo
Saltos ornamentais
Taekwondo
Tênis de mesa
Tiro esportivo
Vela
Vôlei

OUTROS JOGOS

■ **Alagoano**
ASA x CSA
■ **Paraibano**
Sousa x Campinense
■ **Piauiense**
Caiçara x Picos
■ **Sergipano**
Sergipe x São Cristóvão-SE
Itabaiana x Confiança
■ **Copa do Brasil**
Atlético-GO x São Caetano
Juventude x Corinthians-AL
Atlético-MG x Náutico
Corinthians x Goiás
Sport x Palmeiras
■ **Libertadores**
Boca Juniors (ARG) x Cruzeiro
América (MEX) x Flamengo
San Lorenzo (ARG) x River Plate (ARG)
Atlético Nacional (COL) x Fluminense
Nacional (URU) x São Paulo
■ **Liga dos Campeões UEFA**
Chelsea (ING) x Liverpool (ING)

ELEIÇÕES WILMA E GARIBALDI DECIDEM ALIANÇA NO DIA 2
POLITICA,3

ENSINO SINTE QUESTIONA ESTAGIÁRIOS EM SALA DE AULA
CIDADES, 3



DIÁRIO DE NATAL
ESPORTES
NATAL, QUARTA-FEIRA, 30 DE ABRIL DE 2008
Editor: edmo@diariodenatal.com.br

LOTERIAS

MEGA-SENA	Conc.: 964
08 - 13 - 20 - 26 - 33 - 42	
LOTOMANIA	Conc.: 822
04 - 17 - 19 - 25 - 27 - 28 - 35 - 37 - 39 - 41	
55 - 61 - 62 - 72 - 75 - 76 - 86 - 88 - 92 - 98	
QUINA	Conc.:1894
08 - 15 - 43 - 53 - 72	
DUPLA SENA	Conc.: 651
1º Sorteio:	18 - 23 - 30 - 32 - 41 - 42
2º Sorteio:	05 - 07 - 17 - 32 - 35 - 47



Nome: GILSON
Posição: goleiro
Idade: 26
Natural: São Paulo
Último clube: Rio Claro-SP



Nome: ANDERSON BILL
Posição: zagueiro
Idade: 26
Natural: Criciúma
Último clube: Inter-SM



Nome: MÁRCIO ROSARIO
Posição: zagueiro
Idade: 24
Natural: Linhares-ES
Último clube: Inter-SM



Nome: JÚLIO CÉSAR
Posição: zagueiro
Idade: 27
Natural: São Gonçalo-RJ
Último clube: Mirassol-SP



Nome: PAULO CÉSAR
Posição: ala-esquerdo
Idade: 26
Natural: São Paulo
Último clube: Rio Claro-SP

Fotos: Ana Amaral/DN



IMPRESSÃO TREINADOR SE APRESENTOU E JÁ COMANDOU TREINO NO CT ABÍLIO MEDEIROS

L.C. Ferreira chega e já "arregaça as mangas"

Foi apresentado ontem à tarde no Centro de Treinamento Abílio Medeiros o novo técnico do América, Luiz Carlos Ferreira. Conhecido no interior paulista como o "rei do acesso", Ferreira reconheceu que o tempo de preparação da equipe para a estréia no Campeonato Brasileiro da Série B é curto e promoveu ontem mesmo o primeiro coletivo de reconhecimento do plantel, que recebeu mais cinco reforços.

Com apenas 11 dias para preparar o time para o jogo contra o Criciúma, dia 10, em Santa Catarina, Luiz Carlos Ferreira (56) desembarcou em Natal por volta do meio-dia. Às 15h chegou no CT, fez uma breve apresentação ao grupo, depois uma rápida coletiva com a imprensa e às 16h já estava no campo de treinamento.

"Nosso tempo é curto e temos que trabalhar muito para montar a equipe que vai enfrentar o Criciúma", falou o experiente técnico. Acostumado a grandes desafios, como os três acessos consecutivos para a Série A-1 do Paulistão, conquistados pelo Rio Branco, Araçatuba e Comercial, em 91/92/93, Ferreira iniciou um trabalho de reconhecimento do plantel americano, que ontem recebeu os cinco primeiros reforços para a disputa do Campeonato Brasileiro da Série B.

Foram apresentados os zagueiros Anderson Bill e Márcio Rosário, vindos do Inter-SM, e Júlio César, do Mirassol. Também chegaram o goleiro Gilson e o lateral-esquerdo Paulo César, ambos do Rio Claro-SP. O dirigente Alex Padang confirmou ainda a contratação do volante Jefferson, oriundo do Mirassol-SP, cuja apresentação ocorre hoje à tarde.

Também está na mira do América o lateral-direito Dida, que disputa as finais do campeonato goiano pelo Itumbiara. "Conversamos com este atleta, mas só vamos confirmar a negociação depois da sua chegada, antes disso não", avisou o precavido Padang. A comissão técnica de Luiz Carlos vem de São Paulo e desembarca hoje em Natal. André Luís é o novo preparador físico, Gilson Granzoto, auxiliar técnico e Maiyer, o treinador de goleiros.

B ATE BOLA — **LUIZ CARLOS FERREIRA**



Diário de Natal - Qual o segredo para preparar um time faltando 11 dias para a estréia na Série B?

Ferreira - Muito trabalho, o tempo é curto e o jeito é tirar o máximo deste grupo. Até porque nada na vida é fácil, tudo requer muita luta e dedicação.

Como é a sua forma de trabalho?

Sou um técnico disciplinador e primo pelo bom relacionamento do grupo. A parte tática é importante, mas o relacionamento e a credibilidade do treinador com os atletas são fundamentais.

Qual esquema tático que costuma trabalhar?

Costumo variar o meu esquema de acordo com o adversário e a situação da partida. Mas já posso adiantar que contra o Criciúma iremos com três zagueiros.

Com quantos jogadores você atuará na Série B e quantos reforços pretende solicitar?

Eu quero atletas comprometidos com o América, se 15 derem conta, trabalho com os 15. Sobre os reforços eu quero primeiro analisar o grupo.

Qual é o objetivo de Luiz Carlos Ferreira na Série B?

O meu objetivo é o título. O pessoal que administra o América é vencedor e todos aqui querem voltar para a Primeira Divisão.

UNIVERSITÁRIOS

UFRN perto de ser campeã geral de mais um JURNs

A UFRN, pelas contas, está a caminho de conquistar mais um título de campeã geral dos Jogos Universitários do Rio Grande do Norte - JURNs, em sua 52.a edição. Após sete modalidades encerradas e uma pendente, a UFRN foi campeã em 9 categorias, seguida pela UnP (3) e pela UERN (1).

Eis os primeirões, começando pelas modalidades coletivas. No vôlei feminino o título ficou com a UFRN: a equipe federal, sob comando de Suzet Cabral, venceu duas das três partidas decisivas contra a UnP (à frente Brenão Cabral), ambas por 3 sets a 1; no masculino, após um triangular entre a UFRN, a UnP e a UERN, no fim deu UFRN. No handebol masculino deu UFRN, e no feminino UnP; no basquete, tanto no masculino quanto no feminino, deu UFRN; no futsal masculino deu UERN, e no feminino UFRN. Ninguém se inscreveu (e não houve disputa) no futebol nem no futebol de areia.

E as modalidades individuais? No xadrez masculino por equipes deu UnP (o campeão individual foi Máximo Jack); no feminino, só houve uma equipe inscrita, a UFRN (que, assim, classificou-se automaticamente para as Olimpíadas Unversitárias). No badminton, masculino e feminino, só deu UFRN por equipes (individualmente os ouros foram para a UERN - respectivamente para Alicson Maia e Diva Fernandes)

Ainda teve o judô: a UnP, movida pela equipe PE3VA do Curso de Pedagogia, foi campeã por equipes masculino (com Silney Ricardo e Jailson José, entre outros) e vice no feminino (entre outras representantes, com Veronice Chagas e Elisrayane Talita; esta última lutou no sacrifício - e no momento está com o braço direito numa tipóia). O tênis de mesa ainda não divulgou seu resultado final.

Rogério Torquato/DN

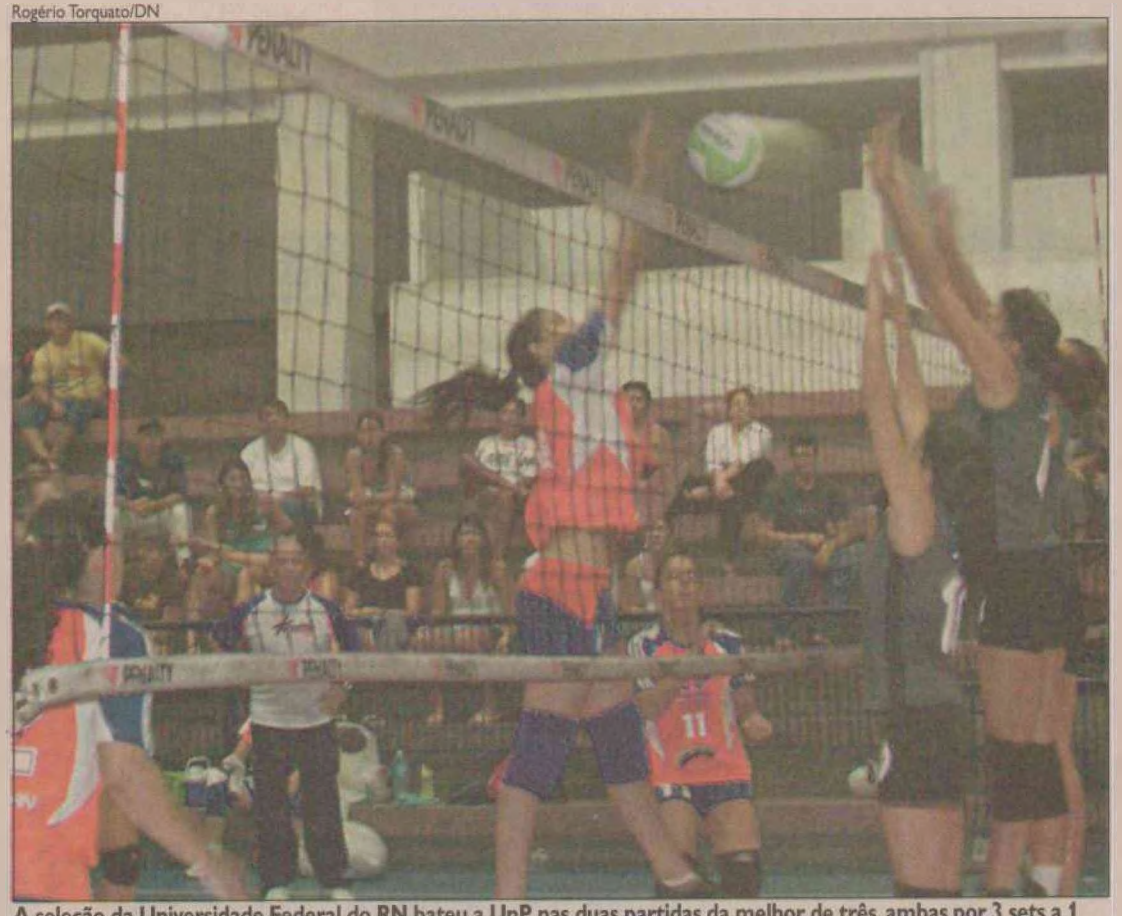

A seleção da Universidade Federal do RN bateu a UnP nas duas partidas da melhor de três, ambas por 3 sets a 1

ÚLTIMAS

Neste fim de semana serão realizadas as últimas modalidades dos JURNs. No sábado, dia 3, a partir das 10h no CDF-Ponta Negra será realziado o karatê, e às 14h no Aero Clube vai ter natação. Além disso, no sábado e no domingo a partir das 14h tem atletismo no Caic Esportivo de Lagoa Nova.

Rogério Torquato/DN



O professor Marcos Gomes e seu pupilo P. Silva, campeonissimo de maratona

CORRIDAS DE RUA

P. Silva quebra recorde estadual de maratona

P. Silva aprontou mais umas. O conhecido corredor de rua, acostumado a longas distâncias, cravou no há poucos dias o novo recorde estadual da maratona - completou os pouco mais de 42 quilômetros em 2h18min49s. Foi pouco: no último dia 13, participou da Maratona Internacional de fortaleza e voltou de lá com o bicampeonato em sua categoria.

Juntando estes e mais outros resultados - especialmente os do Circuito Caixa da modalidade, acompanhado do técnico Marcos Gomes, e que tem lutado para acompanhar o maior número de etapas possível - P. Silva já é o número 4 do ranking nacional. Resultado? O rapazinho acaba de ser convidado pela Confederação Brasileira de Atletismo (CBAt) para participar de uma competição especial no Equador. Mas desta vez não vai ser possível ir por uma questão de físico: o evento será neste fim de semana, e o tempo de recuperação seria insuficiente.

Já que o Equador está descartado, o "alvo" é a Maratona Internacional de Porto Alegre, prevista para o próximo dia 25 de maio - onde vai defender o Cruzeiro-MG, que vem há um bom tempo mantendo uma equipe de corredores de rua. Aliás, há algum tempo os mineiros tentam levar P. Silva daqui. O atleta tem resistido - "Não queria sair daqui do Rio Grande do Norte..." - mas as circunstâncias, em particular a falta de apoios e patrocínios que viabilizem a participação em eventos de vulto, estão forçando a barra.

Mas, voltando às corridas em si, além do evento em Porto Alegre, ainda tem uma etapa do Circuito Caixa no Mato Grosso. Aqui, o fator Rio Grande do Norte tem pesado muito - e é onde os fantasmas da falta de apoios e patrocínios locais têm sido mais sentidos. A "caçada" continua - e uma esperança está no Café Santa Clara. "Eles têm mostrado interesse. Estamos torcendo para que as coisas se concretizem", animam-se o atleta e seu treinador.

DICAS DAD ESCLARECE AS DÚVIDAS DE PORTUGUES
PAGINA 4

HORÓSCOPO OS CAMINHOS DO ZODÍACO COM OSCAR QUIROGA
PÁGINA 2

PAULO MACÊDO DESTACA O SEMINÁRIO SOBRE CIDADES SOLARES
PÁGINA 2

DIÁRIO DE NATAL
MUITO
NATAL, QUARTA-FEIRA, 30 DE ABRIL DE 2008
Editor: moises@diariodenatal.com.br



As novidades literárias estão em *Livros*
PÁGINA 4

ENTREVISTA JORGE MAUTNER

O poeta-músico Jorge Mautner encontra positividade até no horror. Engana-se quem pensa no proclamado caos difundido por ele como uma profecia pessimista. O caos de Mautner, na verdade, é o Kaos, com "K". É uma espécie de doutrina antagônica ao holocausto. Um banho de otimismo quanto ao caminhar da humanidade, ou melhor, quanto ao surgimento de uma nova era a partir do Brasil. Parece coisa advinda de uma herança existencialista sartreana. É que as barbáries nazistas percorrem o sangue do poeta cuja redenção se deu no Brasil tropicalista. Seu pai fez parte da resistência judaica até migrar para a terra de Macunaíma. Não é à toa o ideário comunista de Mautner durante quase 50 anos de música, livros e arte.

Jorge Mautner é uma figura curiosa. Pratica tai-chi chuan desde os 18 anos. Lembra Tom Zé em suas letras de músicas de difícil compreensão. A trajetória do poeta é marcada por discos áridos. As primeiras composições foram Iluminação e Olhar Bestial. O primeiro livro ù Deus da Chuva e da Morte - foi publicado em 1962, já agraciado com o Prêmio Jabuti de Literatura. Nessa época, o rapaz tenta fundar um partido político novo: o Partido Kaos, mas logo adere ao Partido Comunista (se levasse a idéia à frente, quem sabe o golpe militar de 1964 tivesse outra conotação?). Ainda assim, até a tomada do poder pelos militares, Mautner mantém uma coluna diária chamada Bilhetes do Kaos, no jornal Última Hora. Nela, comenta sua visão do mundo, baseada na trilogia sexo, sangue e futebol.

A entrevista com Jorge Mautner foi um achado. Não importa quando (Mautner é sempre de vanguarda), mas onde: um bar da Ribeira. O poeta tomava coca-cola em uma mesa de bar. Esboçava leve sorriso despreocupado. Talvez vislumbrando o Kaos; talvez sugando a atmosfera do bairro onde só o que passa permanece, como um dia escreveu o poeta Diógenes da Cunha Lima. É que Natal faz parte da história de Jorge Mautner. Não pela participação da Guerra, de onde seu pai fugiu. Mas pelo serviço de berçário do maior folclorista brasileiro. Cascudo foi um dos descobridores do poeta, ainda em 1958. Boas recordações também de shows e dos amigos Chico Miséria, Talvani e Mirabeau. O resto quem conta é o Senhor Kaos:

O kaos chama-se Jorge Mautner

SERGIO VILAR
DA EQUIPE DE O DIÁRIO DE NATAL

Fotos: D'Luca/DN

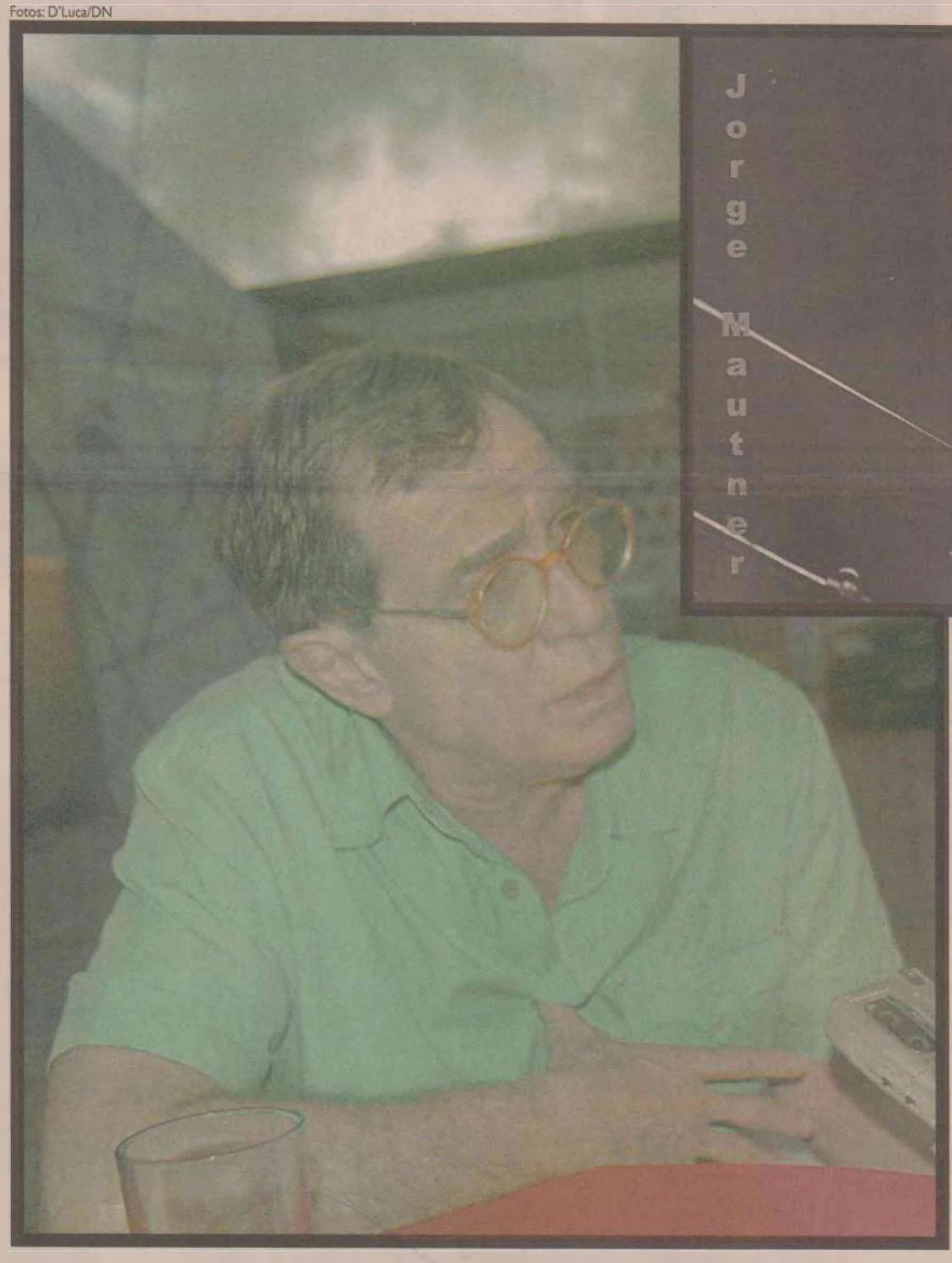



O carioca Jorge Mautner é uma das figuras mais emblemáticas da contracultura

Diário de Natal - Quem é Jorge Mautner?

Jorge Mautner - Nasci brasileiro em 1941. Meu pai era da resistência judaica e veio trabalhar aqui (a mãe também foi refugiada). Inclusive fez parte do esforço de Getúlio em transformar o Brasil num país aliado (na Segunda Grande Guerra). Então eu tenho o holocausto atrás de mim e minha ressurreição se deu no Brasil. Então, logo cedo fui envolvido pelo que o Brasil representa: o oposto do holocausto. Agora, eu sou o caos com "K".

Sua profecia do Kaos se deu no início dos anos 60...

Isso. Eu escrevi o livro em 57 (Deus da Chuva e da Morte) e foi publicado em 62, quando recebi o Prêmio Jabuti (dos mais prestigiados prêmios da literatura brasileira). Esse é o primeiro livro de uma trilogia sobre o Kaos. O caos com K representa, entre outras coisas, que no Brasil nascerá a nova coisa; a nova era. E vai até de encontro com a música que fiz agora com Gil, chamada Outros Viram. Numa hora diz: "a humanidade vem renascer no Brasil". Aí começo a enumerar algumas pessoas que falaram do Brasil. Por exemplo, o Walt Whitman, que é o maior poeta dos Estados Unidos - uma espécie de Castro Alves, Olavo Bilac de lá. Ele diz: "No entanto, o vértice da civilização ou da humanidade será no Brasil". Um grande filósofo hindu, disse: "A civilização superior nascerá no Brasil". É um amálgama. Na verdade, José Bonifácio e Silva, o patriarca da independência, já disse, em 1823, que o que nos diferenciava como nação era esse amálgama.

Essa projeção do Kaos naquele início dos anos 60 é a mesma de hoje? Você é o mesmo?

No que tange às questões fundamentais sou o mesmo; acho que fundamentalmente o mesmo. Aliás, obsessivamente o mesmo (risos). Só que agora, essa geração já tem isso no DNA. Os neurônios saltitantes já informaram. O mundo todo obedece ao kaos.

Essa geração está menos humana, ou mesmo o humanismo já se perdeu?

Acho que nunca esteve tão humana. Há uma plenitude democrática. O credo humanista, o humanismo em si, quanto aos direitos humanos, à minoria, à ecologia... Tudo isso faz parte até de uma banalização. Mas banalização é democratização, também. Mesmo o partido mais conservador tem a cartilha humanista de respeito às minorias, um departamento ecológico e isso só tende a crescer.

Mas o mundo não está mais individualizado e você não acha que o humano é um bicho social?

Mas é a complexidade humana. Veja: como dizia Nietzsche, "sempre fica melhor e pior" (risos). Então você vê que há compensações de lá e de cá. Agora eu acho que as compensações são superiores aos aspectos negativos. Nunca houve tanto interesse pela filosofia, metafísica, história, pela vida, pelo prazer, liberdade, comunicação e até pela descoberta do outro. E isso já não pertence a Nietzsche.

Você não carrega nenhum pouco de nostalgia?

Nem um pingo. Só da minha juventude, que é saudável. Mas o que há de fazer? Ainda assim, o mundo já aponta saída. Em breve, nesses 30 anos, a nova tecnologia vai operar o genoma. Vamos reconstruir o ser humano. Vamos ficar sem doença. Daqui a pouco, com longevidade indefinida... Você ainda vai pegar essa era (risos).

Qual a verdade que Jorge Mautner procura hoje?

Procuro o que sempre fiz, mas com grau de satisfação e plenitude maiores. E a maior parte dos erros colocados por mim mesmo. O resto foi sempre me dado com o máximo de generosidade em todos os sentidos: artistas, o povo, esse Brasil maravilhoso, gigante e que se fingiu de invisível até hoje e agora não dá mais. E esse lugar aqui (Natal) é de memórias inacreditáveis. Meus amigos. Várias épocas. Desde a década de 70.

Fale mais dessas lembranças...

São lembranças dos amigos, de várias gerações, dos shows maravilhosos, conversas pela noite ou à tarde; do poeta Mirabeau, o Forte dos Reis Magos, meu amigo Talvani, o Chico Miséria, que recebia todos os artistas. Sempre vou lembrar do sorriso, do humor, da simpatia e da positividade que Chico irradiava nas pessoas.

O que você aprendeu com Caetano Veloso?

A primeira música que compus com ele foi Love, em 69. Eu gravei num disco chamado *Pirata*. Depois ele gravou, muito mais tarde, no cinema transcendental, O Vampiro, que é minha. Mas ele faz uma interpretação genial. E no último disco que fizemos, o Não Peço Desculpa, com várias músicas em parceria. Esse disco ganhou dois prêmios.

Seu trabalho mistura muita filosofia e música. Você é um filósofo, um músico ou um músico-filósofo?

Pode alternar do jeito que você falou. Na verdade, minha música é minha literatura cantada e musicada. São historinhas, pensamentos...

Quais influências na música e filosofia?

Ah! São tantas. Como eu fiz o kaos, é um coquetel atômico. Desde o pré-taoísmo, aqui com os índios... Eles são asiáticos, então são pré-taoístas e pré-cultura hindu... Os africanos que vieram pra cá e fizeram o Brasil, reinterpretaram o candomblé e com isso inventaram os arquétipos antes de Jung...

Então você parte da etnia como influência. É uma coisa meio Sartreana e aquela coisa do existencialismo preceder a essência?

A fenomenologia é a primeira impressão de tudo o que vale. É o maior racionalismo filosófico, mas é baseada na emoção. Então ou você odeia ou ama. Então, tudo é emocional. Como hoje em dia a matemática fractal também é. Pra falar a verdade, a literatura de todos os países é a brasileira, profundamente. Aí vai José Lins do Rego, Padre Antônio Vieira, enfim. Então, pré-socráticos, o taoísmo, a filosofia alemã, se você quiser, e a fenomenologia, que popularmente é puxada pelo existencialismo, são minhas influências.

O Deus de Nietzsche é o mesmo do seu?

Nietzsche é cristão. O que ele atacava era a hipocrisia da igreja, que na época era colonialista. Mas se você ver bem ele é quase um homem de fé. Dostoievski, também. Eles são muito parecidos nesse aspecto.

Dostoievski escreveu que, "Se Deus está morto, tudo é permitido". Você entende a afirmação também como um ataque à hipocrisia?

São denúncias, sim, contra a hipocrisia.

Os personagens da obra literária de Dostoievski são carregados de culpas e complexos. Você acha que esses personagens estão em cada esquina do cotidiano de hoje ou em você?

O mundo, no paganismo, não tem culpa. Só tem responsabilidade e acabou. É assim: você pode praticar pedofilia, matar criancinhas, fazer orgias e matar os garotos depois. Tudo muito natural. De repente, veio Jesus de Nazaré. O nascimento de Jesus foi dos acontecimentos mais importantes do planeta. Veio a Idade Média e a transformação dessa alma pagã na alma cristã, com as repressões e tudo tomou outro nível.

Essa culpa pode ser expelida através da música, como acreditava Schopenhauer?

É. Só através da música e da reconstrução permanente da arte. Aliás, você tem razão. Mas Aristóteles, ao definir a tragédia, dizia que as duas emoções mais danosas ao ser humano são os da piedade e as do terror. E elas se amenizam através da tragédia pela catarse. Agora, em vez de culpa, se pode falar em responsabilidade.

Conhece algo da literatura produzida aqui?

Claro. Inclusive, quem me descobriu foi Paulo Bonfim, o Guilherme Almeida, o filósofo Vicente Ferreira da Silva e o Câmara Cascudo, daqui.

Conte essa história direito e em detalhes, por favor.

Foi em 1958. Eles fizeram a revista Diálogo. Foi o seguinte: eu tinha escrito Deus da chuva e da morte. Fui parar na casa de Vicente Ferreira da Silva, que Oswald de Andrade dizia que era o único pensador do Brasil. E a esposa dele, Dora, tinha uma revista chamada Diálogo. E eu fui descoberto lá. Eu ia lá todo momento. Estavam todo esse pessoal e Câmara Cascudo. Conversávamos sobre tudo. Ele adorava ficar lendo histórias da crenças e idéias religiosas. Porque na história das religiões se tem tudo: história, mito, poesia, várias interpretações de uma só coisa. Enfim, falávamos de tudo: Brasil, samba... Era uma roda animadíssima. Ele dava a maior atenção pra mim e pra José Vilar, que era pintor e também escrevia. Era qualquer assunto... "Chiclete!". Aí lá ia Cascudo explicar a história do chiclete. Era esse o clima (risos).

Paulo Macêdo

TEL. 3201-1818 | FAX 3201-0202 pmacedo@diariodenatal.com.br

Valério voltou de Brasília

O cientista político Valério Trindade, que me auxilia com os assuntos políticos vivenciados em sociedade, voltou, ontem, de Brasília. Ele relata que Lula vive o momento mais auspicioso de sua vida: as pesquisas lá em cima, as viagens internacionais, uma em cada semana. Valério diz que Lula engana a população quando diz que não quer ser presidente mais uma vez. Acontece que seus ministros e as lideranças maiores do PT pretendem uma emenda à Constituição de modo a permitir a dupla reeleição de Lula.

Flávio Azevedo

O engenheiro civil, empresário e atual presidente da Federação das Indústrias, onde vem realizando uma administração exemplar, está hoje em Maceió, e perante o presidente da República toma posse como membro do Conselho Superior da Sudene, agora reativada e na Terra dos Marechais tem sua reunião especial juntamente com a dos governadores da região e ministros de Estado.

Coletiva na Aliança

Na área das artes e da cultura, a Aliança Francesa de Natal vive, hoje, a partir das 19h, a vernissage de uma coletiva de artes plásticas de vários artistas locais expondo, como Nilzete Freire, Eulália Cabral, Gladys Marinho, Graça Dantas, Irmã Leônia, Irmã Teônia, Jana, Josué Flor, Maria da Paz, Vick Sucassas e Yara Bezerra.

A banca de Tota

Antônio Barbosa da Silva é um empresário dono da Banca Cidade do Sol, em Petrópolis, precisamente na Avenida Afonso Pena, pertinho do CCAB. Esse cidadão que tem uma legião de amigos é chamado por familiares e amigos de Tota. Quem visitar a Banca de Tota, a partir de hoje, vai tomar um susto. Aquela banca velha, pequena, acomodando poucas pessoas, foi aposentada. Em seu lugar vocês vão encontrar uma banca grande, confortável, com ar condicionado central, piso e vidraças de alta qualidade, iluminação com a melhor tecnologia. Conforto para o mundo de clientes que, a todo momento, buscam lá revistas, jornais, chocolates, sorvetes, um mundo de variedades, sem falar na maneira carinhosa que os funcionários tratam a todos nós. Negócios semelhantes devem proceder como Tota, atualização com a modernidade, a tecnologia e o conforto.

Edição especial

Hoje, a partir das 18h, na Assembléia Legislativa, realizar-se-á uma edição especial do projeto "Assembléia Cultural", desta vez apresentando um show da Jovem Guarda, com Leno e participação de Almir Padilha. Muita gente vai retardar o jantar desta noite para assistir o espetáculo especial do Encontro Cultural da Assembléia.

Coquetel da Celmar

Hoje, a partir das 19h30, a empresa que fabrica móveis inteligentes, a Celmar, inaugura sua loja, na Avenida Alexandrino de Alencar, 1130. Não conheço os dirigentes e proprietários, mas confirmo a minha presença nesse coquetel de amizade.

Na Câmara Municipal é aberto hoje Seminário sobre Cidades Solares

Começa, hoje, às 9h da matina, no Palácio Frei Miguelinho, o Primeiro Seminário Cidades Solares, promoção da Câmara Municipal de Natal, com o apoio da Abrava e do Instituto Vitae Civillis. O objetivo do Seminário é mostrar "todos os benefícios sociais, econômicos e ambientais da tecnologia solar térmica tendo em vista fortalecer e fomentar a implantação de uma política pública eficaz para a sua disseminação", é o que afirma Carlos Faria, um dos coordenadores da iniciativa. Um dos idealizadores desse seminário, em termos de audiência pública, é o vereador Hermano Morais.

Reunião Anual dos Dermatologistas da América Latina

Brasil e Argentina se uniram na realização da Reunião Anual dos Dermatologistas da América Latina, que começa hoje em Curitiba. É a chamada RADLA, que se efetiva pela XXVI vez. De Natal irão ao Paraná vários dermatologistas, notadamente o médico Arnóbio Pacheco, de larga tradição e conceito nessa especialidade e que coordenará curso e fará palestra durante o congresso.



Arnóbio Pacheco amanhece hoje em Curitiba com sua esposa Maria Helena.

AS FOTOS DOS FATOS

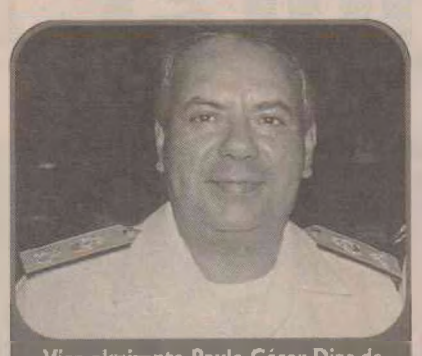

Vice-almirante Paulo César Dias de Lima toma posse, hoje, como titular da Secretaria de Ciência e Tecnologia da Marinha. Seus amigos do País inteiro estarão presentes.



Flávio Azevedo, no Conselho Superior da Sudene.

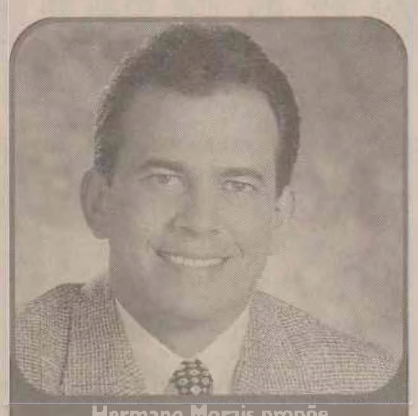

Hermano Morais propõe projeto de energia solar e abre congresso hoje.

Noivas de Maio

Fafá Medeiros está de volta com essa agradável promoção anual, Noivas de Maio, a realizar-se de 6 a 11 de maio no Shopping Orla Sul. Exposições de toda ordem, a partir de bolos artísticos, desfile de noivas, mostra de fotos de casamento de autoria dos melhores fotógrafos da cidade, desfiles de penteados, um mundo de coisas.

A FESTA DE TOINHO

Mais uma vez o colunista Toinho Silveira mostrou que tem muitos amigos e prestígio na sociedade potiguar. Sua festa, no final de semana, no Blue Tree Pirâmide foi realmente bonita, bem organizada, decoração especializada em motivação oriental, homenageado Buda, mesas decoradas ao estilo da estação, um buffet irrepreensível. A presença da classe política deu força com senadores, deputados federais e deputados estaduais. Todos os segmentos da sociedade, inclusive os três poderes de Estado se fizeram representar. Repórteres de jornais e televisões também se fizeram presentes. Comidas e bebidas regionais, boa música e a confraternização de muita gente amiga.

Aniversariantes do dia

• Minhas homenagens à senhora Keity Ferreira de Souza e Saboya, pela sua data. Quem faz a festa é o marido colunista Chrystian de Saboya.

• E tem data Gelvanir Alves Batista, o conhecido e admirado fotógrafo e cinegrafista Jovinho, com aniversário.

• Minhas homenagens para a senhora Maria do Socorro Felinto Carvalho, tem festa de aniversário ao lado Célio, esposo, filhos e netos.

• É dia de cumprimentar o patriarca Geraldo Ramos dos Santos.

• Também desta data a professora Zelma Bezerra, presidente da Academia Feminina de Letras.

• Hoje é Dia Nacional da Mulher. Segundo Confúcio, toda mulher deve ser beijada nesta data.

• Também é o Dia dos Ferroviários.

• E Dia de São Pio V.

Fotos Lourenço/Divulgação



JUVENTUDE - Bioquímico Vinicios Aurélio de Figueiredo e a mulher, Mônica Dias, sempre um destaque na nossa vida social.

Carlos Magno

FLASHES DO SERIDÓ
9984-9895 - FAX 4009-0243 - cm@diariodenatal.com.br



APAIXONADOS - Prefeito de Timbaúba dos Batistas, Ivanildinho Albuquerque Filho com a musa, Diana Leopoldo, sempre esbanjando felicidade.

Foto Júnior Flash/Divulgação

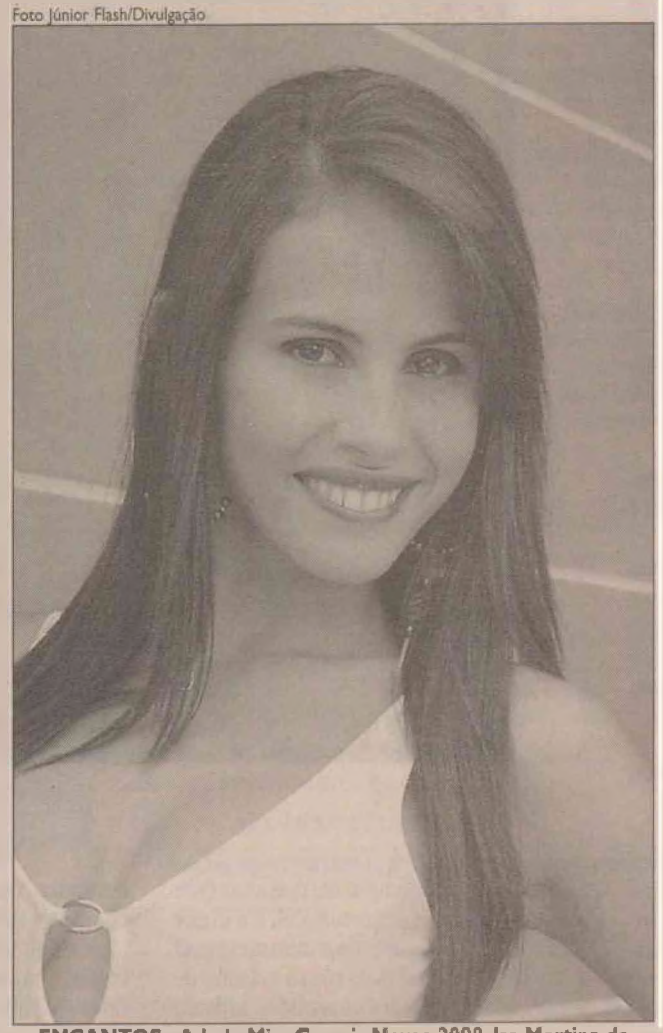

ENCANTOS - A bela Miss Currais Novos-2008, Isa Martina de Almeida festeja hoje, seus 18 anos.

Tintim

Os parabéns pra você serão cantados hoje para a ex-primeira-dama de Caicó, Oscarina Torres, o vereador de Lagoa Nova, José Ivamar Domingos, Aniceto Alves Martins Neto e o ortodontista Cloaldo Mendonça que festeja a data esta noite, reunindo seus melhores amigos no Circo Grock.

Bacurau

O presidente do Congresso Nacional, Garibaldo Alves Filho circulou no último final de semana pelo Seridó. Em São João do Sabugi, participou de encontro político que escolheu o médico Vivarte Brito como presidente da comissão provisória do PMDB em substituição ao ex-prefeito Aníbal Pereira de Araújo.

DICA

Um excelente programa para este final de semana é visitar o *11º Festival do Pescado do Seridó* que começa sexta-feira, no Açude Gargalheiras em Acari.

MANTILHA

A acariense Heloisa de Lacerda Fernandes está num verdadeiro corre-corre com os preparativos do casamento da filha Bianca, dia 24 de maio, com Rafael Côrte, na Casa Verde. Caprichosa como ela só, Heloisa cuida de todos os detalhes da cerimônia religiosa e recepção.

CHAMPÃ

Está lindo e muito sofisticado o convite da nossa festa de 25 anos de colunismo social, assinado pela mestra Denise Lins. *O Baile do Champagne* acontece dia 7 de junho, no Clube dos Oficiais do Exército de Caicó, reunindo as figuras de mais destaque no mundo político e social do Seridó. Na animação, Orquestra Los Manos e a banda Perfume de Gardênia. Clodoaldo Bahia promete arrasar na decoração e Chica's Buffet no menu.



CASAIS - Cirurgião-dentista Wellington Gomes e Elizabeth Gurgel e o advogado e vice-prefeito de Caicó, Emidio Germano e a pediatra Joélia Celeste, figuras obrigatórias nos eventos.

BREGA

Los Manos e a banda Cinzeiro de Motel são as atrações do *I Baile Brega*, sexta-feira, na AABB de Natal, pilotado pelo promoter Ricardo Maia.

NIVER

A modelo e Miss Currais Novos-2008, Isa Martina de Almeida Carneiro, uma das jovens mais bonitas da nossa região, comemora hoje em família, seus 18 aninhos. Sábado, estará em Carnaúba dos Dantas disputando o título máximo da beleza seridoense, com total apoio do prefeito Zé Lins e sra. Ângela.

MARINHA

O vice-almirante Paulo César Dias de Lima, que deixou uma legião de amigos em terras potiguares, assume hoje, às 16h, em solenidade no Salão Nobre do edifício do Comando da Marinha em Brasília, o cargo de secretário de Ciência, Tecnologia e Inovação

FOLIA NO AR

Começou a contagem regressiva para a 3ª edição do *Caicó Fest* - carnaval fora de época de Caicó, dias 9, 10 e 11 de maio, no Complexo Turístico Ilha de Sant'Ana. O auê vai reunir as bandas Pimenta Nativa, Detona, Inala, Os Bambas, Marquinhos Carreira e Thabata e mais os blocos Lelé da Cuca e o infantil Algodão Doce.

BOM DIA:

"AMOR NÃO É NADA MAIS QUE A DESCOBERTA DE NÓS MESMOS NOS OUTROS, E O PRAZER DESTE RECONHECIMENTO."
Alexander Smith



CLÍNICA DE OLHOS SANTA BEATRIZ
Dr. Ricardo Gurgel | Dr. Tarcísio Caldas | Dr. Vander Gurgel

- Plástica Ocular
- Consulta Computadorizada
- Biometria Ultrassônica
- Yag-Laser
- Ceratoscopia Computadorizada
- Campimetria Computadorizada
- Adaptação de Lentes de Contato
- Retinografia Colorida
- Angiografia (Retinografia Fluorescente)
- Fotocoagulação a Laser
- Bloco Cirúrgico Completo de última Geração
- Cirurgia de Catarata com Implante por facoemulsificação (infiniti)

HORÓSCOPO

OSCAR QUIROGA

ÁRIES (21/03 A 20/04)
Há uma rara conjunção de oportunidade, relacionamento e força de vontade, que propicia a ação excelente. Como disse, esta conjunção é rara, o que faz com que, para aproveitá-la, você deva sair completamente do padrão da normalidade.

TOURO (21/04 A 20/05)
Ocupe seu posto, arregace as mangas e trabalhe incansavelmente, pois a oportunidade de prosperar é disponível. Confie na sorte, é melhor refazer os planos que esta pareça contrariar do que insistir em seguir do jeito pensado inicialmente.

GÊMEOS (21/05 A 20/06)
Neste momento, sua alma não tem o poder de impor o ritmo que deseja. Pelo contrário, este é o momento em que você deve dançar de acordo com a música tocada por outras pessoas, mesmo que o ritmo não seja de seu agrado.

CÂNCER (21/06 A 22/07)
As idéias vêm aos borbotões, e por isso seria interessante, muito importante até, que você tomasse um tempo para sentar e escrevê-las, porque as idéias são como o vento, é impossível determinar sua origem exata nem tampouco seu destino.

LEÃO (23/07 A 22/08)
Você não apenas sente que pode avançar em seus projetos, como também percebe as circunstâncias que tornam oportuna a atitude de avançar. Por que duvidar, então? Só para honrar a incansável razão, que levanta uma dúvida após a outra?

VIRGEM (23/08 A 22/09)
As pessoas sempre brincam de empurra-empurra na hora de assumir obrigações e cumprir deveres, principalmente na véspera de feriados, quando a alma se ausenta antecipadamente. Quem acaba arcando com tais obrigações? Quem?

LIBRA (23/09 A 22/10)
Cuide bem de sua rica vida interior, que a cada dia enriquece mais, e cuja riqueza é bela quanto mais você a compartilha. Por isso, cuidar da vida interior é aproximar-se das pessoas que saibam apreciá-la e aproveitem sua companhia.

ESCORPIÃO (23/10 A 21/11)
Seria ideal que todo mundo concordasse antes de empreender a ação, mas acontece que, na palavra, as pessoas discordam mesmo que, no fundo, concordem. Por isso, melhor empreender a ação do que tentar resolver discórdias através de conversas.

SAGITÁRIO (22/11 A 21/12)
A energia que sua língua usa fazendo promessas e se gabando do que faria é a mesma que poderia ser conduzida, através da força de vontade, às suas mãos, sendo estas as que devem empreender a ação concreta e objetiva.

CAPRICÓRNIO (22/12 A 20/01)
A hora é de ação! E que se dane a véspera de feriado e o próprio feriado também! Você almeja a prosperidade, você tem por objetivo a superação das limitações atuais e, ainda mais, ampliar o panorama de realizações. Por que não aproveitar?

AQUÁRIO (21/01 A 19/02)
Ponha ordem em sua alma, analise seus sentimentos e desejos, tentando perceber, com isso, o rumo que seus passos adotam alimentando-se dessas fontes subjetivas. Este é um tempo propício para você se entender melhor, muito melhor.

PEIXES (20//02 A 20/03)
Faça contato, circule socialmente, pois mesmo que não sinta a alma bem disposta a isto, e que saiba de antemão que sociabilizar lhe custaria energia, mesmo assim é propício relacionar-se abertamente, e conferir o que acontece.

OBV

Chrystiane de Saboya



cdesaboya@diariodenatal.com.br

Natal, meu amor

Na Europa – Lisboa e Madri, principalmente, Natal anda mal na foto.

Ontem, mais uma vez, três jornais – dois de Portugal e um da Espanha estamparam que Natal está... numa epidemia de dengue.

"No estado do Rio Grande do Norte, a dengue hemorrágica, a forma mais grave da doença, que faz o paciente sangrar até à morte se não for rapidamente atendido, cresceu dez vezes em relação ao ano passado". Disse o Correio da Manhã.

★

Deu na CNN as chuvas que caíram em Natal.

E até na japa NNK foi veiculada matéria. Natal está, tadinha...

Jasmim

Chegaram cheias de neurônios em ebulição as queridíssimas Vera e Karla Lucena.

Mamã e filhota foram – e amaram o Salão de Designer de Milão.

Graúna

Isaque Galvão, oba!, teve o projeto do seu DVD aprovado pela Lei de Incentivo a Cultura Câmara Cascudo.

Agora as empresas que contribuírem para esse trabalho poderão descontar o valor em impostos e com isso muita gente bacanete que gosta de Isaque está cantando sim para Galvão.

Em agosto será lançado o DVD "Matulão", onde Isaque canta os grandes sucessos do Rei Luiz Gonzaga em... Jazz.

A Deus dará

Mais uma vez uma festa de 15 anos que rolou no final de semana...

O stress reinou.

É impressionante como tais festas, onde pais passam anos sonhando com o dia... viram casos de polícia.

Adolescentes mal educados, aos montes, mais uma vez, tentaram invadir uma dessas festas no sábado. Gente gritando, mãe chorando, adolescentes a beira de ataque de nervos.

★

Vem cá: esses meninos têm pais?



Marina, Keity Saboya (minha amada e aniversariante do dia), Juli Flôr e Big André – sábado, festejando a vida no Guinza Blue

Fotos: www.desaboya.com



Gladys Fernandes, Dani Monte Doçura Oliveira brincam com Juliana Flôr de Araldite



A sempre linda Daliana D'Andrea também dá o ar da graça da festa de André Elali...

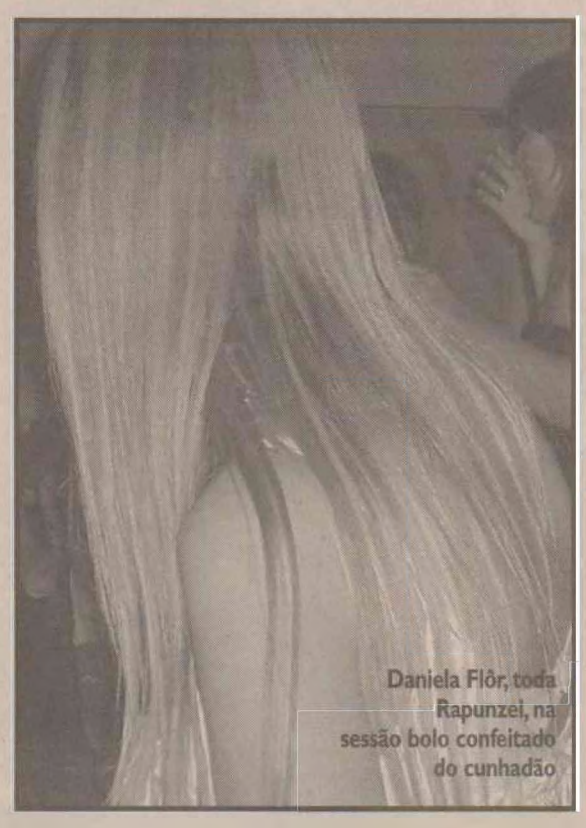

Daniela Flôr, toda Rapunzel, na sessão bolo confeitado do cunhadão

Bóia

Que Oscar Freire, que nada!

Com as chuvas que volta e meia caem na cidade, nossa Afonso Pena está mais para... um rio, sujinho, sujinho...

Impressionantes: lojas invadidas pelas águas, prejuízos, caos.

Essa, um das mais elegantes ruas da cidade.

YOLLA
Boutique
AV. CAMPO SALES, 851 - TIROL
FONE: 3221-0348/3221-3869

Pêssego

Nossa Miss Rio Grande do Norte, Andressa Melo, está bem na foto.

A linda está prestes a voar para São Paulo. Vai trabalhar como modelo lá.

Rock Estrela

Ficou linda, criativa, inventeira...

A campanha da nossa festa Geração Coca Cola, dia 23 de agosto, no Versailles Recepções, ficou umáx!

Invenção da TP Publicidade, que deu show. Dos convites a folhetaria.

Tudo para convidar nossos preferidos para o festão, embalado por Luiz Couto e Leo Jaime.

★

Duvida que será o máximo?

Gulliver

Vinte e nove anos de idade. Advogado tributarista, mestre em Direito Tributário, quase doutor em Direito Público... André Elali, que ainda é gente muito boa, fez aniversário sábado, para amigos bem chegados, no Guinza Blue.

Que astral!

André, animadão, reuniu amigos daqui, além mar.

E vovós Iolanda Dantas, Mary Elali.

E outra braçada de amigos.

Som maneiro, delicinhas, gente feliz. Quer melhor?

Granero

Dia 10 de maio, sob as bênçãos de monsenhor Lucas Batista Neto e a presença de familiares e amigos só dez tões, a Metro Quadrado e a Mar Aberto mudam de endereço. Espaço novo, com projeto assinado pelas arquitetas Carla Cantídio e Kristine Shelman, na Rodrigues Alves do Tirol.

As duas, inclusive, também estarão de novo cep.

Jorge Tadeu

Viva o fotógrafo querido Jovinho. A coluna termina hoje cantando parabéns para o pançudo!!!



LEI Nº SEGUNDO DOMINGO DE MAIO DE 2008:

Decretamos que no Dia das Mães todas as cozinhas sejam lacradas. Em vez do avental, as mamães devem usar o seu melhor sorriso e aproveitar o dia mais festivo do ano. Dos aromas, temperos e delícias, nós já cuidamos.

RESERVAS ANTECIPADAS 3217.6162

Almoço Especial Dia das Mães Versailles
Estações de buffet fixo de 12:30 às 16:00
Sorteios diversos, espaço para crianças, música ao vivo e muito mais.





VERSAILLES RECEPÇÕES & EVENTOS



Christianne Alves

MOSSORÓ
christianne@diariodenatal.com.br

Parabéns

É dia de cantar parabéns para Cybelle Cinara Freire de Medeiros e Maria de Lourdes Lopes. Felicidades!

Grande idéia

Dr. Mário Jambo, juiz federal do Rio Grande do Norte, para conceder liberdade provisória a três jovens detidos sob a acusação de praticar crimes pela internet, sentenciou que os rapazes leiam e resumam, a cada três meses, dois clássicos da literatura. As obras escolhidas pelo juiz foram: *A hora e a vez de Augusto Matraga*, *Conto* de Guimarães Rosa; e Vidas Secas, de Graciliano Ramos. Uma grande idéia, senhor juiz, parabéns!

Direito

A revista "Direito e Liberdade" está chegando ao Volume VIII. As versões impressa e digital serão lançadas em julho deste ano, correspondendo à produção do primeiro semestre de 2008. A revista Direito e Liberdade já alcança marca superior a 190 trabalhos publicados.

Os embalos...

"Os embalos de sábado à noite" foi o tema da festa de aniversário da mossoroense Sônia Valle que reservou a Boate Square (Fortaleza-CE) para comemorar em festa estilizada, recordando os anos 70 ao lado de pessoas queridas. A decoração com direito a lambreta, guitarras e LPs de John Travolta deram um toque especial ao ambiente que foi contagiado por músicas da época "Dancing Day's". A aniversariante vestida totalmente a caráter foi maquiada e penteada pelos famosos cearenses Talvanys e Sílvio. Sônia recebeu os convidados ao lado da irmã Sancha e das tias Yêda e Maria do Vale, da prima Ana do Vale e ainda da amiga Fátima Leite.

...De sábado á noite

De Fortaleza, entre tantos que foram abraçar Sônia, entraram nos "embalos de sábado à noite" Ana Lígia, Hellen Navarro e Tibério, Ofélia e Leone, Margarete e Aglaê, Lucia Frota e Américo, Luizette e Raimundo, Nadgia e dr. Chagas Francisco, Ellana e Pedro Paulo. De Mossoró diretamente para "os embalos" foram Alzinete, Delvai, Delvaneide e Dulcinha Valdes de Murilo, Rosângela Barreto e Chica "Boa", Nerialba Brasil, Lúcia Helena, Sérgio Chaves, Socorro Rodrigues e Rivânia Moura, Helena Leite e Kennedy Araújo, José Medeiros e Lizete, Ilka com as filhas Iluska e Yiana Paula, Ingryd Leite, Sebastião Almeida e Ildete Leite, Cibelly e Wallace Bandeira, Leonardo Leite e Alcione, Leopoldo Leite e Rafaela.

Alianças

No aniversário de Sônia Valle, no último final de semana, os noivos Cibelly Leite e Wallace Henrique anunciaram a data do casamento. Será no dia 13 de julho, às 17h30, com cerimônia religiosa na Capela Mãe Rainha. Volto com detalhes.

Fotos: Cedidas para divulgação



Cibelly Leite e Wallace Henrique fazem juras de amor eterno no mês de julho. Começamos no coro de desejos de felicidades desde já.



Sônia Valle recebe o carinho de Chica Boa, Maria do Vale e Fátima Leite na hora do parabéns pra você. Felicidades, querida!



Helena Leite foi a Fortaleza abraçar a amiga Sônia. Dance, dance, dance...



Iluska, Cibelly, Mairia, Rafaela, Alcione, Marília, Ingrid e Ilana formavam turma animadíssima no aniversário de Sônia Valle.

SOBREMESA

Uma porção romântica de mossoroenses pega a estrada para assistir ao show "Minhas canções", do cantor, compositor e ator Fábio Júnior, na sexta-feira, 2 de maio, no Centro de Convenções da Via Costeira.

Além de suas canções, Fábio Junior mostrará também seu lado intérprete, cantando músicas de outros artistas brasileiros dos quais o cantor é fã.

A governadora Wilma de Faria participa nesta quarta-feira (30), do 7º Fórum dos Governadores do Nordeste, que irá ocorrer no Hotel Ritz Lagoa da Anta, em Maceió. Os principais temas do encontro serão a Reforma Tributária, a situação da dengue nos estados nordestinos e a apresentação da Agenda Social, que inclui uma série de medidas voltadas para a elevação dos indicadores sociais na região.

Nos dias 9, 10 e 11 de maio acontece mais uma edição do Umarizal Fest. Pimenta N'Ativa, Araketu e Inala serão as atrações.

Os ensaios do "Chuva de Bala" começaram. Será do ator Paulo Andrade o papel do prefeito Rodolfo Fernandes, e Rydnweine Ferreira, o de Lampião. O espetáculo "Chuva de balas no país de Mossoró" estréia no dia 12 de junho, no adro da Capela de São Vicente.

Dad Squarisi



DICAS DE PORTUGUÊS

dad.squarisi@correioweb.com.br

RECADO

"LEITURA É A MALHAÇÃO DA CABEÇA."

Bárbara Heliodora

Com elas ninguém pode

Ufa! Os militares conseguiram engordar o contracheque. Palmas pra eles? Não. A vitória se deve às mulheres. As caras-metades, cansaram de esperar, foram às ruas. Acamparam em frente ao Ministério da Defesa. Fizeram passeatas. Bateram panelas. Resultado: as resistências cederam. O aumento chegou.

Confirma-se, assim, chavão pra lá de repetido. Atrás de um grande homem, sempre há uma grande mulher. No caso, à frente de cada farda, luta uma senhora guerreira. As batalhas ensinam lições. Uma delas trata de propriedade vocabular. Militar não recebe salário. Recebe soldo.

POR FALAR EM SOLDO...

As palavras têm cada uma... Imagine só. Soldo nasceu do latim solidus. A trissílaba quer dizer rija, firme, consistente. O imperador romano Constantino I gostou do significado. Lá pelo ano 400, criou uma moeda de ouro que valia quanto pesava. Deu-lhe o nome de solidius. Mais tarde, soldados mercenários passaram a receber soldo. O termo pegou. E deu à luz vasta prole. Entre os filhotes, o adjetivo sólido e os verbos saldar e soldar.

SER CRIATIVO É...

Sair da mesmice. Vale o exemplo da H.Stern. Para homenagear amigos e clientes, a joalheria surpreendeu. No cartão, em vez de "feliz aniversário", "muitos anos de vida" & cia. repeteca, preparou um texto em forma de cardápio. Eis os votos:

Entrada: saúde, paz e sabedoria

1º prato: amor (acompanhamento: amizade, companheirismo)

2º prato: felicidade (acompanhamento: alegria, prosperidade)

Sobremesa: doçura, bondade, gratidão, sucesso

Como é?

Roldão Simas Filho é atento leitor de jornais. Cuidadoso, analisa o conteúdo e a forma da notícia. Na quarta, bateu os olhos nesta informação do Correio Braziliense: "A Baxter Internactional (indústria farmacêutica) fez um recall do remédio em fevereiro". Comentário: "A mania de usar o idioma inglês leva ao emprego errado de termos. Recall é convocação de compradores para reparo de defeitos de fabricação de produtos permanentes ou semipermanentes, tal como de veículos automotores. No caso do remédio, não se trata de recall, mas de recolhimento do produto ainda nas prateleiras das farmácias".

DEU BOBEIRA

A coluna deu uma cochilaaaaaaaaaada. Na quarta, César Mesquita queria saber a concordância nota mil do verbo passar: "Passarão a chuva e o vento? Passará a chuva e o vento?", perguntou ele. Eis a resposta dada:

"Observe dois pontos. Um: o sujeito é composto (chuva e vento). Dois: está anteposto ao verbo. No caso, você tem duas saídas. Uma: o verbo concorda com todos os sujeitos. A outra: o verbo concorda com o sujeito mais próximo: Passarão o céu e a terra (com os dois). Passará o céu e a terra (com céu, que fica mais perto do verbo). Viu? É acertar. Ou acertar.

Notou o tropeço? O sujeito vem depois do verbo. Está, portanto, posposto. Perdão, leitor.

LEITOR PERGUNTA

Tenho visto, no final das petições jurídicas, a determinação do valor da causa escrita de quatro formas diferentes. Gostaria de saber qual delas enche os professores de orgulho:

a. dá-se a causa o valor de...

b. dá-se à causa o valor de...

c. dar-se-á a causa o valor de...

d. dar-se-á à causa o valor de...

Edmundo José de Oliveira, Brasília

Merecem nota mil as letras b e d. Na b, o verbo está no presente. Na d, no futuro. A mudança de tempo não interfere no xis da questão. No caso, a ocorrência da crase. Com acentinho ou sem acentinho? Na dúvida, há um traseima infalível. Substitua a palavra feminina por uma masculina (não precisa ser sinônima). Se no troca-troca der ao, não duvide. O grampinho pede passagem: Vou à cidade (vou ao clube). O cão é fiel à dona (fiel ao dono). Dirigiu-se à ex-presidenta do STF (dirigiu-se ao presidente). Dá-se à causa valor de... (dá-se ao projeto valor).

Festa A PROGRAMAÇÃO DO SEVEN PUB

Nessa véspera de feriado o Seven promete muita animação. A partir das 23h começa a rolar o som com a S7veBand que reúne no palco os vocalistas Diogo das Virgens (D'Vibe) e Jolian Azevedo (Sonzera). Nas picapes, o Hip Hop fica por conta do DJ Shato. Amanhã, dia do trabalhador, a noite será de Rock Days, ao som da banda Tricor, além do hip Hop do DJ Shato.

✔ O feriadão do trabalhador será comemorado hoje pelo Avesso Clubber, em Parnamirim, com birita free. Na animação a Drag residente Anthonella D'Castro que faz show para comemorar seu aniversário. A festa contará com a participação das drags Takashi, Nicholle, Cléo e Lorena. Nas pick-ups o som fica no comando dos DJ's Iran e Marcy. A festa começa a partir das 22h.



SAMBA FALADO - CRÔNICAS MUSICAIS DEVINÍCIUS DE MORAES

Org.: Miguel Jost, Sergio Cohn e Simone Campos

Azougue Editorial - 200 páginas - R$ 36,90



Boêmio assumido, o poeta e compositor Vinicius de Moraes deixou uma marca especial na música popular brasileira - assim como no jeito de se fazer versos por aqui. Muito do que criou nasceu de suas andanças pelos bares em companhia de alguns dos melhores compositores desse país. Em posição privilegiada, Vinicius assistiu, por exemplo, o crescimento do samba como gênero musical e o nascimento da Bossa Nova. Também acompanhou de perto o ingresso da música brasileira no mercado americano, com a investida ali de nomes como Tom Jobim, seu grande parceiro musical, e Sergio Mendes.

Pouca gente sabe, porém, que o "poetinha" também foi cronista - e durante bastante tempo. Este livro revela essa face pouco estudada de Vinicius. Estão aqui 54 crônicas publicadas nas décadas de 1950 a 1970 em jornais como Última Hora e Pasquim. Os textos refletem um movimentado painel cultural do país, mais especificamente da área musical.

Há crônicas marcadamente emocionais, como "Carta mortuária a Dolores Duran", de 1959, em que escreveu: "Você tinha uma tristeza qualquer, uma agonia qualquer nessa noite em que nos vimos pela última vez. Se eu soubesse que você ia morrer, tinha levado você comigo, e jantaríamos com a Bem-Amada, que você nunca conheceu, e eu tinha feito o impossível para distrair você de sua morte".

Em outra crônica, de 1970 e cheia de saudade e melancolia, lembra o amigo Antonio Maria: "Outro dia, ao ver o show de Betânia e Ítalo sobre você e Dolores, meu Maria, eu abri o chorador. Chorei paca. Chorei tanto que, passada meia hora, não podia nem abrir os olhos. Fiquei apenas ouvindo os dois queridos intérpretes dentro da bruma da minha saudade: uma saudade excruciante, que hora me trazia você, Bochecha, em toda a sua solidão; ora você, meu Maria, rodando pela madrugada seu velho Cadillac ao longo da orla atlântica, eu a seu lado, frequentemente uma mulherzinha entre nós: às vezes minha, às vezes sua, nunca de ambos, que nós não nos dávamos a esses desfrutes". Esse é um livro para quem gosta de música e poesia e para que tem curiosidade em conhecer como funcionava os bastidores musicais numa época que já vai distante e romântica.

Livros

O MACACO QUE SE FEZ HOMEM

Monteiro Lobato

Editora Globo - 136 páginas - R$ 28,00

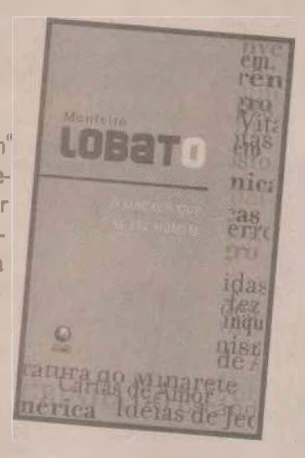

Publicado uma única vez em 1923, este "O macaco que se fez homem" reúne contos de Monteiro Lobato que procuraram retratar a sociedade da época. Assim como em "Negrinha" e em "Urupês", o autor dá vida a personagens tipicamente brasileiros, humaniza-os e aproxima o leitor de um Brasil trágico e cômico. Um dos contos dessa obra é a parábola "Era no Paraíso...", que Lobato escreveu inspirado na teoria evolucionista de Charles Darwin. Monteiro Lobato é um caso peculiar de autor engajado. Na sua época, comprou brigas em vários setores além daqueles em que militava. Foi um entusiasta do petróleo e a partir da aquisição da Revista do Brasil montou uma editora que revolucionaria o mercado livreiro do país. Foi perseguido pelo Estado Novo, de Getúlio Vargas, e criou personagens que permanecem até hoje no imaginário popular, como o Jeca Tatu e a turma do Sítio do Picapau Amarelo. Esse livro faz parte da reedição da obra de Monteiro Lobato pela editora Globo.

ORELHA

1- Uma boa notícia para o quadrinho potiguar. O Grupo de Pesquisa e História em Quadrinhos (Grupehq) está reativando a revista Maturi, surgida nos ano 80 para promover e difundir o trabalho dos nossos autores. São desenhistas e roteiristas potiguares produzindo histórias em torno da nossa cultura.

2- Um dos responsáveis por esse renascimento da Maturi foi o jornalista e chargista Edmar Viana, que morreu há um mês. O conselho editorial é formado por Ivan Cabral (chargista do Diário de Natal), Márcio Coelho, Luiz Elson, Gilvan Lira e Emanoel Amaral.

3- Recebo do escritor André Valéria Sales, premiado no concurso literário Câmara Cascudo de 2006, exemplar de "A História de Arez em Versos", de Erivan Raimundo dos Santos, que ajudou a editar. O livro foi lançado ontem na Câmara Municipal de Arez.

4- Depois de reativar a seccional local da União Brasileira de Escritores, Lívio Oliveira planeja encampar nova luta, contra o "encastelamento do poder" nas nossas entidades culturais.

Carlos Magno Araújo
cmagno@diariodenatal.com.br

LIVRARIA SICILIANO
Midway Mall - 3222.4722 | Natal Shopping - 3235.8188 | Mossoró West Shopping - 3422.7201

CINEMAS

Apenas uma Vez (drama - 12 anos) Sinopse: (Elenco: Glen Hansard, Markéta Inglová. Dir.: John Carney) Um músico de rua e uma jovem mãe encontram-se por acaso nas ruas de Dublin, nascendo entre eles um forte relacionamento. **Moviecom 3** - 16h30, 18h15, 20h e 21h50.

As Crônicas de Spiderwick (aventura - livre) Sinopse: (Elenco: Sarah Bolger, Freddie Highmore. Dir.: Mark Waters) Após a separação dos pais, dois garotos gêmeos, Jared e Simon e sua irmã Mallory se mudam com a mãe para uma casa em ruínas. Através de um livro mágico, eles se vêem transportados para um mundo de fantásticas criaturas. Baseado na série de livros homônima de Tony DiTerlizzi e Holly Black. **Cinemark 4** - 12h50, 15h e 17h15.

Awake - a vida por um fio (suspense - 14 anos) Sinopse: (Elenco: Hayden Christensen, Jessica Alba) Durante uma cirurgia no coração um homem enfrenta sérios problemas com a anestesia. **Moviecom 2** - 16h20 e 21h.

Homem de ferro (ação - 10 anos) Sinopse: (Elenco: Robert Downey Jr., Terrence Howard. Dir.: Jon Favreau) Um bilionário das indústrias e genial inventor é sequestrado e forçado a criar uma arma devastadora. No entanto, usando sua inteligência, ele cria uma armadura de alta tecnologia para escapar do cativeiro. Mas durante seu retorno aos EUA, ele descobre um plano com implicações globais e precisa empregar sua armadura para salvar o planeta como o "Homem de Ferro". **Cinemark 2** - 13h, 15h50, 18h40, 21h30 e 0h20. **Cinemark 6** (dub) - 12h, 14h50, 17h40, 20h30 e 23h20. **Cinemark 7** - 11h45, 14h20, 17h10, 19h50 e 22h30. **Moviecom 4** (dub) - 16h15, 18h45 e 21h15. **Moviecom 6** - 14h15, 16h45, 19h15 e 21h45. **Moviecom 7** - 16h45, 19h15 e 21h45.

Horton e o Mundo dos Quem (comédia animada - livre) Sinopse: (Elenco: Jim Carrey, Steve Carell. Dir.: Jimmy Hayward e Steve Martino) O filme revela um elefante com muita imaginação que ouve um pedido de socorro vindo de uma partícula de poeira que flutua no ar. Suspeitando haver vida naquele grãozinho de pó, e apesar de seus conhecidos acharem que ele enlouqueceu, Horton está decidido a ajudar. **Cinemark 5** (dub) - 11h50, 13h45 e 15h40.

Meu Nome é Taylor, Drillbit Taylor (comédia - 14 anos) Sinopse: (Elenco: Owen Wilson, Nate Hartley. Dir.: Steven Brill) Perseguidos na escola, um trio decide contratar os serviços de um guarda-costas. **Cinemark 4** - 19h20, 21h40 e 0h.

Meu Nome Não é Johnny (drama - 14 anos) Sinopse: (Elenco: Selton Mello, Cléo Pires. Dir.: Mauro Lima) A história de João Guilherme Estrella, carismático carioca de classe média que se tornou o maior vendedor de drogas do Rio de Janeiro e depois lidou com o sistema carcerário do país. **Moviecom 5** - 19h05.

O Engenho de Zé Lins (documentário - livre) Sinopse: (Elenco: Othon Bastos, Muniz Sodré. Dir.: Vladimir Carvalho) A vida e obra do escritor brasileiro José Lins do Rego. **Cinemark 1** - 15h10.

O Olho do Mal (suspense - 14 anos) Sinopse: (Elenco: Jessica Alba, Alessandro Nivola) Uma garota cega recebe um transplante de córneas e depois da operação, ela descobre que adquiriu o dom de ver pessoas mortas. Para tentar desvendar algo sobre esse poder indesejado, ela sai em busca da verdade sobre o seu doador. **Cinemark 3** - 14h30, 19h15 e 23h45.

Podecrer! (comédia romântica - 14 anos) Sinopse: (Elenco: Maria Flor, Fernanda Paes Leme. Dir.: Arthur Fontes) Um grupo de amigos está no ano de formatura do colégio, tendo que lidar com a expectativa pelo vestibular e o futuro de suas vidas. **Moviecom 2** - 19h.

Super-Herói - O Filme (comédia - 12 anos) Sinopse: (Elenco: Leslie Nielsen e Regina Hall. Dir.: Craig Mazin) Um jovem adquire superpoderes e decide usá-los para combater o mal. Só que sempre que tenta salvar alguém ele acaba matando-o acidentalmente **Cinemark 1** (dub) - 13h10, 17h05, 19h, 21h e 23h **Moviecom 1** - 16h, 17h45, 19h30 e 21h15.

Um Amor de Tesouro (aventura - 12 anos) Sinopse: (Elenco: Matthew McConaughey, Kate Hudson. Dir.: Andy Tennant) Um homem é obcecado em encontrar um lendário navio, o que arruinou seu casamento. Aze que ele encontra uma pista que pode enfim levá-lo a encontrar o que busca. **Cinemark 5** - 17h35, 20h e 22h25. **Moviecom 5** - 16h45 e 21h35.

Um Plano Brilhante (suspense - 12 anos) Sinopse: (Elenco: Demi Moore, Michael Caine. Dir.: Michael Radford) Na década de 1960, em Londres, um relador prestes a se aposentar convence uma executiva americana injustiçada a ajudá-lo a roubar alguns diamantes da empresa onde trabalham, a London Diamond Corporation. **Cinemark 3** - 12h10, 16h45 e 21h25.

HOJE **PREÇOS DOS INGRESSOS**

CINEMARK - R$ 11 EM TODAS AS SESSÕES (3620-3530)

MOVIECOM - R$ 9 EM TODAS AS SESSÕES (3236 3350)

EM TODAS AS SESSÕES O ESTUDANTE TERÁ DIREITO A MEIA ENTRADA

FILMES

MINHA VIDA COM LUCKY (You Lucky Dog) - 15h50 na Globo. EUA, 1998. Direção de Paul Schneider, com Kirk Cameron, Chelsea Noble, John de Lancie. O jovem Jack Norman, terapeuta de cães, vive uma crise financeira e de inspiração. Há muitos anos não consegue "ler" os pensamentos dos cães. Felizmente chega a seu consultório um senhor muito rico acompanhado de seu cão Lucky, que "treativa" o dom mediúnico de Morgan, e por isso alerta seu cliente que seus sobrinhos eram "perigosos".

INTERCINE - 1h55 na Globo

O TIGRE E O DRAGÃO (Crouching Tiger, Hidden Dragon) - 1h55 na Globo. EUA/Hong Kong, 2000. Direção de Ang Lee, com Chow Yun-Fat, Michelle Yeoh, Zhang Ziyi. A história de duas mulheres, ambas exímias lutadoras, cujos destinos se tocam em meio à dinastia Ching. Uma tenta se ver livre do constrangimento imposto pela sociedade local, mesmo que isso a obrigue a deixar uma vida aristocrática por outra de crimes e paixão. A outra, em sua cruzada de honra e justiça, apenas descobre as conseqüências do amor tarde demais. Os destinos de ambas as conduzirão a uma violenta e surpreendente jornada. PRIMEIRA OPÇÃO 0800.70.9011

ESCRITO NAS ESTRELAS (Serendipity) - 1h55 na Globo. EUA, 2001. Direção de Peter Chelsom, com John Cusack, Kate Beckinsale, Jeremy Piven. Em Nova York, um rapaz e uma moça que acabaram de se conhecer têm seus destinos cruzados e sentem uma atração mútua. Ela se despede dele afirmando que se encontrarão novamente, se esse for o destino. Anos mais tarde, os dois estão para se casar, mas ainda se lembram do único dia em que estiveram juntos. E quando o destino lhes prega uma surpresa. SEGUNDA OPÇÃO 0800.70.9012

NOVELAS

DESEJO PROIBIDO

Padre Inácio diz a Laura e Miguel que Cândida está arruinada e que teme que ela cometa um desatino. Cândida paga Germano, que olha cobiçoso para as jóias no cofre. Escobar entra com Ana no colo na casa em São Paulo. Lídio pede Dulcina em casamento e ela aceita. Viriato diz a Padre Inácio que André quer ser religioso, mas que sabe que ele não terá condições. Miguel discorda e fala de um santo que conseguiu superar tantas dificuldades quanto André necessitará. Chico diz que não quer viver sozinho e dá um beijo em Edith. Guará entrega santinhos que fez para a campanha de Padre Inácio. Diogo joga tudo o que era de Henrique fora, inclusive a xícara que ele tomava café. Galileu e Belinda concedem, orgulhosos, a mão de Dulcina. Cidinha diz que tem certeza de seu amor por Brasil.

BELEZA PURA

José Henrique propõe que Guilherme faça um acordo financeiro com as vítimas. Suzy estranha ao ver Sheila na casa de Norma. Ela diz que veio ver a irmã, pois estava com saudades. Eduardo e Débora decidem que as duas terão que dividir o quarto e parar de brigar. Robson diz a Guilherme que a associação das vítimas está processando a Singular e não ele. Guilherme conta que foi procurado por José Henrique. Hugo e Dominique espalham armadilhas pela casa. Robson pressiona José Henrique. Um balde de água e outro de farinha caem em Norma, quando ela entra na casa de Guilherme.

DUAS CARAS

Débora leva o calendário para Antônio e os mecânicos verem. Antônio fica furioso quando Débora diz que já sabia que João Batista tinha sido demitido e os dois discutem. Débora passa mal. Alzira diz para Juvenal que vai ser uma estrela e ele vai embora contrariado. Dália e Heraldo são secos com Bernardinho. Claudius fica aborrecido quando Solange fala para Juvenal que os dois só se casarão quando o namorado esquecer Maria Paula. Juvenal sugere que Solange vá atras de Claudius e peça desculpa. Os dois fazem as pazes. Dália e Heraldo pressionam Bernardinho sobre as contas atrasadas. Dália promete que eles vão trabalhar em dobro para recuperar o prejuízo. Silvia ri na porta de uma delegacia. Bárbara tem um pressentimento. Silvia denuncia Ferraço.

CAICÓ ILHA DE SANTANA SERÁ USADA PARA PROGRAMA DE SAÚDE
PÁGINA 2


Carnaúba dos Dantas

CRUZETA SEMINÁRIO DE BANDAS FILARMÔNICAS MOVIMENTA CIDADE
PÁGINA 4



NÃO PODE SER VENDIDO SEPARADAMENTE

DN
SERIDÓ
NATAL, QUARTA-FEIRA, 30 DE ABRIL DE 2008
Editor: washington@diariodenatal.com.br

VETERIFARMA
A MELHOR FARMÁCIA VETERINÁRIA DO SERIDÓ!
EXAMES LABORATORIAIS
BANHO E TOSA
SALÃO DE BELEZA ANIMAL
AV.: Silvio Bezerra de Melo,1944
Fone:(84)3412-2597
Centro-Currais Novos/RN

Divulgação


Segundo Garibaldi Filho, o diretório estadual irá respeitar a decisão municipal

IPUEIRA EX-PREFEITO SURPREENDEU AO ANUNCIAR CANDIDATURA PELO PDT

Edgar Horácio anuncia que vai disputar prefeitura

Sacl/DN

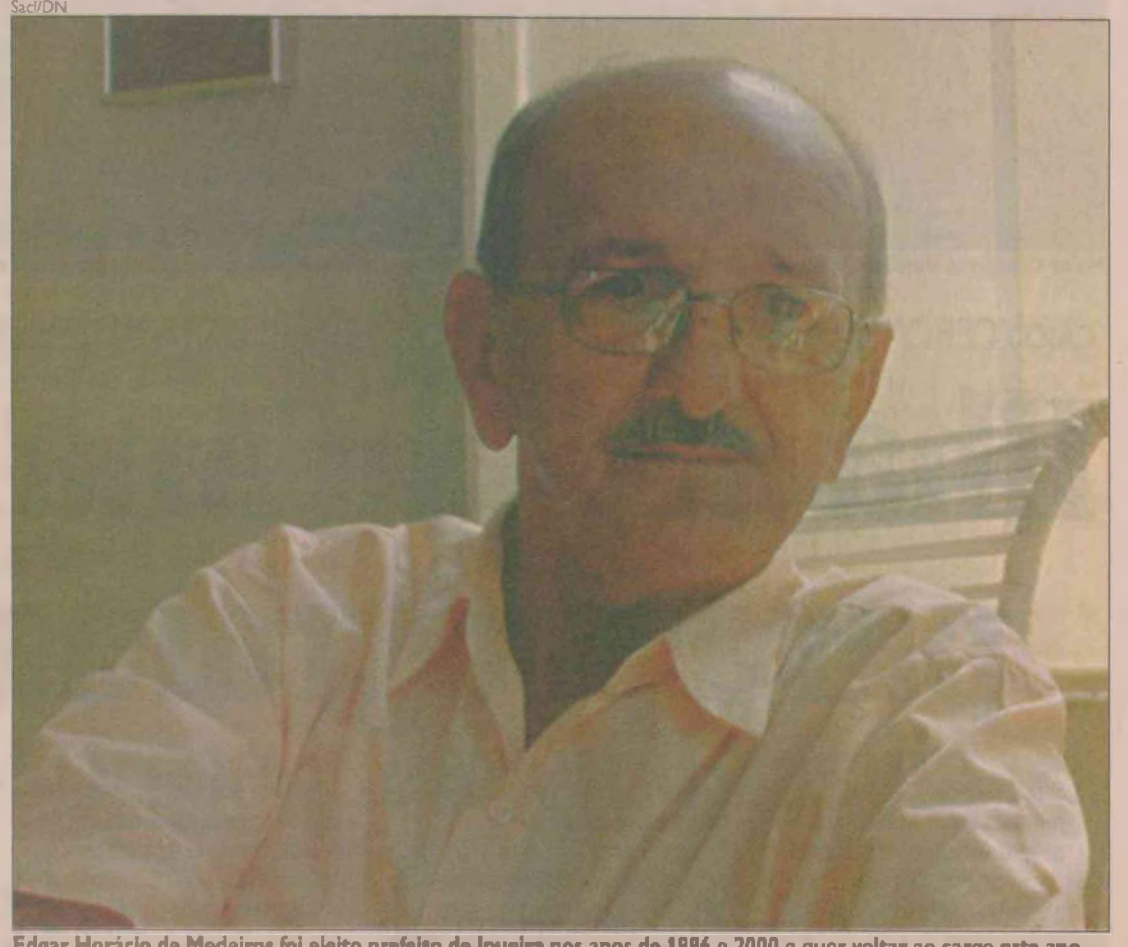
Edgar Horácio de Medeiros foi eleito prefeito de Ipueira nos anos de 1996 e 2000 e quer voltar ao cargo este ano

Edgar Horácio de Medeiros vai disputar a prefeitura de Ipueira pelo PDT. Vai se compor com o PMDB, partido esse que indicará o candidato a vice-prefeito. O nome mais cotado para ser indicado pela ala peemedebista é de Silvan Alencar.

"Eu não tinha mais pretensões, mas o povo está me procurando e vou atender o chamamento do povo, vou disputar a prefeitura novamente", comentou Edgar Horácio.

Disse ele que se for eleito novamente, vai priorizar a saúde do município, o que, segundo ele, fez quando administrou Ipueira. "A saúde sempre foi marca de minhas administrações. O povo me agradece, mas é minha obrigação. Eu gosto de dar prioridade também à educação e incentivar aqueles que residem na zona rural", comentou.

Edgar Horácio se ressente da campanha política de 2004. Havia praticamente a certeza que ele iria apoiar o médico Vivarte Brito, mas segundo ele, foi incentivado pela governadora Wilma de Faria de quem tornou-se aliada para fundar o PSB no município e lançar candidatura própria. Com isso houve uma divisão entre três candidatos e Concessa Macedo se elegeu.

Em 2004 Concessa Araújo Macedo, pertencente ao então PFL, conseguiu 645 votos. O segundo colocado foi Elias Medeiros, apoiado pelo prefeito, que obteve 511 votos e na terceira colocação o médico Vivarte Brito ficou com 379 votos. Na lógica, segundo Edgar Horácio, se não tivesse havido a divisão, seu sistema político teria ganhado a disputa.

Edgar Horácio foi eleito prefeito de Ipueira em 1996 e em 2000 e agora vai tentar voltar ao poder novamente, disputando a prefeitura com a atual prefeita Concessa Araújo Macedo que disputará a reeleição.

CURRAIS NOVOS

Situação do PMDB continua indefinida

Continua indefinido o rumo do PMDB em Currais Novos. Durante I Encontro Regional do PMDB, realizado no último sábado em Parelhas, o presidente do Congresso Nacional, Garibaldi Filho, afirmou que, no município curraisnovense, o diretório estadual vai respeitar o direcionamento escolhido pelo diretório municipal. Uma vez que o diretório municipal continua conversando com vários partidos e afirma não possuir preferências por A ou B, a situação volta ao ponto da indefinição.

O pré-candidato a prefeito de Currais Novos, ex-vereador Francisco Paulino de Medeiros, afirmou que o diretório municipal trabalha atualmente com três opções. Uma delas seria coligar-se com o Democratas – que tem como pré-candidato o ex-prefeito Geraldo Gomes de Oliveira. Nesse caso, o PMDB indicaria um vice na chapa: Medeiros, ao que tudo indica. Outra opção seria coligar-se com o PSB, que terá o prefeito José Lins tentando a reeleição, assim como o vice, Vilton Cunha. A terceira opção seria lançar candidato próprio e, para tanto, o PMDB se coligaria com partidos não tão expressivos no cenário municipal. "A única imposição do presidente estadual do partido, Henrique Eduardo Alves, é que o PMDB fique em cima do palanque", afirmou Medeiros. Mesmo havendo dentro do diretório municipal, notadamente, preferências pró José Lins assim como pró Geraldo Gomes, Medeiros é enfático ao afirmar que o partido em Currais Novos está unido em prol do que for melhor para a legenda. Segundo ele, os "bacuraus" podem até ter suas preferências pessoais – constantemente acaloradas por militantes tanto do PSB quanto do DEM, que tentam, cada um, puxar a sardinha para o seu lado – mas a unanimidade é pelo que se configurar melhor para o partido.

O fim da indefinição no rumos do PMDB, vem sendo esperada com ansiedade geral, já que, diante das possibilidades, ela influenciaria no futuro dos demais partidos. Para alívio geral, tal indefinição tem data para acabar. De acordo com Medeiros, o martelo será batido no próximo dia 10, em uma reunião em Natal com o senador Garibaldi Alves.

Antes do dia dez de maio, Medeiros ainda tem reunião com o presidente estadual do PTB, Ezequiel Galvão, irmão da pré-candidata a prefeita Milena Galvão.

Mesmo não havendo preferências dentro do partido (nem mesmo por candidatura própria), Medeiros já tem até slogan de campanha, no caso de uma possível candidatura própria: "No tostão contra o milhão, vote no Cabeção". E deixa a dica: "esta será uma campanha de pé no chão".

O 1º Encontro Regional do PMDB foi realizado no Clube Centenário reunindo dezenove municípios da região do Seridó com o objetivo de fazer uma avaliação dos direcionamentos do PMDB em cada município na região do Seridó.

Mesmo o encontro tendo sido bastante prestigiado, o senador Garibaldi Filho não saiu muito feliz do evento. Garibalde queixou-se com alguns presentes que naquela ocasião esperava ouvir as dúvidas e queixas dos diretórios municipais do partido, aproveitando a oportunidade para ficar mais inteirado de cada situação e resolver questões internas do partido. Como geralmente vem acontecendo nesses eventos partidários, cada vez mais sob os holofotes da mídia, o Encontro foi convertido numa grande confraternização dominada por discursos elogiosos.

CAICÓ

Distrito Industrial é tema de seminário

A Agência de Desenvolvimento Sustentável do Seridó (Adese) promove o Seminário Distrito Industrial e Gasoduto como Políticas de Desenvolvimento Regional Sustentável, dentro da programação que antecede a 5ªFeira de Negócios do Seridó.

O evento será realizado no próximo dia 5, a partir das 9h, no Centro Pastoral Doom Wagner, em Caicó. Confira a programação do evento:

PROGRAMAÇÃO

- 9h – Abertura
- 9h30 – Importância Sócio-Econômica de um Distrito Industrial / Gasoduto para a Região do Seridó (João Maia - Economista);
- 10h10 – A concepção de Distrito Industrial a partir da experiência italiana (SEBRAE);
- 10h50 – Distrito Industrial com Política de Desenvolvimento Regional: uma experiência no Estado do Rio Grande do Norte (Marcelo Rosado – SEDEC).
- 11h30 – Debate
- 13h – Encerramento

JARDIM DO SERIDÓ

Município comemora 150 anos de Emancipação Política

Divulgação


Eventos da comemoração serão realizados na Casa de Cultura Popular de Jardim do Seridó a partir de amanhã

Começam amanhã, feriado de 1º de maio (Dia do Trabalho), as comemorações alusivas aos 150 anos de Emancipação Política de Jardim do Seridó. O evento será realizado em frente à Casa de Cultura Popular "Poeta Antônio Antídio de Azevedo", a partir das 19h30.

O prefeito do município, Edimar Medeiros Dantas, vai abrir a programação e apresentar a logomarca oficial do Sesquicentenário da cidade.

Na programação consta ainda a apresentação dos concursos municipais de redação e Hino Oficial do Sesquicentenário de Emancipação Política, da Super Copa Sesquicentenária de Futebol e da escolha das Sete Maravilhas de Jardim do Seridó.

A noite terá ainda apresentações da Miss e Mister Jardim do Seridó 2008, do Grupo Cultura Viva, da Banda de Música Euterpe Jardinense e artistas da terra que prometem abrilhantar o evento.

De acordo com o prefeito Edimar Medeiros Dantas, o Sesquicentenário de Emancipação Política está sendo realizada com a contribuição de integrantes do setor de educação, do Legislativo Municipal, historiadores, organizações não-governamentais, além de outros seguimentos da sociedade civil e organizada.

No ano de 1858 o espaço geográfico da Povoação da Conceição do Azevedo, cuja delimitação havia sido criada pela Lei do Distrito de Paz (1852) e ratificado pela criação da Freguesia de Nossa Senhora da Conceição (1856), passou a ter independência política, pois se tornara um novo município, nomeado de ôVilla do Jardimö, criado através da Lei Nº 407, de 1º de setembro de 1858, desmembrando do município do Acari.

HISTÓRIA

Em 1856 o povoado já era sede da Freguesia de Nossa Senhora da Conceição, encontrando-se sobre a guarda espiritual do pároco Francisco Justino Pereira de Brito e seu coadjutor o padre Manoel Teixeira da Fonseca. O padre Justino mobilizava a população para construir um suntuoso templo para sede da matriz, em substituição a antiga e pequena capela.

Aliada a estes fatores, também foram eleitos como argumentos no processo de emancipação, o fato do espaço almejado para a demarcação do novo município possuía extensas proporções geográficas abrangendo na contemporaneidade às cidades de Jardim do Seridó, Parelhas, Equador, Santana do Seridó, Ouro Branco e São José do Seridó. Além de extenso era "bastante populoso", existindo, portanto, no "Território da Nova Freguesia, em que ninguém dirá que não existem homens com as habilitações dos demais Termos, para servirem os cargos Públicos exigidos".

Perante este contexto de transformações, foi elaborado um abaixo-assinado, com 150 assinaturas, pedindo a Assembléia da Província do Rio Grande do Norte o reconhecimento daquele espaço como um município independente politicamente da "Villa do Acari". Após inúmeras discussões do projeto de lei, sofrendo inúmeras emendas, a exemplo da mudança do nome de Conceição do Azevedo para Jardim, criava-se há 150 anos um novo município, a "Villa do Jardim".

NO SERIDÓ

Na sexta-feira, em Cruzeta, tem início o **2º** Seminário de Bandas Filarmônicas

Saci/DN

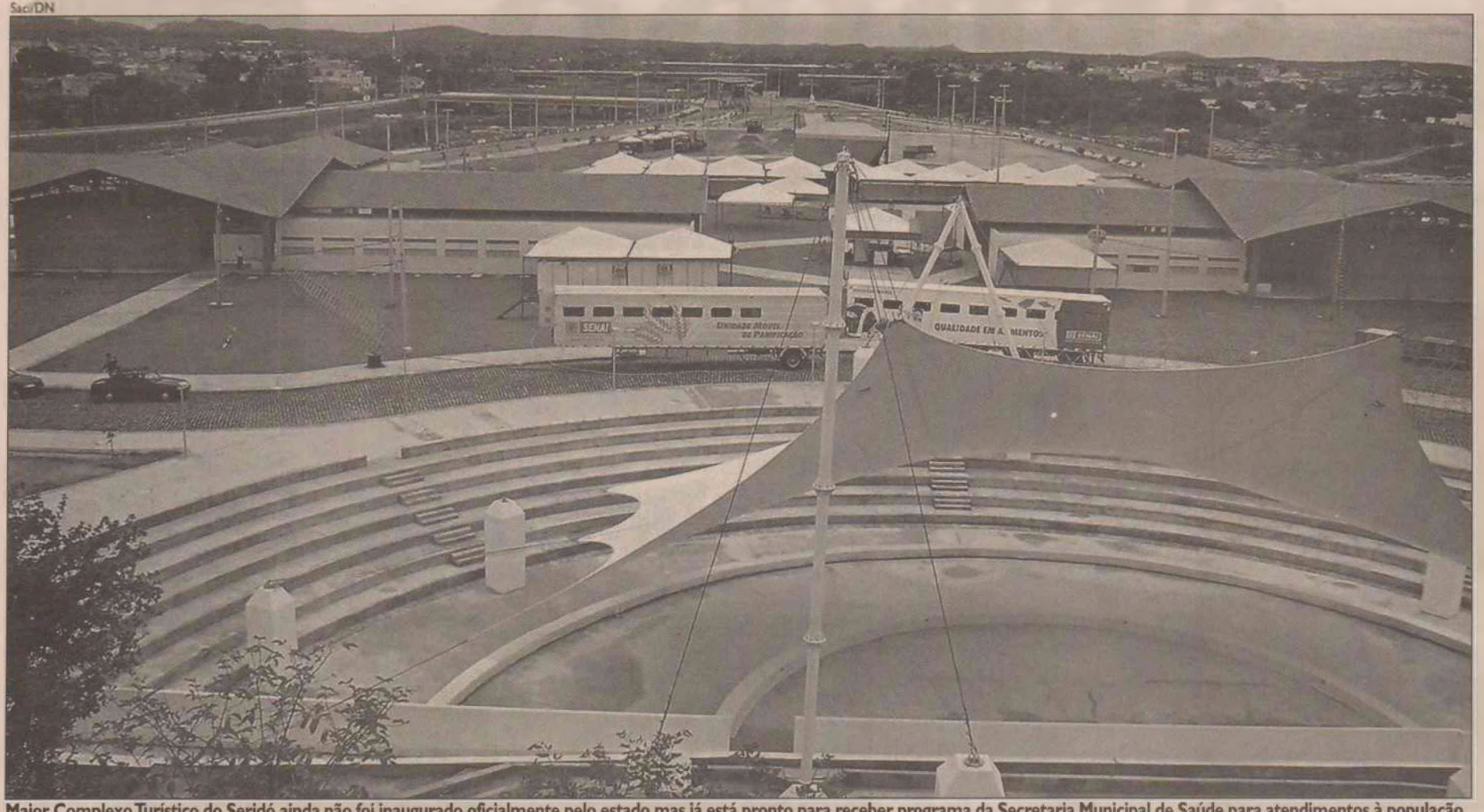

Maior Complexo Turístico do Seridó ainda não foi inaugurado oficialmente pelo estado mas já está pronto para receber programa da Secretaria Municipal de Saúde para atendimentos à população

CAICÓ CERCA DE 300 PESSOAS JÁ SE INSCREVERAM PARA RECEBER OS ATENDIMENTOS BÁSICOS OFERECIDOS

Ilha de Sant'Ana será usada para programa de saúde

"Saúde na praça". Este é título do programa que a Secretaria Municipal de Saúde vai desenvolver a partir deste mês de maio no Complexo Turístico da Ilha de Sant'Ana. O período de inscrições para os interessados se encerra hoje. Já são mais de 300 inscritos.Os cadastrados recebem um crachá de identificação e passam por uma consulta com nutricionista e educador físico.

Caso necessário, o usuário ainda passará por um clínico geral que também integra a equipe do projeto. Após a consulta, os cadastrados iniciam as atividades físicas, divididos em dois grupos, adequando os exercícios ao perfil de cada participante.

Na lista dos cadastrados a população da terceira idade está em maioria, o que provoca a busca pela qualidade de vida.

"Os idosos buscam hoje, além do bem-estar social, uma boa qualidade de vida e só conseguem isso com uma vida mais saudável", comenta a nutricionista do projeto, Isabelly Cláudia.

Para participar do projeto não há restrição de idade.É necessário levar documentos de identificação e uma foto 3 x 4, durante os horários da prática de atividades físicas no Complexo Turístico.

Segundo a coordenadora do programa, Ilaionária Márcia, o objetivo é educar e criar oportunidades para a prática de atividades físicas e lazer, contribuindo para a melhoria da saúde e qualidade de vida da população.

"Além de reduzir os índices de inatividade física, estamos conscientizando um estilo de vida mais saudável, promovendo a saúde através da prática regular de atividade física", disse Ilaionária Márcia.

FESTIVAL DO PESCADO

Municípios confirmam participação no evento

O Festival do Pescado do Seridó começa na próxima sexta-feira e segue até o domingo no açude Gargalheiras, em Acari. O evento, que já passa pela sua 11ª edição, contará com o Seminário de Aqüicultura, Mostra de Municípios Turísticos do Roteiro Seridó, Feira de Artesanato e Comidas Típicas, além de Concurso Gastronômico de Derivados de Pescado. Na oportunidade, as prefeituras de vários municípios da região divulgarão seus trabalhos através de informações turísticas da cidade, exposições fotográficas de eventos e manifestações culturais.

PROGRAMAÇÃO

XI FESTIVAL DE PESCADO DO SERIDÓ

DIA 02 (6ª FEIRA)

- 20h - Abertura Oficial
Local: Sede Social do TERMINAL TURISTICO OSCAR ALBERTO DANTAS
- 21h - ATIVIDADE ARTÍSTICO-CULTURAL - Concurso GAROTA DO PESCADO / 2008
- 22h - Forró do Piscicultor.
Animação: Forrozão Chibata de Couro e Gilvan do Acordeon.

DIA 03 (SÁBADO)

XIII SEMINÁRIO DE AQÜICULTURA DO SERIDÓ "SEJA FISGADO POR ESTE NEGÓCIO"
Local: Auditório do CLUBE GARGALHEIRA
- 7h30 - Credenciamento
- 8h - Abertura Oficial
- 8h30 - Palestra "Importância da Tilápia, de agregação de valor e curtimento de pele".
Palestrante: Renato Augusto Gouveia de Carvalho (Gestor do Projeto de Piscicultura do Sebrae/RN)
- 9h30 - Palestra "O cultivo da Tilápia no Estado do Rio Grande do Norte" Palestrante: Ivanilson Maia (Coordenador da SEAP)
- 10h - Intervalo
- 10h20 - Palestra "A inserção e a importância nutricional da Tilápia na alimentação diária" Palestrante: Dinara Leslye Macedo (Nutricionista da EMATER/RN)
- 10h40 - Palestra "A importância da assistência técnica, extensão pesqueira e aqüícola para o desenvolvimento da piscicultura". Palestrante - Marcilio Andrade de Lucena Dias (Coordenador Geral de Cooperação, Articulação Institucional e Promoção do Cooperativismo/ SEAP/PR)
- 11h - Mesa redonda que apontará as "Perspectivas do Agronegócio da Piscicultura no estado do RN". Coordenador - Gustavo André de M. Cosme (Consultor do Sebrae/RN). Expositor: Antônio Marcos Nascimento (Coordenador do Setor de Aqüicultura do DNOCS/RN)
- 12h - Encerramento do Seminário (Almoço Livre)
- 21h - ATIVIDADE ARTÍSTICO CULTURAL - Largo da Quadra
- 22h - Forró do Piscicultor - Animação: Banda Mel.com e Mauricinhos do Forró

DIA 04 (DOMINGO)

- 8h - ENCONTRO DE RÁDIO AMADORES E FAIXA CIDADÃO DE ACARI
Local: Terminal Turístico Oscar Alberto Dantas
GINCANAS DESPORTIVAS
Concurso Pesca em Anzol
- 9h - Corrida de canoas entre Colônias / Associações
- 10h - Concurso de nado livre
- 12h - Encerramento do XI FESTIVAL DE PESCADO DO SERIDÓ
Entrega de Certificação e Premiação.
- 14h - Tarde de Sol com atração musical.

DN SERIDÓ

O *DN Seridó* tem circulação exclusiva para a região do Seridó

■ EDITOR
WASHINGTON RODRIGUES
E-mail:
washington@diariodenatal.com.br

(84) 4009-0150

REPÓRTERES

■ CAICÓ
F. GOMES
E-mail:
fgomes@diariodenatal.com.br
(84) 3417-2795

■ CURRAIS NOVOS
DANIELE DE SOUZA
E-mail: danielede_souza@yahoo.com.br
(84) 3431-2361

■ COLUNISTA SOCIAL
CARLOS MAGNO DANTAS
E-mail:
cm@diariodenatal.com.br
(84) 4009-0150/9984-9895

■ CONTATOS
Venda avulsa: 4009-0237
Assinatura: 4009-0220

■ CORRESPONDÊNCIAS:
Av Deodoro, 245 - Petrópolis
Natal (RN)
Cep 59 020-600

Frankie Marcone/DN



Primeira etapa da vacinação teve 30 dias de duração; agora criadores devem declarar seus rebanhos nos escritórios da Emater para ser iniciada a fiscalização

FEBRE AFTOSA

Prazo para vacinação termina hoje

Atenção criadores do Seridó. O governo do estado alerta para a necessidade de vacinação de bovinos e bubalinos até hoje, prazo final para a campanha contra a febre aftosa em sua primeira etapa este ano. Ao longo de todo este mês de abril, os técnicos da área de sanidade animal do Instituto de Defesa e Inspeção Agropecuária do Rio Grande do Norte (Idiarn) estiveram realizando uma série de palestras com o objetivo de orientar os criadores para a necessidade da vacinação.

A secretária da Agricultura, da Pecuária e da Pesca (Sape), Larissa Rosado lembra que, tão logo termine o período de vacinação, os técnicos do Idiarn estarão esperando o prazo final para que os criadores declarem seus rebanhos nos escritórios da Emater, nas Ulsav´s, na Sape ou secretárias de agricultura do interior para iniciarem a fiscalização nas fazendas que não cumpriram a determinação.

De acordo com os responsáveis pela área de sanidade animal do Idiarn, os criadores que, mesmo tendo vacinado não declararem seu rebanho, poderão sofrer multa de até R$ 23 por cabeça e ainda arcar com os custos da vacinação e diária do veterinário.

Ana Amaral/DN



Secretária de Agricultura, Larissa Rosado, espera que 90% do gado seja vacinado

Larissa Rosado disse acreditar que mais de 90% do rebanho do Rio Grande do Norte, que é de cerca de 900 mil cabeças, estarão sendo vacinados até esta quarta-feira e até o dia 20 de maio, prazo final para a declaração de rebanho, todos eles terão comparecido aos locais onde deve ser feita a declaração.

A Secretária da Sape fez questão de frisar que os criadores do Estado estão conscientes da necessidade de ôContinuarem fazendo a sua parte por entenderem que estamos em vias de sermos considerados área de risco médio, pulando uma etapa, e isso só nos aproximará de chegarmos a ser considerados área livre de aftosaö, ressaltou.

Ela observou, ao final, que todo o trabalho feito a partir da orientação do Ministério da Agricultura foi compreendido pelo criador e que ele tem sido peça importante ao longo das campanhas de vacinação. ôAgora, só nos resta a contratação do pessoal para o Idiarn, o que não deverá demorar porque já está sendo analisado pela Procuradoria Geral do Estado, disse.

NO SERIDÓ

O açude Gargalheiras recebe a partir da próxima sexta, o 11º Festival do Pescado de Acari

Joana Lima/DN



No RN, estado vacinou 68 mil idosos somente no primeiro final de semana da campanha que continua até o dia 9

CAICÓ SECRETARIA MUNICPAL DE SAUDÉ CONSIDERA BAIXO O NÚMEROS DE PESSOAS QUE PROCURARAM OS POSTOS

Apenas 20% dos idosos foram vacinados

O secretário municipal de saúde, Valdemar Cordeiro, considera muito baixa a procura por parte dos idosos em torno da vacinação contra a gripe. "Nós não atingimos ainda 20 por cento", comentou.

O auxiliar do governo municipal não acredita que seja algum tipo de comentário que já existiu em outros anos, como por exemplo, que a vacinação poderia trazer prejuízos ao invés de benefícios. "Acho que é desinteresse mesmo dos idosos, isso nos deixa muito preocupados", afirmou.

A campanha de imunização foi iniciada no sábado passado, considerado o dia "D", com a intenção de vacinar no mínimo 80% das 6.400 pessoas com mais de 60 anos de idade do município. "Esse número agora foi que chegou em torno de 1.000 pessoas vacinadas", afirma.

No dia 26 a secretaria municipal de saúde colocou em funcionamento 14 postos volantes em vários pontos da cidade e contará até o final da campanha com o apoio das agências do Banco do Brasil, Caixa Econômica Federal, Banco do Nordeste e Bradesco, que disponibilizam parte de suas estruturas físicas para que seja realizada a vacina com seus clientes.

"E contamos com a vacinação em todas as unidades de saúde da cidade", comenta o secretário.

Ele explica ainda que a vacina contra a gripe diminui o risco de contrair a doença em 90% dos casos, levando duas semanas para produzir efeito, evitando desta forma complicações da doença, que com freqüência leva os idosos ao óbito.

CAMPANHA

A dose da vacina deve ser administrada anualmente para garantir a imunização. A Influenza (gripe) é uma doença infecciosa aguda de natureza viral, altamente contagiosa, que acomete o aparelho respiratório e cuja ocorrência se observa em maior intensidade ao final do outuno e durante o inverno.

De acordo com a coordenadora de imunização do município de Caicó, a enfermeira Soraia de Oliveira Chaves, a única restrição contra a vacina está centrada a pessoas que têm alergia comprovada à proteína do ovo, uma vez que a dose é produzida em embriões de galinha. Nesse caso é feita a vacina contra difteria e tétano.

NO ESTADO

O Rio Grande do Norte vacinou somente no último final de semana mais de 68 mil idosos contra o vírus Influenza, da gripe. O número corresponde a 24% da população idosa do Estado, que abrange pessoas acima de 60 anos. A Campanha de Vacinação de Idosos foi lançada no sábado (26) pelo secretário estadual de Saúde Pública, Adelmaro Cavalcanti, e pelo prefeito de Natal, Carlos Eduardo Alves. Este ano, a meta do Estado é vacinar 222 mil idosos nos 1.600 postos instalados em todos os municípios. A campanha segue até o dia 9 de maio.

"Nosso Estado já possui quase 280 mil idosos e a tendência é esta população crescer. Por isso, precisamos investir na qualidade de vida das pessoas com mais de 60 anos, especialmente em políticas de saúde exclusivas", defende Adelmaro Cavalcanti. O Rio Grande do Norte é o segundo Estado com população mais idosa, perdendo apenas para o Rio Grande do Sul. Adelmaro lembra que, segundo a Organização Mundial de Saúde (OMS), em 10 anos, o Brasil será o sexto país com maior número de idosos.

Estudos nacionais e internacionais mostram que a vacina contra influenza reduz mais de 50% das doenças relacionadas à gripe nos idosos vacinados e, no mínimo, 32% hospitalizações por pneumonias. Além disso, estudos apontam, ainda, que há queda de pelos menos 31% das mortes hospitalares por pneumonia e influenza (gripe) e de cerca de 50% as mortes hospitalares relacionadas às doenças respiratórias. Quanto aos óbitos por todas as causas entre idosos, o percentual de queda varia entre 27% e 30%.

CURRAIS NOVOS

Presidente da Fundação BB inaugura fábrica

Mazilton Galvão/divulgação



O prefeito Zé Lins e o gerente do BB em Currais Novos, Kassius Marques

Programada para a segunda semana de maio, a inauguração duma fábrica de farinha multimistura, do Programa Alimentação Sustentável, realizado pela Fundação Banco do Brasil, trará a Currais Novos o presidente nacional da Fundação Banco do Brasil, Jacques Pena. Ele já confirmou prsença na solenidade.

Em todo o Nordeste, apenas Currais Novos e a cidade pernambucana de Bom Conselho foram escolhidas pela Fundação Banco do Brasil para desenvolverem o projeto da fabricaçao da multimistura.

O gerente geral da agência do BB/Currais Novos, Kassius Marques, explicou que a Fundação Banco do Brasil entra com a aquisição dos equipamentos e a Prefeitura com a mão de obra e a matéria prima. De acordo com a assessoria de imprensa da Prefeitura de Currais Novos, no total, foram investidos no desenvolvimento do projeto cerca de 30 mil reais.

A farinha multimistura, resultado do processo realizado na fábrica, será destinada ao reforço na alimentação das trezentas crianças do Projeto AABB Comunidade. öMuito em breve, teremos condições de atender também a todas as escolas da rede municipal de ensino e a outras escolas públicas de municípios vizinhos. A multimistura será um importante reforço na alimentação das nossas crianças, afirmou Kassius Marques.

O prefeito José Lins e o gerente Kassius Marques, visitaram na manhã da última sexta-feira, as instalações da fábrica de multimistura, na Associação Atlética Banco do Brasil. O projeto está sendo realizado em caráter experimental numa parceria da Fundação Banco do Brasil e a Prefeitura de Currais Novos.

Também estiveram presentes na visita às instalações, o vice- prefeito Vilton Cunha, a primeira-dama do município, Ângela Lins, a empresária Ana Maria Furtado, a presidente da AABB/Currais Novos, Claudenise Félix, e o gerente administrativo da AABB/Currais Novos, Frank Martins.

DESENVOLVIMENTO

Projeto para o Seridó é apresentado em Brasília

Divulgação/Sedec



Adjunto da Sedec apresentou projeto que beneficiará setor têxtil do Seridó

O projeto do Centro Vocacional Tecnológico Têxtil do Seridó foi apresentado, na semana passada em Brasília, pelo secretário-adjunto da Secretaria do Desenvolvimento Econômico - SEDEC, José Rufino Júnior, ao Ministério da Ciência e Tecnologia.

O centro vai dá suporte às cadeias produtivas do setor de têxtil da região, como a bonelaria, artesanato e confecções produzidos no Seridó.

De acordo com José Rufino Júnior, o centro contará com a parceria do Governo do Estado, através da SEDEC, Ministério de Ciência e Tecnologia, Sebrae, Senai, UFRN, Cefet, entre outros.

Antes de visitar o Distrito Federal, José Rufino Júnior participou, em Recife, do I Seminário de Políticas Públicas Privadas do Nordeste, onde foi um dos membros da mesa de abertura do evento. Durante o encontro, o representante do Governo do Estado foi bastante procurado por diversos grupos de consultoria que prestam serviços em programas de PPP's em São Paulo, Minas Gerais, Rio de Janeiro e Pernambuco.

"O Seminário nos deu exemplos e subsídios para o início dos procedimentos no sentido de implantar o programa de PPP's aqui no Estado", garante José Rufino Júnior.

ATLETISMO

Equipe curraisnovense conquista 38 medalhas

A Federação Norte-rio-grandense de Atletismo realizou no último sábado e domingo, na pista de atletismo Magnólia Figueiredo, do Caic Esportivo, em Natal, o Campeonato Estadual de Juvenis. A equipe do Projeto de Iniciação ao Atletismo (Prefeitura de Currais Novos) foi a grande campeã no Masculino, no Feminino e no Geral. Eles conquistaram um total trinta e oito medalhas, sendo quinze de ouro, treze de prata e dez de bronze.

A competição serviu como seletiva para o Campeonato Norte Nordeste de Juvenis que será realizado em Fortaleza (CE). Os atletas Emilayne Daiane e Joandson de Araújo foram destaque no Campeonato. Emilayne foi campeã de três provas, obteve uma das melhores marcas do ano do país na categoria Menores na prova do Salto em Distancia com a marca de 5,52 metros. Bolsista do Projeto de Iniciação ao Atletismo, Joandson venceu as provas de 3 mil metros com obstáculos e os 5 mil metros rasos. "O Projeto de Iniciação ao Atletismo continua forte e divulgando a cidade de Currais Novos pelo Brasil. Apesar da equipe ser muito jovem, fomos campeões estadual juvenil da categoria Menor", afirmou o técnico Ronaldo Costa.

Emilayne Daiane conquistou o ouro no Salto em Distância, nos 100 metros rasos (Menor), e na 4x400 metros razos. Joandson de Araújo levou o ouro nos 5000 metros rasos e na prova dos 3 mil metros com obstáculos. Mario Junior também foi ouro nos 400 metros com barreiras e na prova 4x100 metros rasos.

Divulgação



Emilayne Daiane (centro) foi campeã de três provas e destaque no salto em distância

Os atletas Danielle Galvão (Lançamento do Dardo), Allysson Allan (Lançamento do Martelo), Wilker Pinheiro (110m com Barreiras), Flávio Gustavo (4x100m rasos), Arthur Silva (100m rasos), Marcelo Dias (4x100m rasos), Ana Layse (4x400m rasos), Micaela Dantas (4x400m rasos) e Mohana Silva (4x400 metros rasos) também ganharam medalha de ouro.

Mohana Silva ainda conquistou três medalhas de prata, nos 800 metros rasos, nos 1500 metros rasos e na prova dos 4x100 metros rasos. Também ganharam a prata: Micaela Dantas, no Salto à Altura e nos 4x100m rasos; Mario Junior, nos 400 metros e 200 metros rasos; Angélica Araújo, no Salto em Distância; Emilayne Daiane, nos 4x100m rasos; Joyce Daianne, nos 4x100m rasos; Suerda Silva, nos 5000m rasos, Jordânia Trajano, no Lançamento do Martelo; Ana Layse, nos 400 metros com Barreiras. Flávio Gustavo (200 metros rasos e 4x400m rasos), Marcelo Dias (400m rasos e 4x400m rasos), Mario Junior (4x400m rasos), Persevaldo Sabino (4x400m rasos), Ana Layse (100m com Barreiras) e Andrezza Fernandes (Salto em Distância), Daniele Galvão (Lançamento do Disco), Alisson Allan (Arremesso do Peso) faturaram bronze.

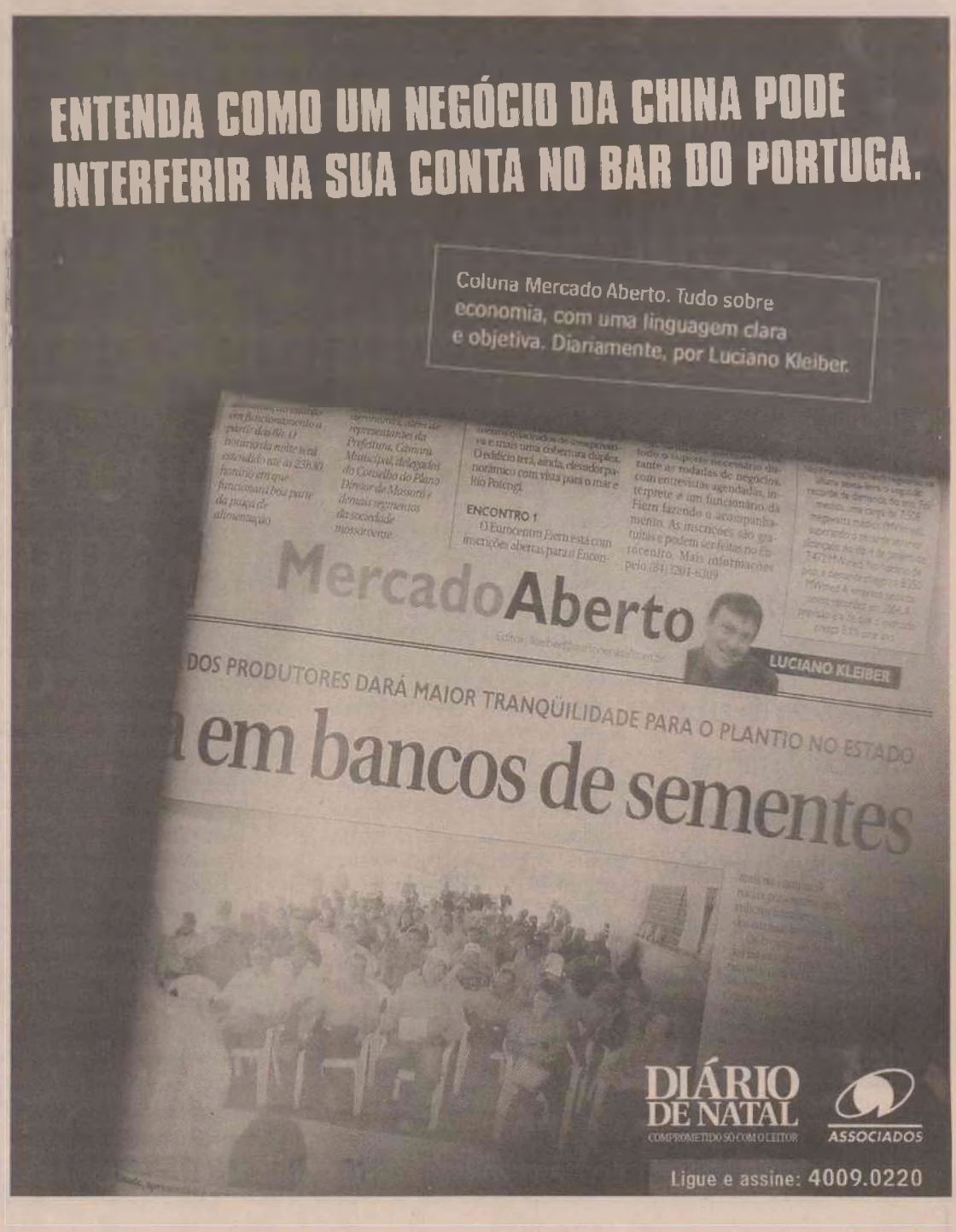

NO SERIDÓ

Até a última segunda-feira, apenas **20%** dos idosos de Caicó havia se vacinado contra a gripe

Fotos: Manoel Bezerra/Divulgação



Apresentação da Banda Filarmônica de São Tomé reuniu multidão na edição passada

Seminário de Bandas Filarmônicas movimenta cidade

A cidade de Cruzeta receberá nos dias 02, 03 e 04 de maio, o 2º Seminário de Capacitação Técnica para Mestres de Bandas Filarmônicas e Presidentes de Associações. O evento, cujo tema será Banda Filarmônica e Protagonismo Juvenil, tem como objetivo propiciar aos participantes conhecimentos necessários à formação de competências relacionadas ao aprimoramento da propagação da arte musical, de forma humana, ética e participativa, partindo da compreensão de que este é um processo que resultará em possibilidades de uma nova realidade para a vida dos jovens.



Instrumentos de sopro são destaque da Filarmônica de São Tomé

O evento será promovido pela Coordenadoria de Projetos Especiais - COPES, do Programa Desenvolvimento Solidário, integrante da estrutura organizacional da Secretária de Estado do Trabalho, da Habitação e da Assistência Social - SETHAS.

O Desenvolvimento Solidário, como executor do Projeto de Redução à Pobreza Rural - PCPR II - 2ªFase, tem empreendido esforços no sentido de garantir a execução de projetos destinados à inclusão sociocultural da juventude, entre os quais se destaca o apoio à implantação de Bandas Filarmônicas.

O seminário trata-se de uma ação voltada para a formação permanente dos mestres, capacitadores (estagiários) e dos dirigentes de associações, visando capacitá-los nas diversas áreas das suas respectivas práticas relacionadas ao ensino musical, na implantação e direção de grupos musicais.

O evento tem como objetivos específicos a melhoria da técnica individual e coletiva dos envolvidos na construção do projeto das Filarmônicas, como espaço para integração, discussão e avaliação de propostas rumo ao fortalecimento da construção de Centros de Formação Musical em municípios do Estado. Desta forma, terão na prática da aprendizagem musical, a base de formação relacionada à compreensão da cultura através dos valores, princípios e atitudes próprias e indispensáveis às práticas associativas, que conduzem a transformações da realidade da vida das pessoas.

As Bandas Filarmônicas, além de valorizarem e fortalecerem as tradições artísticas locais, incluem socialmente centenas de jovens numa perspectiva de promoção humana, revelando, apoiando e aperfeiçoando os talentos existentes em diversos municípios do Rio Grande do Norte.

O PROJETO

Os subprojetos de bandas filarmônicas se constituem numa nova experiência de inclusão social destinada ao segmento da juventude. As propostas discutidas no âmbito do Programa Desenvolvimento Solidario identificaram na atividade do ensino da música o melhor caminho para o desenvolvimento de experiências coletivas de enriquecimento e crescimento pessoal e social.

Os resultados que estão sendo alcançados surpreendem, em todos os sentidos, as mais otimistas das expectativas iniciais. Não são apenas músicos, instrumentistas de boa formação que as bandas estão revelando. Acima de tudo, são cidadãos que despertaram sua consciência para uma nova realidade de vida, da prática do aprendizado e do trabalho coletivo, disciplinado, criativo, transformador, libertador.

Lista das cidades com Bandas Filarmônicas criadas e/ou incentivadas pelo Programa Desenvolvimento Solidário: Antônio Martins, Carnaúba dos Dantas, Cruzeta, Dr. Severiano, Equador, Itaú, João Câmara, José da Penha, Major Sales, Marcelino Vieira, Monte Alegre, Portalegre, Rodolfo Fernandes, São Fernando, São Miguel, São Pedro, São Tomé, Santana do Matos e Serra Negra do Norte.



Crianças e jovens tocam na Banda Filarmônica de São Pedro

DIÁRIO DE NATAL
NATAL, 30 DE ABRIL DE 2008

CLASSIFICADOS

1 IMÓVEIS

1.1 - Apartamentos compra e venda	pág	1-2
1.2 - Apartamento aluga	pag	2-3
1.3 - Casas compra e venda	pag	3-4
1.4 - Casa aluga	pag	4
1.5 - Pontos comerciais venda	pag	4
1.6 - Pontos comerciais aluga	pag	4-5
1.7 - Terrenos e áreas compra e venda	pag	5
1.8 - Terrenos e áreas aluga	pag	5
1.9 - Quartos, pensões e kitinetes	pág	5
1.10 - Serviços e créditos imobiliários	pag	5

2 RURAIS

2.1 - Fazendas	pág	5
2.2 - Granjas	pág	5

3 VEÍCULOS

3.1 - Automóveis	pág	5
3.2 - Caminhões e ônibus	pág	5
3.3 - Motos	pág	5
3.4 - Outros veículos	pág	5
3.5 - Peças e acessórios	pag	5

4 TRABALHO E FORMAÇÃO PROFISSIONAL

4.1 - Oferta de trabalho	pág	5-6
4.2 - Procura por emprego	pag	6
4.3 - Formação Profissional	pág	6

5 CASAS E SERVIÇOS

5.1 - Construção e reforma	pág	6
5.2 - Educação e ensino	pág	6
5.3 - Moda, vestuário e beleza	pág	6
5.4 - Pet Shop	pág	6
5.5 - Saúde	pág	6
5.6 - Serviços para o lar	pág	6
5.7 - Serviços profissionais	pág	6
5.8 - Som e Imagem	pág	6
5.9 - Diversos	pág	6

6 NEGÓCIOS E OPORTUNIDADES

6.1 - Agropecuária	pág	6
6.2 - Comunicados, recados e editais	pág	6
6.3 - Informática	pág	6
6.4 - Oportunidades	pág	6
6.5 - Telecomunicação	pág	6
6.6 - Turismo	pág	6
6.7 - Sexy Shop	pág	6

Para anunciar
4009-0200

ERRATA

O valor correto do item Split Komeco KOS12FC 12.000 BTU's publicado nas edições dos dias 26 e 27/04/08 nos Classificados no anúncio da Climática é R$ 1.305,00 (à vista, em dinheiro sem instalação) ou 12x R$ 135,00 ou melhor 12x R$ 166,12 Instalado (com cheque).

AVISO DE LICITAÇÃO
LICITAÇÃO: Nº 013/08-SIN/CONCORRÊNCIA

OBJETO: AMPLIAÇÃO E REFORMA DO AERÓDROMO DE PAU DOS FERROS, NESTE ESTADO.
PROCESSO: Nº 7506/2008-1-SIN
A SECRETARIA DE ESTADO DA INFRA-ESTRUTURA/SIN torna público para o conhecimento de quem possa interessar, que às 9:00 (nove) horas do dia 30 de maio de 2008, no Auditório da Secretaria de Estado da Infra-Estrutura/SIN, no Centro Administrativo do Estado, BR 101, KM 0 – Lagoa Nova – Natal/RN, sua Comissão Permanente de Licitação estará reunida para recebimento das propostas relativas à licitação Nº 027/08-SIN/CONCORRÊNCIA, tipo menor preço, cujo objeto é a contratação de empresa especializada com vistas à execução das obras de AMPLIAÇÃO E REFORMA DO AERÓDROMO DE PAU DOS FERROS, NESTE ESTADO. Os interessados poderão adquirir o Edital na Sede da Secretaria de Estado da Infra-Estrutura/SIN, no endereço supracitado, mediante o recolhimento de uma taxa não restituível de R$ 300,00 (trezentos reais). Maiores informações poderão ser obtidas por meio do telefone (084) 3232.1625 e pelo fax (084) 3232.1627.

Natal/RN, 29 de abril de 2008
Fernando Alberto de Paula Fernandes
PRESIDENTE DA COMISSÃO PERMANENTE DE LICITAÇÃO

RML & Partners Ltda - Creci 1634/J - RML & Partners Ltda
EXCLUSIVIDADE DE VENDA

Natal, praia da Redinha
Terreno murado, Beira-Mar, 2.300m².
Belíssima vista para o Forte e nova ponte.
Ligue: 84 9952.1043 • www.rml.info
RML & Partners Ltda - Creci 1634/J - RML & Partners Ltda - Creci 1634/J - RML & Partners Ltda - Creci 1634/J - RML & Partners Ltda - Creci 1634/J - RML & Partners Ltda - Creci 1634/J

1 IMÓVEIS

1.1 Apartamento Compra e Venda
- 1 Quarto
- 2 Quartos
- 3 Quartos
- + de 3 Quartos

1.2 Apartamento Aluga
- 1 Quarto
- 2 Quartos
- 3 Quartos
- + de 3 Quartos

1.3 Casa Compra e Venda
- 1 Quarto
- 2 Quartos
- 3 Quartos
- + de 3 Quartos

1.4 Casa Aluga
- 1 Quarto
- 2 Quartos
- 3 Quartos
- + de 3 Quartos

1.5 Pontos Comerciais

1.5 Pontos Comerciais Aluga

1.7 Terrenos e Áreas Compra

1.8 Terrenos e Áreas Aluga

1.9 Quartos, Pensões e Kitinetes

1.10 Serviços e Créditos Imobiliário
- Consórcio
- Financiamento
- Outros Serviços

1.1 Apartamento Compra e Venda

Alecrim

CARTA DE CRÉDITO - De R$ 35 a 180 mil. Para Casas e Aptos. F:8872-1395

Areia Preta

1 Quarto

IMOBILIÁRIA GUILHERME SOARES - C-946. 3222-1550/3222-0513. Apto tipo flat c/ 1/4, sl, coz, wc, gar, elev, c/arm, banc em granito, decorado, lindo imóvel. R$ 170 mil. GS-AV21(J).

2 Quartos

COOPIMÓVEIS - C.1791J F.3206-4000. 2/4 var, snd 1 + reversível, b mar, 95m2 R$ 230 mil. Ac imóvel menor valor e peg parcel. AV0059. 9961-5529.

3 Quartos

PROCURADORIA DE IMÓVEIS - C.998. F.4006-3838/9904-9718. Plantão sáb/dom. Porto Salinas sl p/ 3 amb, 3 ste c/ vista p/ mar, var, dep comp, 2 vg, ár. lazer comp, and alto R$ 597 mil. APV723.

Barro Vermelho

2 Quartos

PROCURADORIA DE IMÓVEIS - C.998. F.4006-3838/9904-9718. Plantão sáb/dom. Mendlen 2/4 snd 1 ste, and alto, sl p/ 2 amb, var, coz, lazer, em const. R$ 150 mil. APV739.

CAIO FERNANDES - C.1191. F.4008-0001. www.caiofernandes.com.br. Plantão sábado/dom/feriados das 8 às 17h. Apto excel, 2/4, sl p/2 amb, wc soc, coz c/arm, dep emp, ár serv, 2 vgs gar, elev, boa estrutura lazer, 95m2, lado sombra, excel oport, ótima localiz. R$ 140 mil. APV.14643.

CAIO FERNANDES - C.1191. F.4008-0001. www.caiofernandes.com.br. Plantão sábado/dom/feriados das 8 às 17h. Apto 57m2, novo, 2/4 sdo 1 ste, sl p/2 amb, coz amer, ár serv, 2 vgs gar 1 cob, ár lazer compl, lado sombra. R$ 155 mil ou entrada + financ direto c/construtora. APV.13686.

3 Quartos

PROCURADORIA DE IMÓVEIS - C.998. F.4006-3838/9904-9718. Plantão sáb/dom. Apto amplo c/ 120m2, 3/4 snd 1 ste, 2 vgs, ótm ár lazer, apto novo, ótm preço. APV-653.

PROCURADORIA DE IMÓVEIS - C.998. F.4006-3838/9904-9718. Plantão sáb/dom. 3/4 snd 1 ste c/ arm, sla p/ 2 amb, coz, ár lazer, R$ 160 mil. APV-648

COOPIMÓVEIS - C.1791J. F.3206-4000. Prédio novo, 3/4 sdo 1 ste + dep, 2 vgs. R$ 230 mil. AV0007. 9129-9223.

COOPIMÓVEIS - C.1791J. F.3206-4000. Res. Polaris predio novo, apt duplex, c/ 3 ou 4 ste, sl, var, coz, porcelanato lazer comp, terraço privé, 3 ou 4 vag, 178m2, financ dir. c/ a construtora ou p/ CEF. AV0133. 9986-1519.

INVESTE IMÓVEIS - C.2526J. F.3234-3336. 3/4, 1 ste, wc, sl c/ 2 amb, ár serv, arm. box, coz, churr, piso, pilotis, 1 vg R$ 140 mil. CS036.

CAIO FERNANDES - C.1191. F.4008-0001. www.caiofernandes.com.br. Plantão sábado/dom/feriados das 8 às 17h. Apto 92m2, 3/4 sdo 1 ste, sl p/2 amb, var, coz, ár serv, dep emp, 2 vgs gar cob, ár lazer compl, lado sombra. R$ 240 mil. APV-13943

TERTULIANO RÊGO - C.1098J. F.3203-2800. Plantão Sáb/Dom. Linda cob. 383m2 ar, sl vários amb/var, lav, esc, 3 sts, closet, copa/coz/arm/desp, ár serv, dep emp, 3 gar, piso/privativa, no pav. superior, sl, esc, 2 sts, coz, cond c/lazer total. R$ 690 mil. TR11561.

TERTULIANO RÊGO - C.1098J. F.3203-2800. Plantão Sáb/Dom. Exc.loc, sl 2 amb/var, 3/4, arm, (1 ste), wc soc, coz, ár serv, gar. R$ 110 mil. TR15031.

1.1 Candelária

Candelária

2 Quartos

PROCURADORIA DE IMÓVEIS - C.998. F.4006-3838/9904-9718. Plantão sáb/dom. Apto. Resi Quatro Estações, 2/4, 1 ste andar intermed. R$ 150 mil. APV.792.

PROCURADORIA DE IMÓVEIS - C.998. F.4006-3838/9904-9718. Plantão sáb/dom. Res. Jacumã ótimo apto c/2/4, sl, coz c/arm, 1 vg gar. R$ 160 mil. APV741

PROCURADORIA DE IMÓVEIS - C.998. F.4006-3838/9904-9718. Plantão sáb/dom. Res. Metropolis, 2/4 sd 1 ste, sl, var, lazer comp, and alto R$ 140 mil. APV602.

PROCURADORIA DE IMÓVEIS - C.998. F.4006-3838/9904-9718. Plantão sáb/dom. Apto novo, 2/4 snd 1 ste, sla pl/ 2 amb, sla tv, coz, ár serv, dep, ár lazer. Aceita gado em troca, R$ 270 mil. APV545.

INVESTE IMÓVEIS - C.2526J. F.3234-3336. 2/4, 1st, 1wc, 1sla, coz, copa, var, churrasq, piso, qdra, sl festa, 1 vg. R$ 100 mil + saldo. AP033.

CAIO FERNANDES - C.1191. F.4008-0001. www.caiofernandes.com.br. Plantão sábado/dom/feriados das 8 às 17h. Apto 68m2, 2/4 snd 1 suit, sl p/ 2 amb, coz c/ arms, ár serv, 1 vg gar, ár lazer c/piscina e churrasq, seg 24h, ld somb, ótm oport R$ 120 mil. APV.14133.

TERTULIANO RÊGO - C.1098J. F.3203-2800. Plantão Sáb/Dom. Em const, sl 2 amb, var, 2/4 (1 ste), wc soc, coz, ar, serv, par. Poto facilit. Reserve logo o seu. R$ 120 mil. TR14705.

3 Quartos

J.VIEIRA ESC IMOB - C/525. F.3217-1544/9983-2901. Fax 3217-7843. Excel, 3 aptos, ld smb, cond tech, recem constr, 2 elev, ár lazer compl, sl ampla p/3 amb, var, lavabo, 3 sts, copa/coz, despensa, ár serv, dep emp, fino acab. Quitado. R$ 450 mil cada.

PROCURADORIA DE IMÓVEIS - C.998. F.4006-3838/9904-9718. Plantão sáb/dom. Apto no Bairro Lagoa Nova, 3/4 sd 1 ste, coz c/arm, sl p/2 amb, 2º and. R$ 117 mil. APV-733

PROCURADORIA DE IMÓVEIS - C.998. F.4006-3838/9904-9718. Plantão sáb/dom. Ap c/ 3/4 sd 1 ste, sl, coz amer, wc soc, ár serv R$ 115 mil. APV757

JM ESC. IMÓVEIS - C.1959. www.imoveisempre.com.br. F.9966-0834/8828-4614. Vende-se. Apartm nvo, 3 ste, 3 vg gar, Bla vista Nta, spço, req, conf, sl 3 amb, lvb, tds sl c/ bla parsag, cop, coz ampl(cba anil), desp, ár serv, Entr serv, slão fest, 2 elev, seg port 24hs, R$ 450 mil, APV.3125.

JM ESC. IMÓVEIS - C.1959. www.imoveisempre.com.br. F.9966-0834/8828-4614. Vende-se. Exc Apartm Coração Candel, c/25m2 var, fin acab, 3 sts, sl p/3 amb, esc, ste mást (closet+var), arm, coz, dep comp, ár serv, desp, ent serv, sanc, rda tto, slão festa, 2 elev, piso, churrasq, 3 vgs gar, 175m2, APV.7258

COOPIMÓVEIS - C.1791J. F.3206-4000. Apto, pronto p/morar, 3/4 sdo 1 ste, dep, sl p/3 amb, c/arm, 2 vgs, elev, sl festas, piso, qdra poliesportiva, 115m2 prox a FAL. R$ 220 mil. 9418-9415. AV0046

COOPIMÓVEIS - C.1791J. F.3206-4000. Prédo novo no alto da Candelária c/ 3 ste snd 1 master c/ closet + escrit, 1 p/ and, 3 vgs, lazer comp. R$ 450 mil. 9407-0230. AV0144

INVESTE IMÓVEIS - C.2526J. F.3234-3336. 3/4, 1 ste, wc, 1 sl c/2 amb, ár serv, box, copa, coz, dep, esc, lav, quarto revers, pilotis, 2 vg. R$ 125 mil. AP013.

CAIO FERNANDES - C.1191. F.4008-0001. www.caiofernandes.com.br. Plantão sábado/dom/feriados das 8 às 17h. Apto 85m2, 3/4 sdo 1 ste, arm emb, sl p/2 amb, avi, coz c/arm, ár serv, deposito, 1 vg gar cob, lado sombra. R$ 150 mil. APV 13901.

CAIO FERNANDES - C.1191. F.4008-0001. www.caiofernandes.com.br. Plantão sábado/dom/feriados das 8 às 17h. Apto 230 m2, 3 sts arm emb, closet, hidro, sl p/3 amb, esc, var, lavabo, coz c/arm, desp, dep emp, ár serv, 3 vgs gar cob, ár lazer, compl, lado sombra, 11ª andar. R$ 550 mil. APV.13820.

CAIO FERNANDES - C.1191. F.4008-0001. www.caiofernandes.com.br. Plantão sábado/dom/feriados das 8 às 17h. Apto c/ exc loc, próx de tudo, tot somb4ra, 3 ste, sl p/ 2 amb, var, wc soc, coz, dep emp, ár serv, 2 vg cob, elev, 105m2, oportunidade R$ 287 mil. APV.14061

TERTULIANO RÊGO - C.1098J. F.3203-2800. Plantão Sáb/Dom. Andar alto, exc local, sl 2 amb, 3/4 (1 ste), demais deps, 2 gar, lazer. R$ 350 mil.TR 15365.

+ de 3 Quartos

PROCURADORIA DE IMÓVEIS - C.998. F.4006-3838/9904-9718. Plantão sáb/dom. Candelária Imperial Tower sl p/ 4 amb, 4/4 sd 4 stes c/ arm, teto rebaixado, ld somb. APV730.

PROCURADORIA DE IMÓVEIS - C.998. F.4006-3838/9904-9718. Plantão sáb/dom. 4 stes c/ arm, sl p/ 4 amb, var, lav, coz c/ arm, ár lazer, próx a shopping e superm, R$ 600 mil. APV-659.

TERTULIANO RÊGO - C.1098J. F.3203-2800. Plantão Sáb/Dom. Amplo apto, exc loc, sl 4 amb, lav, esc, 4 sts, estar íntimo, demais deps, 4 gar, lazer. R$ 800 mil. TR14797.

1.1 Candelária

JM ESC. IMÓVEIS - C.1959. www.imoveisempre.com.br. F.9966-0834/8828-4614. Ót Apartm ótima localiz, alto padrão, estiliz, and alto, elev, panoram, 4 sts/ldas c/var), escrit, lavab, ficam móveis fixos, pis, márm, ste mást(c/3 closet+arm), sl p/4 amb, var incorpor, 1 sl ínfim ou som ste, grand, coz aux, dep emp, desp (02), 4 vgs gar, pisc, sláp fsta, 2 elev, churrasq, gerad, port 24 hrs, APV 795

Capim Macio

2 Quartos

PROCURADORIA DE IMÓVEIS - C.998. F.4006-3838/9904-9718. Plantão sáb/dom. Serra do Cabugi II apt c/2/4, 1 vg gar, wc soc, coz, sl p/ 2 amb, ótm loc R$ 92 mil. APV751.

PROCURADORIA DE IMÓVEIS - C.998. F.4006-3838/9904-9718. Plantão sáb/dom. Ap c/ 2/4 sd 1 ste coz e wc mobiliad, sl, var, ar srv, 80m2. Exc loc R$ 120 mil. APV777

PROCURADORIA DE IMÓVEIS - C.998. F.4006-3838/9904-9718. Plantão sáb/dom. Alameda Capim Macio pré-lanç apto de 57 m2, 2/4, snd 1 ste, var, piso, adu/inf, sauna. A partir de R$ 126.697,35. APV.693.

PROCURADORIA DE IMÓVEIS - C.998. F.4006-3838/9904-9718. Plantão sáb/dom. Serra do Cabugi I ótimo apto c/2/4 sd 1 ste, sl p/2 amb, lado sombra. R$ 110 mil. APV.728.

ANA HILDA - Neg Imobiliários. C.2383-J. F.8817-9683/3608-3246. 2/4, sl, coz, wc, á serv, gar R$ 70 mil.

INVESTE IMÓVEIS - C.2526J. F.3234-3336. 2/4, 1 ste, 1 wc, 1 sl, ár serv, box, coz, mob c/arm, var, pisc, sl festa, 1 vg. R$ 170 mil. AP0041

TERTULIANO RÊGO - C.1098J. F.3203-2800. Plantão Sáb/Dom. Oport. Verano P Negra, sl, 2/4, 1 ste, wc soc, coz, ár serv, gar, lazer. R$ 95 Mil sinal + saldo parc.Tratar c/ Milton Jr.9929-2482. R$ 170 Mil. TR12985.

3 Quartos

J.VIEIRA ESC IMOB - C/525. F.3217-1544/9983-2901. Fax 3217-7843. Magnífico, apto cond.tech, 7º andar, 2 elev, c/3 sts c/closet, hidromassagem, escrit, lavabo, hall, sl ampla p/3 amb, copa/coz compl, coz aux, desp, ár serv, dep emp, gar c/2 vgs, ár lazer compl, t/material 1º, fino acab, qtado, R$ 490 mil.

J.VIEIRA ESC IMOB - C/525. F.3217-1544/9983-2901. Fax 3217-7843. Ótimo 3/4, s/2 sts, wc soc, 2 sls, copa/coz, dep emp, 2 vgs gar, qtado, R$ 170 mil. Temos outras opções.

JM ESC. IMÓVEIS - C.1959. www.imoveisempre.com.br. F.9966-0834/8828-4614. Vende-se Apto. 3 sts+esc, var, spço confor, 3 vg gar, bla ár.lazer, 2 piso, churr, sl fest, qdra polies, sl 4 amb, lvb, tto Trabal, copa, coz(arm+Ccba gran+msa gran), desp, ár serv, dep compl, tdas stes c/ (var+arm+blin+Cba gran), 3ª ste mast c/ (var+clo+arm+blinrl). Entr serv, 2 elev - 261m2. Ficam mveis fixs. APV.3085.

JM ESC. IMÓVEIS - C.1959. www.imoveisempre.com.br. F.9966-0834/8828-4614. Vende-se exc apartm, ár nobr func, vista mar, and alto, 3 ste, 3 vag gar, 1 sl 2 amb, var, incorp, Rpeiro, 3 ste, tds stes c/ vista mar, Morro Careca, wc(cba gran+blidx+esp), coz(arm+msa+gran), dep compl Entr serv, port 24hrs, 3 vgs gar. Exc ár lzer, 2 pisc, churr, c/tufo, qdra poli, 3 slão fest, 2 elev, ld smb, parquin, slas jogos, C.gás, ár verde. APV.3025.

JM ESC. IMÓVEIS - C.1959. www.imoveisempre.com.br. F.9966-0834/8828-4614. Vende-se excel, Apartm, 3 sl, Belo and alto, 148m2, conf, var, 2 vg gar, Bla vista Ntal, Mtª Atlan, sl 3 amb, estiliz, cop,coz(arm+banc gran+msa+vdro), desp, dep compl, ár.serv, Entr serv, Rpeiro, stes(arm), ste master, (clo+arm+blidx), Bla ár lzer, 2 pisc, qdra poli P.G, 2 slão fest, acad ginas, sauna, port 24 hs, 2 elev. APV3065.

ANA HILDA - Neg Imobiliários. C.2383-J. F.8817-9683/3608-3246. 3 sts s/1 master, sl, coz, dep, esc, á.serv. R$ 290 mil.

COOPIMÓVEIS - C.1791J. F.3206-4000. Apto prédi novo c/3 sts + esc, lazer compl, 202m2, pronto p/morar. R$ 600 mil. 9471-1674. AV0049.

INVESTE IMÓVEIS - C.2526J. F.3234-3336. 3/4, 2 ste, 2 sl, ár serv, arm, box, coz, dep, escr, hidro, perg, 2 vg, 165 mil. AP0040

CAIO FERNANDES - C.1191. F.4008-0001. www.caiofernandes.com.br. Plantão sábado/dom/feriados das 8 às 17h. Cond em exc loc, super ventilad, ld somb, cerca de 65m2, 3/4 snd 1 suit, sl p/ 2 amb, wc soc, coz, ár serv, 1 vg gar, ár, lazer c/ quadra e sl fest. Oportunidade. R$ 90 mil. APV.14063.

CAIO FERNANDES - C.1191. F.4008-0001. www.caiofernandes.com.br. Plantão sábado/dom/feriados das 8 às 17h. Apto. 98 m2, 3/4 snd 1 suit, arms, sl p/ 2 amb, var, wc c/ blindex, coz c/ arms,dep emp, ár serv, 2 vg gar cob, ár lazer comp, exc estrutura de condomínio, ld somb. R$ 260 mil. APV.13968.

CAIO FERNANDES - C.1191. F.4008-0001. www.caiofernandes.com.br. Plantão sábado/dom/feriados das 8 às 17h. Apto. 156,32 m2, novo, 3 sts, sl p/2 amb, esc, var, coz, depend emp, ár serv, 3 vgs gar cob, ár lazer compl, lado sombra. Linda vista da praia. Exc oport. R$ 717 mil. APV.13858.

1.1 Candelária

JM ESC. IMÓVEIS - C.1959. www.imoveisempre.com.br. F.9966-0834/8828-4614. Ót Apartm ótima localiz, alto padrão, estiliz, and alto, elev, panoram, 4 sts/ldas c/var), escrit, lavab, ficam móveis fixos, pis, márm, ste mást(c/3 closet+arm), sl p/4 amb, var incorpor, 1 sl ínfim ou som ste, grand, coz aux, dep emp, desp (02), 4 vgs gar, pisc, sláp fsta, 2 elev, churrasq, gerad, port 24 hrs, APV 795

Capim Macio

2 Quartos

TERTULIANO RÊGO - C.1098J. F.3203-2800. Plantão Sáb/Dom. ótimo local, amplo apto, sl 2 amb, var, 3 sts, wc soc, demais deps, 2 gar, lazer. R$ 320 mil. TR-15206.

J.VIEIRA ESC IMOB - C/525. F.3217-1544/9983-2901. Fax 3217-7843. Ótm loc, apto c/ 3/4 s/1 ste, sl amp, wc comp, copa coz, ár serv, quitado. R$ 145 mil. Temos outras opções.

+ de 3 Quartos

J.VIEIRA ESC IMOB - C/525. F.3217-1544/9983-2901. Fax 3217-7843. Excel Oport. em fase acab, a 100m da Eng R.Freire, próx a supermercados e restaurantes, cond tech, ár. lazer elev. 1 p/andar, 250m2 ár const. 4 sts c/ var. esc, lavabo, 2 sls ampla, 1 sl som, copa/coz, desp, ár serv, dep emp, gar. Qtado. R$ 290 mil.

J.VIEIRA ESC IMOB - C/525. F.3217-1544/9983-2901. Fax 3217-7843. Excel, recém const. 1 p/andar, 1.somb, c/260m2 ár const, elev, ár lazer, 4 sts, t/c/var s/1 master c/closet, hidro, sl p/3 amb, sl som, esc, lavabo, copa/coz, coz amerc compl, desp, ár serv, dep emp, t/mater de 1ª, fino acab, qtado. R$ 500 mil.

PROCURADORIA DE IMÓVEIS - C.998. F.4006-3838/9904-9718. Plantão sáb/dom. Palazzo Ponta Negra 4 stes, var, sl p/ 3 amb, andar alto, vista p/ mar, ár. lazer compl. R$ 713 mil. APV.699.

JM ESC. IMÓVEIS - C.1959. www.imoveisempre.com.br. F.9966-0834/8828-4614. Vende-se Apartam. Alt padrão, 4 stes, 3 vg gar, sl 3 amb, (Sanc+RdaTto), lvb, sl tv+som, escr, 2 varan, cpa coz (cba gran+arm+mesa gam), fcam moveis fxs. Entr/ár serv, desp, dep compl, stes, wc(blindx+cba gran+arm), ste mast(var+clo+arm+blidx+hidro), bla ár lazer/verde, 2 pisc, qdra poli, churr, P.G, slão festa, ac ginást, 275m2, port 24 hrs, 2 elev. R$ 580 mil. APV.3075.

Cidade da Esperança

2 Quartos

INVESTE IMÓVEIS - C.2526J. F.3234-3336. 2/4, wc, sl, ár serv, box, coz, play, quadra, 1 vg, 70 mil. AP030

Cidade Satélite

2 Quartos

LL IMÓVEIS - C.1601. F: 3647-2000. Ótimo c/2/4 (1 ste), var, excel oport.

Cidade Verde

3 Quartos

J.VIEIRA ESC IMOB - C/525. F.3217-1544/9983-2901. Fax 3217-7843. Excel. 3/4 sdo 2 ste, sl ampla p/ 2 amb, wc soc, coz, ár serv, 2 elev, ár lazer compl, gar. Qtado R$ 137 mil. Temos outras opções.

TERTULIANO RÊGO - C.1098J. F.3203-2800. Plantão Sáb/Dom. Andar alto, sl 2 amb, 3/4 (2 sts), demais deps, gar, lazer. R$ 73 mil sinal, saldo c/const. R$ 184 mil. TR 15176

Dix-Sept Rosado

2 Quartos

CAIO FERNANDES - C.1191. F.4008-0001. www.caiofernandes.com.br. Plantão sábado/dom/feriados das 8 às 17h. Apto 82m2, 2/4 c/ arms, sl p/ 2 amb, coz, dep emp, ár serv, ld somb, 1 vg gar. R$ 95 mil. APV.14290.

Emaús

2 Quartos

CAIO FERNANDES - C.1191. F.4008-0001. www.caiofernandes.com.br. Plantão sábado/dom/feriados das 8 às 17h. Apto novo 56m2, 2/4, sl p/ 2 amb, wc c/arms, coz c/ arms, ár. serv, 1 vg gar cob. R$ 75 mil. APV.13829

3 Quartos

CAIO FERNANDES - C.1191. F.4008-0001. www.caiofernandes.com.br. Plantão sábado/dom/feriados das 8 às 17h. Apt 75m2, 3/4 sdo 1 ste, 1 sl p/2 amb, var, coz c/arm, ár serv, 1 vg gar cob. R$ 75 mil. APV.13953.

Jardim Botânico

3 Quartos

ANA HILDA - Neg Imobiliários. C.2383-J. F.8817-9683/3608-3246. Otm bloco, 3/4 s/1 ste, sl, coz, gar, cond fech R$ 90 mil.

Lagoa Nova

2 Quartos

PROCURADORIA DE IMÓVEIS - C.998. F.4006-3838/9904-9718. Plantão sáb/dom. Edf Ahead em construção 2/4 snd 1 suit, 2 sl, wc soc, coz, á.serv, var, 2 vg gar, R$ 60 mil + SD. APV708.

PROCURADORIA DE IMÓVEIS - C.998. F.4006-3838/9904-9718. Plantão sáb/dom. San Giovanni, próx. Prudente. 2/4, sdo 1 ste, lazer, 1 vga. A partir de R$ 132 mil. APV.504.

PROCURADORIA DE IMÓVEIS - C.998. F.4006-3838/9904-9718. Plantão sáb/dom. Portal da Lagoa, 2/4 snd 1 ste, sla p/ 2 amb, wc soc, coz amer, lazer compl, 14º and. R$ 150 mil. APV-619.

JM ESC. IMÓVEIS - C.1959. www.imoveisempre.com.br. F.9966-0834/8828-4614. Vende-se. Apartm Novo Grande oport, andar alto, exc entorno, sl 2/4, wc soc, coz, var, 1 vga gar, s.fest, pisc, 2 elev, port 24 hrs. R$ 155 mil. APV.3235.

JM ESC. IMÓVEIS - C.1959. www.imoveisempre.com.br. F.9966-0834/8828-4614. Vende-se. Apartm exc loc, acab, sl 2 amb, 2 sts(arm+porc +blindex+espel+granito), sl tv revers, wc soc, coz(arm+mesa granit), dep compl, em serv, desp, s.fest, churrasq, ár lazer, c.gás, pisc, elev, p.ground, q.poliesp, 2 vgs gar, port 24 hrs. APV.3255

INVESTE IMÓVEIS - C.2526J. F.3234-3336. 2/4, 1 st, wc, 1 sl, c/2 amb, ár serv, coz, var, churrasq, pisc, 2 elev, 1vg. R$ 133 mil. AP00043.

CAIO FERNANDES - C.1191. F.4008-0001. www.caiofernandes.com.br. Plantão sábado/dom/feriados das 8 às 17h. Apto 85 m2, 2/4 snd 1 suit, sl p/ 2 amb, escrit, coz, ár serv, ld somb, 2 vg gar, ótm loc. R$ 120 mil. APV.14336.

TERTULIANO RÊGO - C.1098J. F.3203-2800. Plantão Sáb/Dom. Ótimo local, exc apto, sl 2 ambs, var, 2/4 (1 ste), coz, arm, demais deps. 2 gar. R$ 130 mil. TR15185.

3 Quartos

J.VIEIRA ESC IMOB - C/525. F.3217-1544/9983-2901. Fax 3217-7843. Apto c/3/4 s/1 ste, wc soc, sl p/2 amb, var, coz, ár serv, todo mobil, Cc/acab 1º, l/sombra, ár lazer c/qdra poli-esportiva, playgraud, 2 vgs p/autos, slão festa, 2 elev, qtado. R$ 165 mil.

J.VIEIRA ESC IMOB - C/525. F.3217-1544/9983-2901. Fax 3217-7843. Dispomos de 3 aptos (novos) s/01 cobertura, área nobre do bairro, 180m2 ár. const (cada) t/mat 1ª. fino acab, prontos p/morar, 5º, 6º e 7º and, c/ 3 ste + closet + hidro, sl c/ var, wc comp, copaa e coz, desp, ár serv, dep emp, 2 elev, gar 3 vag, ár. laz compl, quitada c/ preços a part de R$ 500 mil. Temos outras opções.

TORRES AMINTAS BARROS - excelente localiz. 3 suítes sendo 1 reversível, sala de estar/jantar, varanda, coz e área serv, área lazer completa c/ quadra poliesportiva, quadra de areia, 2 piscinas c/deckbar e estrutura de apoio, 2 salões jogos e atividades, 3 brinquedotecas, 3 salões fest, fitness, churrasq, playground, bicicletário central de água quente, medidores individuais de água e gás, wcs e vestiarios p/ diaristas. Excel. oportunidade de repasse 9441-0392.

PROCURADORIA DE IMÓVEIS - C.998. F.4006-3838/9904-9718. Plantão sáb/dom. 3/4, wc soc, 2 sl, ld somb, 1 vg gar. R$ 135 mil. APV663.

PROCURADORIA DE IMÓVEIS - C.998. F.4006-3838/9904-9718. Plantão sáb/dom. Cond Antônio Dutra 3/4 sd 1 ste, wc soc, coz c/ arm, dep emp, 2 vg p/ autos, sl fest, 160m2 de A.C R$ 280 mil. APV587.

PROCURADORIA DE IMÓVEIS - C.998. F.4006-3838/9904-9718. Plantão sáb/dom. Cond S.Paulo exc apto ótm loc e exc estado conserv, 3/4 sd 1 ste c/ arm, sl p/ 2 amb, var, coz, dep, 2 vg, 110m2 R$ 135 mil. APV782.

PROCURADORIA DE IMÓVEIS - C.998. F.4006-3838/9904-9718. Plantão sáb/dom. Thema Brasilis apt c/ 3 ste snd 1 master c/ closet e arm, coz c/ arm, piso diferenciado, teto rebaixado R$ 315 mil. APV733.

JM ESC. IMÓVEIS - C.1959. F.9966-0834/8828-4614. www.imoveisempre.com.br. Vende-se belo apto prático, funcional, linda vista mta atlant, and médio, 1 suit + 2/4, 2vg gar, sl p/2 amb (piso granit) wc (blindex+banc granit) portas ipê, tto rebaix, sanca, rda tto+ lumin, var incorpora jard invern,espelho cop coz (arms+banca granit + fogão+máq lavar +anca+lumin) dep emt serv,2 p/andar, 1 suit (arms+fno acabam, wc (blindex+banc granit) quartos c/arms exc acabam, fixos persianas e 2 ar cond, sla recepção, seg 24 hs, 154m2. APV.3130.

COOPIMÓVEIS - C.1791J. F.3206-4000. Apto 3 sts + esc ou qto hosp, 3 sts, var, 2 vgs c/ 216m2. R$ 340 mil. AV0053. 9431-2806.

1.1 Lagoa Nova

COOPIMÓVEIS - C.1791J. F.3206-4000. 3/4 snd 1 ste, sl ampla p/ 3 amb, var, copa/coz, 1 p/ and, na melhor loc de lagoa, próx a Promater, 162m2. Ligue agora. 9988-1519. AV0119.

COOPIMÓVEIS - C.1791J. F.3206-4000. Apto Cond terra Brasilis 3 sts + dep, arm na coz, isc, churr, sl festa, q esporte, ac permuta p/ter cond.fech, conf. AV0165. 9471-0405.

CAIO FERNANDES - C.1191. F.4008-0001. www.caiofernandes.com.br. Plantão sábado/dom/feriados das 8 às 17h. Apto 101 m2, 3 suit 1 c/ closet, sl p/ 2 amb, var, coz c/ arms, dep emp, ár serv, depósito, ld somb, 2 vg gar cob, ár. lazer comp, ótm loc. R$ 320 mil. APV.14467.

CAIO FERNANDES - C.1191. F.4008-0001. www.caiofernandes.com.br. Plantão sábado/dom/feriados das 8 às 17h. Apto 90 m2, 3/4 snd 1 suit, sl p/ 2 amb, var, 2 wc, coz c/ arms, ár serv, ld somb, 1 vg gar, ótm loc, R$ 115 mil. APV.14318.

CAIO FERNANDES - C.1191. F.4008-0001. www.caiofernandes.com.br. Plantão sábado/dom/feriados das 8 às 17h. Otm apto and alto, 3/4 snd 1 suit e 2 semi, sl p/ 2 amb, var, coz, dep emp, ár serv, 4 vg gar, elev, ár lazer comp, cerca de 95m2 de área constr, acabto 1ª Oport. Imperdível R$ 300 mil. APV.14642.

CAIO FERNANDES - C.1191. F.4008-0001. www.caiofernandes.com.br. Plantão sábado/dom/feriados das 8 às 17h. Apto 83 m2, 3/4, sl p/ 2 amb, wc, coz, dep emp, 2 vg gar cob, exc loc, R$ 120 mil. APV.13945.

TERTULIANO RÊGO - C.1098J. F.3203-2800. Plantão Sáb/Dom. Apto no melhor local c/197m2 ár, sl vários ambs, lav, esc, 3 sts, 3 gar, lazer. R$ 360 mil. TR15180

TERTULIANO RÊGO - C.1098J.

1.1 Petrópolis

1.1 Apartamento Compra e Venda

Petrópolis

3 Quartos

PROCURADORIA DE IMÓVEIS - C.998. F.4006-3838/9904-9718. Plantão sáb/dom. Melhor apto de Natal, 490 m2 de área útil. 3 stes todas c/ closet + escrit. dtm ár de lazer,acab de qualid, R$ 2 milhões. APV-343.

PROCURADORIA DE IMÓVEIS - C.998. F.4006-3838/9904-9718. Plantão sáb/dom. Ed Etorile apto c/ 147m2, 3/4 sd 1 ste. piso novo, arm na coz c/ banc e pia granito, arm na suíte e no corredor R$ 220 mil. APV778.

PROCURADORIA DE IMÓVEIS - C.998. F.4006-3838/9904-9718. Plantão sáb/dom. 1 ste + 2 semi-st, sl 2 amb. wc, coz. á.serv. dep emp. 2 gar. R$ 240 mil. APV177.

PROCURADORIA DE IMÓVEIS - C.998. F.4006-3838/9904-9718. Plantão sáb/dom. Juvenal Lamartine apt c/ 3 ste, 2 sl, var, dep emp. ár lazer comp, 225m2. R$ 550 mil. APV781.

COOPIMÓVEIS - C.1791J. F.3206-0000/3206-4000. 3 ste + escrit ou 4 ste. 3 vag. arm em todos amb, todo em porcelanat, fino acab, and alto, na melhor localiz R$ 550 mil. 9988-1519. AV0086.

LL IMÓVEIS - C.1601. F: 3647-2000. Apto, 1 andar. 3 sts, 3 sls, 3 vgs. ár serv, vc não pode perder ####!

TERTULIANO RÊGO - C.1098J. F.3203-2800. Plantão Sáb/Dom. Amplo Apto, 1 p/ andar, ót. local, sl, var, lav, 3 stes, demais deptos 3 gar, lazer. R$ 500 mil. TR14153.

+ de 3 Quartos

PROCURADORIA DE IMÓVEIS - C.998. F.4006-3838/9904-9718. Plantão sáb/dom. Soneto Potengi, pré-lançam. Aptos de 208,59 m2, 4 sts,var. pisc adult/inf, sauna. A partir R$ 540.560,99. APV-695.

COOPIMÓVEIS - C.1791J. F.3206-4000. Apto 4 sts + esc. 3 sls. 3 vgs. um por andar, fino acab. R$ 550 mil. AV0052. 9116-3010.

TERTULIANO RÊGO - C.1098J. F.3203-2800. Plantão sáb/dom. Novo, único no bairro. sl 3 amb, lav, esc, 5 sts, copa, coz/desp. 2 dep emp, 4 gar, lazer. Prop aceita proposta, imóvel, carro.. parte pagto. R$ 900 mil. TR.13541.

Planalto

2 Quartos

TERTULIANO RÊGO - C.1098J. F.3203-2800. Plantão sáb/dom. Exc acab, apto pronto e em const, pilotis, revestido, sl 2 amb, 2/4, wc soc, coz, ár serv, gar, cob, lazer c/psic. R$ 68 mil. TR12553.

1.1 Praias

Praias

LL IMÓVEIS - C.1601. F: 3647-2000. Redinha. Apto. compre seu apto sem juros e sem correção na ZN.

1 Quarto

IMOBILIÁRIA GUILHERME SOARES - C-946. 3222-1550/3222-0513. Vende-se flat na praia de Búzios. c/ 1 ste, sl, var, coz, gar, pisc, gás enc, port. 24 h. R$ 100 mil. GS-AV41(G).

CAIO FERNANDES - C.1191. F.4008-0001. www.caiofernandes.com.br. Plantão sábado/dom/feriados das 8 às 17h. Praia Búzios apt c/ 35m2, quarto c/ var, sl, wc soc, coz americ, 1 vg gar, ár lazer c/ piscina, sláo jogos, churr, sláo fest. R$ 82 mil. APV 13683.

2 Quartos

PROCURADORIA DE IMÓVEIS - C.998. F.4006-3838/9904-9718. Plantão sáb/dom. Apt Corais de Cotovelo, andar alto, mobil, 2/4 sd 1 ste. R$ 180 mil. APV 565.

PROCURADORIA DE IMÓVEIS - C.998. F.4006-3838/9904-9718. Plantão sáb/dom. Apt Porto Mirim Pré-lançamento, 2/4 1 ste, ampla ár lazer, a partir R$ 126.700,00. APV 731.

TERTULIANO RÊGO - C.1098J. F.3203-2800. Plantão Sáb/Dom. Cotovelo, exc local, cond fech, sl/ var, 2/4/arm, wc soc, coz/arm, gar, lazer. R$ 160 mil. TR-15103.

3 Quartos

CAIO FERNANDES - C.1191. F.4008-0001. www.caiofernandes.com.br. Plantão sábado/dom/feriados das 8 às 17h. Praia Pirangi apto 126m2, 3/4 snd 1 suit c/ arms, 2 sts, coz c/ arms, dep emp, ár serv, deposito, 2 vg gar, ár lazer c/ piscina e churr. Id somb, todo mobiliado, dtm oport. R$ 400 mil. APV.13864.

TERTULIANO RÊGO - C.1098J. F.3203-2800. Plantão Sáb/Dom. Pirangi do Norte. Relaxe e aprov. vista marav, sl 2 amb/var, 3/4 (1 ste), wc soc, ld pronto p/ morar, gar, lazer. R$ 190 mil. TR 14914.

Ponta Negra

1 Quarto

PROCURADORIA DE IMÓVEIS - C.998. F.4006-3838/9904-9718. Plantão sáb/dom. Flat Ponta Negra Beach, 100m da praia, ótimo amb, recém-entregue, mobil e no poll, previsão de bom retorno, somente R$ 130 mil. FV62.

JM ESC. IMÓVEIS - C.1959. www.imoveisempre.com.br. F.9966-0834/8828-4614. Vende-se. Apartm nvo. Ot loc. elev, var. 1 sl, coz. 1 ste, 1 semi-ste. 1 vg gar. 2 pisc, sláo fest. 2 elev, geradr, port 24hs. R$ 180 mil. APV.3115.

INVESTE IMÓVEIS - C.2526J. F.3234-3336. 1/4. wc, 1 sl, coz, amer, qto rever, pisc, sl festa. 1 vg. R$ 150 mil. LA00007.

1.1 Ponta Negra

JM ESC. IMÓVEIS - C.1959. www.imoveisempre.com.br. F.9966-0834/8828-4614. Vende-se Exc. apartm flat, nvo c/ vsta p/ mar, loc privil, st/quarto, wc, var, coz amer, 1 vg gar, sláo fest, sláo event, restaur, sl jg, pisc, sl intern, elevrs, port 24hs. R$ 110 mil. FLAT330.

2 Quartos

PROCURADORIA DE IMÓVEIS - C.998. F.4006-3838/9904-9718. Plantão sáb/dom. Terra Mare apt c/ vista p/mar, sl, 2/4 sd 2 suit, coz, pisc, 1 vg gar. R$ 160 mil. APV718.

PROCURADORIA DE IMÓVEIS - C.998. F.4006-3838/9904-9718. Plantão sáb/dom. Porto Palladio pré-lançamento próx ao Rede Mais-Nova Pamamirim 2/4 sd 1 suit, lazer c/ fitness equipado c/ elev, a partir R$ 89.910,00 c/ financ. APV505.

COOPIMÓVEIS - C.1791J. F.3206-4000. Duna Barcana, flat em fase de acabto 2/4 snd 1 ste, na melhor loc, visão permanente do mar c/ alto padrão de acab. Confira. AV0115.

TERTULIANO RÊGO - C.1098J. F.3203-2800. Plantão Sáb/Dom. Exc loc, flat pronto, sl 2 amb, 2/4 (1 ste) wc soc, coz/amer, gar, lazer, R$ 220 mil. TR15073.

3 Quartos

J.VIEIRA ESC IMOB - C/525. F.3217-1544/9983-2901. Fax 3217-7843. Apto e Flats, temos vários aptos e flats em P.Negra e Adjacências.

PROCURADORIA DE IMÓVEIS - C.998. F.4006-3838/9904-9718. Plantão sáb/dom. Andar alto, marav ár lazer e vista, 3/4 sd 1 ste c/ closet, sl p/2 amb, 2 vgs, ót preço. APV.513.

PROCURADORIA DE IMÓVEIS - C.998. F.4006-3838/9904-9718. Plantão sáb/dom. 3/4 sd 1 ste, sl p/ 2 amb, coz. á.serv. ár.lazer compl, 2 vgs gar. R$ 270 mil. APV745.

PROCURADORIA DE IMÓVEIS - C.998. F.4006-3838/9904-9718. Plantão sáb/dom. Corais de Ponta Negra, 3/4(1 ste), 2 sl, coz c/ arm, wc soc, wc emp, 2 vg, ár lazer compl. R$ 235 mil. APV 356.

COOPIMÓVEIS - C.1791J. F.3206-4000. Cond Sports Park, 3/4 snd 1 ste + dep, 100m2, alto padrão c/baixo valor de cond. R$ 270 mil. 8867-2316. AV0138.

COOPIMÓVEIS - C.1791J. F.3206-4000. Corais de Pta Negra 3/4 snd 1 ste + dep. lazer compl R$ 220 mil. 9418-9415. AV.0151.

TERTULIANO RÊGO - C.1098J. F.3203-2800. Plantão sáb/dom. Em const, 2 sls. var, 3/4 (2 sts), wc soc, coz/desp, ár serv, dep emp, 2 gar, lazer. R$ 350 mil. TR14241.

1.1 Ponta Negra

IMOBILIÁRIA GUILHERME SOARES - C-946. 3222-1550/3222-0513. Apto em fase de acabamento, exc loc, vista p/ mar, c/ 3/4 sdo 2 suit, sl p/ 2 amb, var, coz, ár serv, gar p/ 2 carr, dep emp, ár, lazer c/ piscina, churrasq, playground, 2 elev, 135 m2 de área útil R$ 450 mil. GS-AV31J.

CAIO FERNANDES - C.1191. F.4008-0001. www.caiofernandes.com.br. Plantão sábado/dom/feriados das 8 às 17h. Apt novo 99 m2, 3/4 snd 1 suit, sl p/ 2 amb, var, dep emp, ár srv, ár lazer comp, 2 vg gar cob, vista p/ mar R$ 250 mil. APV.14111.

CAIO FERNANDES - C.1191. F.4008-0001. www.caiofernandes.com.br. Plantão sábado/dom/feriados das 8 às 17h. Apto 111 m2, 3/4 snd 2 suit, sl p/ 2 amb, var, dep emp, ár serv, depósito, ár lazer comp, 2 vg gar snd 1 cob, 17º and, novo, R$ 350 mil. APV.13848.

+ de 3 Quartos

JM ESC. IMÓVEIS - C.1959. www.imoveisempre.com.br. F.9966-0834/8828-4614. Vende-se. Apartm. 4 stes, 05 var, 4 vg gar. Bla Vist(mar+mo.carec), spaço. req, conf, sl p/ 3 amb, pso porc, sl star int, lvb, roupar, tdas stes(var), ste mast(clo+wc), cop, coz compl, desp, ár serv, dep compl. Entr serv, bla ár lzer, 2 sláo fest, 2 elev, acad, 2 pisc churr, Q. polies, sl ginas, mini psta coope, c.futbl, soc, sl jg, seg, C.gás. Port 24 hrs. APV.1095.

Tirol

PROCURADORIA DE IMÓVEIS - C.998. F.4006-3838/9904-9718. Plantão sáb/dom. Alto do Tirol cobertura c/ 207m2 de ár.privativa, exc loc, piso porcelanato, exc ár lazer R$ 630 mil. APV767.

2 Quartos

PROCURADORIA DE IMÓVEIS - C.998. F.4006-3838/9904-9718. Plantão sáb/dom. Ed Paaatherenon apt novo, 2/4 sd 1 ste, wc soc, coz americ, sl fest. R$ 130 mil. APV764.

JM ESC. IMÓVEIS - C.1959. www.imoveisempre.com.br. F.9966-0834/8828-4614. Vende-se. Exc. Oport. Ót apartm nvo, exc ár.lzer, 1 sl star, wc soc, coz, 2/4 sdo 1 ste(wc), elev, vg gar. Oport imperd. única. R$ 160 mil. APV 340.

PROCURADORIA DE IMÓVEIS - C.998. F.4006-3838/9904-9718. Plantão sáb/dom. Res Caboatã, apto bem localiz, próx ao Midway Mall. 2/4 sd 1 ste. ár lazer, 55m2 AC. R$ 140 mil. APV735.

PROCURADORIA DE IMÓVEIS - C.998. F.4006-3838/9904-9718. Plantão sáb/dom. Cond Patherenon. 2/4 sd 1 ste. sl, wc soc, ár lazer. 1 vg gar. R$ 140 mil. APV737.

SOLARE IMÓVEIS - C.2603J. F.3217-3217. Exc ap c/ 96m2 ár.útil. 2/4 snd 1 suit. 2 sl, ár lazer comp. 7º and. escrit. próx lojas Maia na Prud Morais R$ 220 mil. PAV0002.

1.1 Tirol

INVESTE IMÓVEIS - C.2526J. F.3234-3336. 2/4, 1 ste, wc, sl, ar serv, coz, churrasq, pisc, play, sl festa. 1 vg. R$ 155 mil. AP00048.

TERTULIANO RÊGO - C.1098J. F.3203-2800. Plantão Sáb/Dom. Apto amplo, sl 2 amb, var, lav, esc, 2 sts, arm, coz, arm, desp, ár serv, dep emp, 2 gar, lazer. R$ 280 mil. TR14270.

3 Quartos

BEM LOCALIZADO - na Av Hermes da fonseca, 3/4. F:8846-1291/9148-6460.

J.VIEIRA ESC IMOB - C/525. F.3217-1544/9983-2901. Fax 3217-7843. Apto, excel cond fech, novo, desocup, c/3/4 sdo 1 ste, sl ampla, wc soc, copa/coz, ár serv, dep emp, gar. 2 elev, ár lazer compl. Qtado. R$ 220 mil. Temos outras opções.

PROCURADORIA DE IMÓVEIS - C.998. F.4006-3838/9904-9718. Plantão sáb/dom. Apto c/ 3/4 sd 1 ste, dep emp, 2 sl, 2 vg gar, ár lazer comp R$ 235 mil. APV682.

JM ESC. IMÓVEIS - C.1959. www.imoveisempre.com.br. F.9966-0834/8828-4614. Vende-se apartam próx tudo, 1 ste + 2/4(arm) + escr, andar médio, 2 vg gar, spaço, 2 sl sdo 1 p/ 2 amb, ceram, Rda Tlo, wc soc, var incorpor, lava, copa, coz(arm+msa gran), ár serv(arm), 1 ste(clo+arm+B.gran+bldx+sanc+lumi), fno acab, ar cond, 2 elev, sl fest, sláo, ár livre, pisc, churr, qdra polies, ár gramada, seg, port 24hs, C.gás, poço próprio, 273m2. PV 3135.

JM ESC. IMÓVEIS - C.1959. www.imoveisempre.com.br. F.9966-0834/8828-4614. Vende-se ótimo apartam novo, próx Prud. Moraes, 3/4, sdo 1 ste, sl 2 amb, var, incorpora, wc soc, coz, ár serv, ent, serv, 1 vg gar, s.fest, s.jogos, tv cbo gás, ár verde, elev, port. APV.3245.

JM ESC. IMÓVEIS - C.1959. F.9966-0834/8828-4614. www.imoveisempre.com.br. Vende-se Ótimo Apartam. exc localiz, próx Midway, estiliz, and médio, 3 sts, sl 2 amb (estant + bar), c/var incorp, tdo apart, sanca + rda tlo + luminar, wc soc (espel + banc gran), ficam móveis fixo + persians, pis, cer, 3 sts (espe + cba granit + blindex), ste mast (c/arm), roupárias, cpa coz (armar), dep comp, ár serv, ent serv, 2 vgs gar, pisc, sláo fest, elev, ár const, 140,48m2, port 24 hrs. APV.3275.

PROCURADORIA DE IMÓVEIS - C.998. F.4006-3838/9904-9718. Plantão sáb/dom. Apto c/200m2, 3 sts, sl p/4 amb, vista total do Pq Dunas, reformado recente. R$ 300 mil. APV690.

PROCURADORIA DE IMÓVEIS - C.998. F.4006-3838/9904-9718. Plantão sáb/dom. Apto, c/3 ste, sl p/3 amb, todo no arm. R$ 350 mil. APV603.

PROCURADORIA DE IMÓVEIS - C.998. F.4006-3838/9904-9718. Plantão sáb/dom. Edf Hanna Safieh, pré-lançamento, aptos de 55,50m2 e 82m2, 2/4 e 3/4 sd 1 ste, var, piscinas adult/inf, sauna. A partir R$ 133.255,50. APV694.

1.1 Tirol

PROCURADORIA DE IMÓVEIS - C.998. F.4006-3838/9904-9718. Plantão sáb/dom. Ed Carlos Gondim, pré-lançamento, apt c/ 109m2, 3/4 2 suit, a partir R$ 269.183,28. APV779.

COOPIMÓVEIS - C.1791J. F.3206-4000. Ed Afonso Pena 3 ste + escrit. 3 vag, na melhor loc, apto amplo med 260m2 R$ 500 mil. Ligue agora e conf. 9418-9415. AV0120.

COOPIMÓVEIS - C.1791J. F.3206-4000. Oport. apt c/ 3 ste c/arm, 3 sl, var, cop/coz c/ arm, lazer comp, pronto p/morar, 200m2 R$ 380 mil, financ dir. c/construtora em até 50 meses, sem burocracia, sem avalista, sem comprovação de renda. Ligue e confira 9984-0130. AV0122.

COOPIMÓVEIS - C.1791J. F.3206-4000. 3 ste, sl p/ 3 amb, copa/coz, 3 vg, 175m2, prox ao 16RI R$ 400 mil. 9418-9415. AV0130.

+ de 3 Quartos

J.VIEIRA ESC IMOB - C/525. F.3217-1544/9983-2901. Fax 3217-7843. Exc loc (cobertura) c/ 236m2 área const, cond fech, 4 vagas gar, 2 elev, c/ 4/4 s/stes, sala ampla p/ 3 amb, wc comp, cop coz, ár serv, dep emp, quitado, R$ 260 mil. Temos outras opções.

J.VIEIRA ESC IMOB - C/525. F.3217-1544/9983-2901. Fax 3217-7843. Praia de Maracajaú "Um paraíso tropical" pousada/ restaurante b.mar c/ 20 aptos c/ ar, TVs, frigobar. Maracajaú praia c/ dunas e coqueirais. Essa sossegada vila de pescadores no litoral potiguar é uma área de preservação ambiental que tem como atração principal uma maravilhosa formação de corais - os parrachos como dizem os nativos à apenas 15 minutos da costa, em lanchas. Enfim, um lugar propício p/ viver momentos inesquecíveis. Vende ou troca por imóveis em geral. Opção de venda c/ J.Vieira C/525. F.9424-3839/9983-2901/3217-1544/3217-7843. Site: jvieira.imoveis.nom.br

PROCURADORIA DE IMÓVEIS - C.998. F.4006-3838/9904-9718. Plantão sáb/dom. Cond das Dunas, ótimo padrão c/vista privil p/o Pq.Dunas, 4 sts, sl p/4 amb, 3 vgs gar, lav, dep compl, lazer. R$ 750 mil. APV783.

JM ESC. IMÓVEIS - C.1959. I.9966-0834/8828-4614. www.imoveisempre.com.br. Vende-se exc apto, ár nobr Ntal, spaço, conf, seg, 4 st(arms+blidx) suit mast (clo+ blidx +hidro) . Exc var, lvb, sl 3 amb ampla, coz(arms)+desp, dep compl, ár serv, 260m2, ár.priv, sl fest, 2 pisc churr, playg, ground, elevs c/ cod, 3 vg gar, sl jog, guar 24h. R$ 450 mil. APV.1025.

JM ESC. IMÓVEIS - C.1959. www.imoveisempre.com.br. F.9966-0834/8828-4614. Vende-se lindo Apartm, estiliz, spaço, req, cração trol, nvo, 1 sl p/ 3 amb, 4 ste, lvb, ste casal(closet), var, porc, sanca, Rda tlo, coz, (msa gran+cb gran), desp, dep compl. Entr serv, ár serv, fin acab, port 24hs, 3 vg gar, pisc, sláo fest, 2 elev. R$ 550 mil. APV.975.

1.1 Tirol

TERTULIANO RÊGO - C.1098J. F.3203-2800. Amplo apto, sl 3 amb/var, lav, 4 suit/arm, d+ dep, 3 gar, lazer R$ 570 mil. TR15070.

Zona Sul

LL IMÓVEIS - C.1601. F: 3647-2000. Apto, excel todos os bairros e preço.

1.2 Apartamento Aluga

Alecrim

1 Quarto

PROCURADORIA DE IMÓVEIS - C.998. F.4006-3838/8828-1907. Plantão sáb/dom. Kitnet Vitoria sl, 1/4, wc soc, R$ 320,00 + tx e IPTU. APL025.

PROCURADORIA DE IMÓVEIS - C.998. F.4006-3838/8828-1907. Plantão sáb/dom. Kitnet Esperança, sl, 1/4, wc soc, coz, ár serv, R$ 260,00 + tx e IPTU. APL111.

Areia Preta

2 Quartos

CAIO FERNANDES - C.1191. F.4008-0001. Plantão sábado/dom/feriados das 8 às 17h. Apto c/ 2/4 sdo 1 ste, var, sl, wc soc, coz, ár lazer, compl, gar cob, elev. R$ 1.200,00 + cond. APA-8722.

3 Quartos

IMOBILIÁRIA GUILHERME SOARES - C-946. 3222-1550/3222-0513. Apto c/3 sts, sl, coz, ár serv, dep emp, gar p/3 carr. R$ 1.500,00 + cond (R$ 700,00) e IPTU. (R$ 200,00) GS-AA79(I).

Bairro Latino

2 Quartos

APTO- Todo mobiliado F:8869-5355 / 3213-2316

Barro Vermelho

2 Quartos

CAIO FERNANDES - C.1191. F.4008-0001. Plantão sábado/dom/feriados das 8 às 17h. Apt 254 m2, 4 suit, closet, arm emb, avr, hidro, sl p/3 amb, esc, coz c/ arm, desp, ár serv, dep emp, 1 sl p/2 amb, var c/blindex, wc c/blindex, ár serv, 2 vgs gar sdo 1 cob, ár lazer compl, ótima oport. R$ 550 mil. APV14299.

CAIO FERNANDES - C.1191. F.4008-0001. www.caiofernandes.com.br. Plantão sábado/dom/feriados das 8 às 17h. Apt 328 m2, 4/4 snd 3 suit c/ arms amb, closet, hidro, 3 sl p/ 2 amb cada, escrit, 2 lavb, 2 wc, coz c/ arms, desp, ár serv, deposito, 3 vg ga, ár lazer compl, exc estrut de condomínio, dtm loc. R$ 780 mil. APV14117.

TERTULIANO RÊGO - C.1098J. F.3203-2800. Plantão Sáb/Dom. Apto melhor loc, sl 3 amb, var, lav, esc, 4 sts, arm, estar íntimo, demais deps, 3 gar, lazer. R$ 690 mil. TR 14217.

1.2 Candelária

Candelária

2 Quartos

PROCURADORIA DE IMÓVEIS - C.998. F.4006-3838/8828-1907. Plantão sáb/dom. Res. Candelária sl, 2/4, coz, wc soc, ár serv, gar, portão eletr. R$ 500,00 + tx e IPTU. APL.004.

CAIO FERNANDES - C.1191. F.4008-0001. Plantão sábado/dom/feriados das 8 às 17h. Apto c/ 2/4, sl ampla, wc soc, coz, ár serv, pisc, 1 vg gar. R$ 800,00 + cond. APA.9605.

CAIO FERNANDES - C.1191. F.4008-0001. Plantão sábado/dom/feriados das 8 às 17h. Apto c/ 2/4, sl p/2 amb, dep emp, wc soc, ár serv, 1 vg gar cob. R$ 600,00 + cond. APA.94.

3 Quartos

TERTULIANO RÊGO - C.1098J. F.3203-2800. Plantão Sáb/Dom. Andar alto, linda vista, sl 2 amb, var, 3/4 (1 ste), demais deps, 2 gar, lazer. R$ 1.500,00. TR15192.

+ de 3 Quartos

CAIO FERNANDES - C.1191. F.4008-0001. Plantão sábado/dom/feriados das 8 às 17h. Apto alto Padrão, 4 sts sdo 1 master, sl p/2 amb, lavabo, var ampla, coz c/arm, desp, ár serv, dep, ár lazer compl, 4 vgs gar, elev. R$ 3.200,00 + cond. APA.3649.

CAIO FERNANDES - C.1191. F.4008-0001. Plantão sábado/dom/feriados das 8 às 17h. Casa c/4/4 sdo 3 sts, sl p/3 amb, var, lavabo, wc soc, coz c/arm, desp, dep emp, ár serv, 2 vgs gar cob, 200 mts. R$ 1.300,00 + cond. APA.116.

Capim Macio

TEC IMOBILIÁRIA - C.1718. F.3221-2222/9981-0538. Kitnet, 2 amb, sl, qto c/wc. R$ 350,00 + tx.

2 Quartos

TEC IMOBILIARIA - C.1718. F.3221-2222/9981-0538. Apto (semi-mobil), 2/4 (1 ste) + reversível c/wc, var, sl, 3 andar sombra. R$ 500,00 + Taxas.

PROCURADORIA DE IMÓVEIS - C.998. F.4006-3838/8828-1907. Plantão sáb/dom. Apto, Cond Serra do Cabugi II, sl p/2 amb, 2/4 wc soc c/box, coz, ár serv, todo refor. R$ 500,00 + tx e IPTU. APL303.

PROCURADORIA DE IMÓVEIS - C.998. F.4006-3838/8828-1907. Plantão sáb/dom. Apto, Morada Di Cavalcanti, sl p/2 amb, 2/4 sd 1 ste, wc soc, coz, ár serv, gar, apto, semi mobil. R$ 750,00 + tx e IPTU. APL306.

1.2 Capim Macio

CAIO FERNANDES - C.1191. F.4008-0001. Plantão sábado/dom/feriados das 8 às 17h. Apto 2/4, sl p/2 amb, wc soc, coz c/arm, dep, ár serv. R$ 450,00 + cond. APA.5659.

CAIO FERNANDES - C.1191. F.4008-0001. Plantão sábado/dom/feriados das 8 às 17h. Apto mobil, 2/4, sl, wc soc, coz c/arm, 1 vg gar, lado sombra. R$ 1.200,00 c/cond e IPTU incluso. APA.5409.

CAIO FERNANDES - C.1191. F.4008-0001. Plantão sábado/dom/feriados das 8 às 17h. Apto c/2/4 sl, coz, 1 vg gar, wc soc. R$ 450,00 + cond. APA-705.

3 Quartos

CAIO FERNANDES - C.1191. F.4008-0001. Plantão sábado/dom/feriados das 8 às 17h. Apto c/ 3/4 sdo 1 ste, sl p/2 amb, coz, ár serv, ár lazer, 1 vg gar. R$ 750,00 + cond. APA-6531.

CAIO FERNANDES - C.1191. F.4008-0001. Plantão sábado/dom/feriados das 8 às 17h. Apto 3 stes, closet, sl p/ 2 amb, lavabo, coz. c/ armar, dep. empr, ár serv, desp, ár. lazer, 2 vgs gar snd 2 cob. R$ 1.500,00 + cond. APA-4275.

CAIO FERNANDES - C.1191. F.4008-0001. Plantão sábado/dom/feriados das 8 às 17h. Apto c/ 3/4, sl, coz, ár serv. R$ 450,00 + cond. APA-705.

CAIO FERNANDES - C.1191. F.4008-0001. Plantão sábado/dom/feriados das 8 às 17h. Apto c/2/4, sl p/2 amb, coz, ár serv, churrasq, 1 vg gar. R$ 450,00 + cond. APA.6643.

CAIO FERNANDES - C.1191. F.4008-0001. Plantão sábado/dom/feriados das 8 às 17h. Apto c/ 3/4, sl, coz, ár serv. R$ 600,00 + cond. APA-9608.

CAIO FERNANDES - C.1191. F.4008-0001. Plantão sábado/dom/feriados das 8 às 17h. Apto c/ 3/4 sdo 1 ste, sl p/2 amb, var, ár serv, coz amer, 1 vg gar. R$ 1.300,00 + cond. APA-1667.

Cidade da Esperança

2 Quartos

COOPIMÓVEIS - C.1791J. F.3206-4000. Apto, Res Monte Carlos, 2/4, sl, wc soc, coz, dep emp c/wc, ár serv. R$ 500 + taxas. 8868-0992. AL0033.

Cidade Satélite

2 Quartos

COOPIMÓVEIS - C.1791J. F.3206-4000. Apto, 2/4, sl, ws, ar lazer, gas enc. R$ 450,00 c/IPTU incl. cond. R$ 100,00 (com gás incl). 9961-5529. AL0031.

CAIO FERNANDES - C.1191. F.4008-0001. Plantão sábado/dom/feriados das 8 às 17h. Apto c/2/4, sl p/2 amb, coz, ár serv, churrasq, 1 vg gar. R$ 450,00 + cond. APA.6643.

CAIO FERNANDES - C.1191. F.4008-0001. Plantão sábado/dom/feriados das 8 às 17h. Apto c/ 3/4, sl, coz, ár serv. R$ 600,00 + cond. APA-9608.

CAIO FERNANDES - C.1191. F.4008-0001. Plantão sábado/dom/feriados das 8 às 17h. Apto c/ 3/4 sdo 1 ste, sl p/2 amb, var, ár serv, coz amer, 1 vg gar. R$ 1.300,00 + cond. APA-1667.



1.2 Cidade Satélite

1.2 Apartamento Aluga

Cidade Satelite

2 Quartos

CAIO FERNANDES - C.1191. F.4008-0001. Plantão sábado/dom/feriados das 8 às 17h. Apto c/2/4, sl, wc soc, coz, ár serv, 1 vg gar. R$ 400,00 + cond. APA 3656.

Cidade Verde

3 Quartos

CAIO FERNANDES - C.1191. F.4008-0001. Plantão sábado/dom/feriados das 8 às 17h. Apto c/ 3/4, sdo 1 ste, sl p/2 amb, wc soc, coz c/arm, ár serv, pisc, 1 vg gar. R$ 800,00 + cond. APA.3631.

Dix-Sept Rosado

2 Quartos

CAIO FERNANDES - C.1191. F.4008-0001. Plantão sábado/dom/feriados das 8 às 17h. Kitnet c/2/4, wc soc, sl, coz, var. R$ 400,00 + Taxas. APA3647.

Igapó

2 Quartos

AS CONSULTORIA IMOB - C.1647. F:3662-1919. Apto c/sl, 2/4, wc soc.

Lagoa Nova

1 Quarto

TEC IMOBILIÁRIA - C.1718 F:3221-2222/9981-0538. Edf. Jacumã, próx a UFRN, elev, salão festa, play, 1/4 + 1 revers, 2 wcs, coz, ár serv. R$ 400,00 + Taxas

PROCURADORIA DE IMÓVEIS - C.998. F.4006-3838/8828-1907. Plantão sáb/dom. Cond Sta Alice sl. 1/4, wc soc c/ box, coz á.serv, 1 vg gar R$ 450.00 + tx e IPTU. APL304.

2 Quartos

TEC IMOBILIÁRIA - C.1718 F:3221-2222/9981-0538. Edf. D Antônio, próx.Hospital do Coração, pisc, salão festas play, 2/4 + 1 revesível, 2 wcs, coz, ár serv. R$ 450,00 + Taxas

PROCURADORIA DE IMÓVEIS - C.998. F.4006-3838/8828-1907. Plantão sáb/dom. Amintas Barros, sl. 2/4, wc soc c/box, copa, coz, ár serv, dep emp c/wc. R$ 400,00 + tx e IPTU. APL048

IMOBILIÁRIA GUILHERME SOARES - C-946. 3222-1550/3222-0513. Ap 2/4, sdo 1 suit. sl c/ var, lavabo coz ár serv c/ wc, Aluguel R$ 550,00 e condomínio.

IMOBILIÁRIA GUILHERME SOARES - C-946. 3222-1550/3222-0513. Ap 2/4, sl, coz, wc soc, elev, gar, próx ao Hiper Bombreço. R$ 600,00 (já incluso + IPTU. GS-AA.82(C).

IMOBILIÁRIA GUILHERME SOARES - C-946. 3222-1550/3222-0513. Ap 2/4, sl, coz, wc soc, elev, gar, próx ao Hiper Bombreço. R$ 500,00 (já incluso + IPTU. GS-AA.82(C).

CAIO FERNANDES - C.1191. F.4008-0001. Plantão sábado/dom/feriados das 8 às 17h. Apto c/ 3 sls, hidro, sl p/2 amb, lavabo, coz c/arm, dep emp, ár serv, 3 vgs gar, 180 mts. R$ 2.500,00 + cond. APA-3668.

CAIO FERNANDES - C.1191. F.4008-0001. Plantão sábado/dom/feriados das 8 às 17h. Apto c/ 3/4 sdo 1 ste, sl, var, wc soc, coz, churrasq, s/festas, 1 vg gar R$ 700,00 + cond. APA-3673.

Morro Branco

2 Quartos

COOPIMÓVEIS - C.1791J. F.3206-4000. 2/4 snd 1 ste, coz c/arm, pisc, sl festas, guarita 24 hs. R$ 950,00 cond incluso. F.9431-2805. AL0029.

CAIO FERNANDES - C.1191. F.4008-0001. Plantão sábado/dom/feriados das 8 às 17h. Apto c/2/4, sl p/1 amb, wc soc, coz, amer, desp, ár serv, 1 vg gar. R$ 650,00 + cond. APA.1172.

Nova Descoberta

2 Quartos

PROCURADORIA DE IMÓVEIS - C.998. F.4006-3838/8828-1907. Plantão sáb/dom. Apto, Porto das Dunas, sl. 2/4 sdo 1 ste, wc soc, coz, ár serv, 1 vg gar. R$ 500,00 + tx e IPTU. APL262.

3 Quartos

PORTO DAS DUNAS - Apto 3/4 (ste), sla, wc, coz, var. R$ 350,00 + cond.+ IPTU. F: 8802-1763

Nova Parnamirim

TEC IMOBILIÁRIA - C.1718 F:3221-2222/9981-0538. Kitnet, sl c/coz amer, wc + ste, gar. R$ 400,00 + Taxas.

1.2 Nova Parnamirim

2 Quartos

PROCURADORIA DE IMÓVEIS - C.998. F.4006-3838/8828-1907. Plantão sáb/dom. Campos do Cerrado sl p/ 3 amb, 2/4 sd 2 ste, wc soc, coz, ár, serv, gar, ár lazer comp. R$ 650,00 + tx e IPTU. APL203.

COOPIMÓVEIS - C.1791J. F.3206-4000. Serrambi V, Apto c/ 2/4, sl p/2 amb, wc soc, 1ª andar, ldo sombra. R$ 400,00 + cond. AL0020.

IMOBILIÁRIA GUILHERME SOARES - C-946. 3222-1550/3222-0513. Apto c/2/4, sl, coz, wc soc, ár serv. R$ 350,00 já incluso IPTU. GS-AA83(I).

IMOBILIÁRIA GUILHERME SOARES - C-946. 3222-1550/3222-0513. Apto c/2/4, sl, coz, wc, R$ 450,00 já incluso cond e IPTU. GS-AA75(I).

CAIO FERNANDES - C.1191. F.4008-0001. Plantão sábado/dom/feriados das 8 às 17h. Apto 2/4, sl, coz, ár serv, 1 vgs gar. R$ 380,00 + cond. APA-3623.

CAIO FERNANDES - C.1191. F.4008-0001. Plantão sábado/dom/feriados das 8 às 17h. Apto c/2/4 sdo 1 ste, c/arm, sl p/2 amb, esc, var, wc soc, coz, c/arm, ár serv, ár lazer, 2 vgs gar, elev. R$ 650,00 + cond. APA-3646.

CAIO FERNANDES - C.1191. F.4008-0001. Plantão sábado/dom/feriados das 8 às 17h. Apto 2/4, sl, coz, 1 vg gar. R$ 350,00 + cond. APA-7030

3 Quartos

PROCURADORIA DE IMÓVEIS - C.998. F.4006-3838/8828-1907. Plantão sáb/dom. Apto Jardins do Sul, c/3/4 sdo 1 ste, sl p/2 amb, wc soc, ár lazar 1 vga gar. R$ 600,00. APL.300.

PROCURADORIA DE IMÓVEIS - C.998. F.4006-3838/8828-1907. Plantão sáb/dom. Apto. Cond Califórnia Gardens, sl. 3/4 sd 1 ste, wc soc c/box, coz, ár serv, var, central gás. R$ 600,00 + Tx e IPTU. APL069.

PROCURADORIA DE IMÓVEIS - C.998. F.4006-3838/8828-1907. Plantão sáb/dom. Apto, colinas do Sol, sl, 3/4 sd 1 ste, wc soc c/box e arm, coz, ár serv. R$ 470,00 + tx e IPTU. APL133.

COOPIMÓVEIS - C.1791J. F.3206-4000. Cond Jardins do Sul, 3/4 snd 1 ste, sl 2 amb, coz, pisc, churr, qdra, próx ao Rede Mais. R$ 450,00 + cond. AL0028.

CAIO FERNANDES - C.1191. F.4008-0001. Plantão sábado/dom/feriados das 8 às 17h. Apto c/3/4 snd 1 ste, sl p/2 amb, var, wc soc, coz, ár, serv, gar. R$ 550,00 + cond. APA-1730.

CAIO FERNANDES - C.1191. F.4008-0001. Plantão sábado/dom/feriados das 8 às 17h. Apto c/3/4 sd 1 suíte, sl ampla, wc soc, coz, ár serv, 1 vg gar, ld smbra. R$ 500,00+cond. APA-8522.

CAIO FERNANDES - C.1191. F.4008-0001. Plantão sábado/dom/feriados das 8 às 17h. Apto. 3/4 snd 1 ste, var, sl p/ 2 amb, coz, ár, serv, 1 vg gar. R$ 600,00 + cond. APA 1121.

CAIO FERNANDES - C.1191. F.4008-0001. Plantão sábado/dom/feriados das 8 às 17h. 3/4 snd 1 ste, sl, coz, ár. serv. churrasq, 1 vg gar, ld sombra. R$ 650.00 + cond. APA-6634

TERTULIANO RÊGO - C.1098J. F.3203-2800. Plantão Sáb/Dom. Andar alto, sl 2 amb, 3/4 (2 sts), demais deps, gar, lazer. R$ 750,00. TR15234.

GOULART NETO C.972 F: 3218-1340/8814-4396-Cond. Esplanada dos Jardins c/ 3/4(ste) R$ 500,00 gás inc. (Só paga energia)

Petrópolis

2 Quartos

TEC IMOBILIÁRIA - C.1718 F:3221-2222/9981-0538. Edf. Kubtschek, elev, gar, sl, var. 2 qto + 1 reversível, coz, ár serv. R$ 500.00 + Taxas.

PROCURADORIA DE IMÓVEIS - C.998. F.4006-3838/8828-1907. Plantão sáb/dom. Cond Dom Heitor. sl, 2/4 (1 ste), wc soc, coz, copa, ár, serv, R$ 600,00 + tx e IPTU. APL-204.

CAIO FERNANDES - C.1191. F.4008-0001. Plantão sábado/dom/feriados das 8 às 17h. Apto c/2/4 sdo 1 ste, sl, var, wc soc, coz, ár serv, ár lazer, compl, gar, elev, andar alto. R$ 600,00 + cond. APA-2372.

CAIO FERNANDES - C.1191. F.4008-0001. Plantão sábado/dom/feriados das 8 às 17h. Apto. 3/4 snd 1 ste, var, sl p/ 2 amb, coz, ár, serv, 1 vg gar. R$ 600,00 + cond. APA 1121.

CAIO FERNANDES - C.1191. F.4008-0001. Plantão sábado/dom/feriados das 8 às 17h. Apto c/ 2/4 c/arm, sl p/ 2 amb, var, wc soc, coz c/arm, dep, ár serv, gar, elev. R$ 550,00 + cond. APA-3657.

CAIO FERNANDES - C.1191. F.4008-0001. Plantão sábado/dom/feriados das 8 às 17h. Apto todo mobil c/2/4 sdo 1 ste, sl, var, wc soc, coz, ár serv, ár lazer, compl, gar, elev. R$ 700,00 + cond. APA-2370.

CAIO FERNANDES - C.1191. F.4008-0001. Plantão sábado/dom/feriados das 8 às 17h. Apto c/ 2/4 sdo 1 ste, sl, coz, amer, 1 vg gar, ótima localiz. R$ 700,00 + cond. APA-1449

CAIO FERNANDES - C.1191. F.4008-0001. Plantão sábado/dom/feriados das 8 às 17h. Apto. c/ 2/4 sdo 1 ste, sl ampla, wc soc, coz c/ arm, ár serv, gar, elev, play. R$ 700,00 + cond. APA-4450.

TERTULIANO RÊGO - C.1098J. F.3203-2800. Plantão Sáb/Dom. Apto. amb, sl 2 amb, 2 sts. dep emp, tudo c/arm, 2 gar. R$ 850.00. TR15342.

3 Quartos

TEC IMOBILIÁRIA - C.1718 F:3221-2222/9981-0538. Apto próx à UnP, 2 gar, Edf. Villágio Di Roma, elev, play, sl. var, 3/4, coz, ár serv. R$ 600.00 + Taxas.

PROCURADORIA DE IMÓVEIS - C.998. F.4006-3838/8828-1907. Plantão sáb/dom. Edf Dulce Costa, sl, 3/4 sd 3 sts. wc soc, c/box, hidro, copa/coz, ár serv, esc, lavabo, 2 vga gar. R$ 900.00 + tx e IPTU. APL 283.

1.2 Petrópolis

+ de 3 Quartos

IMOBILIÁRIA GUILHERME SOARES - C-946. 3222-1550/3222-0513. Apto c/4/4 sdo 1 ste, sl, coz, var, wc, ár serv, dep empr, gar, armar nos 4º, coz e dep emp. R$ 2 mil+cond+IPTU. GS-AA77(I).

Praias

1 Quarto

CAIO FERNANDES - C.1191. F.4008-0001. Plantão sábado/dom/feriados das 8 às 17h. Praia do Meio Apto c/1/4 sl, coz, wc soc, 2 vgs gar. R$ 500,00 c/cond. APA-7887.

2 Quartos

ANA HILDA - Neg Imobiliários. C.2383-J. F.8817-9683/3608-3246. Ap 2/4 sd 1 ste, sl, coz, á.serv, elev R$ 400,00 + taxas.

ANA HILDA - Neg Imobiliários. C.2383-J. F.8817-9683/3608-3246. Ap 2/4+ dep, sl, coz, á.serv, elev R$ 400,00 + taxas.

COOPIMÓVEIS - C.1791J. F.3206-4000. Cond. Porto Brasil Resort, novo 2/4 sdo 1 ste, coz, arm, var, 2 vgs, frente p/o mar. R$ 1.300,00 + taxas. AL 0004. 9983-3771.

CAIO FERNANDES - C.1191. F.4008-0001. Plantão sábado/dom/feriados das 8 às 17h. Colo-velo. Apto c/2/4 sdo 1 ste, sl, wc soc, coz c/arm, ár serv, ár lazer, 2 vgs gar. ld sombra. R$ 2.200,00 + cond (temporada). R$ 800,00 (Anual). APA-6000.

Ponta Negra

1 Quarto

APTOS MOBILIADOS-vista para o mar.1/4,sl,varanda,cz,wc.F:3086-1019/9421-5108

APTO MOBILIADO-1/4. a 700m da praia. 9983-7577/3082-1094

APARTAMENTOS MOBILIADOS - Fone: 9982-6226. www.aparttemporada.com.br

CAIO FERNANDES - C.1191. F.4008-0001. Plantão sábado/dom/feriados das 8 às 17h. Apto tipo Flat mobil. c/ vista p/mar, 1/4, sl, wc soc, coz, amer, pisc, gar. R$ 1.200,00 c/ tudo incluso. APA-6525

CAIO FERNANDES - C.1191. F.4008-0001. Plantão sábado/dom/feriados das 8 às 17h. Flat mobil. c/ 1/4, sl, wc soc, coz, amer, pisc. 1 vg gar. R$ 1.200,00 + cond. APA-6525

CAIO FERNANDES - C.1191. F.4008-0001. Plantão sábado/dom/feriados das 8 às 17h. Apto tipo loft c/1/4, var, wc soc, coz, pisc. R$ 600,00 + cond. APA.2265

2 Quartos

CAIO FERNANDES - C.1191. F.4008-0001. Plantão sábado/dom/feriados das 8 às 17h. Apto total mobil c/2/4. sl p/2 amb, wc soc, coz, arm, churrasq, gar, elev. R$ 1 mil c/tudo incluso. APA-5883.

CAIO FERNANDES - C.1191. F.4008-0001. Plantão sábado/dom/feriados das 8 às 17h. Apto c/ 2/4 sdo 1 ste, wc soc, sl, coz amer, 1 vg gar. R$ 900.00 + cond. APA-8599.

CAIO FERNANDES - C.1191. F.4008-0001. Plantão sábado/dom/feriados das 8 às 17h. Apto c/2/4 c/arm, sl p/ 2 amb, var, wc soc, coz c/arm, dep, ár serv, gar, elev. R$ 550,00 + cond. APA-3656.

Potilândia

3 Quartos

TEC IMOBILIÁRIA - C.1718 F:3221-2222/9981-0538. Apto próx a UFRN, Edf Villágio Di Firenza, elev, play, sl, var, 3/4, (1 ste), coz, ár serv. R$ 650,00 + taxas.

Tirol

2 Quartos

TEC IMOBILIÁRIA - C.1718 F:3221-2222/9981-0538. Edf. João Borja, 2/4 + dep, coz, 2 wcs, ár serv c/ gar no pilotis. R$ 450.00 + Taxas.

1.2 Tirol

PROCURADORIA DE IMÓVEIS - C.998. F.4006-3838/8828-1907. Plantão sáb/dom. Cond Pasargada, sl. 2/4 sdo 1 ste, wc soc, coz, ár serv, var, pisc. R$ 700,00 + tx e IPTU. APL297.

COOPIMÓVEIS - C.1791J. F.3206-4000. Ap 2/4 snd 1 ste, wc soc já c/arm e blindex, teto dec em gesso, tot somb, último and, vent frontal, viz colégio Marista. R$ 850 + cond. 9988-1519. AL0037.

COOPIMÓVEIS - C.1791J. F.3206-4000. Ap 2/4 snd 1 ste, wc soc já c/arm e blindex, teto dec em gesso, tot somb. último and, vent frontal viz colégio Marista. R$ 850 + cond. 9988-1519. AL0037.

CAIO FERNANDES - C.1191. F.4008-0001. Plantão sábado/dom/feriados das 8 às 17h. Apto c/2/4, sl ampla. wc soc. coz. ár lazer c/pisc, slão festas, gar, elev. R$ 750,00 + cond. APA.3662.

3 Quartos

PROCURADORIA DE IMÓVEIS - C.998. F.4006-3838/8828-1907. Plantão sáb/dom. Res Rodrigo de Melo Franco, sl, 3/4 c/arm, wc soc c/box, coz, ár serv, dep emp c/wc. R$ 600.00 + tx e IPTU. APL056.

IMOBILIÁRIA GUILHERME SOARES - C-946. 3222-1550/3222-0513. Apto c/ 3/4, sl, coz wc soc, elev. gar, pisc, sl festa. R$ 700,00 (já incluso IPTU) GS-AA84(I).

1.3 Casa Compra e Venda

Alecrim

3 Quartos

IMOBILIÁRIA GUILHERME SOARES - C-946. 3222-1550/3222-0513. Cs Av. 3 terr med 6 x 25m, 120m2 ár const, 3/4, sl, coz. ár serv, wc, qtal. R$ 130 mil. GS-CV48(J).

IMOBILIÁRIA GUILHERME SOARES - C-946. 3222-1550/3222-0513. Av 03, terr med 8x25m, 130m2 de ár. constr, 3/4 sdo 1 ste. sl, coz, ár.serv, wc, qtal. R$ 140 mil. GS-CV45(J).

IMOBILIÁRIA GUILHERME SOARES - C-946. 3222-1550/3222-0513. Cs 3/4, 2 sl, coz, wc, gar, ár serv, qtal, alpendre, terr 11x81m. 150 m2 área const. R$ 300 mil. GS-CV0038(G).

Alvorada

3 Quartos

AS CONSULTORIA IMOB - C.1647. F:3662-1919. Sl. 3/4, 2 ste, wc, coz, terr, pisc, gar, laje, ceram.

Amarante

2 Quartos

VENDE-SE CASA - na Rua Nossa Senhora de Fátima, 268, Novo Amarante. Preço à combinar F. 3202-1895

Barro Vermelho

3 Quartos

IMOBILIÁRIA GUILHERME SOARES - C-946. 3222-1550/3222-0513. 3/4 snd 1 ste c/ closet, 2 sls, coz, ár. serv, gar p/ 2 car, dep. empr, qto despejo, qtal, em excel. estado de conserv, terr. med. 300 m2, e 200m2 de ár. constr. R$ 300 mil. GS-CV 58(J).

CAIO FERNANDES - C.1191. F.4008-0001. Plantão sábado/dom/feriados das 8 às 17h. www.caiofernandes.com.br. Casa. 200m2, terr 12 x 30 mts. 3/4 sdo1 ste, closet, arm, emb, hidro, 3 sls, esc, lavabo. wc coz c/arm, coz aux, dep emp, ár serv, depósito, 2 vgs gar cob, canil, qtal, jard, lado sombra, toda c/cerca elet, boa localiz. R$ 265 mil. CAV.13929.

TERTULIANO RÊGO - C.1098J. F.3203-2800. Plantão Sáb/Dom. exc, casa, ótimo local, terraço, 2 sls, esc. 3/4 (2 sts), wc soc, tudo c/arm, demais deps. R$ 360 mil. TR15289.

+ de 3 Quartos

PROCURADORIA DE IMÓVEIS - C.998. F.4006-3838/9904-9718. Plantão sáb/dom. Ótm casa na Jaguarari, 4/4, 3 sls, esc, dep emp, 3 vgs gar. R$ 180 mil. CV471.

Brasil Novo

2 Quartos

AS CONSULTORIA IMOB - C.1647. F:3662-1919. cs sl 2/4 sd 1 ste, wc, coz, qtal, lav, gar, cer.

Candelária

3 Quartos

CAIO FERNANDES - C.1191. F.4008-0001. www.caiofernandes.com.br. Plantão sábado/dom/feriados das 8 às 17h. Cs c/ 230m3, terr 14x20m2, 3/4 sdo 1 ste, 1 sl p/3 amb, var, wc, coz, coz aux, desp, dep emp, ár serv, 3 vgs gar, qtal, canil. R$ 200 mil. CAV.14310.

CAIO FERNANDES - C.1191. F.4008-0001. www.caiofernandes.com.br. Plantão sábado/dom/feriados das 8 às 17h. Cs em ótima localiz, 3/4 sdo 1 sts, 2 semi, sl p/2 amb, var, mezanino, lavabo, coz c/arm, desp, dep emp, ár serv, depósito, 4 vgs gar sdo 3 cob oport. R$ 390 mil. CAV14566.

TERTULIANO RÊGO - C.1098J. F.3203-2800. Plantão Sáb/Dom. Ót localiz. recuada, terraço, 2 sls, lav. esc. 3/4. (2 sts). closet. wc soc, coz, arm, desp, ár serv, dep emp, qto, dep, 4 gar, churrasq, bar, wc apoio. R$ 310 mil. TR13008.

+ de 3 Quartos

JM ESC. IMÓVEIS - C.1959. www.imoveisempre.com.br. F.9966-0834/8828-4614. Vende-se. Casa. Cnd fech, ár. nobr, alt padrão, 2 pav, 4 ste, var, 3 vg gar, 2 escr, pso porce, 1 sl, 3 amb, sl tv, som, escan marmor, fcam mveis fix, pscl, 3 ste(clo+arm), ste mast(clo+hidr+arm), C.coz, desp, ár.serv, dep compl. Exc ár.lzer, churr, jdim c/ palsag, seg, 500m2. CV 500.

1.3 Candelária

TERTULIANO RÊGO - C.1098J. F.3203-2800. Plantão Sáb/Dom. Av. Principal, ótima p/comerc. 2 pav, sl 2 amb, esc. 4/4 (3 sts), wc soc, coz, ár serv, dep emp, 3 gar. R$ 240 mil. TR10801.

Capim Macio

PROCURADORIA DE IMÓVEIS - C.998. F.4006-3838/9904-9718. Plantão sáb/dom. Cs terr 20 x 40,350m2 ár const. prox a Shopping, Supermerc. área grande valoriz. CV470.

2 Quartos

JM ESC. IMÓVEIS - C.1959. www.imoveisempre.com.br. F.9966-0834/8828-4614. Excel oport. Bla casa, R. Asfaltad, ár nobre, proj arquitet. 2 sts, + 1/4 + esc, terraço. 4 vgs gar, sl 3 amb, jard. invern (blindex), lavab, na ste master (closet + armars), coz (armars), desp, ár serv. (grand), dep. compl. 2/4 despej, canil, ótim, ar lazer. churr. pisc. jard c/paisagism, ár const. 330m2. CV.1010.

3 Quartos

J.VIEIRA ESC IMOB - C/525. F.3217-1544/9983-2901. Fax 3217-7843. Exc. 3/4 s/1 ste. sl ampla p/2 amb, wc soc, copa/coz, ár serv, dep emp, gar p/3 autos, terr med. 15x30m. 152m2 ár const. R$ 300 mil.

J.VIEIRA ESC IMOB - C/525. F.3217-1544/9983-2901. Fax 3217-7843. Oport Conj dos Profs, excel Resid. ter med 681m2, c/3 sts. esc, lavabo. 2 sls s/1 p/2 amb. copa/coz, ár serv, dep emp, 1/4, desp, ár lazer, compl, agr p/4 autos, qtado. R$ 400 mil, temos outras opções.

PROCURADORIA DE IMÓVEIS - C.998. F.4006-3838/9904-9718. Plantão sáb/dom. Cs bem loc. ampla (210m2 útil) ótm estado conserv. 3Q/2S. completíssima. terr 400m2, bom preço Consulte-nos CV327.

ANA HILDA - Neg Imobiliários. C.2383-J. F.8817-9683/3608-3246. 3/4 s/2 ste, 3 sls, coz, á.serv, lavb, gar 4 autos, pisc, R$ 350 mil.

INVESTE IMÓVEIS - C.2526J. F.3234-3336. Casa, 3/4, 2 wc, 1 sl c/2 amb, ár serv, box, perg, var, canil, 2 vg R$ 210 mil. CS000049.

TERTULIANO RÊGO - C.1098J. F.3203-2800. Plantão sáb/dom. Ótm loc, 450 m2 terraço, 2 sl, escrit, 3/4 (1 ste) wc soc. d+ dep, gar. R$ 360 mil. TR14229.

+ de 3 Quartos

J.VIEIRA ESC IMOB - C/525. F.3217-1544/9983-2901. Fax 3217-7843. Op.ún. 100m da Eng.Rob.Freire, terr med 20x40m, 362m2 ár.const,ár lazer compl, 5 sls s/4 c/closet. 2 slas amp. esc wc comp. cop/coz compl, coz.aux, ár.lazer, gar p/6 autos, 1/4 desp. quitada. pço ocasião. R$ 420 Mil.

J.VIEIRA ESC IMOB - C/525. F.3217-1544/9983-2901. Fax 3217-7843. Conj. dos Profs, c/4/4 s/2 sts, wc soc. sl p/2 amb. copa e coz, ár serv, gar p/2 autos. R$ 280 mil. temos outras opções.

PROCURADORIA DE IMÓVEIS - C.998. F.4006-3838/9904-9718. Plantão sáb/dom. Cond alto padrão, 4/4 snd 3 ste, esc, sl p/ 4 amb, 4 vg, A.T 500m2, A.C 330m2 R$ 450 mil. CV447

IMOBILIÁRIA GUILHERME SOARES - C-946. 3222-1550/3222-0513. Cs. 500m2 ár const. terr 20 x 40m, 4 suít, 3 sls, copa, coz, ár serv, wc, qtal, gar p/4 carr, pisc. R$ 500 mil. CV-47(J).

TERTULIANO RÊGO - C.1098J. F.3203-2800. Plantão sáb/dom. Casa exc casa, 100m2 terr. 96m2 const, 2 pav, terraço, 3 sls, lav, esc. 5/4 (4 sts), tudo c/arm. demais deps. 8 gar, pisc/sauna/bar/churrasq/wc apoio. R$ 750 mil. TR15281.

Centro

2 Quartos

TERTULIANO RÊGO - C.1098J. F.3203-2800. Plantão Sáb/Dom. Ótm loc. rua residencial, sl 2 amb, 2/4, wc soc, d+deps, gar, R$ 100 mil. TR14448.

Cidade da Esperança

2 Quartos

TERTULIANO RÊGO - C.1098J. F.3203-2800. Plantão Sáb/Dom. Ótm loc, terraço, sl, 2/4 (1 ste) wc soc, copa/coz, ár serv, dep emp. 2 gar, R$ 120 mil. TR13642.

Cidade Jardim

3 Quartos

J.VIEIRA ESC IMOB - C/525. F.3217-1544/9983-2901. Fax 3217-7843. Excel (oportunidade única) c/ 3/4 s/2 stes c/ closet. escritor, 2 sls ampl, c/jardins Inverno. wc compp, cop/coz, desp, ar serv, dep emp, gar p/4 autos, ár laz c/ piscina, quitad, R$ 350 mil, ac tca p/aptos ou cas de menor valor, temos outras opções.

IMOBILIÁRIA GUILHERME SOARES - C-946. 3222-1550/3222-0513. Pronta p/morar. 3 ste sdo 1 master c/ clo e banheira, 2 sla, coz c/ arm, desp, ár.serv, gar, dep empr, escr, terr, qtal, qrto de despj, terr 15x30m, 250m2 de ár constr. R$ 500 Mil. Ac apto de maior valor até R$ 600 mil no negócio. GS-CV57(G)

CAIO FERNANDES - C.1191. F.4008-0001. www.caiofernandes.com.br. Plantão sábado/dom/feriados das 8 às 17h. Cs espetacular, moderna, 300m2 ár const, terr 16x30, esc pública, 3 sts, sl p/2 amb, lavabo, coz c/arm, desp, dep emp, ár serv, 2 vgs gar, pisc, lado sombra, piso em porcelanato, toda mobil, imperdível. R$ 650 mil.CAV.13677

+ de 3 Quartos

PROCURADORIA DE IMÓVEIS - C.998. F.4006-3838/9904-9718. Plantão sáb/dom. Excel casa 4 sls, 4 sts - escrt, copa/coz, 2 dep emp, 4 gar pisc, central gás, central tel. R$ 1.050,000,00. CV19

IMOBILIÁRIA GUILHERME SOARES - C-946. 3222-1550/3222-0513. Cs. c/ 540 m2 de área constr. terr 900 m2, 4 suit, sl p/ 4 amb, coz, á.serv, gar p/ 3 carr, lavb, 2 escrit, 3 dep emp, piscina, churr, de esquina R$ 700 mil. GS-CV51(J).

1.3 Cidade Satélite

Cidade Satélite

3 Quartos

CAIO FERNANDES - C.1191. F.4008-0001. www.caiofernandes.com.br. Plantão sábado/dom/feriados das 8 às 17h. Cs. Casa c/197m2, terr 12x30, 3/4 sdo 2 sls. 1 semi-ste, 2 sls, coz c/arm, 2 ár serv, depósito, qtal, jdim, cerca elét. espaço p/pisc, ár lazer, 2 vgs gar, lado sombra. R$ 135 mil. CAV14349.

Cidade Verde

3 Quartos

J.VIEIRA ESC IMOB - C/525. F.3217-1544/9983-2901. Fax 3217-7843. Ótima, desocupada, pronte p/morar, 3/4 s/2 sts e demais. dep t/material de 1ª, preço ocasião. R$ 135 mil temos outras opções na Cidade Verde e adjacências. c/preços a partir R$ 100 mil.

PROCURADORIA DE IMÓVEIS - C.998. F.4006-3838/9904-9718. Plantão sáb/dom. Duplex novo, local excel, 3/4 (1 ste + 2 semi ste) a.c 140m2, ótima const bom preço. CV494.

PROCURADORIA DE IMÓVEIS - C.998. F.4006-3838/9904-9718. Plantão sáb/dom. Exc duplex, amplo e bem ventil. financ acab c/ seg e lazer. 3 sts c/hidro, esc, demais depend, ótima oport. R$ 380 mil. CV 501.

ANA HILDA - Neg Imobiliários. C.2383-J. F.8817-9683/3608-3246. Cs duplex, bem localiz. 3/4 s/1 ste, sls, coz, wc soc, ter. 10x25.

CAIO FERNANDES - C.1191. F.4008-0001. www.caiofernandes.com.br. Plantão sábado/dom/feriados das 8 às 17h. Cs, em cond fech, bastante vent, arborizado. 3/4 sdo 1 ste c/closet e arm emb, sl p/2 amb, esc, var, lavabo, coz c/arm, ár serv, 4 vgs gar sdo 2 cob, lado sombra. 154m2 ár const, oport. R$ 215 mil. CAV-14078.

CAIO FERNANDES - C.1191. F.4008-0001. www.caiofernandes.com.br. Plantão sábado/dom/feriados das 8 às 17h. Cs. duplex nova. 186m2, terr 10 x 25. c/3 sts, closet. arm emb, sl c/var. 1 sl p/2 amb, var, lavabo, desp, dep emp, ár serv. 4 vgs gar 2 cob. pisc. qtal. R$ 220 mil. CAV-13999.

CAIO FERNANDES - C.1191. F.4008-0001. www.caiofernandes.com.br. Plantão sábado/dom/feriados das 8 às 17h. Casa em const. 277m2, terr 524m2, 3/4 sdo 2 sts. closet. 1 sls p/2 amb, 2 esc, avr. lavabo. wc 2 depend emp, ár serv, depósito, 3 vgs gar, sdo 2 cob, jard, guarita, lado sombra. R$ 200 mil. CAV.13936.

Enseada

3 Quartos

PROCURADORIA DE IMÓVEIS - C.998. F.4006-3838/9904-9718. Plantão sáb/dom. Cond. Padre Monte, nova, 3 sts c/closet, 1, home theater. sl ampl p/3 amb. avr, esc, rev, dep compl. 250m2 const. CV.298.

PROCURADORIA DE IMÓVEIS - C.998. F.4006-3838/9904-9718. Plantão sáb/dom. Constr a pouco tempo, 3/4 snd 1 ste, sl p/ 2 amb, coz. wc bom acab. CV-448

ANA HILDA - Neg Imobiliários. C.2383-J. F.8817-9683/3608-3246. 3/4, sl em L. coz, wc, dep, gar p/ 4 autos. R$ 170 mil.

1.3 Lagoa Nova

COOPIMÓVEIS - C.1791J. F.3206-4000. 3/4 sdo 1 ste, sl p/3 amb, arms, lajeada, 10 x 30m. R$ 260 mil. 8867-2316. CV0027.

COOPIMÓVEIS - C.1791J. F.3206-4000. Atenção Advogados. Cs próx Forum. 3/4 sdo 1 ste, sl p/3 amb, arms, lajeada, 10 x 30m. R$ 260 mil. 8867-2316. CV0027.

COOPIMÓVEIS - C.1791J. F.3206-4000. Cond. West Park Boulevard casa c/ 3 ste, pisc c/ cascata, energ solar, arm em todos cômodos, terr med 15x30m. F.9471-0405. CV0022.

INVESTE IMÓVEIS - C.2526J. F.3234-3336. Casa, 3/4, 2 sts, 1 wc, 2 sls, ár serv, box, closet, coz, dep, desp, lav, mez, var, 3 vg. R$ 210 mil. CS.00058.

CAIO FERNANDES - C.1191. F.4008-0001. www.caiofernandes.com.br. Plantão sábado/dom/feriados das 8 às 17h. Cs. 200m2, terr 15 x 33m2, 3/4 sdo 2 sts, arm, emb, 3 sls, esc, lavabo, 3 wc, coz c/arm + coz aux, desp, dep emp, 6 vgs gar, 2 cob, portão elét, qtal, jard, grad. R$ 280 mil. CAV.13976.

CAIO FERNANDES - C.1191. F.4008-0001. www.caiofernandes.com.br. Plantão sábado/dom/feriados das 8 às 17h. Cs. em cond fech, bastante vent, arborizado. 3/4 sdo 1 ste c/closet e arm emb, sl p/2 amb, esc, var, lavabo, coz c/arm, ár serv, 4 vgs gar sdo 2 cob, lado sombra. 154m2 ár const, oport. R$ 215 mil. CAV-14078.

TERTULIANO RÊGO - C.1098J. F.3203-2800. Plantão Sáb/Dom. Av princ, recuada, terraço, sl 2 amb, 3qtos/arm (1 ste) wc soc, coz/arm, demais dep. 3 gar. R$ 400 mil. TR13615

+ de 3 Quartos

PROCURADORIA DE IMÓVEIS - C.998. F.4006-3838/9904-9718. Ampla casa, 4/4 a.c 153m2. o/ma localiz, funciona esc de advocacia, bom preço. CV487.

PROCURADORIA DE IMÓVEIS - C.998. F.4006-3838/9904-9718. Plantão sáb/dom. Boa localiz, 4/4 sdo 1 ste. sla 2 amb. coz, dep emp. gar p/ 4 carr, sla externa c/ lavabo. CV428

COOPIMÓVEIS - C.1791J. F.3206-4000. Green Village. 4 sts + esc, sdo 1 master c/closet + hidro, piso em porcel, pisc, adulto e infantil, ter med 950m2. consultenos. 9961-5529. CV0051.

IMOBILIÁRIA GUILHERME SOARES - C-946. 3222-1550/3222-0513. Casa, por trás da Justiça Federal. 400m2 ár const, 4/4 sdo 2 sts. 3 sls. copa. coz, ár serv. wc, qtal, gar p/4 carr. R$ 450 mil. CV.45(J).

CAIO FERNANDES - C.1191. F.4008-0001. www.caiofernandes.com.br. Plantão sábado/dom/feriados das 8 às 17h. Cs. c/ cerca 700m2 ár const, 4/4 sdo 3 sts, sl p/3 amb, esc, coz c/arm, coz. aux, desp, dep emp, ar serv, 6 vgs gar sdo 2 cob, lado sombra. terr 37x50, esc pública. R$ 720 mil. CAV.13070.

CAIO FERNANDES - C.1191. F.4008-0001. www.caiofernandes.com.br. Plantão sábado/dom/feriados das 8 às 17h. Cs. duplex 180 m2. terr 7x15m2. 4/4, 2 sls. var. 2 wc. coz. desp. ár serv. 1 vg gar. lado sombra. excel oport. R$ 150 mil. CAV.14126.

**TERTULI

Vendedora com 5 anos de experiência em lojas de roupas e calçados, a maioria localizada em shoppings. Ótimas referências e curso do SEBRAE/RN de Atendimento ao Cliente. Quem tem conhecimento se destaca no mercado. Faça os cursos do SEBRAE/RN. Call Center - 0800 84 2020

Pirangi

2 Quartos

CAIO FERNANDES - C.1191. F.4008-0001. www.caiofernandes.com.br. Plantão sábado/dom/feriados das 8 às 17h. casa 90m2 terreno 10x25. 2/4 snd 1 suit, sl p/ 2 amb, wc, coz, 1 vag gar cob, bem loc, R$ 75 mil. CAV.13207.

3 Quartos

CAIO FERNANDES - C.1191. F.4008-0001. www.caiofernandes.com.br. Plantão sábado/dom/feriados das 8 às 17h. 190m2 terr 10 x 25, 3/4 sdo 2 sts, sl p/3 amb, pergol, coz c/arm, ár serv, 2 vgs gar cob, portão elet, qtal, lado sombra. R$ 160 mil. CAV.13828.

Planalto

3 Quartos

ANA HILDA - Neg Imobiliários C.2383-J. F.8817-9683/3608-3246. 3/4, 2 sts, coz, wc a.serv, gar nova.

ANA HILDA - Neg Imobiliários C.2383-J. F.8817-9683/3608-3246. Prédio (lj 160m2) +residência (3/4, 1 ste, sl, coz, wc) ter 20x20.

Praias

2 Quartos

PROCURADORIA DE IMÓVEIS - C.998. F.4006-3838/9904-9718. Plantão sáb/dom. Murú à 500m da praia, lindo visual, ótm loc, ter 780m2, 2/4 sd 1 ste. Pço p/ vender. CV476.

PRAIA DO MEIO - a 100m da Praia. R$ 35 mil F: 3202-5419

AS CONSULTORIA IMOB - C.1647. F:3662-1919. Redinha, casa c/sl, 3/4 sd 1 ste, wc, coz, ter, var.

AS CONSULTORIA IMOB - C.1647. F:3662-1919. Redinha, Cs c/ sl, 2/4 sd 1 ste, wc, qtal, ár serv, ter, jd, gar, cer, grad, laje.

AS CONSULTORIA IMOB - C.1647. F:3662-1919. Redinha temos casas na Rua calçada do Norte a partir. R$ 30 mil.

J.F.TEIXEIRA IMÓVEIS- F.9981-4601 - Creci 563 - Murú/Casa semi-nova 2/4, sala, coz, wc, toda alpendrada, terr. 15x45, na 2ª rua, c/várias frutíferas. R$ 40 mil.

3 Quartos

J.VIEIRA ESC IMOB - C/525. F.3217-1544/9963-2901. Fax 3217-7843. Cotovelo, beira mar, c/ 3/4 sdo 1 st, sl ampla, wc compl, copa/coz, desp, ár serv, dep empr compl, sl jogo, var em L, gar p/ 4 autos. Quitada. R$ 500 mil. temos outras opções

PROCURADORIA DE IMÓVEIS - C.998. F.4006-3838/9904-9718. Plantão sáb/dom. Praia da Pipa, ótmi local, a 200mts da rua principal, 3/4 sd 2 sts + 2 apto, compl. indep, jd, gar p/5 carros, Veja foto no nosso site R$ 380 mil. CV524. CV524.

PROCURADORIA DE IMÓVEIS - C.998. F.4006-3838/9904-9718. Plantão sáb/dom. Praia Pirambuzios 3/4 (2 ste) amp, var, exc vista mar, deck, jard, semi-nova, ótm loc. R$ 260 mil. CV.342.

PROCURADORIA DE IMÓVEIS - C.998. F.4006-3838/9904-9718. Plantão sáb/dom. Praia de Murú. Casa simples c/ 3/4, terr 15x30. Vista p/ o mar. R$ 100 mil. CV.451.

PROCURADORIA DE IMÓVEIS - C.998. F.4006-3838/9904-9718. Plantão sáb/dom. Praia da Pipa, cond bom gosto na Av. principal, 3/4, mobil e pronta p/desfrutar, ótimo preço. CV449.

PROCURADORIA DE IMÓVEIS - C.998. F.4006-3838/9904-9718. Plantão sáb/dom. Tibau do Sul, sensacional casa nova, ter 700m2, vista p/o mar, lagoa. 3/4 sd 2 sts. pisc c/deck. total mobil R$ 750 mil. CV504.

JM ESC. IMÓVEIS - C.1959. F.9966-0834/8828-4614. www.imoveisempre.com.br. Pirangi. Vende-se casa duplex - Lit Sul, cond fech. Exc loc, 1 ste+ 2/4, var, 3 vg gar, 2 pavmto, ár verd, 1 sl 2 amb, coz amer, wc, desp, 1/4 desp, ste c/ var(arcond), bom acab, pis, ceram, escad, bla ár lzer, gramd, churr, s. test, pisc, bar, fácil acesso praia, 170m2, CPV.140.

PROCURADORIA DE IMÓVEIS - C.998. F.4006-3838/9904-9718. Plantão sáb/dom. Pirangi do Norte excl cs cond fech, vista p/o mar, 3/4 sdo 1 ste, wc soc, coz, ár serv, var, dep emp, lazer lot, R$ 400 mil. CV474.

COOPIMÓVEIS - C.1791J. F.3206-4000. Cs Genipabu, cond fech c/3 sts, sl p/3 amb, coz amerc, 5 vgs, pisc, churrasq R$ 330 mil. 8868-0992. CV0048.

AS CONSULTORIA IMOB - C.1647. F:3662-1919. Redinha, Cs c/ sl, 3/4 sd 1 ste, wc, coz, qtal, gar, jd ext, cer, alpend.

IMOBILIÁRIA GUILHERME SOARES - C-946. 3222-1550/3222-0513. Praia de Pirangi do Norte, terréo e 1º andar c/ 3/4, sdo 2 ste, sl p/ 2 amb, coz, desp, ár.serv, gar dep empr, terr. consir de 1ª qualidade, terr de 416m2, 200m2 ár consir. R$ 160 mil. CV56(G).

VDO. CASA PITANGUI/EXTREMOZ/RN- Area total c/terreno 14x48. Tr.(84) 9151-3837 (Chaga)

TERTULIANO RÊGO - C.1098J. F.3203-2800. Plantão sáb/dom. Praia de Búzios: Exc cs ótm acab, 2 pav, terraço, sl 2 amb, lav, 3/4 (1 ste) d+ dep, 2 gar, ld somb. R$ 170 mil. TR15143.

Ofereço consultoria para empresas que desejam participar de licitações. Experiência no mercado, curso do SEBRAE/RN na área e amplo conhecimento legislativo. Quem tem conhecimento se destaca no mercado. Faça os cursos do SEBRAE/RN. www.rn.sebrae.com.br

1.3 Praias

CAIO FERNANDES - C.1191. F.4008-0001. www.caiofernandes.com.br. Plantão sábado/dom/feriados das 8 às 17h. Maracajaú. casa c/3/4 sdo 2 sts, 1 sl p/2 amb, dep emp, ár serv, desp, 3 vgs gar, qtal, jdim, beira mar, todo mobil, exc oport. R$ 250 mil, ótima localiz. cav.12761.

TERTULIANO RÊGO - C.1098J. F.3203-2800. Plantão Sáb/Dom. Praia de Maracajaú: cs b.mar, terraço, sl p/ 2 amb, 3/4 (2 ste) coz/desp, dep emp, 3 gar. R$ 250 mil. TR13973.

+ de 3 Quartos

OPORTUNIDADE ÚNICA-Casa a beira mar,td renovada em 2007,c/6/4 snd 3 stes.1 c/hidro,sala c/ 3 ambs,1/4 p/empregada,terreno medindo 15 x 44,c/poço e energia trifásica,pisc de 8 x 4,antena sky e internet td mobiliada.Valor R$ 650 Mil.F:9983-8927

PROCURADORIA DE IMÓVEIS - C.998. F.4006-3838/9904-9718. Plantão sáb/dom. Búzios belíssimo cond. a beira mar, fase acab, 4/4, pgto em até 36 meses. CV282.

PROCURADORIA DE IMÓVEIS - C.998. F.4006-3838/9904-9718. Plantão sáb/dom. Camurupim. ótima casa beira mar c/4/4 sd 2 sts, 2 sls, wc, coz, terraço, qdra voleib praia, terr c/3.000m2 c/excel trab paisagismo. R$ 1.800 mil. CV217.

PROCURADORIA DE IMÓVEIS - C.998. F.4006-3838/9904-9718. Plantão sáb/dom. Praia de Porto Mirim, cs beira mar, c/4/4 sdo 1 ste, 3 c/var p/o mar, 3 sls, coz, 2 dep, alpendre deck. CV408.

COOPIMÓVEIS - C.1791J. F.3206-4000. Praia de Tabatinga, cs b.mar mobiliada, 4/4 snd 2 ste, 3 sl, varandão, 2 vag cob e 3 desc. 270m2 const, terr 12.70x36m, próx ao Parque dos Tubarões, melhor banho. R$ 360 mil. 9407-0230. CV0046.

AS CONSULTORIA IMOB - C.1647. F:3662-1919. Redinha Nova, Cs c/ sla, 4/4, sd 3 st, wc, terr, disp, qtal, lajeada.

IMOBILIÁRIA GUILHERME SOARES - C-946. 3222-1550/3222-0513. Casa, Cotovelo, 300m2 ár const, terr 450m2, 4/4 sdo 2 sts, sl p/3 amb, coz, ár serv, gar, dep emp, var, em excel estado conserv. 1ª Rua após a Beira-mar. R$ 380 mil. CV.53(G).

CAIO FERNANDES - C.1191. F.4008-0001. www.caiofernandes.com.br. Plantão sábado/dom/feriados das 8 às 17h. B.Maxaranguape. Casa, 230m2, terr 12 x 100m2. 4/4 sdo 2 stes, arms emb, 1 sl, wc, coz c/arm, desp, dep emp, ár serv, depósito, churrasq, 10 vgs gar 5 cob, qtal, toda lageada, lado sombra, frente p/o mar. R$ 90 mil, excel oport.CAV12836.

TERTULIANO RÊGO - C.1098J. F.3203-2800. Plantão Sáb/Dom. Praia de Jacumã - R. princ, terraço, sla, 4 stes/arm, coz/arm/desp, coz/aux, ár serv, dep emp, 4 gar, pisc/churrasq/bar/wc apoio. R$ 130 mil. TR12559.

TERTULIANO RÊGO - C.1098J. F.3203-2800. Plantão Sáb/Dom. Praia Pitangui exc casa, 2 pav, 350 m2 const, terraço, sl 3 amb, 4qtos/arm (2 ste) wc soc, coz/arm/desp, á.serv, gar vários carr, pisc/churrasq/bar /wc apoio R$ 350 mil. TR13543.

Ponta Negra

LL IMÓVEIS - C.1601. F: 3647-2000. Cs a melhor localiz e o melhor preço.

2 Quartos

TERTULIANO RÊGO - C.1098J. F.3203-2800. Plantão sáb/dom. Conj. Ponta Negra, ótm local, terraço, 2 sías, 2/4, wc soc, coz, ár serv, gar. R$ 200 mil. TR-12510.

3 Quartos

PROCURADORIA DE IMOVEIS - C.998. F.4006-3838/9904-9718. Plantão sáb/dom. Exc loc à 200m do Corais de P.Negra, bela cs c/ 3/4 sd 1 ste + escrit, var, blindex nos arm, segurança, ótm projeto A.T.335m2 e A.C.225m2. Bom preço. CV410.

COOPIMÓVEIS - C.1791J. F.3206-4000. Cs conj, casa tipo A, especial orig, c/3/4 sdo 1 ste, 2 sls, wcs, copa/coz, em frente a praça, ter 16x30m. R$ 300 mil. 8867-2316. CV0023.

CAIO FERNANDES - C.1191. F.4008-0001. www.caiofernandes.com.br. Plantão sábado/dom/feriados das 8 às 17h. Cs 248 m2 terr 12 x 25, 3/4 sdo 1 ste, arm emb, pergol, var, 2 sls, esc, pergol, 2 wc, coz c/arm, ár serv, depos, churrasq, sl ginást, jdim, qtal, 4 vgs gar, 3 cob. R$ 380 mil. CAV.14124.

CAIO FERNANDES - C.1191. F.4008-0001. www.caiofernandes.com.br. Plantão sábado/dom/feriados das 8 às 17h. Cs 235m2 terr 16 x 30, 3/4 sdo 1 ste c/closet, arm emb, pergol, sl 2 amb, esc, pergol, coz c/arm, coz aux, desp, ár serv, pisc, sl p/jogos, 4 vgs gar cob. R$ 320 mil. CAV.14123.

TERTULIANO RÊGO - C.1098J. F.3203-2800. Plantão Sáb/Dom. Cond.fech, nova, 2 pav, terraço, sl 3 amb, esc, 3 sts s/1 master, demais deps, 2 gar, ldo/sombra. R$ 650 mil. TR15349.

+ de 3 Quartos

JM ESC. IMÓVEIS - C.1959. F.9966-0834/8828-4614. www.imoveisempre.com.br. Vende-se bla casa, ár nobre, 4 stes, var tda, 2 vgs gar, exc acab, 2 pav lavab, 1 sl 2 amb, coz aux p/churra, bar, cpa coz gra(armars), desp, ár serv, dep compl, 1/4 desp, cani, 2 esc, PAVIM.SUP, 1 sl(s+tv), ste mast grand(vrand+clos+blindx), excel, ár lzer, churrasq 2 vgs gar, seg, cerc elét, fcam Mveis fixos, Mirante. CV.590.

COOPIMOVEIS - C.1791J. F.3206-4000. Cs. 4 sts, 3 sls, copa/coz, 3 vgs, 275m2 ár const, ter med 16x28, próx ao Praia Shopping. 9968-5153. CV0161.

1.3 Ponta Negra

CAIO FERNANDES - C.1191. F.4008-0001. Plantão sábado/dom/feriados das 8 às 17h. www.caiofernandes.com.br. Casa muito boa, cômodos amplos, ár lazer boa, 4 sts + esc, sl p/2 amb, var, lavabo, pergol, coz, dep emp, desp, 7 vgs gar, 295m2 ár const, terr 20 x 30, acab excel, esc pública. R$ 590 mil. CAV.3899.

TERTULIANO RÊGO - C.1098J. F.3203-2800. Plantão sáb/dom. Ótm. cs, 450 m2 terreno, 420 m2 const. 2 pav, terraço, 2 sls, 4 suit/closet/var, wc soc, coz/arm/desp, á.serv, dep emp, 4 gar, piscina, R$ 800 mil. TR13336.

Polengi

2 Quartos

AS CONSULTORIA IMOB - C.1647. F:3662-1919. Cs c/sl, 2/4, 2 wc, coz, qtal, gar, ár serv + casa anexa.

AS CONSULTORIA IMOB - C.1647. F:3662-1919. Cs c/ sl, 2/4, sd 1 sle, coz, qtal, lav, gar.

Quintas

+ de 3 Quartos

J.VIEIRA ESC IMOB - C/525. F.3217-1544/9983-2901. Fax 3217-7843. Casa c/4/4, 3 sls, wc, copa/coz, qtal grande, gar, ter MED 7X20 R$ 40 mil.

Santarém

2 Quartos

AS CONSULTORIA IMOB - C.1647. F:3662-1919. Sl, 2/4, coz, wc, gar, qtal, ceram.

AS CONSULTORIA IMOB - C.1647. F:3662-1919. 2 sls, 2/4 snd 1 ste, cop/coz, qtal, jd, ter, gar, ceram, grad.

3 Quartos

GRUPO IMOBILIÁRIO BRASIL - C.2703 J-F:3614-0615/9985-2481 Exc. Casa 3/4 sdo 1 ste, wc soc, sl, ampla, coz ampla, Td cer, lajeada, portas/janelas em jatobá, Esc. Pública.

AS CONSULTORIA IMOB - C.1647. F:3662-1919. Cs c/3 sls, 3/4, wc, coz, qtal, ter, lav, jd ext, grad, gar, cer e gesso.

Santa Catarina

3 Quartos

GRUPO IMOBILIÁRIO BRASIL - C.2703 J-F:3614-0615/9985-2481 Ótm Cs 3/4, 2 sl, coz amp e td cerâm, ár, serv ampla, wc soc, ld somb, 2 laterais livres. Td cerâm, R$ 90 mil

AS CONSULTORIA IMOB - C.1647. F:3662-1919. Cs c/ sl, 3/4 1, wc, coz, qtal, gar, á.serv, ceram, grad.

AS CONSULTORIA IMOB - C.1647. F:3662-1919. Cs c/sl, coz, wc soc, 3/4, gar, ár serv, terraço, toda na cerm.

Santo Reis

+ de 3 Quartos

AS CONSULTORIA IMOB - C.1647. F:3662-1919. Cs c/sls, 2/4 snd 1 ste, wc soc, coz, gar, ceram.

San Vale

LL IMÓVEIS - C.1601. F: 3647-2000. Casa c/bala ár lazer c/pisc. Não perca.

3 Quartos

TERTULIANO RÊGO - C.1098J. F.3203-2800. Plantão Sáb/Dom. A realiz do sonho de morar c/conforto/segurança/bom gosto, destrutando da + bela vista de Natal, cond c/apenas 9 casas, 271m2 const, 1ª linha em 2 pav, terraço, 2 sls, lav, esc, 3 sls, demais deps e o melhor pagto facilitado em até 24 meses. Confira, não perca essa oportunidade. Plantão de vendas no local. R$ 675 mil. TR13184.

+ de 3 Quartos

JM ESC. IMÓVEIS - C.1959. F.9966-0834/8828-4614. www.imoveisempre.com.br. Vende-se bla casa, ár nobre. Alto padrão, proj arquitet, c/paisagismo, 2 pav, 4 sts, terraço, 6 vgs gar, esc, sl 3 amb, sl star, sl tv, som lavabo, ste master (closet), coz desp, ár serv, dep, compl, exc, ár lazer, churr, pisc c/cascat, bela ár verde, jard c/paisagism, espaç, criação animais (canil), arv frutif, min, camp fut, segur, ár const 500m2, ár terr, 1600m2, irriga automat. CV.890.

Soledade

2 Quartos

AS CONSULTORIA IMOB - C.1647. F:3662-1919. Cs c/sls, 2/4 snd 1 ste, wc soc, coz, gar, ceram.

3 Quartos

GRUPO IMOBILIÁRIO BRASIL - C.2703 J-F:3614-0615/9985-2481 Ótm Cs 3/4, 2 sl, coz amp e td cerâm, ár, serv ampla, wc soc, ld somb, 2 laterais livres. Td cerâm, R$ 90 mil

AS CONSULTORIA IMOB - C.1647. F:3662-1919. Cs c/sl, 2/4, 1 ste, wc, coz, qtal, gar, ár serv, terraço, cer.

AS CONSULTORIA IMOB - C.1647. F:3662-1919. Cs c/sl, 2/4, 2 wc, coz, qtal, gar, ár serv + casa anexa.

AS CONSULTORIA IMOB - C.1647. F:3662-1919. Cs c/sl, 2/4, sd 1 sle, coz, qtal, lav, gar.

Quintas

+ de 3 Quartos

J.VIEIRA ESC IMOB - C/525. F.3217-1544/9983-2901. Fax 3217-7843. Casa c/4/4, 3 sls. wc, copa/coz, qtal grande, gar, ter MED 7X20 R$ 40 mil.

Santarém

2 Quartos

AS CONSULTORIA IMOB - C.1647. F:3662-1919. Sl, 2/4, coz, wc, gar, qtal, ceram.

Grande Natal

2 Quartos

AS CONSULTORIA IMOB - C.1647. F:3662-1919. Sl, 2/4, coz, wc, gar, qtal, ceram.

AS CONSULTORIA IMOB - C.1647. F:3662-1919. 2 sls, 2/4 snd 1 ste, cop/coz, qtal, jd, ter, gar, ceram, grad.

3 Quartos

GRUPO IMOBILIÁRIO BRASIL - C.2703 J-F:3614-0615/9985-2481 Exc. Casa 3/4 sdo 1 ste, wc soc, sl, ampla, coz ampla, Td cer, lajeada, portas/janelas em jatobá, Esc. Pública.

AS CONSULTORIA IMOB - C.1647. F:3662-1919. Cs c/ sl, 2/4, sd 1 sle, coz, qtal, lav, gar.

Santa Catarina

3 Quartos

GRUPO IMOBILIÁRIO BRASIL - C.2703 J-F:3614-0615/9985-2481 Ótm Cs 3/4, 2 sl, coz amp e td cerâm, ár, serv ampla, wc soc, ld somb, 2 laterais livres. Td cerâm, R$ 90 mil

AS CONSULTORIA IMOB - C.1647. F:3662-1919. Cs c/sl, 2/4, 1 ste, wc, coz, qtal, gar, ár serv, terraço, cer.

AS CONSULTORIA IMOB - C.1647. F:3662-1919. Cs c/sl, 2/4, sd 1 sle, coz, qtal, lav, gar.

Quintas

+ de 3 Quartos

J.VIEIRA ESC IMOB - C/525. F.3217-1544/9983-2901. Fax 3217-7843. Casa c/4/4, 3 sls. wc, copa/coz, qtal grande, gar, ter MED 7X20 R$ 40 mil.

Santarém

2 Quartos

AS CONSULTORIA IMOB - C.1647. F:3662-1919. Sl, 2/4, coz, wc, gar, qtal, ceram.

Grande Natal

2 Quartos

AS CONSULTORIA IMOB - C.1647. F:3662-1919. Sl, 2/4, coz, wc, gar, qtal, ceram.

AS CONSULTORIA IMOB - C.1647. F:3662-1919. 2 sls, 2/4 snd 1 ste, cop/coz, qtal, jd, ter, gar, ceram, grad.

3 Quartos

GRUPO IMOBILIÁRIO BRASIL - C.2703 J-F:3614-0615/9985-2481 Exc. Casa 3/4 sdo 1 ste, wc soc, sl, ampla, coz ampla, Td cer, lajeada, portas/janelas em jatobá, Esc. Pública.

AS CONSULTORIA IMOB - C.1647. F:3662-1919. Cs c/

1.7 Nova Parnamirim

1.7 Terrenos e Áreas Compra e Venda

Nova Parnamirim

SOLARE IMÓVEIS - C.2603J. F.3217-3217. Terr 600m2 murado e plano, cerc elet, port elet, rua calç, escrit pub. R$ 195 mil. TV00020.

LL IMÓVEIS - C.1601. F:3647-2000. Temos lotes disponíveis no Resid.Green Clube I,II,III.

CAIO FERNANDES - C.1191. F.4008-0001. www.caiofernandes.com.br. Plantão sábado/dom/feriados das 8 às 17h. Terr c/exc loc, cond fech c/ piscina, churr, e sl fest, exc preço. Id somb, 10x20, boa oport. R$ 36 mil. TEV.14636.

CAIO FERNANDES - C.1191. F.4008-0001. www.caiofernandes.com.br. Plantão sábado/dom/feriados das 8 às 17h. Terr c/412m2, condomínio c/ ótm estrutura, seg 24h. R$ 150 mil, boa oportunidade. TEV14307.

CAIO FERNANDES - C.1191. F.4008-0001. www.caiofernandes.com.br. Plantão sábado/dom/feriados das 8 às 17h. Terr c/613m2 condomínio fech c/ boa loc, R$ 87 mil. TEV14305.

TERTULIANO RÊGO - C.1098J. F.3203-2800. Plantão sáb/dom. Área c/ 6.480m2, exc p/ condom. horizontal R$ 650 mil. TR14995.

TERTULIANO RÊGO - C.1098J. F.3203-2800. Plantão Sáb/Dom. Lote em cond fech, 430m2 área, lazer R$ 120 mil. TR15386.

TERTULIANO RÊGO - C.1098J. F.3203-2800. Plantão Sáb/Dom. TEMOS EXCELENTES OPÇÕES DE LOTES EM CONDOMÍNIOS HORIZONTAIS FECHADOS. P/ INVESTIMENTOS OU CONSTRUÇÃO DA SUA CASA PRÓPRIA. VENHA ESCOLHER O SEU LOTE NO GREEN CLUB I, II e III, ESTA É A MORADA ATUAL. SEGURANÇA E CONFORTO ÁLIADA A LIBERDADE DE PROJETAR A SUA RESIDÊNCIA, USUFRUINDO AINDA DE EXCEPCIONAIS ÁREAS DE LAZER. CONSULTE NOSSOS PREÇOS E FORMAS DE PAGTOS TR11070.

Pajuçara

GRUPO IMOBILIÁRIO BRASIL - C.2703 J-F.3614-0615/9985-2481 Av. Moema Tinoco Próx a Av. João Medeiros Filho.13,1 ha R$ 30,00 o m2

Parnamirim

J.VIEIRA ESC IMOB - C/525. F.3217-1544/9983-2901. Fax 3217-7843. Parnamirim/Macaíba, temos as seguintes áreas, 16ha, 15ha, 67ha. e a melhor área (propriedades) da região, c/infra-estrut de 1º mundo, c/725ha, limit c/ BR 304 em 1300m, c/preços à partir. R$ 6,00/m2.

J.VIEIRA ESC IMOB - C/525. F.3217-1544/9983-2901. Fax 3217-7843. Vizinho a Cidade, margem da BR-101, c/30ha, murada, pronta p/const, ideal p/cond, resid outros empreend. R$ combinar

PROCURADORIA DE IMÓVEIS - C.998. F.4006-3838/9904-9718. Plantão sáb/dom. Terr Alphaville, exc loc, area 504m2. TV181.

PROCURADORIA DE IMÓVEIS - C.998. F.4006-3838/9904-9718. Plantão sáb/dom. Exc propried p/ constr. de casas populares c/ 9.78 ha, preço de ocasião. TV248.

SOLARE IMÓVEIS - C.2603J. F.3217-3217. Terr. Jockey Club, 200m2, ótm acesso, próx a colégio e comércio. R$ 30 mil. TV.0009.

SOLARE IMÓVEIS - C.2603J. F.3217-3217. Terr. a 80m da BR, 200m2, quitado, rua calç, próx a Carajás Caminhões. R$ 35 mil. TV.0005.

LL IMÓVEIS - C.1601. F:3647-2000. ótimos repasses no cond Water View.

1.7 Parnamirim

LL IMÓVEIS - C.1601. F:3647-2000. Exc. temos ótimos repasses em lot. Confira.

LL IMÓVEIS - C.1601. F:3647-2000. Exc. repasses no caminho do sol.

LL IMÓVEIS - C.1601. F:3647-2000. Repasses ótimos Cajupiranga.

LL IMÓVEIS - C.1601. F:3647-2000. Temos lotes a vista e repasses no Bosque das Colinas c/ parcelas à partir. R$ 130 reais.

IMOBILIÁRIA GUILHERME SOARES - C-946. 3222-1550/3222-0513. R da Feira, de esq. med 30x30m. R$ 140 mil. TV 31(J).

TERTULIANO RÊGO - C.1098J. F.3203-2800. Plantão Sáb/Dom. Área em Japecanga c/ 200.000m2, ótima p/loteamento, const de casas populares etc, murada, rua calçada, energia. R$ 2 milhões. TR11271.

Parque dos Coqueiros

AS CONSULTORIA IMOB - C.1647. F:3662-1919. Investidor terr 15 x 25 c/3 casas recém const toda na cer.

Parque das Colinas

TERTULIANO RÊGO - C.1098J. F. 3203-2800. Plantão Sáb/Dom. Área plana c/4.475m2. Id/sombra, esq. R$ 520 mil. TR12332.

Praias

J.VIEIRA ESC IMOB - C/525. F.3217-1544/9983-2901. Fax 3217-7843. B.Maxaranguape. viz a futuro grande empreendimento turístico, c/ água tot de 39 ha, c/ linda visão p/o mar, rio Maxaranguape (perene) cruzando a propriedade, verdadeiro paraiso tropical, R$ combinar.

J.VIEIRA ESC IMOB - C/525. F.3217-1544/9983-2901. Fax 3217-7843. Buzios, beira-mar, magnífica, ár med 20x80m2, excel local, preç. R$ 480 mil, doc em dia, temos outras opções.

J.VIEIRA ESC IMOB - C/525. F.3217-1544/9983-2901. Fax 3217-7843. Ponta do Mel, oport espetacular c/33ha, cercada, energia, viz, limitando c/a Orla em 500m, topografia plana, imóvel c/ grande potencial p/tot e empreend turístico, preço de ocasião R$ 580 mil.

J.VIEIRA ESC IMOB - C/525. F.3217-1544/9983-2901. Fax 3217-7843. Pirangi do Norte, oport c/ linda visão panorâmica, c/3000m2, murado, rua calç, ideal p/cond de prédio ou casas, preço ocasião R$ 290 mil.

J.VIEIRA ESC IMOB - C/525. F.3217-1544/9983-2901. Fax 3217-7843. Temos as Melhores Áreas do Litoral Norte e Sul, s/algumas margens de linda lagoas e beira mar

J.VIEIRA ESC IMOB - C/525. F.3217-1544/9983-2901. Fax 3217-7843. Oport unica. Cotovelo. Cond. Porto Brasil, no melhor local, de frente p/ mar, preço abaixo da tabela, venda por motivo viagem, R$ a combinar

GRUPO IMOBILIÁRIO BRASIL - C.2703 J-F.3614-0615/9985-2481 Av.João Medeiros Filho, Exc área 21 x 20, 420 m2. R$ 260 mil.

GRUPO IMOBILIÁRIO BRASIL - C.2703 J-F.3614-0615/9985-2481 Oport. 3 lotes juntos.med cada um 200 m2. Esc. Pública.cada um R$ 14 mil.

GRUPO IMOBILIÁRIO BRASIL - C.2703 J-F.3614-0615/9985-2481 Redinha Nova 1000 m2. Excel oportunidade. R$ 24 mil

GRUPO IMOBILIÁRIO BRASIL - C.2703 J-F.3614-0615/9985-2481 Redinha Nova - 700m2. com Esc. Pública. R$ 20.000,00

1.7 Praias

GRUPO IMOBILIÁRIO BRASIL - C.2703 J-F.3614-0615/9985-2481 Redinha Nova 20 x 50. R$ 20 Mil

GRUPO IMOBILIÁRIO BRASIL - C.2703 J-F.3614-0615/9985-2481 Redinha Nova 1.67 ha. R$ 380 Mil

GRUPO IMOBILIÁRIO BRASIL - C.2703 J-F.3614-0615/9985-2481 Av João Medeiros Filho, 3 ha próx a Nova Ponte. R$ 2.500.000,00

GRUPO IMOBILIÁRIO BRASIL - C.2703 J-F.3614-0615/9985-2481 Área c/ 42,6 ha a 100m do mar. Projeto aprovado p/ IDEMA, Esc Pub. Maravilhoso Visual. R$ 3.5000.000,00

GRUPO IMOBILIÁRIO BRASIL - C.2703 J-F.3614-0615/9985-2481 Pitangui Bl.Mar. 1800 m2. Esc. Púb. R$ 220 mil.

PROCURADORIA DE IMÓVEIS - C.998. F.4006-3838/9904-9718. Plantão sáb/dom. Cotovelo terr c/ 450 m2, próx mar vista Mar, tot plano, boa opção p/ invest. TV73.

PROCURADORIA DE IMÓVEIS - C.998. F.4006-3838/9904-9718. Plantão sáb/dom. Loteamento Recreio de Cotovelo 15 x 30. TV.29.

JM ESC. IMÓVEIS - C.1959. F.9966-0834/8828-4614. www.imoveisempre.com.br. Vende-se Bla Area Rio do Fogo/RN, p/Empreend turistico, 64 km de cap Natal/RN, 593.97 hect p/neg com. vi.Ace BR-101, pav, 42 km Aeropol com internac S.Gon.Amar, c/Dunas e exub. Planicies, amb natur. preservado, exc ar p/Hoteis, pousads, resorts e clubes. APRFV 600.

PROCURADORIA DE IMÓVEIS - C.998. F.4006-3838/9904-9718. Plantão sáb/dom. Buzios área c/ 6790m2 b.mar. Ideal p/ condom, resorts R$ 4 milhões. TV237.

ANA HILDA - Neg Imobiliários C.2383-J. F.8617-9683/3608-3246. Tebatinga terr. c/ vista p/ mar R$ 55 mil.

COOPIMOVEIS - C.1791J. F.3206-4000. Praia Maracajaú, a 100m da praia c/ energ, ld somb c/ 4000m2 R$ 200 mil. F.8867-2316 TV0064.

AS CONSULTORIA IMOB - C.1647. F:3662-1919. Redinha Nova. oport, terr plano 2.400m2 c/esc, publica.

LL IMÓVEIS - C.1601. F: 3647-2000. Genipabu, terr oport unica, 11hc, 800m praia. Não perca.

IMOBILIÁRIA GUILHERME SOARES - C-946. 3222-1550/3222-0513. Praia de Zumbi - Terr. à beira-mar, med 18x30m, próx ao empreendim. do grupo Português R$ 50 mil. GS-TV0026(G).

TERTULIANO RÊGO - C.1098J. F.3203-2800. Plantão Sáb/Dom. Praia de Tabatinga terreno plano, próx ao Pq dos Tubarões, 4.100m2 área, ld somb, murado, casa c/ terraço, sl 2 amb, 3/4, coz. R$ 900 mil. TR13065.

TERTULIANO RÊGO - C.1098J. F.3203-2800. Plantão sáb/dom. Praia de Pium - área c/2.400m2, plana, ld/sombra, cercada. R$ 100 mil. TR15046.

TERTULIANO RÊGO - C.1098J. F.3203-2800. Plantão Sáb/Dom. Praia de São Miguel do Gostoso - Area c/ 650 hects, beira mar, ótm p/ qualquer empreendimento turistico. R$ 32.500.000,00. Tratar 9986-3200/9911-6936. TR10342.

Ponta Negra

PONTA NEGRA BOULEVARD - Q-F.L-8.F.3234-7245/8854-5555

J.VIEIRA ESC IMOB - C/525. F.3217-1544/9983-2901. Fax 3217-7843. Magnífico, med 15 x 40m, c/projeto p/36 aptos, na melhor localiz, a 10m da Orla, frente p/o mar. R$ 700 mil. Temos outras opções.

COOPIMOVEIS - C.1791J. F.3206-4000. 2 terr med 12x30 ld somb, próx Corais de Pta Negra. Consulte-nos 9921-9223. TV0073.

IMOBILIÁRIA GUILHERME SOARES - C-946. 3222-1550/3222-0513. Terr na vila med 24x30m, R$ 200 mil. GS-TV21(G)

1.7 Ponta Negra

CAIO FERNANDES - C.1191. F.4008-0001. www.caiofernandes.com.br. Plantão sábado/dom/feriados das 8 às 17h. Otm cond. casas de alto padrão, seg 24h, bem arborizado, ld somb 15x30, preço excel. R$ 190 mil. TEV.14594.

TERTULIANO RÊGO - C.1098J. F.3203-2800. Plantão Sáb/Dom. Exc.local do Alagamar, plano, 300m2 área, murado. R$ 160 mil. TR13252.

TERTULIANO RÊGO - C.1098J. F.3203-2800. Plantão sáb/dom. Cond fech, 420m2 área, toda estrutura R$ 200 mil. TR14941.

Polengi

AS CONSULTORIA IMOB - C.1647. F:3662-1919. Terr med 2400m2, ótm localiz.

AS CONSULTORIA IMOB - C.1647. F:3662-1919. Oport, terr 390m2 c/4 casas.

Santa Catarina

AS CONSULTORIA IMOB - C.1647. F:3662-1919. Excel localiz. terr c/2 casas ambas c/piso em cerm.

Tirol

TERTULIANO RÊGO - C.1098J. F.3203-2800. Plantão Sáb/Dom. Em Av.principal, 680m2 ár.total, esq. ld/o/somb. TR11692.

Zona Norte

J.VIEIRA ESC IMOB - C/525. F.3217-1544/9983-2901. fax 3217-7843. Dispomos de vários terrenos e áreas a partir de 1600 m2, algumas na av João Medeiros, próx a Shopping, Nordestão e a nova Ponte, inclusive praia da Redinha, c/preços a partir de R$ 24,00/m2.

J.VIEIRA ESC IMOB - C/525. F.3217-1544/9983-2901. fax 3217-7843. Próx Nordestão, exc ár. med 20x60m2, murado, frente p/asf e fundos p/ rua calç. Outro med 70x150m2, l.somb, c/linda visão p/nova ponte a 150m da av J.Medeiros, R$ comb, ac tca p/ imóveis em Natal.

AS CONSULTORIA IMOB - C.1647. F:3662-1919. Terr med 10 x 20, qtado, murado, plano.

Zona Sul

J.VIEIRA ESC IMOB - C/525. F.3217-1544/9983-2901. fax 3217-7843. Zona Sul temos áreas p/ loteamentos em Macaíba, Parnamirim, São José e outras localidades prontas p/ construir, aprovados, c/ documentação em dia.

J.VIEIRA ESC IMOB - C/525. F.3217-1544/9983-2901. fax 3217-7843. Zona Sul/Grande Natal Dispomos de várias áreas p/ condominios, loteamentos e outros empreend. localiz nas margens das BR's 101 e 304 e adjacências.

Grande Natal

J.VIEIRA ESC IMOB - C/525. F.3217-1544/9983-2901. Fax 3217-7843. S.J Mipibu temos varas ár viz a cidade c/água e luz e telef, ideal p/projetos de loteamento ou const de casas populares.

J.VIEIRA ESC IMOB - C/525. F.3217-1544/9983-2901. Fax 3217-7843. Temos as melhores áreas em Parnamirim, S.J Mipibu, Nisia Floresta, Macaíba, S.Gonçalo e Extremoz, e as melhores das BRs 101 e 304, Imóveis c/Gr potencial p/lot, cond resid, comerc e outrs empreend.

PROCURADORIA DE IMÓVEIS - C.998. F.4006-3838/9904-9718. Plantão sáb/dom. Exc. terr. no Vale do Pium med 1.200m2 c/ fundos p/ o rio Pium R$ 80 mil. TV232.

PROCURADORIA DE IMÓVEIS - C.998. F.4006-3838/9904-9718. Plantão sáb/dom. Pium. Alphaville, 456m2, meio de quadra, ar, lazer comp R$ 200 mil. TV246

1.7 Grande Natal

PROCURADORIA DE IMÓVEIS - C.998. F.4006-3838/9904-9718. Plantão sáb/dom. Pium. Alphaville, lote c/470m2, plano, meio de quadra R$ 200 mil. TV238.

Outras Localidades

GRUPO IMOBILIÁRIO BRASIL - C.2703 J-F.3614-0615/9985-2481. Rio Mar. Ótm oport. Terreno 250 m2. R$ 20 mil.

SÃO JOSÉ DO MIPIBÚ - Terreno p/ Granja 100 x 200 - Vilage dos Coqueiros. F. 9987-7400

PROCURADORIA DE IMÓVEIS - C.998. F.4006-3838/9904-9718. Plantão sáb/dom. Serra de São Bento cond alto da serra de S.Bento 91 lotes c/ toda estrutura necessária p/ você e sua família, consulte pré-lançamento. TV213

AS CONSULTORIA IMOB - C.1647. F:3662-1919. S.Gonçalo do Amarante terreno plano med 20x45m.

LL IMÓVEIS - C.1601. F: 3647-2000. Exc repasse em GOIANINHA, lote em frente a BR, de esq. Confira!

IMOBILIÁRIA GUILHERME SOARES - C-946. 3222-1550/3222-0513. Vende-se 2 lt em Macaíba, cond. fazenda real, medindo 1200m2. R$ 10 mil + sd de 98 parc de R$ 720,00. TV 33(J).

1.8 Terrenos e áreas Aluga

Tirol

PROCURADORIA DE IMÓVEIS - C.998. F.4006-3838/8828-1907. sáb/dom. Terr med 942 m2, excel local. R$ 8 mil + tx e IPTU. PCL 132.

2 RURAIS

2.1 Fazendas

2.2 Granjas

2.1 Fazendas

LAJES DO CABUGI/RN- Vende-se 01 Fazenda c/100 ha, c/2 casas, 01 açude, 02 barreiros, 01 poço tubular, eletric, 01 armazém, cocheiras, curral. (84) 3532-2364

FAZENDA 35 HA-A 6 Km de Bom Jesus,Px a BR,c/água,luz,açude,riacho.F:3205-4158/9906-3256

J.VIEIRA ESC IMOB - C/525. F.3217-1544/9983-2901. fax 3217-7843. C.Mirim excel faz. 101 hectares, cerc, div, cas sd, cas col, armaz, coch, curr, 2 poços tub s/1 min c/vaz 60.000 l/h, cx d'água, reserv, irrig, piquetes c/ campineiro e pisot, pomar l/irrig, energ trif, aviário, armaz, coch, galpão equip c/ ordenha mecan e outros equip, mananc perene, solo top plana, arisco barrado. Preço de ocasião R$ 350 mil, ac. autos. Temos outras opções na grande Natal e outros municipios do RN, c/ ou sem infra-estrutura.

J.VIEIRA ESC IMOB - C/525. F.3217-1544/9983-2901. C.Mirim magnífica propriedade c/ 220 ha, cercada, desmat, divid em piquetes, casas, armazem, galpões, poço tub, cx d'água, mananciais perenes, c/sist irrigação, 10.000 pés côco irrigado e produzindo, marg asfalto, propried ideal p/ empreend turist e outros. Obs: grande jazida de areia lavada p/explorar, R$ combinar.

J.VIEIRA ESC IMOB - C/525. F.3217-1544/9983-2901. C.Mirim 220 ha, cercada, t/cerca nova, divd em piquetes c/ vários tipos de pisoteio e água, t/estrut p/ agropecuária, limit c/ rio perene em 600m, acesso estrada boa à 300km do asfalto, de porteira fech, c/ 180 nelores, R$ 1.500 mil, ac. proposta/troca.

J.VIEIRA ESC IMOB - C/525. F.3217-1544/9983-2901. Parnamirim 43 ha exc faz a 18 km de Natal t/estrut, casa boa, armaz, currais, energ trif, no perene, 4 poç tub c/irrig, fruteiras, divid, R$ 500 mil.

2.1 Fazendas

J.VIEIRA ESC IMOB - C/525. F.3217-1544/9983-2901. Ielmo Marinho exc fazenda c/ 77,71 ha, localiz no municipio de Ielmo Marinho, banhada p/ rio Potengi, interligação c/a adutora Monsenhor Expedito. 4 açudes, estábulo c/ 33 cochos, balas p/cavalos, casa sede c/ 3/4 s/1 ste, alpendres, 2 casas p/empregados, capim em abundância, ld cercada, desmat, c/ reserva de mata natural, propriedade à exploração de areia, a 46 km de Natal, ótm acesso R$ 350 mil.

J.VIEIRA ESC IMOB - C/525. F.3217-1544/9983-2901. Macaíba magnífica fazendola c/ 37 hec, t/ estrut, cas sd ótm, ár laz c/p/colon, armaz, coch, currais, balas, aviar, 2 poç tub, cx d'água, reservat, sistem irrigaç, campineir, piquet, c/pisot, pomar l/irrigad, R$ 400 mil.

J.VIEIRA ESC IMOB - C/525. F.3217-1544/9983-2901. Fazenda à 50km de Natal, marg da BR.304, 725 ha, t/div em piquetes c/ campineira e pisotelo, açudes, poços, energ trif, 50ha de várzea do Rio Potengi, t/estrut, porteira fech c/ 500 nelores e 150 ovelhas e outros animais, trator eequiptos c/implementos agric. R$ combinar.

J.VIEIRA ESC IMOB - C/525. F.3217-1544/9983-2901. S.J.Mipibu, magnifica faz, c/100 ha margem do asfalto, toda estrut p/ agropecuária, casa sede, casa p/ colono, cocheira, armazém, currais, brel, energia trifásica, riacho perene, 5 açudes, barragem, toda dividida em piquetes c/pisoteio, a 40km de Natal, R$ 600 mil aceita troca.

J.VIEIRA ESC IMOB - C/525. F.3217-1544/9983-2901. S.J.Mipibu, magnifica faz, c/100 ha margem do asfalto, toda estrut p/ agropecuária, casa sede, casa p/ colono, cocheira, armazém, currais, brel, energia trifásica, riacho perene, 5 açudes, barragem, toda dividida em piquetes c/pisoteio, a 40km de Natal, R$ 600 mil aceita troca.

J.VIEIRA ESC IMOB - C/525. F.3217-1544/9983-2901. Fax 3217-7843. Touros viz a lagoa do Coelho, 105 ha, solo topografia plana, riacho perene e lagoa cercada, desmat, energ trif, casa, plantio côco, imóv c/ grand potencial p/empreend turistico e outros, preço de ocasião R$ 13 mil/ha.

J.VIEIRA ESC IMOB - C/525. F.3217-1544/9983-2901. Brejinho após Monte Alegre, exc faz. c/ 166 ha, cerc, desmat, divid, casas, armazéns, galpão, currais, poço, energ trif, riacho perene, c/ 5 açudes, solo de 1ª, R$ de ocasião 750 mil.

IMOBILIÁRIA GUILHERME SOARES - C-946. 3222-1550/3222-0513. Vde-se Faz São Pedro, distante 55km Natal e 8km Santa Mana, med 200 hect, c/casa sede, galpão med 8x12m, curral madeira serrada calçado c/300m2, estábulo p/20 cabeças, agua encanada, poço tubular c/60m profundidade 2000L por hora, distrib em toda faz, toda cercada, desmatada 60% e pasto nativo. R$ 600 mil. GS-FV.03(G).

J.F.TEIXEIRA IMÓVEIS- F: 9981-4801 - Creci 563 - PIUM - Faz. 50ha, beira de lagoa, casa sede e casa de morador, t/desmatada, à 20km de Natal.

2.1 Fazendas

J.F.TEIXEIRA IMÓVEIS -F. 9981-4801 - Creci 563 - TAIPU - Faz. c/100ha, t/desmatada, açude, água encan, 7 baias p/cavalos, curral, patio vaquejada. Próx ao asfalto, casa sede c/aptos.

J.F.TEIXEIRA IMÓVEIS- F. 9981-4801 - Creci 563 - POÇO BRANCO - Faz.100ha. c/mina de calcário c/licença p/exploração.

J.F.TEIXEIRA IMÓVEIS- F.9981-4801 - Creci 563 - Goianinha - Faz. 430ha, 3 açudes, edificada, toda desmatada, ideal p/pecuária ou plantação de cana.

TERTULIANO RÊGO - C.1098J. F.3203-2800. Plantão sáb/dom. Bom Jesus: fazenda à 55 km de Natal. 140 ha, casa sede. 4 casas de morador, armazém, poço tub, cisterna, cocheira, curral, aviário, plant capim, div fruti, confira detalhes. R$ 320 mil. TR13552.

TERTULIANO RÊGO - C.1098J. F.3203-2800. Plantão Sáb/Dom. Brejinho, propriedade c/44 ha, casa morador, cocheira, riacho perene, fruteiras diversas. R$ 350 mil. TR12860.

TERTULIANO RÊGO - C.1098J. F.3203-2800. Plantão Sáb/Dom. Maxaranguape, Fazenda c/ 100 ha p/ criação de tilápias e carpas, cs sede, 2 cs morad, cerc, energ trif, 2 rios peren, diver fruteir, 6 viv, 4 bercários/2 pré-bercários, 2 viveiros c/ 2 ha e 4 viveiros c/ 1 ha, 2 transf, 6 bomb/água, 2 bomb alt press, 16 aeradores, forrageira, 2 sopradores, 1 gerador. R$ 1.000.000,00. TR9666.

J.VIEIRA ESC IMOB - C/525. F.3217-1544/9983-2901. Fax 3217-7843. S.Gonçalo à 6 km do novo aeroporto, exc fazendola 37 ha, cerc, desmat, divid, casa sede boa, c/p/colono, armaz, cocheira, baia, poço, mananciais perenes, energ. R$ 300 mil, ac. proposta. Temos outras opções.

2.2 Granjas

J.VIEIRA ESC IMOB - C/525. F.3217-1544/9983-2901. Fax 3217-7843. Macaíba a 15 km Natal, próx da BR-304, c/ área 4,3 ha, t/ estrut. p/ avicultura em pleno func. c/ 7 aviários, alojamento p/ 28 mil aves, c/ cria e recria, fábrica de ração, cx d'água elev, poço tubular c/ gde vazão (água mineral), casa sede exc., casa p/ caseiro. R$ 600 mil. Aceita prop.

J.VIEIRA ESC IMOB - C/525. F.3217-1544/9983-2901. Fax 3217-7843. Macaíba exc. 1,5 ha, cerc, desm, poço tub, energ trif, casa sede alpendrada, gar, sl ampla, 2/4 amplos, cop, coz, desp, ár, serv, casa p/ caseiro, irrigação, cocheira, aviário, doc em dia. R$ 65 mil.

J.VIEIRA ESC IMOB - C/525. F.3217-1544/9983-2901. Macaíba p/morar a 5km BR.304 e 14km Natal, c/3,5 ha, murad, casa sede exc, t/mal 1ª c/4/4 s/2 suit, e d+ dep, ár lazer c/piscina, 2 casas p/ caseiro, armaz, garag, aviário, cocheira, 2 poços tub, cx d'água (ág.mineral) p/mar, 300 pés côco anão t/irrig, preço ocasião, R$ 200 mil.

J.VIEIRA ESC IMOB - C/525. F.3217-1544/9983-2901. Macaíba p/morar a cidade, c/ 5 ha, cercada, casa p/ caseiro, energ trif, poço tub c/ bomba, sist irrig, plantio mamão e maracujá, currais, cocheira, pisoteio R$ 100 mil.

J.VIEIRA ESC IMOB - C/525. F.3217-1544/9983-2901. NATAL. c/ 2.8 ha, cercada, c/ cs sed, excel, t/mat 1ª, fin acab, ár laz c/ pisc, casa p/ gerente, p/ caseiro, armaz, cocheira, energ. trifásica, pomar irrigado, poço c/ água mineral, fruteiras div, ideal p/ clube, R$ 500 mil.

J.VIEIRA ESC IMOB - C/525. F.3217-1544/9983-2901. Fax 3217-7843. Pamamirim prox a BR-101, exc chácara, murada, sist seg, casa sede ótm (nova) ár, lazer, pomar irrigado, poço c/ agua mineral, irrigação, energ. R$ 80 mil.

J.VIEIRA ESC IMOB - C/525. F.3217-1544/9983-2901. PIUM. magn. granja c/ 5,5 ha, margem do asfalto, prox. as praias de cotovelo, Pirangi do Norte, aeroporto a 13 km de Natal, c/ excel infra-estrut, ideial p/ hotel, pousada e outros empreend. R$ 600 mil.

J.VIEIRA ESC IMOB - C/525. F.3217-1544/9983-2901. PIUM. Excel. granja, murada, galpão c/ 100 m2, poço tub, canil, fruteira dividida, ar, lazer, cs sede c/ 3/4 snd 1 ste e 2 semi-ste, wc social, sl ampla, copa/coz, alpendrada, cs p/ caseiro, pomar, R$ 200 mil.

J.VIEIRA ESC IMOB - C/525. F.3217-1544/9983-2901. S.J.MIPIBU. Excel granja, após a cidade, c/ 10 ha, limitando c/ asfalto em 400m, cercada, desmatada, dividida, cs sede ótma c/ linda visão panorâmica p/ o vale, cs p/ caseiro, armazem (engenho de cana) em pleno func, energ. trifásica, poço tub, cx d'água, plantio de cana, fruteiras div, capim, preço de ocasião R$ 260 mil.

J.VIEIRA ESC IMOB - C/525. F.3217-1544/9983-2901. S.J.Mipibu Excel, limit c/BR-101 em 500m, 20 ha, cercada, divid, casa sede, casa p/caseiro, no perene, sist irrig, energ trif, plant de várias culturas irrigadas e cana-de-açucar, R$ 400 mil.

J.VIEIRA ESC IMOB - C/525. F.3217-1544/9983-2901. S.J.Mipibu após Parnamirim, magnífica gr. 10 ha, t/estrut, cas sd excel, c/ p/caseir, galp, baias, cocheir, currais t/equipad, aviário, energ trif, 2 poços tub, água mineral, reservatório, cx d'água, sist irrigaç, pisquet c/pisoteio, pomar irrigad, R$ 500 mil, ac. propost.

J.VIEIRA ESC IMOB - C/525. F.3217-1544/9983-2901. S.J.Mipibu a 17 km Natal c/estrut de 1º mundo, t/murada, limit c/ lagoa perene, desmat, casa sede excel c/todo mat 1ª, fino acabto, t/alpendrada, ár lazer compl, churrasq, bar, canil gramado, jardins, energ trif, R$ 470 mil.

J.VIEIRA ESC IMOB - C/525. F.3217-1544/9983-2901. S.J.Mipibu Vilag dos Coqueir, ótm Gr. 2,2 ha, t/estrut, edificaç novas, cs sd, c/p/caseir, ár laz, c/pisc, camp futeb, poç irrigaç, energ R$ 150 mil.

J.VIEIRA ESC IMOB - C/525. F.3217-1544/9983-2901. S.J.Mipibu Exc gr c/ 5 ha, cerc, divid, cas sd otm, c/p/caseir, ár laz compl, capim, baias, coch, currais, aviar, campineir, fruteir, energ, no perene, R$ 195 mil.

J.VIEIRA ESC IMOB - C/525. F.3217-1544/9983-2901. V.Cruz oport única, exc fazendola c/ 33 ha, de porteira fech, casa sede c/ moveis, pomar c/ 3 mil pés de acerola e outras culturas irrigadas e produzindo, c/ todos equipios + 40 reses. R$ 380 mil.

2.2 Granjas

PROCURADORIA DE IMÓVEIS - C.998. F.4006-3838/9904-9718. Plantão sáb/dom. Ceará Mirim sítio c/ 9 ha, 200 mts de rio perene, pomar c/ 16 tipos de frutas, Cs sede boa. RV-29.

PROCURADORIA DE IMÓVEIS - C.998. F.4006-3838/9904-9718. Plantão sáb/dom. sítio c/ 5400 m2 no centro de Extremoz, beira do asfalto, c/ 2 casas, fruteiras div, murado, ideal p/ empreendim. imobiliário, lazer, etc. RV-30.

COOPIMÓVEIS - C.1791J. F.3206-4000. Assú. 500 ha, margeada em 1 km pelo Rio Assú + 1 km de canal do prató, muita várzea, única na região. Consulte-nos. RV006. 9982-5598.

J.F.TEIXEIRA IMÓVEIS- F. 9981-4801 - Creci 563 - SAO JOSE DE MIPUBU/Granja, c/5 1ha, toda plantada de fruteiras, casas, poço, água encan, eletrificada, ideal para viveiro de planta, à 700m da Lagoa do Bomfim

TERTULIANO RÊGO - C.1098J. F.3203-2800. Plantão sáb/dom. Brejinho. Granja c/ 15 ha, cercada, rio perene, capim pisoteio, div fruteiras. R$ 130 mil. TR12861.

3 VEÍCULOS

- 3.1 Automóveis
  - Fabricantes
  - Táxi
- 3.2 Caminhões e Ônibus
  - Fabricante
- 3.3 Motos
  - Fabricante
  - Outras Marcas
- 3.4 Outros Veículos
  - Tipos
- 3.5 Peças e Serviços
  - Acessórios
  - Aluguel
  - Auto Escola
  - Auto Peças
  - Auto Som
  - Consórcio
  - Guincho
  - Oficinas
  - Pneus e Rodas
  - Seguro
  - Diversos

3.1 Automóveis

Fabricantes

Audi

AUDI A3 03- preto, 04 portas c/ air berg, abs, farol xenon, rodas aro 17 c/04 pneus zero, completo. R$ 41.900. F:(83)8810-3637

Fiat

DOBLO ADVENTURE 07- 1.8. R$ 55 mil, compl. RMCAR MULTIMARCAS. F.3234-8883/8865-0301.

PALIO 1.0 2008- 4p. celebration, compl. R$ 34 mil. RF Veículos F.3223-2620/3207-0059.

PALIO CELEBRATION- 2007, 1.0, compl. R$ 30 mil. RMCAR MULTIMARCAS. F.3234-8883/8865-0301.

PALIO ELX FLEX 1.3 2004- 4p, compl. R$ 27 mil. RF Veículos F.3223-2620/3207-0059.

PALIO EX FIRE 1.3 2002- 2p, compl. R$ 18.800,00. RF Veículos F.3223-2620/3207-0059.

PALIO FIRE 05- 4p, 1.0 c/ar/te/al. R$ 22.500,00. RMCAR MULTIMARCAS. F.3234-8883/9985-6207.

PALIO FIRE 1.0 2003- C/ar dh ve R$ 20.800,00. RF. Veículos F.3223-2620/3207-0059.

STRADA GNV 1.4 2007- Car, flex. R$ 32 mil. RF Veículos F.3223-2620/8856-0061.

TEMPRA SW 2.0 /94- Azul, unico dono, GNV e gasol, 8v, Tr. c/ Jocélio F: 8889-8757

Ford

ECOSPORT XLS 8V 1.6 - 2007, 4p, compl. R$ 41 mil. RF Veículos F.3223-2620/3207-0059.

ECOSPORT XLT 1.6 FLEX- 2007, compl. R$ 45 mil. RMCAR MULTIMARCAS. F.3234-8883/8865-0302.

FORD KA 1.0 2004- 2p. c/ar. R$ 18 mil. RF Veículos F.3223-2620/3207-0059.

FORD KA 1.0 2008- Flex. R$ 28.500,00. RF Veículos F.3223-2620/3207-0059.

FORD KA FLEX 2009- 1.0, compl. (0km). RMCAR MULTIMARCAS F.3234-8883/8865-0300.

FORD KA FLEX 2009- 1.0, compl. c/ar/te/al (0km). RMCAR MULTIMARCAS. F.3234-8883/8878-1469.

NOVISSIMO - ESCORT 2002, ar/dh/trava, 54 mil km R$ 14 mil. 9609-9558.

RANGER XLS 2006 - 4x4 3.0, dupla turbo power stroke. R$ 72 mil. RF Veículos F.3223-2620/3207-0059

RANGER XLT 2003- Cab.dupla 2.8 4 x 4 R$ 53.500,00, compl. RMCAR MULTIMARCAS. F.3234-8883/8821-2009.

3.1 GM

GM

ASTRA GLS 2.0 99 - 2p, Compl. R$ 19 mil. RF Veículos F.3223-2620/3207-0059.

ASTRA HATCH 2.0 05- 5p, Compl. elegance R$ 36 mil. RMCAR MULTIMARCAS. F.3234-8883/8865-0300.

CELTA LIFE 1.0 2007- 2p. R$ 22.800,00. RF Veículos F.3223-2620/3207-0059.

CELTA LIFE 1.0 2007- 4p, c/ar. R$ 26.500,00. RF Veículos F.3223-2620/3207-0059.

CELTA LIFE 2007- 2p, básico. R$ 22.600,00. RF Veículos F.3223-2620/3207-0059.

CHEVROLET TRACKER 2.0- 4x4, 2008. R$ 65 mil compl. RMCAR MULTIMARCAS. F.3234-8883/8865-0300.

CORSA SEDAN MAXX 2006 - 1.0, compl. R$ 30.500,00. RF Veículos F.3223-2620/3207-0059.

CORSA SUPER 1.0 96- 2p, básico. R$ 9.500,00. RF Veículos F.3223-2620/3207-0059 -

Honda

CIVIC LXS 2008- 1.8, compl, R$ 69 mil. RMCAR MULTIMARCAS. F.3234-8883/8865-0301.

HONDA CIVIC - E

Vendedora com 5 anos de experiência em lojas de roupas e calçados, a maioria localizada em shoppings. Ótimas referências e curso do SEBRAE/RN de Atendimento ao Cliente.
Quem tem conhecimento se destaca no mercado.
Faça os cursos do SEBRAE/RN.
Call Center - 0800 84 2020

Ofereço-me para trabalhar na área de contabilidade empresarial. Tenho estágio no setor financeiro em indústria de confecção. Concluindo o curso de Controle de Contas no SEBRAE/RN.
Quem tem conhecimento se destaca no mercado.
Faça os cursos do SEBRAE/RN.
Call Center - 0800 84 2020

Gerente de vendas com experiência na área de informática, com facilidade de relacionamento e perfil de liderança. Tenho curso do SEBRAE/RN em Gestão de Pessoas e Espanhol Básico.
Quem tem conhecimento se destaca no mercado.
Faça os cursos do SEBRAE/RN.
Call Center - 0800 84 2020

Psicóloga com cursos do SEBRAE/RN na área de Gestão de Equipes, experiência com empresas de diversos portes e setores. Com especialidade em segurança do trabalho.
Quem tem conhecimento se destaca no mercado.
Faça os cursos do SEBRAE/RN.
Call Center - 0800 84 2020

Ofereço consultoria para empresas que desejam participar de licitações. Experiência no mercado, curso do SEBRAE/RN na área e amplo conhecimento legislativo.
Quem tem conhecimento se destaca no mercado.
Faça os cursos do SEBRAE/RN.
www.rn.sebrae.com.br

Procuro estágio de meio expediente na área de planejamento empresarial. Tenho curso de Planejamento no SEBRAE/RN e conhecimento básico em inglês.
Quem tem conhecimento se destaca no mercado.
Faça os cursos do SEBRAE/RN.
www.rn.sebrae.com.br

4.1 Oferta de Trabalho

AUXILIAR- De veterinário SINE oferece F: 3232-7842/3232-7843

Bancário com experiência, cursos do SEBRAE/RN na área de Contabilidade e Tesouraria. Bom relacionamento em grandes equipes e com boas referências no mercado.
Quem tem conhecimento se destaca no mercado.
Faça os cursos do SEBRAE/RN.
www.rn.sebrae.com.br

4.1 Oferta de Trabalho

AUXILIAR- De mecanico de refrigeração SINE oferece F: 3232-7842/3232-7843

CABELEIREIRO - SINE Oferece vaga. F: 232-7842.

CABELEIREIRO - escovista SINE Oferece F: 3232-7842/3232-7843

CARPINTEIRO - SINE oferece F: 3232-7842/3232-7843

CHAPEADOR- Sine oferece F: 3232-7842/3232-7843

CONSULTOR- de vendas SINE oferece F: 3232-7842/3232-7843.

CONTADOR- SINE oferece F: 3232-7842/3232-7843.

CORRETOR - De imoveis Sine Oferece vaga F: 3232-7842/3232-7843.

CORTADOR - De vidro. SINE oferece F: 3232-7842/3232-7843.

COSTUREIRA- De reparação de roupas. SINE oferece. F: 3232-7842/3232-7843.

COSTUREIRA- em geral. SINE oferece vagas. F: 3232-7842/3232-7844.

COZINHEIRO - geral. SINE oferece. F: 3232-7842/3232-7843

DESENHISTA- De paginas da internet (web designer). SINE oferece. F: 3232-7842/3232-7843.

ELETRICISTA - de instalações. SINE oferece F: 3232-7842/3232-7843.

ELETRICISTA - de instalações de veiculos automotores SINE oferece. F: 3232-7842/3232-7843..

ELETRICISTA - De manutenção em geral SINE oferece. F: 3232-7842/3232-7843

ELETROTÉCNICO - SINE oferece. F: 3232-7842/3232-7843

ENGENHEIRO- eletrico. SINE oferece. F: 3232-7842/3232-7843.

ESTETICISTA - SINE oferece. F: 3232-7842/3232-7843.

FIANDEIRO- SINE oferece F: 3232-7842/3232-7843.

GARÇOM- SINE oferece F: 3232-7842/3232-7843.

INSTALADOR- De som SINE oferece F: 3232-7842/3232-7843

4.1 Oferta de Trabalho

LUSTRADOR - De moveis SINE oferece F: 3232-7842/3232-7843.

MANICURE- SINE Oferece. F: 232-7845.

MARCENEIRO- SINE Oferece F: 3232-7842/3232-7843

MARMORISTA- (construção). SINE oferece F: 3232-7842/3232-7843

MECÂNICO- De automóvel SINE oferece F: 3232-7842/3232-7843

MECÂNICO- De cambio. SINE Oferece F: 232-7845.

MECÂNICO- De gerador. SINE Oferece F: 232-7845.

MECÂNICO- De gerador. SINE oferece F: 3232-7842/3232-7843

MECÂNICO- De motor a gasolina. SINE oferece F: 3232-7842/3232-7843.

MECÂNICO- De refrigeração SINE oferece F: 3232-7842/3232-7843.

MECÂNICO- Eletricista de aut. SINE Oferece F: 232-7845.

MESTRE - De bobinadeira textil SINE oferece F: 3232-7842/3232-7843.

MOTORISTA - De caminhão F: 3232-7842/3232-7843.

MOTORISTA - Entregador F: 3232-7842/3232-7843.

MOTORISTA - Socorrista F: 3232-7842/3232-7843.

OPERADOR - de caixa. SINE Oferece F: 3232-7842/3232-7843

OPERADOR - de macaroqueira. SINE Oferece F: 3232-7842/3232-7843.

OPERADOR - De pistola de pintura. SINE Oferece F: 3232-7842/3232-7843

OPERADOR- De retro-escavadeira. SINE oferece. F: 3232-7842/3232-7843

PEDREIRO- de manutenção e conservação. SINE oferece F: 3232-7842/3232-7843

PINTOR- de edificios. SINE Oferece F: 3232-7842/3232-7843

POLIDOR- De automóveis SINE oferece F: 3232-7842/3232-7843

PROFESSOR - de educação fisica do ensino superior. SINE Oferece F: 3232-7842/3232-7843.

PROFESSOR - de educação fisica do ensino superior. SINE Oferece F: 3232-7842/3232-7843.

PROGRAMADOR - de processamento de dados SINE Oferece F: 3232-7842/3232-7843.

RISCADOR - de tecidos SINE oferece. F: 3232-7842/3232-7843

USE ESTA ARMA CONTRA O CRIME E A VIOLÊNCIA.

DENUNCIE.

A LIGAÇÃO É GRATUITA E A SUA IDENTIDADE NÃO SERÁ REVELADA.

DISQUE DENÚNCIA 0800-84-29-99

DELEGACIA DE TOXICOS 3232.1554

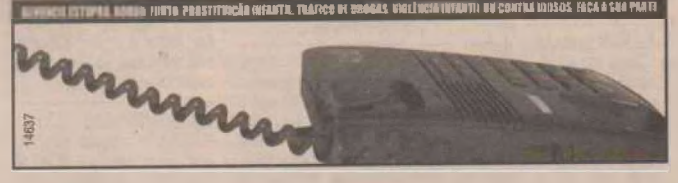

PREFEITURA MUNICIPAL DE LUIZ GOMES
INEXIGIBILIDADE DE LICITAÇÃO

Com base em **PARECER**, fundamentado no art. 25, inciso II, c/c art. 13, ambos da Lei Federal nº 8.666, de 21 de junho de 1993 e suas alterações posteriores, ratifico e reconheço a inexigibilidade de licitação para contratação de Escritório de Advocacia para RECUPERAR CRÉDITOS TRIBUTÁRIOS vinculados ao IMPOSTO SOBRE SERVIÇOS DE QUALQUER NATUREZA – ISQN tendo como fato gerador serviços prestados por instituições bancárias, financeiras e afins envolvendo veículos automotores através das sociedades de advogados **GUST ROB MONT TOR e ÂNG CRIST FER STOS MONT TOR – MONTENEGRO & FERREIRA ADVOGADOS ASSOCIADOS** – CNPJ nº 01.285.437/0001-81.

Luiz Gomes, 18 de Abril de 2008(dois mil e oito)

MUNICÍPIO DE LUIZ GOMES – ESTADO DO RIO GRANDE DO NORTE
PIO X FERNANDES
PREFEITO

4.1 Oferta de Trabalho

RECEPCIONISTA- atendente. SINE oferece. F: 3232-7842/3232-7843.

RECEPCIONISTA- De hotel. SINE Oferece F: 3232-7842/3232-7843

RECEPCIONISTA- Secretária SINE oferece. F: 3232-7842/3232-7843

REPRESENTANTE- comercial autonomo. SINE Oferece F: 3232-7842/3232-7843.

SECRETÁRIA EXECUTIVA - SINE oferece. F: 3232-7842/3232-7843

SOLDADOR - SINE oferece F: 3232-7842/3232-7843.

SUPERVISOR - Administrativo. SINE oferece. F: 3232-7842/3232-7843.

SUPERVISOR - Administrativo. SINE oferece F: 3232-7842/3232-7843

SUPERVISOR - de vendas no varejo. SINE oferece. F: 3232-7842/3232-7843

TECNICO- De refrigeração (instalação) SINE oferece. F: 3232-7842/3232-7843

TECNICO- de telecomunicações (telefonia) SINE oferece. F: 3232-7842/3232-7843.

TECNICO- Em desenho de construção civil. SINE oferece. F: 3232-7842/3232-7843.

4.1 Oferta de Trabalho

TOSADOR- SINE oferece. F: 3232-7842/3232-7843.

VENDEDOR- De comercio varejista SINE oferece. F: 3232-7842/3232-7843.

VENDEDOR- de serviços SINE Oferece. F: 3232-7842/3232-7843.

VENDEDOR- Interno SINE Oferece F: 3232-7842/3232-7843

VENDEDOR- Pracista SINE Oferece F:3232-7842/3232-7843

RECEPCIONISTA BILINGUE - Sexo Masculino. Entregar curriculo no HOTEL POUSADA SOL na Av. Erivan França, 11. Ponta Negra das 09:00 ás 12:00

ZELADOR- SINE Oferece.F:3232-7842/3232-7843

SINE OFERECE VAGAS PARA DEFICIENTES - Auxiliar de cobrança, Auxiliar de cozinha, Auxiliar de limpeza de produção, Auxiliar de pintor de automóveis, Auxiliar de veterinario, Consultor de Vendas, Instalador de som, Mecanico de automóvel, Polidor de automoveis, Recepcionista atendente, Recepcionista comerc autonomo, Secretária executiva, Tecnico de telecomunicações (telefonia), Tosador, Vendedor interno, Zelador. F:3232-7842/3232-7843

LAVANDERIA COMERCIAL - **Vagas p/ passadeiras. Tr:3236-2218**

4.1 Oferta de Trabalho

TRAB EM CASA -montando Telemensagem.3674-0000/8811-5985

5.5 Saúde

Plano de Saúde

DISK SAÚDE - Carência zero p/ consultas e exames simples, odontologia básica gratuita e desconto p/ planos familia. Melhores informações. 3223-7118

INTERPLANOSSAÚDE HAPVIDA - De 0 a 18 anos R$ 29,67. De 19 a 23 anos R$ 43,89. De 24 a 28 anos R$ 50,57. De 29 a 33 anos R$ 58,98. De 34 a 38 anos R$ 60,56. De 39 a 43 anos R$ 72,41. De 44 a 48 anos R$ 74,18. De 49 a 53 anos R$ 178,02. De 54 a 58 anos R$ 178,02. F:3082-1461/9408-8863

INTERPLANOSSAÚDE MEDMAIS - De 0 a 18 anos R$ 68,08. De 19 a 23 anos R$ 79,66. De 24 a 28 anos R$ 82,91. De 29 a 33 anos R$ 94,63. De 34 a 38 anos R$ 97,64. De 39 a 43 anos R$ 120,97. De 44 a 48 anos R$ 166,79. De 49 a 53 anos R$ 238,86. De 54 a 58 anos R$ 281,84. A partir de 59 anos R$ 408,48. Ligue 3082-1461/9408-8863

5 CASA & SERVIÇOS

5.1 Construção e Reforma
- Construção
- Decoração
- Manutenção
- Piscina
- Poços
- Serviços de Manutenção

5.2 Educação e Ensino
- Aulas Particulares
- Cursos e Escolas
- Transporte Escolar

5.3 Moda, Vestuário e Beleza
- Academias
- Acessórios
- Atelié de Costura
- Cosméticos e Perfumes
- Estética
- Ótica
- Massagem Terapêutica
- Salão e Cabeleireiro
- Vestuário

5.4 Pet Shop
- Animais
- Clínicas Veterinárias
- Serviços

5.5 Saúde
- Auxiliar de Enfermagem
- Hospitais e Clínicas
- Médicos
- Odontologia
- Outras Especialidades
- Planos de Saúde
- Produtos e Equipamentos
- Psicologia
- Terapias

5.6 Serviços para o Lar
- Cestas e Presentes
- Comes e Bebes
- Decoração e Antiguidades
- Eletrodomésticos e Utensílios
- Entrega em Domicilio
- Festas
- Lavanderia
- Marmita
- Moveis e Estofados
- Plantas e Jardins
- Serviços de Mensagem
- Diversos

5.7 Serviços Profissionais
- Advocacia
- Arquitetura
- Contador
- Creche e Berçário
- Desitre
- Digitação
- Eletricista
- Encanador
- Engenharia
- Especializados
- Limpeza
- Mudança

5.8 Som e Imagem
- Assistência Técnica
- Fotografia e Filmagem
- Discos, Fitas, CD's E DVD's
- Som
- TV e Video
- Games

5.9 Diversos

5.3 Moda, Vestuário e Beleza

Massagem terapêutica

PROMOÇÃO ESPECIAL- Massagens relaxantes F:8807-9385

PREFEITURA MUNICIPAL DE MAJOR SALES
INEXIGIBILIDADE DE LICITAÇÃO

Com base em **PARECER**, fundamentado no art. 25, inciso II, c/c art. 13, ambos da Lei Federal nº 8.666, de 21 de junho de 1993 e suas alterações posteriores, ratifico e reconheço a inexigibilidade de licitação para contratação de Escritório de Advocacia para RECUPERAR CRÉDITOS TRIBUTÁRIOS vinculados ao IMPOSTO SOBRE SERVIÇOS DE QUALQUER NATUREZA – ISQN tendo como fato gerador serviços prestados por instituições bancárias, financeiras e afins envolvendo veículos automotores através das sociedades de advogados **GUST ROB MONT TOR e ÂNG CRIST FER STOS MONT TOR – MONTENEGRO & FERREIRA ADVOGADOS ASSOCIADOS** – CNPJ nº 01.285.437/0001-81.

Major Sales, 18 de Abril de 2008(dois mil e oito)

MUNICÍPIO DE MAJOR SALES – ESTADO DE RIO GRANDE DO NORTE
MARIA ELCE MAFALDO DE PAIVA FERNANDES
PREFEITA

5.3 Massagem terapêutica

MASSAGEM - relaxante e antistress. F:3082-9814/8825-7795

Ótica

RELOJOARIA ÓTICA 40 GRAUS - Tudo em ótica c/30% desconto a vista. F:3272-5054

5.4 Pet Shop

Animais

ANJOS DA GUARDA - banho, tosa e veterinário. F:3208-3775

Produtos e Equipamentos

VENDE-SE - 01 CADEIRA ODONTOLÓGICA + equipo + Mocho. F:9978-2464/3608-4356

Terapias

CURA ESPIRITUAL - SHAMBALA (84) 9174-8348

5.6 Serviços Para o Lar

Cestas e Presentes

AMOR E CARINHO CESTA-emocione quem você ama.Cestas com brindes.F:3219-4478

Eletrodomésticos e Utensílio

VENDE-SE - Mesa c/ 08 cadeiras, balcão e 01 bar. Falar c/ RUBEM. F:3231-6181

Entrega Em Domicilio

FONTE PURA - A melhor água do RN. F:3234-4192/3643-1530

Serviços de Mensagens

AFETO MENSAGENS- Cestas e Flores. F:3662-3166

LOVE MENSAGENS - Onde seu coração bala mais alto.3208-4656

PARAÍSO MENSAGENS - Cestas e Flores. F: 3205-1120

5.6 Serviços Para o Lar

D & R MENSAGENS -Cestas e Flores.F: 3605-0509

K&V MENSAGENS-Cestas,flores e mensag ao vivo.Grande promoção p/Dia das Mães.3214-2389/8874-2389/3661-7001

TELEMENSAGEM 2 CORAÇÕES -Cestas Div. 24hs. 02 mensagem ganha 1 grátis.3202-5880

AFETO MENSAGENS E CESTAS-F: 3201-6332

MARANATA MENSAGENS- Grandes Promoções p/o Dia das Mães F:3674-0000/8811-5985

Diversos

CONFECCIONAMOS LINDAS CAPAS-de Maquinas de lavar Roupa F:3614-1855/9154-6660

5.7 Serviços Profissionais

Advocacia

ADVOGADOS - Todas as causas 3222-5070

Detetives

DETETIVE FALCÃO/REG. 0002 - Sigilo absoluto. F: 3081-3904

DETETIVE SANTOS-Investigações em geral, ética,segurança e sigilo. F:3662-5145/9969-4544

Especializados

CONSERTO FAX - Qualquer modelo ou marca.F:3091-0728

METALURGICA ALUMINARTE LTDA - Fabricamos e vendemos portão eletrônico, cerca elétrica, esquadria de aluminio, ferro e outros. F:3208-5551/9161-1083

APLICAÇÃO DE SINTÉTICO - em Piso Madeira e Aplicação de Cera. F: 3606-0007 / 9969-0744

CONSERTA-SE - Máquina de lavar roupa, louça, geladeira e fogão. F:3605-5578/ 9461-2791.

Mudança

FRETES E MUDANÇAS -F: 3618-1053/8886-9751/9148-1747

5.8 Som e Imagem

Fotografia e Filmagem

GRAÇA FOTO E VIDEO - VHS e DVD. F:3223-5137/9949-0591

FOTOS E FILMAGENS- Sua FITA P/DVD. 3674-0000/8811-5985

VENDO CÂMERA DIGITAL-Profissional CANON (EOS 30 D) F: 9441-2428

6.2 Comunicados Recados e Editais

6.2 Comunicados. Recados e Editais

Editais e Avisos

CONVITE DE VOLTA AO TRABALHO - A POTIGUAR ALIMENTOS DO MAR LTDA. CNPJ nº 40.796.989/000-06, situada na Estrada de São Bento Guajiru s/n, Fazenda Caicára, Zona Rural, São Bento do Norte RN. Convoca o Sr. AURICÉLIO AMBRÓSIO CABRAL CTPS 53.235, Série 014-RN, à retornar ao local de trabalho no prazo máximo de 72 horas, a partir da publicação deste, o não comparecimento acarretará em ABANDONO DE EMPREGO de acordo c/o art 482 da CLT. Natal, 0256/04/2008.

CONVITE DE VOLTA AO TRABALHO - A EMPRESA H M PETISCO LTDA ME Situado a Rua Antonio Queiroz de Melo 1929 L. C MIRASOL CEP:59078-290 Natal, RN Inscrito no CNPJ 00968897000141, solicita o comparecimento da Senhora ELIZYANNE FERREIRA DA SILVA, CTPS 78707 SERIE 0018 RN, nesta Empresa no prazo de 8 dias, para tratar de assunto do seu interesse, o não comparecimento caracteriza ABANDONO DE EMPREGO de acordo c/o art. 482 da CLT. NATAL - RN, 30/04/2008.

COMUNICADO-A Empresa Comercial Freitas,cuja razão social é I. Lira de Freitas.Inscrita no CNPJ Nº06.101 631/0001-83 e Inscrição Estadual Nº20.096.396-1,estabelecida na R.Padre Raimundo Brasil,804.Lagoa Nova-Natal,vem através deste anúncio comunicar a perda dos Talões de Notas Fiscais de Nº 001051 a 001100.Natal 30 Abril de 2008

Misticos

SILVIO DE EXÚ - Chegado diretamente de Fortaleza CE. Jogo de Cartas, Búzios e Consultas com Orixás. F: 3211-3422

MÃE NEIDE - Jogos de búzios, trabalhos amorosos e limpezas espirituais 3614-2791/8893-2397

5.3 Informática

Notebook

VENDO NOTEBOOK SONY VAIO- F: 9441-2428

6.4 Oportunidade

Dinheiro e Crédito

RESTRIÇÕES NO CCF? RESOLVO - F: 9404-4647

Negócios

VENDO LOJA-De Confecções c/ instalaçoes completa e c/roupas, med 10x6. Interessados pode nos procurar p/revendas, R$ 5.500,00 aceito proposta. Tr. 9928-7319/9969-7443 c/Juciara

REPASSO UM PONTO NO CENTRO DA CIDADE - c/ Otimas instalações Tr. c/ proprietário F: 8869-1619 / 8862-2295

6.6 Turismo

Excursões

TARIFAS AÉREAS PROMOCIONAIS - Costa Branca Tour.F:3222-9950/3082-9809

Hotéis e Pousadas

ALUGA-SE SUÍTES- Mensal. Pousada Areia Preta 3202-2224

6.8 Sexy Shop

Acompanhantes

PATY FOGOSA- 9906.0156.

LOIRA COMPLETA- 8848-6174.

ALINE LOIRINHA- 9924-5211

"JULIANA" - F: 9985-3204

AVA- Erótica, tântrica com local CLÍNICA GERAL. F: 9168-6458 horario das 06h00 às 20h00

TAYNÁ -Faço td prom 8855-2512

FÁCIL DE ACHAR
Por telefone
4009 0200
De segunda a sexta-feira
8:00Hs às 18:00Hs
São aceitos os cartões Master Visa e Hipercard. Basta fornecer o numero e a data de validade. O pagamento também poderá ser feito através de depósito ou transferência bancária
Debito em conta telefônica TELEMAR. Nesta modalidade de cobrança o valor dos anuncios limita se a até R$ 50,00
Tenha sempre o CPF ou CNPJ em mãos para sua comodidade na hora de fazer seu anuncio
Todos os anuncios estão sujeitos a confirmação e revisão antes da publicação
Balcão de anuncios
Tabelas progressivas com desconto especiais para quem anuncia mais, pessoas juridicas e corretores
Av Deodoro, 245 Petropolis
9:00 Hs as 18:00 Hs

6 NEGÓCIOS E OPORTUNIDADES

6.1 Agropecuária
- Animais
- Máquinas e Implementos
- Mudas e Sementes
- Serviços e Produtos

6.2 Comunicados, Recados e Editais
- Achados e Perdidos
- Convocações
- Editais e Avisos
- Misticos
- Religiosos
- Recados

6.3 Informática
- Computadores
- Cursos
- Copiadoras
- Home Page
- Impressoras
- Internet
- Notebook
- Palm Top
- Periféricos
- Software
- Suporte Técnico
- Suprimentos

6.4 Oportunidade
- Dinheiro e Credito
- Negócios

6.5 Telecomunicações
- Acessórios
- Celular
- Aparelhos
- Serviços

6.6 Turismo
- Abadás
- Bares e Restaurantes
- Guias
- Passeios
- Excursões
- Festas
- Hotéis e Pousadas

6.7 Industria
- Maquinas e Equipamentos
- Serviços e Manutenção

6.8 Sexy Shop
- Acompanhantes
- Lojas
- Motel

6.1 Agropecuária

Animais

MANGALARGA MARCHADOR- Vende-se ÉGUAS de sela com prenez confirmada. Cavalos castrados de sela e POTROS futuros garanhões. Tr. 9983-2322 - www.harasaguaboe.com.br



QUEM TEM CONHECIMENTO SE DESTACA NO MERCADO.

Os melhores cursos para você se atualizar e ficar à frente dos concorrentes estão no SEBRAE/RN.

NOVAS TURMAS:
MANHÃ, TARDE E NOITE

Atendimento ao cliente
Programa: Bem tratado ou bem atendido? | Momentos da verdade das empresas | O perfil do profissional de atendimento | Habilidades essenciais do profissional de atendimento | Os sete pecados do atendimento | A fórmula da satisfação do cliente | Agregar valor gera encantamento do cliente e pode gerar diferencial competitivo | Como lidar adequadamente com queixas, reclamações e clientes agressivos Escada da lealdade | Fidelização de clientes | CRM (Customer Relationship Management) | Tratamento de reclamações | Medindo a satisfação do cliente
Período: de 05.05 a 09.05, das 14h às 17h
Instrutor: Maria José de Azevedo
Carga horária: 15h | **Taxa de inscrição:** R$ 70,00

Controles Financeiros
Programa: Importância dos controles financeiros e do plano de contas Controles dos recursos no dia-a-dia de uma empresa | O fluxo de caixa Análise do fluxo de caixa e determinação do capital de giro | Apuração dos resultados da empresa
Período: de 05.05 a 09.05, das 14h às 17h
Instrutor: Marcelo Bavelloni
Carga horária: 15h | **Taxa de inscrição:** R$ 70,00

Gestão de pessoas
Programa: Compreendendo a si mesmo | Compreendendo as outras pessoas: feedback, saber ouvir, empatia | Construindo equipes Valorização das relações humanas | Compreendendo os clientes
Período: de 05.05 a 14.05, das 8h às 11h
Instrutor: Aderbal Soares Costa Júnior
Carga horária: 24h | **Taxa de inscrição:** R$ 85,00

Gestão de RH
Programa: O cenário atual do mercado e das micro e pequenas empresas na captação de mão-de-obra | Como escolher sua equipe | O processo de recrutamento e seleção de pessoal | Entrevista de seleção Processo de admissão e pré-admissão: treinamento e acompanhamento de pessoal | Avaliação de desempenho | Ética | Cargos e salários Medicina e segurança do trabalho e retenção de pessoal
Período: de 05.05 a 09.05, das 19h às 22h
Instrutor: Flávia Cordeiro de A. Diogo
Carga horária: 15h | **Taxa de inscrição:** R$ 70,00

Licitação para micro e pequenas empresas
Programa: Preparando as MPEs para participar de uma licitação governamental ou não-governamental | As compras governamentais e a participação das MPEs | As licitações no âmbito do sistema "S": margens maiores para licitar e contratar direto | As perspectivas de negócios para as MPEs | As modalidades de licitações e seus limites | Da habilitação no convite e a simplificação prevista na lei, na tomada de preços (cautelas) e na concorrência | Como interpretar um edital de licitação: aspectos fundamentais | Como impugnar os termos do edital, se impeditivo à participação das MPEs | Como as MPEs devem elaborar suas propostas nas licitações e na contratação direta e gozar dos benefícios da Lei Geral? Conhecendo os tipos e o procedimento para julgamento das licitações Quando e como interpor recursos administrativos nos julgamentos de habilitação e propostas | Práticas licitatórias: debates, análise de editais, exercícios interativos de simulação | O convite, o pregão presencial e a abordagem do pregão eletrônico e da cotação eletrônica
Período: de 05.05 a 09.05, das 19h às 22h
Instrutor: Laélio Pereira de Araújo
Carga horária: 15h | **Taxa de inscrição:** R$ 120,00

Planejamento estratégico
Programa: A importância da gestão estratégica | A jornada rumo ao sucesso | Processo de construção do pensamento estratégico Indicadores de desempenho e tomada de decisões | Implementação da gestão estratégica e análise dos indicadores de desempenho
Período: de 05.05 a 09.05, das 19h às 22h
Instrutor: Cristina de Freitas Barreto
Carga horária: 15h | **Taxa de inscrição:** R$ 70,00

Rotinas de tesouraria
Programa: A tesouraria de uma empresa: importância, divisões, bancos, cartões de crédito e factoring, manualização dos procedimentos de uma tesouraria | Caixas e bancos: procedimentos de implantação, controle de conta corrente, caixa diário, registro de caixa geral, conciliação bancária Contas a pagar: procedimentos de implantação, controle de pedidos, controle por fornecedor (cadastro), controle de contas a pagar (global) Contas a receber: procedimentos de implantação, controle de crediário, controle da inadimplência (tipos de atraso), controle de contas a receber (global) | Fluxo de caixa: procedimentos de implantação, cálculo e acompanhamento dos saldos, boletim diário de tesouraria, planilha de fluxo de caixa
Período: de 05.05 a 09.05, das 8h às 11h
Instrutor: José Ribamar Pereira da Silva
Carga horária: 15h | **Taxa de inscrição:** R$ 70,00



O SEBRAE/RN é isso.
O seu guia no mundo dos negócios.

EXPLORAÇÃO SEXUAL DE CRIANCAS E ADOLESCENTES É CRIME.

DISQUE DENÚNCIA
0800 84 2999
9765